







Tipo documento: **CAPA PROCESSO**

Evento: **abertura**

**PROCESSO**

**Nº 0304258-08.2018.8.24.0033**

Nº do processo 0304258-08.2018.8.24.0033  
Classe da ação:  AÇÃO DE EXIGIR CONTAS  
Competência  Civil - Falências  
Data de autuação: 09/04/2018 17:24:14  
Situação  MOVIMENTO-AGUARDA DESPACHO  
Órgão Julgador:   
Juízo da 4ª Vara Cível da Comarca de Itajaí  
Juiz(a):  Ana Vera Sganzerla Truccolo



account\_treeProcessos relacionados: 

0000357-47.2014.8.24.0033/SC | Relacionado no 1o. grau | Recuperação Judicial | IAI04CV0

#### Assuntos

Código	Descrição	Principal
022301	Recuperação judicial e Falência, Empresas, DIREITO CIVIL	Sim
02230108	Administração judicial, Recuperação judicial e Falência, Empresas, DIREITO CIVIL	Não

#### Partes e Representantes

AUTOR	RÉU
GILSON AMILTON SGROTT (628.954.519-15) - Pessoa Física GILSON AMILTON SGROTT SC009022	 SJ EDUARDO LTDA EM RECUPERACAO JUDICIAL (10.242.889/0001-77) - Pessoa Jurídica Procurador(es): RAFAEL DE ASSIS HORN SC012003 DOUGLAS ANDERSON DALMONTE SC015765 IVAN PEREIRA REMOR SC048496 LIO VICENTE BOCORNY SC020200 LUCAS CARMINATTI CENI SC050766
MP	
 MINISTÉRIO PÚBLICO DO ESTADO DE SANTA CATARINA (76.276.849/0001-54)	

#### Informações Adicionais

Chave Processo: 933447566120	Valor da Causa: R\$ 0,00	Nível de Sigilo do Processo: Sem Sigilo (Nível 0)
Anexos Eletrônicos: <u>Não há anexos</u>	Ação Coletiva de subst. processual: Não	Antecipação de Tutela: Não Requerida
Criança e Adolescente: Não	Doença Grave: Não	Grande devedor: Não
Justiça Gratuita: Não requerida	Penhora no rosto dos autos: Não	Penhora/apreensão de bens: Não
Pessoa com deficiência: Não	Petição Urgente: Não	Possui bem Apreendido: não
Prioridade Atendimento: Não	Reconvenção: Não	Vista Ministério Público: Sim

# Evento 1

**Evento:**

DISTRIBUIDO\_POR\_DEPENDENCIA\_\_SAJ\_\_\_\_PRESTACAO\_DE\_CONTAS\_DO\_ADMINISTRADOR\_JUD

**Data:**

09/04/2018 17:31:19

**Usuário:**

MIG - USUÁRIO DE MIGRAÇÃO - ADMINISTRADOR DO SISTEMA

**Processo:**

0304258-08.2018.8.24.0033/SC

**Sequência Evento:**

1

## Evento 2

**Evento:**

CONCLUSOS\_PARA\_DESPACHO\_\_\_INICIAL

**Data:**

10/04/2018 19:28:55

**Usuário:**

MIG - USUÁRIO DE MIGRAÇÃO - ADMINISTRADOR DO SISTEMA

**Processo:**

0304258-08.2018.8.24.0033/SC

**Sequência Evento:**

2



## Evento 3

**Evento:**

JUNTADA\_DE\_PETICAO\_\_\_Nº\_PROTOCOLO\_\_WIJI\_18\_10076962\_1 TIPO\_DA\_PETICAO\_\_PRESTACA

**Data:**

08/08/2018 17:20:42

**Usuário:**

MIG - USUÁRIO DE MIGRAÇÃO - ADMINISTRADOR DO SISTEMA

**Processo:**

0304258-08.2018.8.24.0033/SC

**Sequência Evento:**

3

## Evento 4

**Evento:**

JUNTADA\_DE\_PETICAO\_\_\_Nº\_PROTOCOLO\_\_WIJI\_18\_10079438\_3 TIPO\_DA\_PETICAO\_\_PRESTACA

**Data:**

08/08/2018 17:21:01

**Usuário:**

MIG - USUÁRIO DE MIGRAÇÃO - ADMINISTRADOR DO SISTEMA

**Processo:**

0304258-08.2018.8.24.0033/SC

**Sequência Evento:**

4

## **Evento 5**

**Evento:**

MERO\_EXPEDIENTE\_\_\_SAJ\_\_\_VISTAS\_AO\_MINISTERIO\_PUBLICO\_

**Data:**

24/10/2018 12:48:21

**Usuário:**

MIG - USUÁRIO DE MIGRAÇÃO - ADMINISTRADOR DO SISTEMA

**Processo:**

0304258-08.2018.8.24.0033/SC

**Sequência Evento:**

5

## **Evento 6**

**Evento:**

RECEBIDOS\_OS\_AUTOS

**Data:**

24/10/2018 14:26:06

**Usuário:**

MIG - USUÁRIO DE MIGRAÇÃO - ADMINISTRADOR DO SISTEMA

**Processo:**

0304258-08.2018.8.24.0033/SC

**Sequência Evento:**

6

## Evento 7

**Evento:**

AUTOS\_ENTREGUES\_EM\_CARGA\_AO\_MINISTERIO\_PUBLICO\_\_\_\_\_ 9Aª\_PROMOTORIA\_DE\_JUSTIAÇA

**Data:**

06/11/2018 16:36:11

**Usuário:**

MIG - USUÁRIO DE MIGRAÇÃO - ADMINISTRADOR DO SISTEMA

**Processo:**

0304258-08.2018.8.24.0033/SC

**Sequência Evento:**

7

## **Evento 8**

**Evento:**  
RECEBIDOS\_OS\_AUTOS

**Data:**  
13/12/2018 15:41:10

**Usuário:**  
MIG - USUÁRIO DE MIGRAÇÃO - ADMINISTRADOR DO SISTEMA

**Processo:**  
0304258-08.2018.8.24.0033/SC

**Sequência Evento:**  
8

## **Evento 9**

**Evento:**

CONCLUSOS\_PARA\_DESPACHO

**Data:**

22/01/2019 15:26:04

**Usuário:**

MIG - USUÁRIO DE MIGRAÇÃO - ADMINISTRADOR DO SISTEMA

**Processo:**

0304258-08.2018.8.24.0033/SC

**Sequência Evento:**

9

## **Evento 10**

**Evento:**

MERO\_EXPEDIENTE\_\_\_SAJ\_\_\_A\_PRESENTE\_PRESTACAO\_DE\_CONTAS\_FOI\_DISTRIBUIDA\_POR\_DE

**Data:**

09/05/2019 17:13:39

**Usuário:**

MIG - USUÁRIO DE MIGRAÇÃO - ADMINISTRADOR DO SISTEMA

**Processo:**

0304258-08.2018.8.24.0033/SC

**Sequência Evento:**

10



# Evento 11

**Evento:**  
RECEBIDOS\_OS\_AUTOS

**Data:**  
10/05/2019 18:50:09

**Usuário:**  
MIG - USUÁRIO DE MIGRAÇÃO - ADMINISTRADOR DO SISTEMA

**Processo:**  
0304258-08.2018.8.24.0033/SC

**Sequência Evento:**  
11

## Evento 12

**Evento:**

PROCESSO\_APENSADO\_\_\_SAJ\_\_\_APENSADO\_AO\_PROCESSO\_0000357\_47\_2014\_8\_24\_0033\_\_\_CLA

**Data:**

10/05/2019 18:50:32

**Usuário:**

MIG - USUÁRIO DE MIGRAÇÃO - ADMINISTRADOR DO SISTEMA

**Processo:**

0304258-08.2018.8.24.0033/SC

**Sequência Evento:**

12

## **Evento 13**

**Evento:**

PROCESSO\_FISICO\_CONVERTIDO\_EM\_PROCESSO\_ELETRONICO

**Data:**

21/10/2019 16:33:50

**Usuário:**

MIG - USUÁRIO DE MIGRAÇÃO - ADMINISTRADOR DO SISTEMA

**Processo:**

0304258-08.2018.8.24.0033/SC

**Sequência Evento:**

13

## **Evento 14**

**Evento:**

JUNTADA\_DE\_PETICAO

**Data:**

21/10/2019 19:21:00

**Usuário:**

MIG - USUÁRIO DE MIGRAÇÃO - ADMINISTRADOR DO SISTEMA

**Processo:**

0304258-08.2018.8.24.0033/SC

**Sequência Evento:**

14



**Gilson A. Sgrott**  
ADVOGADO

OAB/SC 9022

Centro Empresarial João Dionísio Vechi  
Rua Felipe Schmidt, 31 - 3º Andar/Sala 302 - Centro  
CEP 88.350-075 - Brusque/SC - Fone/FAX: 47 3044-7005  
contato@gilsonsgrott.com.br - www.gilsonsgrott.com.br

02  
k

**EXCELENTÍSSIMA SENHORA JUIZA DE DIREITO DA 2ª VARA CÍVEL DA  
COMARCA DE ITAJAÍ – SANTA CATARINA.**

**AMPEX Brasil Empreendimentos Comerciais e Participações Ltda**

**GILSON AMILTON SGROTT,**

advogado, OAB/SC sob nº 9022, com escritório profissional na Rua Felipe Schmidt, nº 31, Centro Empresarial João Dionísio Vechi, 3º andar, sala 302, centro, Brusque/SC, CEP 88.350-075, na condição de **ADMINISTRADOR JUDICIAL**, devidamente nomeado junto aos Autos da Recuperação Judicial em epígrafe, vem com o devido acato perante Vossa Excelência, em atendimento ao Art. 22, inciso II, letra "c" da Lei e Falências e Recuperação de Empresas – LFR, apresentar o

**RELATÓRIO DO ADMINISTRADOR JUDICIAL**  
**RELATIVO AS ATIVIDADES DO DEVEDOR E CUMPRIMENTO DO PLANO**



**1. Da Recuperação**

A Recuperação Judicial teve seu pedido apresentado em 13 de janeiro de 2014, passando a estar sujeito a Recuperação todos os créditos constituídos até aquela data.

O Plano de Recuperação foi apresentado no prazo legal (anexo I), tendo sido apresentado posteriormente, em assembléia, o Plano Modificativo (anexo II).

Em segunda chamada da Assembléia Geral de Credores, foi aprovado o Plano de Recuperação, e seu modificativo, em ato realizado no dia 13 de outubro de 2015 (cópia da ata, divulgação e fotografias do evento em anexo – anexo III).

Na forma do Plano, o início do pagamento estava previsto para o décimo oitavo mês após a assembléia que o aprovou.

Restou também aprovado em Assembléia de Credores, em ato realizado no ano de 2016, a possibilidade de alienação de um imóvel localizado na cidade de São Paulo/SP, conforme avaliação em anexo (anexo IV), mas até a presente data não foi vendido.

Juntamente a análise do plano, foi apresentada a relação de credores, no qual restou uma dívida total na ordem de R\$ 35.447.883,44 (trinta e cinco milhões, quatrocentos e quarenta e sete mil, oitocentos e oitenta e três reais e quarenta e quatro centavos).

Este documento é cópia do original assinado digitalmente por GILSON AMILTON SGROTT. Protocolado em 08/04/2018 às 17:24:14, sob o número 0304258-08.2018.8.24.0033. Para conferir o original, acesse o site <http://rsaj.jsc.jus.br/ajaj>. Informe o processo 0304258-08.2018.8.24.0033.



04  
2

## **2. Do cumprimento do Plano**

Na forma do Plano de Recuperação, foi iniciado em junho de 2017 os pagamentos aos credores da presente Recuperação Judicial.

Em anexo, segue os comprovantes de depósito (anexo V) realizados mensalmente pela Recuperanda.

Resta no presente momento o Juízo deliberar a respeito do pedido da Recuperanda em receber os pagamentos em Juízo, e liberar a cada período certo aos credores, pois o pagamento na forma estabelecida no Plano – depósito aos credores – tornaria oneroso o cumprimento, devido ao custo com as transferências bancárias.

Atualmente os valores encontram-se vinculados ao processo de Recuperação e a Recuperanda permanece realizando os pagamentos.

## **3. Da atividade da Recuperanda**

Desde o pedido de Recuperação a empresa sempre manteve atividade constante, com a importação de produtos de pescado em conserva, e distribuição a mercados, supermercados, restaurantes, etc.





**Gilson A. Sgrott**  
ADVOGADO

**OAB/SC 9022**  
Centro Empresarial João Dionísio Yechi  
Rua Felpe Schmidt, 31 - 3º Andar/Sala 302 - Centro  
CEP 88.350-075 - Brusque/SC - Fone/FAX: 47 3044-7005  
contato@gilsonsgrott.com.br - www.gilsonsgrott.com.br

05

Atualmente a atividade encontra-se sediada em São Paulo, capital, existindo apenas nesse Estado a entrada dos produtos através dos portos.

Os balanços em anexo (anexo VI) demonstram a continuidade da atividade e a geração de empregos e a circulação de riqueza desde o pedido de recuperação.

#### DO PEDIDO

Ante o exposto, vem com o devido acato perante V.Exa. requerer:

a) o recebimento do relatório de atividades da Recuperanda e cumprimento do Plano

b) seja o presente relatório recebido como relatório mensal do Administrador Judicial relativo a atividades da empresa em recuperação, atuando em apartado (Tomo) do Processo de Recuperação Judicial;

Nestes Termos,  
É o Relatório.

Itajaí-SC, 04 de abril de 201

**GILSON AMILTON SGROTT**  
**ADVOGADO – OAB/SC. 9022**  
**Administrador Judicial – AMPEX**



06  
h



**Gilson A. Sgrott**  
ADVOGADO

**OAB/SC 9022**

Centro Empresarial João Dionísio Vecchi  
Rua Felipe Schmidt, 31 - 3º Andar/Sala 302 - Centro  
CEP 88.350-075 - Brusque/SC - Fone/FAX: 47 3044-7005  
contato@gilsonsgrott.com.br - www.gilsonsgrott.com.br

**Rol de Documentos em Anexo.**

Anexo I – Plano de Recuperação

Anexo II – Plano Modificativo

Anexo III – cópia da ata, divulgação e fotografias da AGC que aprovou o Plano

Anexo IV – Avaliação imóvel São Paulo

Anexo V – Comprovantes depósitos mensais – cumprimento do Plano

Anexo VI – Balanços e DREs pós pedido de recuperação

Este documento é cópia do original assinado digitalmente por GILSON AMULTON SGROTT, Protocolado em 09/04/2018 às 17:24:14, sob o número 0304258-08.2018.8.24.0033. Para conferir o original, acesse o site <https://esaj.jsc.jus.br/esaj/>, informe o processo 0304258-08.2018.8.24.0033

## **Evento 15**

**Evento:**

JUNTADA\_DE\_DOCUMENTO

**Data:**

21/10/2019 19:21:01

**Usuário:**

MIG - USUÁRIO DE MIGRAÇÃO - ADMINISTRADOR DO SISTEMA

**Processo:**

0304258-08.2018.8.24.0033/SC

**Sequência Evento:**

15

07  
l

# Modificações ao Plano de Recuperação Judicial

**Ampex Brasil Empreendimentos Comerciais,  
Industrialização e Participações Ltda.**  
C.N.P.J/MF nº 10.242.889/0001-77

Este documento é cópia do original assinado digitalmente por GILSON AMILTON SGROTTI, Protocolado em 09/04/2018 às 17:24:14, sob o número 0304258-08.2018.8.24.0033. Para conferir o original, acesse o site <https://hsaj.jsc.jus.br/hsaj>, informe o processo 0304258-08.2018.8.24.0033.

08

*Modificações ao Plano de Recuperação Judicial para  
apresentação nos autos do Processo nº: nº: 0000357-  
47.2014.8.24.0033 em trâmite na 4ª Vara Cível da  
Comarca de Itajaí - SC, consoante a Lei nº 11.101/2005  
em atendimento ao seus artigos 35, I, "a", 53 e seguintes,  
elaborado por AALC Consultoria, Assessoria e Treinamento  
Empresarial.*

Este documento é cópia do original assinado digitalmente por GILSON AMILTON SGROTTI, protocolado em 08/04/2018 às 17:24:14, sob o número 0304258-08.2018.8.24.0033. Para conferir o original, acesse o site <https://esaj.jsc.jus.br/espaj/>, informe o processo 0304258-08.2018.8.24.0033

9

## SUMÁRIO

<b>1. Considerações Iniciais .....</b>	<b>4</b>
<b>2. Atual Quadro de Credores .....</b>	<b>5</b>
<b>3. Novas projeções econômico-financeiras .....</b>	<b>6</b>
3.1 PROJEÇÃO DAS RECEITAS .....	8
3.1.1 PREMISSAS .....	8
3.2 PROJEÇÃO DE RESULTADOS .....	9
3.2.1 PREMISSAS .....	9
3.2.2 PROJEÇÃO .....	10
3.2.3 ANÁLISE .....	11
3.3 NOVA PROPOSTA DE PAGAMENTO AOS CREDORES DA RECUPERAÇÃO JUDICIAL ..	13
3.3.1 CLASSES III – CREDORES QUIROGRAFÁRIOS – PROPOSTA COMUM .....	14
3.3.2 ATUALIZAÇÃO MONETÁRIA DOS CRÉDITOS E JUROS REMUNERATÓRIOS .....	15
3.3.3 ANÁLISE DE VIABILIDADE DA PROPOSTA DE PAGAMENTO .....	16
<b>4. Reversão do deságio .....</b>	<b>17</b>
3.3.1. CREDORES FORNECEDORES .....	18
3.3.2. CREDORES FINANCEIROS .....	19
<b>5. Considerações Finais .....</b>	<b>21</b>
<b>6. Conclusão .....</b>	<b>22</b>

Este documento é cópia do original assinado digitalmente por GILSON AMILTON SCROTT. Protocolado em 04/04/2018 às 17:24:14, sob o número 0304258-08.2018.8.24.0033. Para conferir o original, acesse o site <https://esaj.jsc.jus.br/sgtraj>. Informe o processo 0304258-08.2018.8.24.0033.

30  
R

## 1. Considerações Iniciais

Este documento foi elaborado com o propósito de abranger e estabelecer modificações ao Plano de Recuperação Judicial da empresa Ampex Brasil Empreendimentos Comerciais, Industrialização e Participações LTDA em Recuperação Judicial, sob a égide da Lei de Recuperação Judicial, Extrajudicial e Falência do Empresário e da Sociedade Empresária.

As Modificações ao Plano de Recuperação Judicial ora apresentadas se basearam na atual perspectiva de geração de caixa da Recuperanda, ao atual cenário econômico brasileiro e as perspectivas de mercado para os próximos anos, adequando as condições originais propostas no Plano de Recuperação Judicial.

Este documento é cópia do original assinado digitalmente por GILSON AMILTON SGROTT, Protocolado em 08/04/2018 às 17:24:14, sob o número 0304258-08.2018.8.24.0033. Para conferir o original, acesse o site <https://esaj.jsc.jus.br/espaj/>, informe o processo 0304258-08.2018.8.24.0033.

LJ

## 2. Atual Quadro de Credores

Abaixo resumo do quadro de Credores elaborado e publicado pelo Sr. Administrador Judicial, o qual servirá de base para a proposta de pagamento detalhada neste documento.

Composição por tipo de credor		
Classe	Valor	A.V%
Classe I - Credores Trabalhistas	-	0,00%
Classe II - Credores com Garantia Real	-	0,00%
Classe III - Credores Quirografários	35.447.883,01	100,00%
<b>Total</b>	<b>35.447.883,01</b>	<b>100,00%</b>

Valores em Reais (R\$).



### 3. Novas projeções econômico-financeiras

As novas projeções econômico-financeiras foram construídas com os efeitos da atual situação da Recuperanda, tornando a proposta aos Credores o mais próxima possível da realidade da empresa, demonstrando sua atual capacidade de pagamento.

A conjuntura nacional atual tornou-se um grande problema para as empresas nacionais, em especial para a Recuperanda. A combinação de inflação muito acima do centro da meta estipulada de 4,5%, juros altos, com a taxa SELIC sofrendo altas sistemáticas, e a perspectiva de retração no PIB para o ano de 2015 faz com que qualquer empresa sofra para manter-se competitiva e consiga repassar todo o reflexo desses acontecimentos ao seu preço de venda, o que não é uma tarefa das mais fáceis, tendo em vista o baixo nível de confiança dos brasileiros e a incerteza que todo o cenário político-econômico atual traz.

A Recuperanda atua importando seus produtos. Com isto, nos últimos meses, teve um agravante em suas operações, além dos supracitados, que foi a grande desvalorização do Real. Com o Real perdendo poder de compra no mercado externo, tornou-se mais caro importar, fazendo com que fosse necessário rever parte das operações e encontrar alternativas para que, mesmo com o cenário macro econômico adverso, a operação continue rentável.

No que diz respeito aos produtos comercializados pela Recuperanda, a captura de sardinha no Brasil aumentou bastante nos últimos anos, em especial no ano de 2014. Com isto, a sardinha importada, um dos produtos comercializados pela



Recuperanda, perde espaço no mercado interno, pelo alto custo de importação.

Abaixo gráfico de captura de sardinha no Brasil de 2001 a 2014, em toneladas:

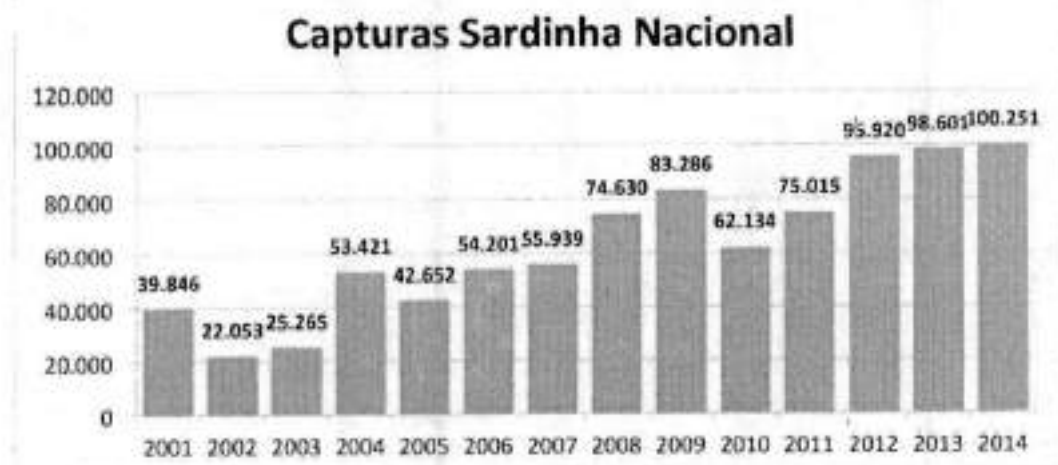

Alguns dados importantes sobre a captura de sardinha no Brasil:

- Captura de 100.251 toneladas em 2014 é a maior desde 1997
- Capturas dos últimos três anos (2012, 2013 e 2014), com média de 98.257 toneladas, e a melhor sequência dos últimos 30 anos.

Esta combinação de fatores fez com que a Recuperanda mudasse a gestão de seus negócios, concentrando as vendas em atum, que tem grande dependência de produtos importados, e alternando suas vendas entre a forma tradicional, direto ao cliente final, e a venda para Brokers, que recebem os produtos em grandes quantidades os revendem em quantidades menores, diminuindo custos fixos e variáveis.

Portanto, todas estas importantes mudanças, que trouxeram reflexos diretos à geração de caixa da Recuperanda, nortearam a nova projeção econômico-financeira e, conseqüentemente, a nova proposta de pagamento aos Credores da recuperação judicial.

## 3.1 Projeção das Receitas

### 3.1.1 Premissas

Para a projeção do volume de receita bruta nos 15 (quinze) anos contemplados nas modificações ao plano, foram consideradas as seguintes premissas:

- › O valor de receitas projetado está de acordo com a atual situação da Recuperanda, partindo da média atualmente realizada e das perspectivas para os próximos anos;
- › A projeção é feita a valor presente. Por ser uma projeção de longo prazo, torna-se inviável tentar estimar inflação. Sendo assim, consideram-se os preços projetados em valor presente, pressupondo que a inflação dos custos sejam repassadas ao preço de venda na mesma proporção, mantendo as margens.

15  
e

## 3.2 Projeção de Resultados

### 3.2.1 Premissas

As seguintes premissas foram adotadas na projeção de resultado econômico-financeiro da Recuperanda para este aditamento ao Plano de Recuperação:

- › Foi utilizado o *Sistema Tributário* com apuração pelo *Lucro Real*, sendo consideradas assim as respectivas alíquotas de cada tributo incidente para as projeções de resultados. Este *Sistema Tributário* é o adotado pela Recuperanda no momento da elaboração deste Modificativo ao Plano de Recuperação;
- › A sobra de caixa ao final de cada ano, após o pagamento dos Credores da recuperação judicial e dos créditos não sujeitos aos efeitos da recuperação judicial, servirá de capital de giro para financiar a expansão do faturamento;
- › O ano 1 da projeção considera os 12 meses subsequentes a data da publicação no *Diário da Justiça Eletrônico do Tribunal de Justiça do Estado de Santa Catarina* da decisão de homologação do Plano de Recuperação Judicial e consequente concessão da recuperação da Recuperanda;
- › Todas as projeções foram feitas em um cenário realista.



### 3.2.2 Projeção

A seguir projeção de resultado econômico-financeiro, com base nos volumes previstos, receitas projetadas e nas premissas adotadas:

Descrição de resultados	ANO 1	ANO 2	ANO 3	ANO 4	ANO 5	ANO 6	ANO 7	ANO 8	ANO 9	ANO 10	ANO 11	ANO 12	ANO 13	ANO 14	ANO 15	TOT.
Receita bruta	15,26	23,50	27,02	29,73	31,81	33,40	34,07	34,75	35,44	36,15	36,87	37,61	38,36	39,13	39,91	4
Deduções de receita bruta	1,70	2,61	3,60	3,30	3,53	3,71	3,78	3,86	3,94	4,02	4,10	4,18	4,26	4,35	4,43	
PIB	0,25	0,36	0,49	0,49	0,52	0,55	0,56	0,57	0,58	0,60	0,61	0,62	0,63	0,65	0,66	
COFINS	1,16	1,79	2,05	2,26	2,42	2,54	2,59	2,64	2,69	2,73	2,80	2,86	2,92	2,97	3,03	
ICMS	0,28	0,44	0,50	0,55	0,59	0,62	0,63	0,65	0,66	0,67	0,69	0,70	0,71	0,73	0,74	
<b>Receita líquida</b>	<b>13,57</b>	<b>20,89</b>	<b>24,62</b>	<b>26,42</b>	<b>28,27</b>	<b>29,89</b>	<b>30,28</b>	<b>30,89</b>	<b>31,50</b>	<b>32,13</b>	<b>32,78</b>	<b>33,43</b>	<b>34,10</b>	<b>34,78</b>	<b>35,48</b>	<b>4</b>
Custo dos produtos vendidos	9,41	13,70	15,58	16,84	17,95	18,86	19,23	19,62	20,01	20,41	20,82	21,24	21,66	22,09	22,55	2
DVW's	1,75	3,24	3,73	4,10	4,39	4,61	4,70	4,80	4,89	4,99	5,09	5,19	5,29	5,40	5,51	
Comissões	0,92	1,95	2,24	2,47	2,64	2,77	2,83	2,88	2,94	3,00	3,06	3,12	3,18	3,23	3,31	
Fretes	0,76	1,17	1,35	1,49	1,59	1,67	1,70	1,74	1,77	1,81	1,84	1,88	1,92	1,96	2,00	
Devoluções	0,08	0,12	0,14	0,15	0,16	0,17	0,17	0,17	0,18	0,18	0,18	0,19	0,19	0,20	0,20	
<b>Lucro Bruto</b>	<b>2,40</b>	<b>3,88</b>	<b>4,71</b>	<b>5,48</b>	<b>5,93</b>	<b>6,22</b>	<b>6,35</b>	<b>6,47</b>	<b>6,60</b>	<b>6,73</b>	<b>6,87</b>	<b>7,01</b>	<b>7,15</b>	<b>7,29</b>	<b>7,44</b>	
Despesas adm. e com.	2,32	2,67	2,73	2,77	2,81	2,86	2,90	2,94	2,99	3,03	3,08	3,12	3,17	3,22	3,27	
Despesa financeira correta	0,06	0,06	0,06	0,06	0,06	0,06	0,06	0,06	0,06	0,06	0,06	0,06	0,06	0,06	0,06	
Despesa financeira dívida (1)	0,89	0,37	0,37	0,37	0,36	0,35	0,34	0,32	0,30	0,27	0,24	0,20	0,15	0,11	0,06	
<b>Lucro antes do IRCSLL</b>	<b>(9,87)</b>	<b>0,76</b>	<b>1,95</b>	<b>2,28</b>	<b>2,60</b>	<b>2,95</b>	<b>3,05</b>	<b>3,15</b>	<b>3,25</b>	<b>3,37</b>	<b>3,50</b>	<b>3,63</b>	<b>3,76</b>	<b>3,90</b>	<b>4,05</b>	
IRCSLL	-	0,13	0,20	0,42	0,50	0,55	0,57	0,59	0,61	0,63	0,65	0,68	0,70	0,73	0,76	
<b>Lucro Líquido</b>	<b>(9,87)</b>	<b>0,64</b>	<b>1,75</b>	<b>1,86</b>	<b>2,10</b>	<b>2,40</b>	<b>2,48</b>	<b>2,56</b>	<b>2,65</b>	<b>2,74</b>	<b>2,84</b>	<b>2,95</b>	<b>3,06</b>	<b>3,17</b>	<b>3,29</b>	

(1) Não aplica juros na  
 (2) Faturamento líquido (1)  
 (3) Fato passivo imediato  
 (4) Recomb. capital de giro atual

Valores em milhões de Reais (R\$)

16  
R

Este documento é cópia do original assinado digitalmente por GILSON AMEL TOW SCROTT, Protocolado em 09/04/2018 às 17:24:14, sob o número 0304258-08.2018.8.24.0033. Para conferir o original, acesse o site <https://esaj.jsc.jus.br/essaj>, informe o processo 0304258-08.2018.8.24.0033.

10

### 3.2.3 Análise

Com base nos resultados projetados é possível destacar:

- › Conforme a projeção, o *lucro líquido* apurado ao final de cada ano é suficiente para o pagamento da proposta aos Credores da Recuperação e do pagamento do passivo não sujeito aos efeitos da recuperação judicial;
- › As despesas financeiras projetadas são somente taxas bancárias médias de R\$ 5 mil/mês. A Recuperanda pretende obter alavancagem de faturamento, fazendo com que mantenha e retome seu espaço no mercado e possibilite o pagamento dos credores, com capital próprio, tendo em vista a dificuldade em obter linhas adequadas de financiamento. Suas condições atuais de operação permitirão que seu faturamento cresça até um pouco mais do que o segundo ano sem necessidade de grande incremento em seu capital de giro. A partir de então, o aumento no volume de faturamento implica diretamente no aumento do capital de giro empregado, tendo em vista as características de suas compras e vendas.
- › Os custos dos produtos vendidos tem diminuição paulatina até o quinto ano, devido ao reposicionamento no mercado, que não pode ser feito de maneira instantânea, gerando melhores resultados. A partir do quinto há a maturidade do novo modelo de vendas, gerando estabilização dos custos.

Desta forma, fica demonstrada a viabilidade da superação da situação de crise econômico-financeira da Recuperanda, permitindo que seja mantida a fonte produtora do emprego dos trabalhadores e os interesses dos credores, promovendo assim a preservação da empresa, sua função social e o estímulo à atividade econômica.



15  
2

### **3.3 Nova Proposta de pagamento aos Credores da Recuperação Judicial**

A premissa adotada para a proposta de pagamento da dívida consiste que os valores assumidos terão que obrigatoriamente ser cumpridos no montante e prazo acordados. Para tanto, se faz necessário que a proposta seja condizente com a capacidade de pagamento demonstrada pelas projeções econômico-financeiras, sob pena de inviabilizar o processo de recuperação da Recuperanda.

Ressalta-se que caso haja exclusão de algum credor, da relação de credores do processo de recuperação judicial, e sendo este crédito exigível fora do processo de recuperação judicial, o valor reservado para o pagamento deste credor neste plano será reservado para o pagamento deste valor, a este credor, fora do processo de recuperação judicial, uma vez que nas projeções já foram considerados os pagamentos do crédito em questão, mantendo assim o objetivo de viabilizar a superação da situação de crise econômico-financeira da Recuperanda.

20

### 3.3.1 Classe III – Credores Quirografários – Proposta comum

A proposta de pagamento, de acordo com a capacidade de pagamento demonstrada pelas projeções, consiste em 50% de deságio sobre o valor total dos créditos e o pagamento em 168 parcelas mensais e sucessivas, com primeiro vencimento no 18º mês após a data da publicação no *Diário da Justiça Eletrônico do Tribunal de Justiça do Estado de Santa Catarina* da decisão de homologação do Plano de Recuperação Judicial e consequente concessão da recuperação da Recuperanda.

O quadro abaixo demonstra o valor a ser pago a cada ano:

Período	Valor dos juros e correção monetária projetados	Pagamento de juros e correção monetária projetados	Pagamento do principal	Pagamento total	Saldo devedor
Ano 1	892.737,21	-	-	-	18.616.678,71
Ano 2	372.333,57	372.333,57	46.541,70	418.875,27	18.570.137,02
Ano 3	371.402,74	371.402,74	139.625,09	511.027,83	18.430.511,93
Ano 4	368.610,24	368.610,24	279.250,18	647.860,42	18.151.261,75
Ano 5	363.025,23	363.025,23	465.416,97	828.442,20	17.685.844,78
Ano 6	353.716,90	353.716,90	651.583,76	1.005.300,65	17.034.261,02
Ano 7	340.685,22	340.685,22	837.750,54	1.178.435,76	16.196.510,48
Ano 8	323.930,21	323.930,21	1.023.917,33	1.347.847,54	15.172.593,15
Ano 9	303.451,86	303.451,86	1.582.417,69	1.885.869,55	13.590.175,46
Ano 10	271.803,51	271.803,51	1.768.584,48	2.040.387,99	11.821.590,98
Ano 11	236.431,82	236.431,82	1.954.751,27	2.191.183,08	9.866.839,72
Ano 12	197.336,79	197.336,79	2.140.918,05	2.338.254,85	7.725.921,67
Ano 13	154.518,43	154.518,43	2.327.084,84	2.481.603,27	5.398.836,83
Ano 14	107.976,74	107.976,74	2.513.251,63	2.621.228,36	2.885.585,20
Ano 15	57.711,70	57.711,70	2.885.585,20	2.943.296,90	-
<b>Total</b>			<b>18.616.678,71</b>		

Valores em Reais (R\$)

Este documento é cópia do original assinado digitalmente por GILSON AMILTON SGRIO TON SGRIO em 09/04/2019 às 17:24:14, sob o número 0304258-08.2018.8.24.0033. Para conferir o original, acesse o site https://esaj.tjsc.jus.br/escj/, informe o processo 0304258-08.2018.8.24.0033.



21

A distribuição do valor demonstrado na tabela acima ocorrerá de forma proporcional entre todos os Credores da classe III – Quirografários a cada pagamento.

Para efeitos de projeção e simulação de pagamento foi considerada a taxa TR de 1% ao ano.

### 3.3.2 Atualização Monetária dos Créditos e Juros Remuneratórios

Para a atualização dos valores contidos na lista de credores deste processo de recuperação judicial na classe III será utilizado 100% da TR (Taxa Referencial), criada pela Lei nº 8.177/91, de 01.03.1991 e Resoluções CMN – Conselho Monetário Nacional – nº 2.437, de 30.10.1997, acrescido de 1% a.a a título de juros remuneratórios, com incidência a partir da data do pedido de recuperação judicial.

O pagamento ocorrerá de acordo com a proposta de pagamento e nas mesmas datas descritas no item 3.3.1 deste documento.

22  
h

### 3.3.3 Análise de Viabilidade da Proposta de Pagamento

As projeções demonstram que a Recuperanda tem plena condição de liquidar suas dívidas constantes no Plano de Recuperação Judicial proposto, além de manter e ampliar a atividade operacional durante o período de recuperação e, após ele, reverter de maneira significativa à atual situação em que se encontra tendo em vista que a *Geração de Caixa* durante esse período é plenamente suficiente para a liquidação das dívidas, bem como, para a manutenção das atividades operacionais e seus novos compromissos a serem assumidos.

#### 4. Reversão do deságio

A RECUPERANDA, no intuito de privilegiar a todos os CREDORES, proporcionando a possibilidade do pagamento do endividamento com um deságio menor ou zero sobre a dívida, propõe uma forma opcional de pagamento adicional para diminuição e/ou exclusão do deságio da proposta de pagamento e aceleração de pagamento.

Desta forma, garantirá à totalidade dos CREDORES da Recuperação Judicial, além da proposta comum apresentada, a possibilidade de participação nesta proposta adicional, dividida nos tipos de CREDORES constantes do rol de CREDORES da recuperação judicial, quais sejam: financeiros e fornecedores.

A adesão dos CREDORES a esta proposta adicional não excluirá o referido Credor do recebimento pela proposta comum.

O benefício desta cláusula de diminuição e/ou exclusão do deságio vigorará por tempo indeterminado, limitando a reversão de 100% do deságio aplicado na proposta comum.

A seguir, as regras desta proposta:

24  
e

### 3.3.1. Credores Fornecedores

Os CREDORES Fornecedores que se habilitarem a participar desta forma de aceleração da amortização destinarão novos recursos através da venda ou de prestação de serviços com crédito para a RECUPERANDA.

Os montantes das tranches a serem fornecidas através de venda não terão seu valor mínimo limitado, embora fique a cargo da administração da RECUPERANDA aceitar a oferta dos fornecedores, tendo em vista seu planejamento comercial e necessidade de compra e/ou contratação de serviços.

O prazo mínimo na venda ou prestação de serviços deverá ser de 90 (noventa) dias para pagamento.

Todo o crédito concedido e utilizado pela Recuperanda desde o pedido de recuperação judicial deverá compor a base de cálculo para diminuição do deságio, na proporção de R\$ 0,80 (oitenta centavos de real) de reversão para cada R\$ 1,00 (um real) de crédito concedido.

Desta forma, o prazo para o pagamento de todos os credores será o determinado na proposta comum, conforme o item 3.3.1 deste documento. Porém, dependendo do volume de crédito fornecido cada credor o mesmo poderá ter de 0% a 50% de deságio em seu crédito.

Além disso, o Credor que reverter todo o deságio da proposta terá uma correção adicional em todo seu endividamento, sendo esta de 2% ao ano. Logo, o credor



25

que reverter todo o deságio terá seu endividamento corrigido em TR + 3% ao ano, que serão pagos conforme descrito no item 3.3.2.

### 3.3.2. Credores financeiros

Os Credores Financeiros que se habilitarem a participar desta forma de aceleração da amortização destinarão novos recursos através de empréstimos, desconto de recebíveis, contas garantidas, ou qualquer outra linha de crédito que fomentou ou fomentou as atividades da Recuperanda desde o pedido de recuperação judicial.

Os montantes das linhas de crédito não terão valor mínimo, prazo de carência, remuneração e amortização definidos, embora fique a cargo da administração da RECUPERANDA aceitar a oferta dos Credores Financeiros, de acordo com suas necessidades de crédito.

Todo o crédito concedido e utilizado pela Recuperanda desde o pedido de recuperação judicial deverá compor a base de cálculo para diminuição do deságio, na proporção de R\$ 0,80 (oitenta centavos de real) de reversão para cada R\$ 1,00 (um real) de crédito concedido.

Desta forma, o prazo para o pagamento de todos os credores será o determinado na proposta comum, conforme o item 3.3.1 deste documento. Porém, dependendo do volume de crédito fornecido cada credor poderá ter de 0% a 50% de deságio em seu crédito.

Além disso, o Credor que reverter todo o deságio da proposta terá uma correção adicional em todo seu endividamento, sendo esta de 2% ao ano. Logo, o credor

26  
R

que reverter todo o deságio terá seu endividamento corrigido em TR + 3% ao ano,  
que serão pagos conforme descrito no item 3.3.2.

## 5. Considerações Finais

As Modificações ao Plano de Recuperação Judicial, que visam alinhar interesses comuns dos Credores e da Recuperanda, uma vez que a proposta aqui detalhada traz somente benefícios aos Credores em relação ao plano original, foram integralmente apresentadas neste documento e substituem os itens 12, 12.1, 12.1.1, 12.1.2, 12.2, 12.2.1, 12.2.2, 12.2.3, 14, 14.1, 15, 16, 16.1, 16.2, 17, 18, 19 e 20 do Plano de Recuperação Judicial apresentado nos autos do processo 0000357-47.2014.8.24.0033 em trâmite na 4º Vara Cível da Comarca de Itajaí - SC. Portanto, todas as demais cláusulas do Plano de Recuperação Judicial apresentado originalmente permanecem inalteradas e válidas, consoante com a aprovação da assembleia geral de credores e consequente concessão da recuperação judicial à Ampex Brasil Empreendimentos Comerciais, Industrialização e Participações LTDA em Recuperação Judicial.

20  
P

## 6. Conclusão

Este Modificativo ao Plano de Recuperação Judicial, fundamentado no princípio da par conditio creditorum, implica novação objetiva e real dos créditos anteriores ao pedido, e obriga a empresa Ampex Brasil Empreendimentos Comerciais, Industrialização e Participações LTDA em Recuperação Judicial e todos os Credores a ele sujeitos nos termos do artigo 59 da Lei 11.101/2005 (Lei de Recuperação de Empresas), do artigo 385 da Lei nº 10.406, de 10.01.2002 (Novo Código Civil) e artigo 584, inciso III, do caput da Lei 5.869/1973 (Código de Processo Civil). A sentença concessiva da Recuperação Judicial constitui título executivo judicial, novando e substituindo todas as obrigações sujeitas à Recuperação Judicial.

Itajaí, 10 de Agosto de 2015.

**AALC Consultoria, Assessoria e Treinamento Empresarial**

Anuentes:

**Ampex Brasil Empreendimentos Comerciais, Industrialização e Participações Ltda em Recuperação Judicial.**



## **Evento 16**

**Evento:**

JUNTADA\_DE\_DOCUMENTO

**Data:**

21/10/2019 19:21:02

**Usuário:**

MIG - USUÁRIO DE MIGRAÇÃO - ADMINISTRADOR DO SISTEMA

**Processo:**

0304258-08.2018.8.24.0033/SC

**Sequência Evento:**

16

### 3.3 Nova Proposta de pagamento aos Credores da Recuperação Judicial

A premissa adotada para a proposta de pagamento da dívida consiste que os valores assumidos terão que obrigatoriamente ser cumpridos no montante e prazo acordados. Para tanto, se faz necessário que a proposta seja condizente com a capacidade de pagamento demonstrada pelas projeções econômico-financeiras, sob pena de inviabilizar o processo de recuperação da Recuperanda.

Ressalta-se que caso haja exclusão de algum credor, da relação de credores do processo de recuperação judicial, e sendo este crédito exigível fora do processo de recuperação judicial, o valor reservado para o pagamento deste credor neste plano será reservado para o pagamento deste valor, a este credor, fora do processo de recuperação judicial, uma vez que nas projeções já foram considerados os pagamentos do crédito em questão, mantendo assim o objetivo de viabilizar a superação da situação de crise econômico-financeira da Recuperanda.

39

### 3.3.1 Classes III – Credores Quirografários – Proposta comum

Para os créditos em Reais, a proposta de pagamento, de acordo com a capacidade de pagamento demonstrada pelas projeções, consiste em 50% de deságio sobre o valor total dos créditos e o pagamento em 163 parcelas mensais e sucessivas, com primeiro vencimento no 18º mês após a data da publicação no *Diário da Justiça Eletrônico do Tribunal de Justiça do Estado de Santa Catarina* da decisão de homologação do Plano de Recuperação Judicial e consequente concessão da recuperação da Recuperanda.

O quadro abaixo demonstra o valor a ser pago a cada ano:

Período	% do principal em R\$ a ser pago
Ano 1	0,00%
Ano 2	0,25%
Ano 3	0,75%
Ano 4	1,50%
Ano 5	2,50%
Ano 6	3,50%
Ano 7	4,50%
Ano 8	5,50%
Ano 9	8,50%
Ano 10	9,50%
Ano 11	10,50%
Ano 12	11,50%
Ano 13	12,50%
Ano 14	13,50%
Ano 15	15,50%
<b>Total</b>	<b>100,00%</b>

A distribuição do valor demonstrado na tabela acima ocorrerá de forma proporcional entre todos os Credores da classe III – Quirografários a cada pagamento.

Para os credores que ainda possuem créditos em Dólares não nacionalizados até a data da aprovação do plano ou os que se sub-rogarem nestes créditos após a

aprovação, será considerado o câmbio de US\$ 1,00 = R\$ 3,97 para conversão, fazendo com que estas dívidas não sofram variações cambiais durante o cumprimento do plano. Haverá 50% de deságio sobre o valor total dos créditos e o pagamento de 50% do valor será em 163 parcelas mensais e sucessivas, e dos 50% restantes em 6 parcelas semestrais com início 6 meses após o pagamento da última parcela mensal, parcelas 164, 165, 166, 167, 168, 169; com primeiro vencimento no 18º mês após a data da publicação no *Diário da Justiça Eletrônico do Tribunal de Justiça do Estado de Santa Catarina* da decisão de homologação do Plano de Recuperação Judicial e consequente concessão da recuperação da Recuperanda.

O quadro abaixo demonstra o valor a ser pago a cada ano:

Período	% do principal em US\$ a ser pago
Ano 1	0,00%
Ano 2	0,12%
Ano 3	0,38%
Ano 4	0,75%
Ano 5	1,25%
Ano 6	1,75%
Ano 7	2,25%
Ano 8	2,75%
Ano 9	4,25%
Ano 10	4,75%
Ano 11	5,25%
Ano 12	5,75%
Ano 13	6,25%
Ano 14	6,75%
Ano 15	7,75%
Ano 16	16,50%
Ano 17	16,50%
Ano 18	17,00%
<b>Total</b>	<b>100,00%</b>

A distribuição do valor demonstrado na tabela acima ocorrerá de forma



proporcional entre todos estes Credores.

Os credores que quiserem se enquadrar na mesma forma de pagamento dos credores com dividas em dólares não nacionalizadas até a data de aprovação do plano, poderão solicitar a habilitação logo após a homologação do plano.

### 3.3.2 Atualização Monetária dos Créditos e Juros Remuneratórios

Para a atualização dos valores contidos na lista de credores deste processo de recuperação judicial na classe III será utilizado 100% da TR (Taxa Referencial), criada pela Lei nº 8.177/91, de 01.03.1991 e Resoluções CMN – Conselho Monetário Nacional – nº 2.437, de 30.10.1997, acrescido de 1% a.a a título de juros remuneratórios, com incidência a partir da data do pedido de recuperação judicial.

O pagamento ocorrerá de acordo com a proposta de pagamento e nas mesmas datas descritas no item 3.3.1 deste documento.

Este documento é cópia do original assinado digitalmente por GILSON AMARAL TOM SGROTT. Protocolado em 09/04/2018 às 17:24:14, sob o número 0304258-08.2018.8.24.0033. Para conferir o original, acesse o site <https://esaj.jsc.jus.br/escj/>, informe o processo 0304258-08.2018.8.24.0033

### 3.3.3 Análise de Viabilidade da Proposta de Pagamento

As projeções demonstram que a Recuperanda tem plena condição de liquidar suas dívidas constantes no Plano de Recuperação Judicial proposto, além de manter e ampliar a atividade operacional durante o período de recuperação e, após ele, reverter de maneira significativa à atual situação em que se encontra tendo em vista que a *Geração de Caixa* durante esse período é plenamente suficiente para a liquidação das dívidas, bem como, para a manutenção das atividades operacionais e seus novos compromissos a serem assumidos.

Este documento é cópia do original assinado digitalmente por GILSON AMILTON SGROTT, Protocolado em 08/04/2018 às 17:24:14, sob o número 0304258-08.2018.8.24.0033. Para conferir o original, acesse o site <https://esaj.jsc.jus.br/sgsj/>, informe o processo 0304258-08.2018.8.24.0033.

34  
l

#### 4. Reversão do deságio

A RECUPERANDA, no intuito de privilegiar a todos os CREDORES, proporcionando a possibilidade do pagamento do endividamento com um deságio menor ou zero sobre a dívida, propõe uma forma opcional de pagamento adicional para diminuição e/ou exclusão do deságio da proposta de pagamento e aceleração de pagamento.

Desta forma, garantirá à totalidade dos CREDORES da Recuperação Judicial, além da proposta comum apresentada, a possibilidade de participação nesta proposta adicional, dividida nos tipos de CREDORES constantes do rol de CREDORES da recuperação judicial, quais sejam: financeiros e fornecedores.

A adesão dos CREDORES a esta proposta adicional não excluirá o referido Credor do recebimento pela proposta comum.

O benefício desta cláusula de diminuição e/ou exclusão do deságio vigorará por tempo indeterminado, limitando a reversão de 100% do deságio aplicado na proposta comum.

A seguir, as regras desta proposta:

Este documento é cópia do original assinado digitalmente por GILSON AMILTON SGROTT, protocolado em 09/04/2018 às 17:24:14, sob o número 0304258-08.2018.8.24.0033. Para conferir o original, acesse o site <https://rsaj.jsc.jus.br/rsaj/>, informe o processo 0304258-08.2018.8.24.0033.



#### 4.1.1 Credores Fornecedores

Os CREDITORES Fornecedores que se habilitarem a participar desta forma de aceleração da amortização destinarão novos recursos através da venda ou de prestação de serviços com crédito para a RECUPERANDA.

Os montantes das tranches a serem fornecidas através de venda não terão seu valor mínimo limitado, embora fique a cargo da administração da RECUPERANDA aceitar a oferta dos fornecedores, tendo em vista seu planejamento comercial e necessidade de compra e/ou contratação de serviços.

O prazo mínimo na venda ou prestação de serviços deverá ser de 90 (noventa) dias para pagamento.

Todo o crédito concedido e utilizado pela Recuperanda desde o pedido de recuperação judicial deverá compor a base de cálculo para diminuição do deságio, na proporção de R\$ 0,80 (oitenta centavos de real) de reversão para cada R\$ 1,00 (um real) de crédito concedido.

Desta forma, o prazo para o pagamento de todos os credores será o determinado na proposta comum, conforme o item 3.3.1 deste documento. Porém, dependendo do volume de crédito fornecido cada credor o mesmo poderá ter de 0% a 50% de deságio em seu crédito.

Além disso, o Credor que reverter todo o deságio da proposta terá uma correção adicional em todo seu endividamento, sendo esta de 2% ao ano. Logo, o credor

Este documento é cópia do original assinado digitalmente por GILSON AMILTON SGROTT, Protocolado em 08/04/2018 às 17:24:14, sob o número 0304258-08.2018.8.24.0033. Para conferir o original, acesse o site <https://esaj.tst.jus.br/esaj>, informe o processo 0304258-08.2018.8.24.0033

que reverter todo o deságio terá seu endividamento corrigido em TR + 3% ao ano, que serão pagos conforme descrito no item 3.3.2.

#### 4.2.1 Credores financeiros

Os Credores Financeiros que se habilitarem a participar desta forma de aceleração da amortização destinarão novos recursos através de empréstimos, desconto de recebíveis, contas garantidas, ou qualquer outra linha de crédito que fomentou ou fomentou as atividades da Recuperanda desde o pedido de recuperação judicial.

Também será considerado o montante de carteira de títulos emitidos pós data de pedido de Recuperação Judicial mantidos em cobrança, a qualquer título, e com consequente liberação dos recursos para a recuperanda, junto aos credores financeiros desde a data do pedido de recuperação judicial.

Todo o crédito concedido ou carteira de títulos mantida em cobrança com data de emissão posterior a data de pedido de recuperação judicial, com posterior liberação para a recuperanda desde o pedido de recuperação judicial até a data da homologação do plano e concessão da recuperação judicial, se enquadrarão automaticamente nas condições previstas nesta cláusula.

Os montantes das linhas de crédito concedidas após a homologação do plano e concessão da recuperação judicial não terão valor mínimo, prazo de carência, remuneração e amortização definidos, embora fique a cargo da administração da RECUPERANDA aceitar a oferta dos Credores Financeiros, de acordo com suas necessidades de crédito.

Todo o crédito concedido ou carteira de títulos com emissão posterior a data de pedido de recuperação judicial, mantida em cobrança desde o pedido de recuperação judicial até a data da homologação do plano e concessão da recuperação judicial deverão compor a base de cálculo para diminuição do deságio, na proporção de R\$ 0,80 (oitenta centavos de real) de reversão para cada R\$ 1,00 (um real) de crédito concedido ou carteira de títulos mantida em cobrança. Desta forma, o prazo para o pagamento de todos os credores será o determinado na proposta comum, conforme o item 3.3.1 deste documento. Porém, dependendo do volume de crédito fornecido ou títulos mantidos em cobrança cada credor poderá ter de 0% a 50% de deságio em seu crédito.

Além disso, o Credor que reverter todo o deságio da proposta terá uma correção adicional em todo seu endividamento, sendo esta de 2% ao ano. Logo, o credor que reverter todo o deságio terá seu endividamento corrigido em TR + 3% ao ano, que serão pagos conforme descrito no item 3.3.2.

Este documento é cópia do original assinado digitalmente por GILSON AMIL TOM SCROTT, Protocolado em 08/04/2018 às 17:24:14, sob o número 0304258-08.2018.8.24.0033. Para conferir o original, acesse o site <http://trf3a.jus.br/essaj>, informe o processo 0304258-08.2018.8.24.0033

## **Evento 17**

**Evento:**

JUNTADA\_DE\_DOCUMENTO

**Data:**

21/10/2019 19:21:02

**Usuário:**

MIG - USUÁRIO DE MIGRAÇÃO - ADMINISTRADOR DO SISTEMA

**Processo:**

0304258-08.2018.8.24.0033/SC

**Sequência Evento:**

17



## RECUPERAÇÃO JUDICIAL DE AMPEX BRASIL EMPREENDIMENTOS COMERCIAIS E PARTICIPAÇÕES Ltda.

### ATA DE ASSEMBLEIA GERAL DE CREDORES – continuidade

Aos quinze dias do mês de outubro do ano de dois mil e quinze, às 14:00 horas, o administrador judicial, Gilson Amilton Sgrott, qualificado nos autos da recuperação judicial de AMPEX Brasil Empreendimentos Comerciais e Participações Ltda. em RECUPERAÇÃO JUDICIAL, autos nº 033.14.000357-9, em tramitação perante a 4ª Vara Cível da Comarca de Itajaí, Estado de Santa Catarina, apregou os presentes e encerrou a assinatura da lista de presença (Anexo I), dando por aberta Assembleia Geral de Credores, de continuidade.

Presente comendo a mesa o Sr. Administrador Judicial Gilson Amilton Sgrott, na condição de presidente dos trabalhos e Ana Cristina Hingst Bernardino, CPF nº 058.889.529-66, convidada presente a Assembleia, diante da ausência de credores interessados em secretariar o ato.

Posteriormente o Presidente da Mesa procedeu a Instalação da Assembléia com os devidos agradecimentos e saudações, lembrando aos presentes que esses trabalhos se constituem em continuidade da primeira convocação.

A lista de presença foi assinada pelos seguintes credores: de 22 (vinte e dois) credores da classe definida no art. 41, III, da LRF (credores quirografários), representando 72,57% (setenta e dois virgula cinquenta e sete) dos titulares dos créditos desta classe.

Não há credores habilitados nas demais classes.

Oportunizada a manifestação, não houve objeção a respeito da verificação dos presentes ou quanto à apuração dos percentuais acima referidos.

Ordem do Dia: continuidade da apresentação com a aprovação ou a rejeição ou ainda a modificação do plano de recuperação judicial e sua proposta modificativa do Plano.

**Instalada a Assembleia Geral de Credores**, foi dada a palavra aos representantes da Recuperanda, para as devidas considerações.

Após um breve relato do plano e seu modificativo, procedeu-se a votação, nos termos do artigo 45 e seus parágrafos da LFRE, procedendo-se, inicialmente, a tomada dos votos contrários a aprovação do plano, lançando-os em sistema informatizado próprio, restando os demais votos todos favoráveis. Dessa votação restou os seguintes percentuais e valores: PELA APROVAÇÃO : Classe III – 72,73% dos credores presentes (16 credores), representando 74,43% dos créditos presentes. PELA REJEIÇÃO: Classe III – 27,27% dos credores presentes (06 credores), representando 25,57% dos créditos presentes.

A lista de votação fará parte integrante dessa Ata (anexo II).

Aberta a palavra aos credores, assim se manifestaram:

Banco Safra, por sua representante Dra. Aletheia Biancolini, informou que estava no prédio do Fórum no horário de início da Assembleia, porém ficou impossibilitada de entrar na Sala do Tribunal do Juri pela portaria.

O Banco do Brasil apresenta as seguintes ressalvas: a) o Banco do Brasil reserva o direito de ajuizamento contra os coobrigados, pois a eles a Recuperação Judicial não se estende, já que conforme a lei de recuperação judicial, os credores mantêm seus direitos com relação aos coobrigados, conforme disposto no parágrafo 1º do artigo 49 da referida lei; b) o Banco do Brasil é expressamente contrário a alienação de bens moveis e imóveis em garantia das operações sujeitas e não sujeitas ao PRJ, além da criação e venda de unidade produtiva isolada, trespasse ou arrendamento de estabelecimento total ou parcial sem que haja o detalhamento e aprovação



em assembléia geral de credores, por violar o artigo 50, parágrafo 1º da LRF; c) o Banco do Brasil apresentou impugnação em relação ao quadro geral de credores do Administrador Judicial, solicitando que o valor seja corrigido para R\$ 786.328,38, pendente de julgamento.

O Banco Fibra apresenta a seguinte ressalva: reserva o direito de ajuizamento contra os coobrigados e o prosseguimento das ações e Execuções.

Encerradas as manifestações o presidente da mesa declarou o seguinte resultado da votação: **Aprovação do Plano de Recuperação.**

Lida a presente ata, que foi aprovada pelos presentes e assinada pelo Presidente da Mesa, Dr. Gilson Amilton Sgrott, a Sra. Secretária de Mesa Ana Cristina Hingst Bernardino, pela empresa em recuperação judicial e 2 (dois) membros de cada classe votante nomeados neste ato, na forma do art. 37, § 7º, da Lei 11.101/05.

\_\_\_\_\_  
Presidente da Mesa  
Gilson Amilton Sgrott

\_\_\_\_\_  
Sra. Secretária da Mesa  
Ana Cristina Hingst Bernardino

\_\_\_\_\_  
AMPEX Brasil Empreendimentos Comerciais e Participações Ltda  
p.p. Lio Vicente Bocorny – (OAB/SC 20200)

**Credor Quirografário:**

\_\_\_\_\_  
Banco Bradesco S/A  
p.p. Milton Baccin

\_\_\_\_\_  
Banco Itaú Unibanco  
p.p. Rodrigo Marcilio Kuhl



## **Evento 18**

**Evento:**

JUNTADA\_DE\_DOCUMENTO

**Data:**

21/10/2019 19:21:03

**Usuário:**

MIG - USUÁRIO DE MIGRAÇÃO - ADMINISTRADOR DO SISTEMA

**Processo:**

0304258-08.2018.8.24.0033/SC

**Sequência Evento:**

18



## **Evento 19**

**Evento:**

JUNTADA\_DE\_DOCUMENTO

**Data:**

21/10/2019 19:21:04

**Usuário:**

MIG - USUÁRIO DE MIGRAÇÃO - ADMINISTRADOR DO SISTEMA

**Processo:**

0304258-08.2018.8.24.0033/SC

**Sequência Evento:**

19



# Desaparecimento de criança revolta moradores de Piçarras

Escola suspendeu aulas ontem e hoje para auxiliar nas buscas pelo garot

**MAIKELI ALVES**

maikel.alves@osoldano.com.br

BALNEÁRIO PIÇARRAS

A Escola Municipal Francisca Borba suspendeu as aulas ontem e hoje depois do desaparecimento de um menino de oito anos. Kaik Leonardo Bitinelli Fagundes sumiu na última sexta-feira após sair de casa para ir ao colégio, que fica no bairro Itacolomi. Desde sábado o Corpo de Bombeiros faz buscas na região e moradores chegaram a atear fogo em entulhos para impedir professores da unidade de sair do local.

A secretária de Educação do município, Laureci Bernadete Schneider Pereira, afirma que a suspensão das atividades dos 710 alunos da escola ocorreu para ajudar nas buscas pelo garoto. Segundo ela, a instituição está auxiliando nas investiga-

ções e à disposição da família. A diretora da unidade, Marcela Pereira Ribeiro Chegatti, diz que Kaik não foi à aula no dia em que desapareceu:

– Me ligaram por volta da meia-noite informando o sumiço. Eu vim até a escola e cheguei todos os locais, mas ele não estava aqui. Ele faltou na aula e o caderno em que eles fazem as atividades estava em branco.

Marcela relata que no sábado voltou à instituição. Segundo a diretora, pelo menos quatro alunos que estudam com o menino informaram que ele não esteve na escola. A monitora do ônibus escolar também teria dito que não viu a criança na sexta-feira. Marcela conta que ela e outras duas funcionárias foram impedidas de sair da escola pela comunidade, revoltada com o sumiço.

– Fizemos um círculo de fogo no portão, ficamos em pânico.



REPRODUÇÃO

**MISTÉRIO**

Kaik sumiu na sexta-feira

Responsável legal da criança, Licia Barcelos cuida de Kaik desde bebê. Ela conta que, na sexta, uma sobrinha levou o menino até o ponto de ônibus e o viu embarcando. Era por volta das 17h30min quando os alunos chegaram do colégio e Kaik não apareceu. Assustada, Licia disse que pediu para o pai biológico do menino, Valdemar Fagundes, ir até a escola procurá-lo.

– Não tinha mais procuramos na arru pois viemos na istr tim de ocorreria –

Há um mês Licia na Justiça a iard do menino. Ele é criança, que ora casa. Em função da família acreditava biológica, Elia Ap tinelli, pudesse ler

Chorando, Licia não tem condições Kaik e que era sa criação dada por L

– Só quero que o

Familiares contat munhas dizem e v conversando com a morena em 17 na Outros relatos que preto teria levado o Ka que iria levá-lo do dido de Licia. A poli firma nenhuma das

**EDITAL DE CONVOCAÇÃO DA ASSEMBLÉIA GERAL DE CREDORES**

Antes Brasil Empreendimentos Comerciais e Participações Ltda – em Recuperação Judicial

- I – Local: Rua Uruguai, nº 222, Centro, Itajaí - SC (Sala de Tribunal do Juri do Fórum da Comarca de Itajaí – SC).
- Data e Hora: - Primeira Convocação: 01/09/15 às 14:00 horas.
- Segunda Convocação: 10/09/15 às 14:00 horas.
- Acesso e Registro da presença a partir das 12:30 horas.
- II - Ordem do Dia: Lei nº 11.101/2005 - artigo 35, inciso I, letra "a": apresentação e votação para aprovação, ou modificação, ou rejeição do Plano de Recuperação.
- III - Cópia do Plano: poderá ser solicitada no endereço eletrônico: gregot@terra.com.br, ou no site www.gilsonspret.com.br, ou ainda extrair cópias no endereço profissional do Administrador Judicial, na Rua Felipe Schmidt, nº 31, sala 302, Centro, Brusque/SC, (fone) 3044-7005.
- IV - Sendo observadas as disposições da Lei nº 11.101/2005 a respeito da representação, dos credores que poderão participar da assembleia, do quórum de instalação, da votação e demais normas pertinentes ao site (os procedimentos encontram-se previstos no site acima informado).

**RETIFICAÇÃO EDITAL DE CONVOCAÇÃO**

A Presidente do Sindicato das Empresas de Rádio e Televisão do Estado de Santa Catarina - SERT/SC no uso de suas atribuições regimentais contidas no Estatuto Social, CONVOCA a categoria das Radiodifusoras do Estado de Santa Catarina para comparecerem à Assembleia Geral Extraordinária Eleitoral a realizar-se em sua sede localizada na Rua Salteira Marinho, nº 374, Edifício Zuprate, sala 603, centro, Florianópolis/SC, no dia 11 de agosto de 2015, ocorrendo a 1ª CONVOCAÇÃO às 14:00 horas, sendo instalada com a presença de 2/3 (dois terços) da Base e a 2ª CONVOCAÇÃO às 14:30 horas, com qualquer número de emissoras presentes regularmente convocadas para deliberarem, sobre a seguinte:

**ORDEM DO DIA**

- A) Abertura do processo eleitoral para eleger a Diretoria e Conselho Fiscal do SERT/SC no biênio 2015/2018 conforme Artigo 49 do Estatuto Social, como formação da comissão eleitoral.
- B) A eleição ocorrerá no dia 26 de outubro do ano de 2015, iniciando-se o processo de votação às 10:00 horas e encerrando-se às 18:00 horas, instantaneamente. A urna estará disponível para votação na sede localizada na Rua Salteira Marinho, nº 374, sala 603, centro, Florianópolis/SC. Rubrica-se **ONDE SE LÊ:** iniciando-se o processo de votação às 10:00 horas e encerrando-se às 18:00 horas, instantaneamente. A urna estará disponível para votação na sede localizada na Rua Salteira Marinho, nº 374, sala 603, centro, Florianópolis/SC **LEIA-SE:** A eleição ocorrerá no dia 26 de outubro do ano de 2015, iniciando-se o processo de votação às 08:00 horas e encerrando-se às 14:00 horas, instantaneamente no Glazier Hotel localizado na Av. Beira Mar Norte, 225 – Centro de Florianópolis/SC.
- C) Poderá votar e ser votado nas eleições para Diretoria e Conselho Fiscal do Sindicato a emissora que estiver

**EDITAL DE DESMEMBRAMENTO**

Saibam quantos este Edital de Desmembramento, que permite o Ofício do Registro de Imóveis de Comarca de Blumenau, em nome do Sr. MITTELMANN, CPF: 495.371.139-49, o qual depositou neste Ofício os documentos de matrícula nº 6786/79, visando o registro do DESMEMBRAMENTO denominado MITEMANN nº 15.172 do Livro 02, deste Ofício, com área total de 1.930,30 m², em cinco (05) lotes, localizados no croqui abaixo. Responsável Técnico: Leonel Eduardo Pass de Chaves, CREA nº 17.000.7. Apresentado: Decreto Municipal nº 24/2015, assinado pelo Chefe do Poder Executivo do Município de Luiz Alves-SC, em 05.05.2015. Certidão Ambiental do Parcelamento do Solo, data de 17.04.2015. A documentação está à disposição nesta serventia, localizada na Avenida Santos Dumont, nº 482, centro, no horário de expediente, e as impugnações cabíveis deverão ser apresentadas no prazo de 15 (quinze) dias a contar da terceira e última publicação do presente edital na imprensa local. O referido é verdade e dou-lo. Navegantes, 10 agosto de 2015. FERNANDA SCHNAIDER Registradora

ESTADO DE SANTA CATARINA/ PODER JUDICIÁRIO  
Comarca - Blumenau / 4ª Vara Cível  
Rua Zenilde Santos de Souza, 363, Volha - CEP 89036-260, Fone: (47) 3333-1111  
E-mail: blumenau.civil4@jsc.jus.br  
Juiz de Direito: Marcos D'Avila Scherer  
Chefe de Cartório: Elaine Cristina Martins Schroder

**EDITAL DE CITAÇÃO - MONITÓRIA COM PRAZO DE 20 DIAS**

Monitória nº 0603449-592014.8.24.0008  
Autor: Sangar Máquinas Comercial e Importadora Ltda - EPP/  
Réu: Uélton Lima Santos/ fls. 41  
Citando(a)s: Uélton Lima Santos, CPF 798.797.139-15, RG 2.748.153, Solteiro  
Valor do Débito / Descrição do(s) Bem(ns): R\$ 20.000,00. Data do Cálculo: 27/08/2015  
Informações do processo: nº(s) processual(is) acima identificada(s) atualmente em

Este documento é cópia do original assinado digitalmente por GILSON AMIL TOW 33090 de ar...  
https://esaj.jsc.jus.br/esaj/. Informe o processo 0304258-08.2018.8.24.0033/SC

## **Evento 20**

**Evento:**

JUNTADA\_DE\_DOCUMENTO

**Data:**

21/10/2019 19:21:05

**Usuário:**

MIG - USUÁRIO DE MIGRAÇÃO - ADMINISTRADOR DO SISTEMA

**Processo:**

0304258-08.2018.8.24.0033/SC

**Sequência Evento:**

20





## **Evento 21**

**Evento:**

JUNTADA\_DE\_DOCUMENTO

**Data:**

21/10/2019 19:21:05

**Usuário:**

MIG - USUÁRIO DE MIGRAÇÃO - ADMINISTRADOR DO SISTEMA

**Processo:**

0304258-08.2018.8.24.0033/SC

**Sequência Evento:**

21



# Classificados

Ligue agora 3643 5000 7:30 às 19h Assinaturas 3643 5050

<b>1</b> IMÓVEIS Pág.	<b>2</b> VEÍCULOS Pág.	<b>3</b> LEGAL Pág.	<b>4</b> EMPREGOS Pág.	<b>5</b> CASA & CIA Pág.	<b>6</b> NEGÓCIOS Pág.
--------------------------	---------------------------	------------------------	---------------------------	-----------------------------	---------------------------

**LOJAS** de CLASSIFICADOS  
loja@diarioam.com.br

**Marau Auto Shopping**  
3342 6540  
Av. Sigfrido Bahia, 1013 - Joo. Frei Sábio  
Área de 100.000 m<sup>2</sup> de 17h  
aberto de 9h às 17h

**Marau Shopping**  
3342 3700  
Av. Sigfrido Bahia, 1013 - Joo. Frei Sábio  
Área de 100.000 m<sup>2</sup> de 17h  
aberto de 9h às 17h

**Lido do Vale**  
3694 1013  
Av. Capang, 1041 - Lido do Vale  
Área de 100.000 m<sup>2</sup> de 17h

**Cidade Nova**  
3308 5663  
Av. Brasil, 1013 - Joo. Frei Sábio  
Área de 100.000 m<sup>2</sup> de 17h

**Centro**  
3308 5663  
Av. Brasil, 1013 - Joo. Frei Sábio  
Área de 100.000 m<sup>2</sup> de 17h

**1** IMÓVEIS  
PARTAMENTOS  
PARA VENDA  
3 QUARTOS  
PLAY MARIANA - flat no milênio com 01 qd. 01 vc, com 32m<sup>2</sup> adaptado, ótimo preço, c/ toas serv. hoteleiro, seg. 24hs, estacionamento, temo 02 flat cada em no valor de R\$ 180.000,00 não ocupa tempo e ligue - www.baruchimoveis.com.br p371 - 92 3090-1200/99483-3655/3087-9252

**MINHA CASA MINHA VIDA**  
2 dorm + esc. sinã em 4x. Mensal de R\$300,00.  
Comd fechado. Desc. de até R\$20mil  
**98126-9292**

**AMORNO MARIANA** - Vão casa c/ ótima localização, toda no térreo, com 2 qtos, sl, coz, wc social, com garagem p/ 02 carros. Com tudo em dia para aumentar a produtividade. F: 9162 30018103 4148

**CS. VILA JARDIM** - apto com 02 qtos, 01 sala, 01 wc, 01 vg gar., área de lazer completa, 40m<sup>2</sup> de área privativa, arm., na coz - www.baruchimoveis.com.br p371 - 92 3090-1200/99483-3655/3087-9252

**PE. C. TAPAJOS E M. DAS FLORES** - vendendo apto desoc. c/ 2qts, sl, coz, arm. terr. R\$38mil. F: 9226-3564/9146-4562/9142-8306/WhatsApp

**CO. COQUEIRO / VERBAVES** - lindo apto com 03 dormitórios sendo 02 suítes, sala, coz, 01 vg gar., todo climatizado pronto p/ financiar - www.baruchimoveis.com.br p371 - 92 3090-1200/99483-3655/3087-9252

**CS. JARDIM BOULEVARD** - 03 de metrô sendo 02 suítes, sala, coz, 01 vg gar., todo climatizado pronto p/ financiar - www.baruchimoveis.com.br p371 - 92 3090-1200/99483-3655/3087-9252

**CS. JARDIM BOULEVARD** - 03 suítes, 02 salas, 02 wc, 01 vg gar., área de serviço, área de lazer 155m<sup>2</sup> de muito conforto - www.baruchimoveis.com.br p371 - 92 3090-1200/99483-3655/3087-9252

**2 QUARTOS DO MAR**  
**CS. GRAN VISTA** - 54 dormitórios sendo 02 suítes e 02 semi-suítes, sala, coz, varanda, 02 vg gar., 148m<sup>2</sup>, varanda gourmet, área de lazer completa, dpto de empregada, temo 02 unidades entre em contato - www.baruchimoveis.com.br p371 - 92 3090-1200/99483-3655/3087-9252

**APARTAMENTOS ALUGUEIS**  
**3 QUARTOS**  
**CS. JARDIM BOULEVARD** - apto c/ 01 gar e 02 elev. Próx. ao Centro Industrial. R\$600. F: 99123-8068/9833-8099

**PLAY BLUE TREE** - flat alto padrão todo mobiliado, localização no bairro de acriação, todo completo - www.baruchimoveis.com.br p371 - 92 3090-1200/99483-3655/3087-9252

**PLAY METROPOLIS** - flat de alto padrão completo mobiliado, ótimo preço, entre em contato conosco por apenas R\$2.800,00 www.baruchimoveis.com.br p371 - 92 3090-1200/99483-3655/3087-9252

**APART. ALUGUEIS** - apto c/ 01 apartamento p/ casal e filhos, incluso água luz e epñ. R\$800,00. F: 99448-2301

**PE. DAS LARANJEIRAS** - 1ª moradia Al. aptos 1 suíte sl coz. ar. serviço gar. cob. central. R\$700 a pg. água/luz F:99468-2108/98252-8533

**PLAY LARANJEIRAS** - 1ste arr. da, ouzume ar cond. persiana, varanda gar. gr. elev. interfone, poço, cerca elétrica seg. total Valor a partir de R\$800,00. F: 94320 8172 98425-1278/99371 7484

**PRATA II** - Alugo apto sala de jantar área serv. c/ água incluso R\$950 p/ pessoa de boa indle F:3229-3997

**1ª ANTONIO** - Alugo apto e kitiliteze tratar nos tones F:9218-2550/99254-9361

**CACHEIRINHA** - Alugo apto c/ 2qts, sala conjugada c/ cozinha wc sem garagem e sem área de serviço. R\$600,00 Incluso Água e Luz **99200-5872**  
**AMORNO** - Alugo apto c/ 2 qtos sl coz c/ área de serviço

**CS. RUA TRINDADE** - apto c/ 02 sala, coz, 01 wc, cond. fechado, playground, piscina, completo apenas R\$1080,00 - www.baruchimoveis.com.br p371 - 92 3090-1200/99483-3655/3087-9252

**CS. MON VIM** - apto c/ 02 qtos, 02 salas, 01 wc, 01 vg gar., área de lazer completa apenas R\$600,00 - www.baruchimoveis.com.br p371 - 92 3090-1200/99483-3655/3087-9252

**CS. ÚNICA PÁRA** - 02 dormitórios sendo 01 suíte, sala, coz, 01 wc, semi-mobiliado, cond. incluso entre em contato - www.baruchimoveis.com.br p371 - 92 3090-1200/99483-3655/3087-9252

**CS. PARQUE ALAMAR** - apto 02, sala, coz, 01 wc, 01 vg gar., cond. fechado, playground, pisc. aquecida, incl. água e gás por R\$1080,00 - www.baruchimoveis.com.br p371 - 92 3090-1200/99483-3655/3087-9252

**CS. VILA PONTA NEGRA** - 02 qtos, sala, coz, 01 vg gar., área de lazer completa, todos amb. climat. varanda, gerador de energia, sala de festa, academia, espregateira por você, ótimo preço R\$1800,00 entre em contato conosco - www.baruchimoveis.com.br p371 - 92 3090-1200/99483-3655/3087-9252

**CS. VILA ROSA** - 02 qtos, sala 02 amb., 01 wc, copal/coz, mob. incl. de 10m, R\$1800,00 taxa de cond., incluso - www.baruchimoveis.com.br p371 - 92 3090-1200/99483-3655/3087-9252

**CS. VILA ROSA** - 02 qtos, sala 02 amb., 01 wc, copal/coz, mob. incl. de 10m, R\$1800,00 taxa de cond., incluso - www.baruchimoveis.com.br p371 - 92 3090-1200/99483-3655/3087-9252

**CS. VILA ROSA** - 02 qtos, sala 02 amb., 01 wc, copal/coz, mob. incl. de 10m, R\$1800,00 taxa de cond., incluso - www.baruchimoveis.com.br p371 - 92 3090-1200/99483-3655/3087-9252

**CS. VILA ROSA** - 02 qtos, sala 02 amb., 01 wc, copal/coz, mob. incl. de 10m, R\$1800,00 taxa de cond., incluso - www.baruchimoveis.com.br p371 - 92 3090-1200/99483-3655/3087-9252

**CS. VILA ROSA** - 02 qtos, sala 02 amb., 01 wc, copal/coz, mob. incl. de 10m, R\$1800,00 taxa de cond., incluso - www.baruchimoveis.com.br p371 - 92 3090-1200/99483-3655/3087-9252

**CS. RUA TRINDADE** - 03 dor, sendo 01 suíte, sala, coz, 01 vaga de garagem, condomínio fechado, mobiliado, com 01 escritório, segurança, varanda, com um ótimo preço por apenas R\$ 2.500,00, www.baruchimoveis.com.br p371 - 92 3090-1200/99483-3655/3087-9252

**CS. TURMA** - cobertura duplex com 03 qtos sendo 01 suíte, 01 semi-suíte, sala, coz, 01 vg gar, 01 wc, ar. fechado, valor de R\$2300,00 c/ cond. - www.baruchimoveis.com.br p371 - 92 3090-1200/99483-3655/3087-9252

**CS. SUELO TROPICAL** - 01 sala, 02 qtos, 02 salas, 02 wc, 02 vg gar., semi-mob. qd c/ ar, rack, guarda-roupa - www.baruchimoveis.com.br p371 - 92 3090-1200/99483-3655/3087-9252

**REU. TRINDADE DE MELLO / MON PÁRA** - apto com 02 salas, 02 qtos, 02 salas, 01 wc, 02 vg gar., armário nos qtos e coz., área de lazer completa, suíte e salas climatizadas, varanda, 10m<sup>2</sup> área privativa apenas R\$3500,00 www.baruchimoveis.com.br p371 - 92 3090-1200/99483-3655/3087-9252

**REU. TRINDADE DE MELLO / MON PÁRA** - apto com 02 salas, 02 qtos, 02 salas, 01 wc, 02 vg gar., armário nos qtos e coz., área de lazer completa, suíte e salas climatizadas, varanda, 10m<sup>2</sup> área privativa apenas R\$3500,00 www.baruchimoveis.com.br p371 - 92 3090-1200/99483-3655/3087-9252

**REU. TRINDADE DE MELLO / MON PÁRA** - apto com 02 salas, 02 qtos, 02 salas, 01 wc, 02 vg gar., armário nos qtos e coz., área de lazer completa, suíte e salas climatizadas, varanda, 10m<sup>2</sup> área privativa apenas R\$3500,00 www.baruchimoveis.com.br p371 - 92 3090-1200/99483-3655/3087-9252

**REU. TRINDADE DE MELLO / MON PÁRA** - apto com 02 salas, 02 qtos, 02 salas, 01 wc, 02 vg gar., armário nos qtos e coz., área de lazer completa, suíte e salas climatizadas, varanda, 10m<sup>2</sup> área privativa apenas R\$3500,00 www.baruchimoveis.com.br p371 - 92 3090-1200/99483-3655/3087-9252

**REU. TRINDADE DE MELLO / MON PÁRA** - apto com 02 salas, 02 qtos, 02 salas, 01 wc, 02 vg gar., armário nos qtos e coz., área de lazer completa, suíte e salas climatizadas, varanda, 10m<sup>2</sup> área privativa apenas R\$3500,00 www.baruchimoveis.com.br p371 - 92 3090-1200/99483-3655/3087-9252

**REU. TRINDADE DE MELLO / MON PÁRA** - apto com 02 salas, 02 qtos, 02 salas, 01 wc, 02 vg gar., armário nos qtos e coz., área de lazer completa, suíte e salas climatizadas, varanda, 10m<sup>2</sup> área privativa apenas R\$3500,00 www.baruchimoveis.com.br p371 - 92 3090-1200/99483-3655/3087-9252

**REU. TRINDADE DE MELLO / MON PÁRA** - apto com 02 salas, 02 qtos, 02 salas, 01 wc, 02 vg gar., armário nos qtos e coz., área de lazer completa, suíte e salas climatizadas, varanda, 10m<sup>2</sup> área privativa apenas R\$3500,00 www.baruchimoveis.com.br p371 - 92 3090-1200/99483-3655/3087-9252

**CASAS COMPRA E VENDA**  
**1 QUARTO**  
**CAPIVARIAS** - 01 qto, sala, coz, 01 vg, garagem por apenas R\$36.000,00 que ocupa e não pensa essa oportunidade. www.baruchimoveis.com.br p371 - 92 3090-1200/99111-9433

**COMPANHIA DE ALUGUELOS** - Casa c/ 3 qtos, sala, sala, coz, wc, garagem, pátio de alum. aut. terr. cer. gradeada R\$135mil / Sto. Agostinho c/ 2 qtos, sala, coz, wc, R\$115mil / F: 99477-3672/ 99118-0173/9 9199-3913

**FAZENDINA** - Casa c/ qto, sala, copal/coz, wc terr 9x25 parcelada em 12 meses p/ a cozinha de madeira R\$34.500/F: 99477-3672/ 99118-0173/9 9199-3913

**SUSTAVO NASCIMENTO** - px ao terminal 4 vende casa de alvenaria, desocap, sala, coz, 1 qto, wc, terr 10x20 muro em L, R\$24mil F: 9153-8363/9 925-3414

**MONTES DAS QUARAS** - Casa com 1 comido terr 8x17 muro plano R\$21mil P/ao shop. Via Norte. F: 9226-5058/8254-2748

**QUER VENDER O SEU IMÓVEL** - com p/ vendedor seu imóvel em diversos locais, apartamentos, alugu. F: 99477-3672/99118-0173/9 9199-3913

**MAR DEJOL** - Casa de alven. 4d, terr. 7x20 P/ao Posto ATEM R\$28.500/F: 99477-3672/ 99118-0173/9 9199-3913

**MAR DEJOL** - Casa com 1 qto, sala, coz, wc, na laje, terr. plano R\$20mil F: 9226-5058/8254-2748

**VALÉ DO GRUPO** - P/ Mandar vob casa alv. 1 comido + banheiro terrão 8x17 muro R\$37 mil F: 99226-5058

**VENDO VÁRIAS CASAS** - Em vários locais preços R\$ 23mil, 35mil, 38mil, 48mil, 60mil, 95mil. F: 99477-3672/ 99118-0173/9 9199-3913

**AMORNO MARIANA** - Vão lindo casa, novo c/ 2 qtos garagem, sl, coz, casa em fino acab. c/ terreno grande todo arborizado, pintado, todo for. grad. e no corrim. c/ madeira R\$ 135mil F: 9162-3301/8103 4148

**CAMPUS BOIANO** - Linda casa reformada com 2qts, sala, coz, wc, murada, na per. fazenda, lindas, área de alum R\$20mil. F: 9226-5058/8254-2748

**DETERMINA** - vob c/ casa toda amassada com 2 qtos, wc social, sala 2 ambientes, cozinha americana, gar. p/ 3 carros, área de serv. R\$ 170 mil Financiamento F: 9152-3301/ 6103 6149

**TRINDADE DE MELLO** - Casa com 2qts, sala, coz, mar, gradeado, 200m<sup>2</sup> de garagem coberta R\$85mil P/ de Delegacia. F: 9226-5058/8254-2748

**TRINDADE DE MELLO** - Vendo casa em construção c/ 2 qtos, sala, coz, wc terr 7,5 x 25 R\$15mil F: 9153-8363/ 9925-3414

**TRINDADE DE MELLO** - casa 2 qtos solo, sala, coz, wc, garagem coberta pátio de alum. R\$35mil. F: 9226-5058/8254-2748

**CS. CARABANA** - vob de casa, com jardim, pátio, 10m<sup>2</sup> de piscina, 2pts sl, sl, sl amplo, coz com bar de petisco, varanda, varanda, fogão, forno elétrico e armário embudido, lavanderia, gar. p/ 2 carros P/ ao Hosp. F: 99477-3672/ 99118-0173/9 9199-3913

**CS. SANTA MARTINA, STA MARTINA** - Casa de bancos, com 2qts, sala, coz, wc, garagem, p/ carro, no corrimão, varanda, gradeada em concreto fechado. R\$20mil. F: 9226-5058/8254-2748

**CS. CA. PARANÁ / MORANPOUS** - casa com 01 sala, 01 qto, sala 02 wc, 06 vg gar., área de serv. dpto de emp. amplo 4x8m - www.baruchimoveis.com.br p371 - 92 3090-1200/99483-3655/3087-9252

**CS. PEDRO, MARIANA** - 02 qtos sendo 01 suíte, sala 03 ambientes, 01 wc, 01 levante, 10 vg de gar, elevador, p/ carro, ar. condicionado. www.baruchimoveis.com.br p371 - 92 3090-1200/99483-3655/3087-9252

**QUARAS, R. 120 MIL** - c/ 12x25, 200sqm, coz, wc, gar, terr, gar. F: 9481-1175 9184-2193/3611-7908

**GRANDE VITÓRIA PZ. BARATÃO DA CANE** - Vob casa, terr. 8x25, com 2qts, sl, coz, wc terr R\$ 32mil. F: 99126-4767/ 99458-3787

**MARAU VOB** - 2 vob, sl, coz, wc, sl, varanda, terr 15x25 mar. garagem. R\$200MIL F: 99226-5058/8254-2748

**ALTEIRA 2ª ETAPA E RESTRITA** - 03 qtos, sl, coz, wc, wc gar, mur, sl, defn, ppo ar, terr 8x25. Vb a combinar. F: 99126-4767/ 99458-3787

**MONTES DAS QUARAS** - Casa com 2 qtos, sala, coz, wc + 1 kitiliteze P/ a família e Via Norte terr 9x20 R\$36.500/F: 99477-3672/99118-0173/9 9199-3913

**MAR DEJOL** - casa 2 qts, sl, coz, wc, gar, pátio de delegacia R\$80mil quitada. F: 99477-3672/ 99118-0173/9 9199-3913

**MAR DEJOL** - casa com 2 qtos, sala, coz, wc, px ao posto ATEM, quitada na SHU-AM, Desocupada R\$80mil. F: 99226-5058/99254-2748

**MAR DEJOL** - casa com 2 qtos, sala, coz, wc, gar, pátio de delegacia R\$80mil quitada. F: 99477-3672/ 99118-0173/9 9199-3913

**MAR DEJOL** - casa com 2 qtos, sala, coz, wc, gar, pátio de delegacia R\$80mil quitada. F: 99477-3672/ 99118-0173/9 9199-3913

**MAR DEJOL** - casa com 2 qtos, sala, coz, wc, gar, pátio de delegacia R\$80mil quitada. F: 99477-3672/ 99118-0173/9 9199-3913

**REU. TRINDADE DE MELLO / MON PÁRA** - apto com 02 salas, 02 qtos, 02 salas, 01 wc, 02 vg gar., armário nos qtos e coz., área de lazer completa, suíte e salas climatizadas, varanda, 10m<sup>2</sup> área privativa apenas R\$3500,00 www.baruchimoveis.com.br p371 - 92 3090-1200/99483-3655/3087-9252



# Classificados

437

### 1 QUARTOS

**CO. FOREST HILL** - 02 suíte, 01 qto, sala 02 amb., 01 wc, 02 vg gar., cond. fechada, área de lazer completa, área privativa 140m² - [www.baruchimoveis.com.br](http://www.baruchimoveis.com.br) p/371 - 92 3090-1200/99483-3655

**CO. PASSAREJO / PONTO NEGRA** - 03 suítes, sala 02 amb., 01 lavabo, 02 vg gar., 1° moda, salão coberto, ac. financia, [www.baruchimoveis.com.br](http://www.baruchimoveis.com.br) p/371 - 92 3090-1200/99483-3655/3087-9252

**CO. STYLUS** - cozinha do alicerce 03 dormitórios sendo 01 suíte, sala, cozinha, 01 banheiro, 01 vaga de garagem fechada, terraço, ampla área de lazer, sala com varanda, balcão americano na cozinha, [www.baruchimoveis.com.br](http://www.baruchimoveis.com.br) p/371 - 92 3090-1200/99483-3655/3087-9252

**CIDADE NOVA** - Lot fazendinha, Casa c/ 3 qtos, sendo 2 suítes, sl, coz, wc social, lot med 15x30, em frente a Crache Municipal RS110m² F: 99225-9498/9160-3901

**CASA NOVA FRANCISCO** - Vendo casa Pr. no centro de Condição c/ 3 qtos, sala, sl, pr, 2 amb, coz, wc, garagem coberta, pátio de alven. RS150m² F: 9 9153-6363/9 9625-3414

**CASA DE FÁBIO E MARI** - doc, 0x3 qtos, pisc, gar, pátio, ar, sala, pátio, ar, RS 250 mil F: 99237 1037/99204 0686.

**CO. GERALDO FORTI** - casa c/ 2 qtos, sala, coz, na or, mur, garagem coberta, pátio de alven. RS100m² Ligar em: F: 99225-9058 6254-2748.

**CO. MONTE SERRA PUTE** - Casa com 3 qtos, sl, coz, wc, garagem coberta, sala, cozinha, 02 banheiros e ponto comercial terr 10x30 RS400m² F: 99226-3758 8254-2748

**CASA BARRAGEM** - Vendo casa nova blnding 3 qtos, sl, coz, wc, mur, coz, gar RS125 mil 99 96307-4626/96132- 0189

**CONJUNTO MELIA** - Vendo Casa com 3 qtos, sala, coz, copa, lavanderia, wc na laje, 02 var, garagem para 4 carros, quibala bem localizada, ônibus na porta. RS 220 mil U rpe nlf F: 99226-3058 6254-2748

**CONDOMÍNIO** - Vds c/ casa (Nova) de 2 pisos, 1º piso c/ sl, coz, 2 qtos solo 1 ste, 2º andar, sl, coz, wc, social, gar, c/ grande terreno. RS180m². Não Financia. F: 9162 3201/8103 4148.

**FRANCO** - Casa C/ 3 qtos, sala, coz, wc, len 9x22 plano RS477m² F: 99477-3672/99116-0173/9 9189-3013.

**FRANCO** - Casa C/ 3 qtos, sala, coz, gar, pl 2 cam, pisc, pte artes, piso elct, 1° garagem na laje med. 6x27, RS290m² Ar. prop. Fotos por What. 9 9189-7214 What 9 9303-2454

**M. DEI BLAVIERAS** - Vdo casa 3 qtos, piscina pto artes, coz

**NOVA CIDAD** - Vendo Linda Casa reformada c/ 2 qtos, sala, coz, cozinha, wc, murada, na or, garagem coberta, pátio de alvenaria, ac. financia, RS125ml F:9928-5058 82542748

**NOVA ALGAR** - Vdo c/ casa c/ 3 qtos sendo 1 ste, sala, cozinha grande, wc social, gar, casa super confortável e toda encaixada. RS 130m² Ar. troca em casa de mesmo nível F:91823-3301/8103 4148

**PARQUE** - Vendo casa com 3 qtos, sala c/ banheiro, 2 semi suíte, sala, coz, wc, sala na cerâmica, semi mobiliada, com split, piscina, área de recreação e lazer, garagem p/ 2 carros. Excelente para Condomínio, Residência ou Residência RS400m². F:9152 1738.

**PARQUE SÃO PEDRO** - 03 qtos, sala, cozinha, 290m² de área e 60m² de área construída, por apenas RS 60.000,00 ligue agora - [www.baruchimoveis.com.br](http://www.baruchimoveis.com.br) p/371 - 92 3090-1200/99483-3655/3087-9252

**PETROS** - Vdo casa c/ 3 qtos solo 1 suíte, sl, coz, wc social, edícula, terraço e churrasco, wc externo, gar, p/ 3 carros e Agto nos fundos c/ suíte. RS 130 mil Ar. 9 - Ligar em: F: 9162 3301/8103 4148

**PINHEIROS** - Excelente casa c/ 3 qtos solo 1 ste, sl, 2 amb, coz, americana, wc social, área de serv, coberta, toda grad. terr, e na cerâm. soleira de pedras de granito. Com todos os comod. grande e estufa para 2 lajes, portão de alim, e depósito externo. gar, p/ 1 carro grande. RS 170mil F: 9162 3301/8103 4148

**PINHEIROS** - Escola casa c/ 3 qtos solo 1 ste, sl, 2 amb, coz, americana, wc social, área de serv, coberta, toda grad. terr, e na cerâm. soleira de pedras de granito. Com todos os comod. grande e estufa para 2 lajes, portão de alim, e depósito externo. gar, p/ 1 carro grande. RS 170mil F: 9162 3301/8103 4148

**PINHEIROS** - Linda casa reformada com 3 qtos, sala de estar e jantar e coz, todos amplos, wc, mur, coz, terr, grad, garagem cob, RS120m². Pr. no C/ galeria e Av. das Flores F: 9928-3058/ 8254-2748

**PINHEIROS** - 03 semi-suíte, 05 qtos, 02 salas, 01 wc, 02 vgar, 02 coz, área de serv, casa de 02 andar, com laje e cobertura que serve como sótão, murada, casa perfeita para ver e sua família, confira toda documentação - [www.baruchimoveis.com.br](http://www.baruchimoveis.com.br) p/371 - 92 3090-1200/99483-3655/3087-9252

**PINHEIROS** - Vendo casa quitada c/ 3 qtos, sala, coz, wc, coz, terr, murada, pátio e garagem RS130m². F: 9 9153-8363/9 9525-3414

**PINHEIROS** - 3 sls amb, 3 sls, bibl, lav, coz c/ disp, ar de serv, c/ qto, gar, pte artes, RS468m² F:99328-3064

**PINHEIROS** - 02 qtos sendo 02 suítes, sala 02 amb., 01 wc, 01 vgar, 01 me, próximo da principal [www.baruchimoveis.com.br](http://www.baruchimoveis.com.br) p/371 - 92 3090-1200/99483-3655/3087-9252

**PINHEIROS** - Vendo casa com 3 qtos, sala e coz conjugados, wc, cerâm, gradeada, murada 1 vaga de garagem RS1m² Inclui água e Luz Pr: 9153-8363/9 9525-3414

**PINHEIROS** - 02 qtos sendo 02 suítes, sala e coz conjugados, wc, cerâm, gradeada, murada 1 vaga de garagem RS1m² Inclui água e Luz Pr: 9153-8363/9 9525-3414

**CASA NOVA REPÚBLICA** - 05 suítes, sala 02 amb., 01 lavabo, 34 vg, de garagem, 300m² de área, quitada por apenas RS300.000,30 - [www.baruchimoveis.com.br](http://www.baruchimoveis.com.br) p/371 - 92 3090-1200/99483-3655/3087-9252

**CO. STYLUS** - 07 casas sendo vendidas com 02 pavimentos, cada com 02 suítes, sala 02 ambientes, coz, varanda, 01 vgar, gar, excelente localização próx. da Faculdade Milton Lima, várias rotas de saída para 340.000,00 [www.baruchimoveis.com.br](http://www.baruchimoveis.com.br) p/371 - 92 3090-1200/99483-3655/3087-9252

**SA. GABRIEL BRAGA / PR 18** - 04 qtos sendo 04 suítes, 02 salas, 04wc, 05 vg gar., armários nos qtos e coz, 01 qto de empreg., 31 lavabos, perfis elétricos, cerca elétrica, monitoramento de câmara, ac. financia - [www.baruchimoveis.com.br](http://www.baruchimoveis.com.br) p/371 - 92 3090-1200/99483-3655/3087-9252

**CONDOMÍNIO** - Vdo casa 1º piso sl, coz, wc social + 2 qtos, gar, coberta p/ carro 2º piso c/ 2 sls. C. il. def. RS90m² F:9162-3301/8103 4148

**PARQUE DAS LARANJEIRAS** - simples casa com 05 suítes, sala 05 amb., 03 wc, 01 lavabo, 04 vg gar., edícula, piscina, dpto de emprega, casa com 1300m², não perca tempo e entre em contato - [www.baruchimoveis.com.br](http://www.baruchimoveis.com.br) p/371 - 92 3090-1200/99483-3655/3087-9252

**PINHEIROS** - Casa com 3 qtos, sala, coz, wc, 01 lavabo, 04 vg gar., edícula, piscina, dpto de emprega, casa com 1300m², não perca tempo e entre em contato - [www.baruchimoveis.com.br](http://www.baruchimoveis.com.br) p/371 - 92 3090-1200/99483-3655/3087-9252

**PINHEIROS** - Casa com 3 qtos, sala, coz, wc, 01 lavabo, 04 vg gar., edícula, piscina, dpto de emprega, casa com 1300m², não perca tempo e entre em contato - [www.baruchimoveis.com.br](http://www.baruchimoveis.com.br) p/371 - 92 3090-1200/99483-3655/3087-9252

**SA. GABRIEL BRAGA / PR 18** - 04 qtos sendo 04 suítes, 02 salas, 04wc, 05 vg gar., armários nos qtos e coz, 01 qto de empreg., 31 lavabos, perfis elétricos, cerca elétrica, monitoramento de câmara, ac. financia - [www.baruchimoveis.com.br](http://www.baruchimoveis.com.br) p/371 - 92 3090-1200/99483-3655/3087-9252

**CONDOMÍNIO** - Vdo casa 1º piso sl, coz, wc social + 2 qtos, gar, coberta p/ carro 2º piso c/ 2 sls. C. il. def. RS90m² F:9162-3301/8103 4148

**PARQUE DAS LARANJEIRAS** - simples casa com 05 suítes, sala 05 amb., 03 wc, 01 lavabo, 04 vg gar., edícula, piscina, dpto de emprega, casa com 1300m², não perca tempo e entre em contato - [www.baruchimoveis.com.br](http://www.baruchimoveis.com.br) p/371 - 92 3090-1200/99483-3655/3087-9252

**PINHEIROS** - Casa com 3 qtos, sala, coz, wc, 01 lavabo, 04 vg gar., edícula, piscina, dpto de emprega, casa com 1300m², não perca tempo e entre em contato - [www.baruchimoveis.com.br](http://www.baruchimoveis.com.br) p/371 - 92 3090-1200/99483-3655/3087-9252

**SA. GABRIEL BRAGA / PR 18** - 04 qtos sendo 04 suítes, 02 salas, 04wc, 05 vg gar., armários nos qtos e coz, 01 qto de empreg., 31 lavabos, perfis elétricos, cerca elétrica, monitoramento de câmara, ac. financia - [www.baruchimoveis.com.br](http://www.baruchimoveis.com.br) p/371 - 92 3090-1200/99483-3655/3087-9252

**CONDOMÍNIO** - Vdo casa 1º piso sl, coz, wc social + 2 qtos, gar, coberta p/ carro 2º piso c/ 2 sls. C. il. def. RS90m² F:9162-3301/8103 4148

**PARQUE DAS LARANJEIRAS** - simples casa com 05 suítes, sala 05 amb., 03 wc, 01 lavabo, 04 vg gar., edícula, piscina, dpto de emprega, casa com 1300m², não perca tempo e entre em contato - [www.baruchimoveis.com.br](http://www.baruchimoveis.com.br) p/371 - 92 3090-1200/99483-3655/3087-9252

**CASA NOVA REPÚBLICA** - 05 suítes, sala 02 amb., 01 lavabo, 34 vg, de garagem, 300m² de área, quitada por apenas RS300.000,30 - [www.baruchimoveis.com.br](http://www.baruchimoveis.com.br) p/371 - 92 3090-1200/99483-3655/3087-9252

**CO. STYLUS** - 07 casas sendo vendidas com 02 pavimentos, cada com 02 suítes, sala 02 ambientes, coz, varanda, 01 vgar, gar, excelente localização próx. da Faculdade Milton Lima, várias rotas de saída para 340.000,00 [www.baruchimoveis.com.br](http://www.baruchimoveis.com.br) p/371 - 92 3090-1200/99483-3655/3087-9252

**SA. GABRIEL BRAGA / PR 18** - 04 qtos sendo 04 suítes, 02 salas, 04wc, 05 vg gar., armários nos qtos e coz, 01 qto de empreg., 31 lavabos, perfis elétricos, cerca elétrica, monitoramento de câmara, ac. financia - [www.baruchimoveis.com.br](http://www.baruchimoveis.com.br) p/371 - 92 3090-1200/99483-3655/3087-9252

**CONDOMÍNIO** - Vdo casa 1º piso sl, coz, wc social + 2 qtos, gar, coberta p/ carro 2º piso c/ 2 sls. C. il. def. RS90m² F:9162-3301/8103 4148

**PARQUE DAS LARANJEIRAS** - simples casa com 05 suítes, sala 05 amb., 03 wc, 01 lavabo, 04 vg gar., edícula, piscina, dpto de emprega, casa com 1300m², não perca tempo e entre em contato - [www.baruchimoveis.com.br](http://www.baruchimoveis.com.br) p/371 - 92 3090-1200/99483-3655/3087-9252

**PINHEIROS** - Casa com 3 qtos, sala, coz, wc, 01 lavabo, 04 vg gar., edícula, piscina, dpto de emprega, casa com 1300m², não perca tempo e entre em contato - [www.baruchimoveis.com.br](http://www.baruchimoveis.com.br) p/371 - 92 3090-1200/99483-3655/3087-9252

**SA. GABRIEL BRAGA / PR 18** - 04 qtos sendo 04 suítes, 02 salas, 04wc, 05 vg gar., armários nos qtos e coz, 01 qto de empreg., 31 lavabos, perfis elétricos, cerca elétrica, monitoramento de câmara, ac. financia - [www.baruchimoveis.com.br](http://www.baruchimoveis.com.br) p/371 - 92 3090-1200/99483-3655/3087-9252

**CONDOMÍNIO** - Vdo casa 1º piso sl, coz, wc social + 2 qtos, gar, coberta p/ carro 2º piso c/ 2 sls. C. il. def. RS90m² F:9162-3301/8103 4148

**PARQUE DAS LARANJEIRAS** - simples casa com 05 suítes, sala 05 amb., 03 wc, 01 lavabo, 04 vg gar., edícula, piscina, dpto de emprega, casa com 1300m², não perca tempo e entre em contato - [www.baruchimoveis.com.br](http://www.baruchimoveis.com.br) p/371 - 92 3090-1200/99483-3655/3087-9252

**PINHEIROS** - Casa com 3 qtos, sala, coz, wc, 01 lavabo, 04 vg gar., edícula, piscina, dpto de emprega, casa com 1300m², não perca tempo e entre em contato - [www.baruchimoveis.com.br](http://www.baruchimoveis.com.br) p/371 - 92 3090-1200/99483-3655/3087-9252

**SA. GABRIEL BRAGA / PR 18** - 04 qtos sendo 04 suítes, 02 salas, 04wc, 05 vg gar., armários nos qtos e coz, 01 qto de empreg., 31 lavabos, perfis elétricos, cerca elétrica, monitoramento de câmara, ac. financia - [www.baruchimoveis.com.br](http://www.baruchimoveis.com.br) p/371 - 92 3090-1200/99483-3655/3087-9252

**CONDOMÍNIO** - Vdo casa 1º piso sl, coz, wc social + 2 qtos, gar, coberta p/ carro 2º piso c/ 2 sls. C. il. def. RS90m² F:9162-3301/8103 4148

**PARQUE DAS LARANJEIRAS** - simples casa com 05 suítes, sala 05 amb., 03 wc, 01 lavabo, 04 vg gar., edícula, piscina, dpto de emprega, casa com 1300m², não perca tempo e entre em contato - [www.baruchimoveis.com.br](http://www.baruchimoveis.com.br) p/371 - 92 3090-1200/99483-3655/3087-9252

**SA. GABRIEL BRAGA / PR 18** - 04 qtos sendo 04 suítes, 02 salas, 04wc, 05 vg gar., armários nos qtos e coz, 01 qto de empreg., 31 lavabos, perfis elétricos, cerca elétrica, monitoramento de câmara, ac. financia - [www.baruchimoveis.com.br](http://www.baruchimoveis.com.br) p/371 - 92 3090-1200/99483-3655/3087-9252

**RIO PRETO DA EVA**  
Rancho do Francisco Mendes, Km 12, med 250x1000m. Terreno Titulado semi beneficiado, porém o Igarapé passando por dentro. RS 70 MIL. Ac. Casa e Campo. **99182-7370**

**IRANDUBA ÚLTIMAS UNIDADES**  
Vendo terreno km19, a 4km Manoel Urbano c/ 750m², gleba c/ água e Luz. Doc. Or. Envidada RS2mil+50 porc de RS360,80 (financ). **99200-5872**

**IRANDUBA NA CIDADE ÚLTIMAS UNIDADES!!**  
Vendo terreno todo plano. Com Água e Luz. Pronto para construir, R\$8mil Parcela e Acelo. Proposta. **99200-5872**

**IRANDUBA KM 13**  
Novas oportunidades. Rio Café Piscina Med 15x40 p/ crianças R\$5.500 ad + visita 50% no cartão de crédito **99259-1487 98821-3562 (c/ a proprietária)**

**IRANDUBA KM 13**  
Novas oportunidades. Rio Café Piscina Med 15x40 p/ crianças R\$5.500 ad + visita 50% no cartão de crédito **99259-1487 98821-3562 (c/ a proprietária)**

**IRANDUBA KM 13**  
Novas oportunidades. Rio Café Piscina Med 15x40 p/ crianças R\$5.500 ad + visita 50% no cartão de crédito **99259-1487 98821-3562 (c/ a proprietária)**

**IRANDUBA KM 13**  
Novas oportunidades. Rio Café Piscina Med 15x40 p/ crianças R\$5.500 ad + visita 50% no cartão de crédito **99259-1487 98821-3562 (c/ a proprietária)**

**IRANDUBA KM 13**  
Novas oportunidades. Rio Café Piscina Med 15x40 p/ crianças R\$5.500 ad + visita 50% no cartão de crédito **99259-1487 98821-3562 (c/ a proprietária)**

**IRANDUBA KM 13**  
Novas oportunidades. Rio Café Piscina Med 15x40 p/ crianças R\$5.500 ad + visita 50% no cartão de crédito **99259-1487 98821-3562 (c/ a proprietária)**

**IRANDUBA KM 13**  
Novas oportunidades. Rio Café Piscina Med 15x40 p/ crianças R\$5.500 ad + visita 50% no cartão de crédito **99259-1487 98821-3562 (c/ a proprietária)**

**IRANDUBA KM 13**  
Novas oportunidades. Rio Café Piscina Med 15x40 p/ crianças R\$5.500 ad + visita 50% no cartão de crédito **99259-1487 98821-3562 (c/ a proprietária)**

**IRANDUBA KM 13**  
Novas oportunidades. Rio Café Piscina Med 15x40 p/ crianças R\$5.500 ad + visita 50% no cartão de crédito **99259-1487 98821-3562 (c/ a proprietária)**

**IRANDUBA KM 13**  
Novas oportunidades. Rio Café Piscina Med 15x40 p/ crianças R\$5.500 ad + visita 50% no cartão de crédito **99259-1487 98821-3562 (c/ a proprietária)**

**IRANDUBA KM 13**  
Novas oportunidades. Rio Café Piscina Med 15x40 p/ crianças R\$5.500 ad + visita 50% no cartão de crédito **99259-1487 98821-3562 (c/ a proprietária)**

**IRANDUBA KM 13**  
Novas oportunidades. Rio Café Piscina Med 15x40 p/ crianças R\$5.500 ad + visita 50% no cartão de crédito **99259-1487 98821-3562 (c/ a proprietária)**

**IRANDUBA KM 13**  
Novas oportunidades. Rio Café Piscina Med 15x40 p/ crianças R\$5.500 ad + visita 50% no cartão de crédito **99259-1487 98821-3562 (c/ a proprietária)**

**IRANDUBA KM 13**  
Novas oportunidades. Rio Café Piscina Med 15x40 p/ crianças R\$5.500 ad + visita 50% no cartão de crédito **99259-1487 98821-3562 (c/ a proprietária)**

**IRANDUBA KM 13**  
Novas oportunidades. Rio Café Piscina Med 15x40 p/ crianças R\$5.500 ad + visita 50% no cartão de crédito **99259-1487 98821-3562 (c/ a proprietária)**

**IRANDUBA KM 13**  
Novas oportunidades. Rio Café Piscina Med 15x40 p/ crianças R\$5.500 ad + visita 50% no cartão de crédito **99259-1487 98821-3562 (c/ a proprietária)**

**IRANDUBA KM 13**  
Novas oportunidades. Rio Café Piscina Med 15x40 p/ crianças R\$5.500 ad + visita 50% no cartão de crédito **99259-1487 98821-3562 (c/ a proprietária)**

**IRANDUBA KM 13**  
Novas oportunidades. Rio Café Piscina Med 15x40 p/ crianças R\$5.500 ad + visita 50% no cartão de crédito **99259-1487 98821-3562 (c/ a proprietária)**

**IRANDUBA KM 13**  
Novas oportunidades. Rio Café Piscina Med 15x40 p/ crianças R\$5.500 ad + visita 50% no cartão de crédito **99259-1487 98821-3562 (c/ a proprietária)**

**IRANDUBA KM 13**  
Novas oportunidades. Rio Café Piscina Med 15x40 p/ crianças R\$5.500 ad + visita 50% no cartão de crédito **99259-1487 98821-3562 (c/ a proprietária)**

**IRANDUBA KM 13**  
Novas oportunidades. Rio Café Piscina Med 15x40 p/ crianças R\$5.500 ad + visita 50% no cartão de crédito **99259-1487 98821-3562 (c/ a proprietária)**

**IRANDUBA KM 13**  
Novas oportunidades. Rio Café Piscina Med 15x40 p/ crianças R\$5.500 ad + visita 50% no cartão de crédito **99259-1487 98821-3562 (c/ a proprietária)**

**IRANDUBA KM 13**  
Novas oportunidades. Rio Café Piscina Med 15x40 p/ crianças R\$5.500 ad + visita 50% no cartão de crédito **99259-1487 98821-3562 (c/ a proprietária)**

**IRANDUBA KM 13**  
Novas oportunidades. Rio Café Piscina Med 15x40 p/ crianças R\$5.500 ad + visita 50% no cartão de crédito **99259-1487 98821-3562 (c/ a proprietária)**

**IRANDUBA KM 13**  
Novas oportunidades. Rio Café Piscina Med 15x40 p/ crianças R\$5.500 ad + visita 50% no cartão de crédito **99259-1487 98821-3562 (c/ a proprietária)**

**IRANDUBA KM 13**  
Novas oportunidades. Rio Café Piscina Med 15x40 p/ crianças R\$5.500 ad + visita 50% no cartão de crédito **99259-1487 98821-3562 (c/ a proprietária)**

**IRANDUBA KM 13**  
Novas oportunidades. Rio Café Piscina Med 15x40 p/ crianças R\$5.500 ad + visita 50% no cartão de crédito **99259-1487 98821-3562 (c/ a proprietária)**

**IRANDUBA KM 13**  
Novas oportunidades. Rio Café Piscina Med 15x40 p/ crianças R\$5.500 ad + visita 50% no cartão de crédito **99259-1487 98821-3562 (c/ a proprietária)**

**IRANDUBA KM 13**  
Novas oportunidades. Rio Café Piscina Med 15x40 p/ crianças R\$5.500 ad + visita 50% no cartão de crédito **99259-1487 98821-3562 (c/ a proprietária)**

**IRANDUBA KM 13**  
Novas oportunidades. Rio Café Piscina Med 15x40 p/ crianças R\$5.500 ad + visita 50% no cartão de crédito **99259-148**





**Master**  
SOLUÇÃO EM TRANSPORTES

**Fone: 3615-1110**  
**Fax: 3615-2426**  
Email: master@transportesv.com.br

**Linhas Rodoviárias Intermunicipais**  
para: Cacoa, Pinar, Maracá e Nova Airão

Aluguel de ônibus, Microônibus, e Van com Ar-Condicionado para Termino, City Tour, Transfer, Eventos, Excursões e Transportes de Funcionários para Indústria

Av. Autaz Mirim, 1929 - Distrito Industrial

## Quem não é visto não é lembrado.



**Placas de Front Light nos melhores pontos da cidade.**

**ANUNCIE AGORA!**  
**92 3643-5076**

**visuALL** **DIÁRIO**

**NOVA CRIARIE** - Vendo ou troco Placa comercial do esquina, 14x16, escrit. no térreo. Orlas p/ depósito, igreja, comércio. R\$125mil ou troco. F:9226-5058/8254-2748

**160 ANIL** - Vão galpão novo com 305m², com equipamentos inclusos (extintores, picador e agitador) + casa na lateral com 4 qtos, 2 sis, 2 cox e dr, serv. 2 wc social R\$ 450mil Negociável F: 9162-3301/ 8103 4148

**160 ANIL** - Vão galpão novo, bem localizado, c/ 200m² c/ escritório a ser, e telhado de alu R\$220mil. tit. del. Não financiado. Ad. proposta F:9162-3301/ 8103 4148

**TERRA DISPONÍVEL P/ INVESTIDORES** - Vilas, terrenos, galpões e demais casas com bons preços Na Zona Leste F: 9162-3301/ 8103 4148

### SALAS COMERCIAIS

**COMERCIO** - Imóvel c/ 02 loc. tr. c/ ponto comercial, 2 salas comerciais, área de serv. depósito no 2º piso. Imóvel novo bem estruturado. Terreno med. em terreno de R\$25. R\$ 250mil F:9162-3301/ 8103 4148

**QUATRO COMERCIO** - Apartamentos (pré. a consp) - 02 lojas no 1º e 2º andar, cada com 200m² cada uma por apenas R\$4000,00 - www.baruchimoveis.com.br p/371 - 92 3090-1200/99483-3655

**SALA COMERCIO** - c/jeita batista (pré. a consp) - 02 lojas no 1º e 2º andar, cada com 200m² cada uma por apenas R\$4000,00 - www.baruchimoveis.com.br p/371 - 92 3090-1200/99483-3655

**SALA COMERCIAL / CLIPPING** - sala com 50m², mezanino, com 01 wc, novo teatro/pinto R\$5.000,00 - www.baruchimoveis.com.br p/371 - 92 3090-1200/99483-3655

**SALA COMERCIAL / THE PLACE** - no Adriandópolis, ótima sala comercial próx. ao Shopping Marousa com 32m², split, 02 lav. v/ R\$25000,00 www.baruchimoveis.com.br p/371 - 92 3090-1200/99483-3655

**SALA COMERCIAL / THE PLACE** - sala comercial / the place - no adriandópolis, ótima sala comercial próx. ao shopping marousa com 32m², split, 02 lav. v/ R\$25000,00 www.baruchimoveis.com.br p/371 - 92 3090-1200/99483-3655

**OFICINA OFFICE (ANT. DARCY VARGAS)** - sala comerciais com 26m², por apenas R\$2200,00 c/ cont. indus-seg.24h, acs, auditório, prq. alim. www.baruchimoveis.com.br p/371 - 92 3090-1200/99483-3655

**OFICINA OFFICE PLAZIN** - jar. darcy vargas - sala comerciais com 40m², para consultório, escrit. valor R\$2000,00 - www.baruchimoveis.com.br p/371 - 92 3090-1200/99483-3655

### 2 VEÍCULOS

**CHEVY UP 2012** - completo, 2010 pago, valor a combinar. F: 9 9130-0159/8107 5254

**CHEVROLET NITRO TRACADO 90** - lotado de tudo. R\$264M, Chev 9495 R\$44M, Ford 1- 600 B6 freio a ar Rodo Raibdo, perfeito funcionamento. R\$10mil Cheve 05 R\$4mil facilito. 9 9146 8415/0038 4545

**FORD WORLD 2013** - completa 1.4, 67 lugares, Azul, Doc. ok. R\$41mil. F:9152-1726

**FALTO 1.0 GIGAWATT 2010 4 PTE** - Completo, co. preta R\$20mil. F:98137-0031/99163 6803

**MINI COOPER 2005** - Ar condicionado, direção hidráulica, fone, alarme, completo. Tudo funcionando. R\$ 8mil (Aceite programado) 99126-5018/ 3234-0917

**ECO SPORT PRATO 2011 COMPLETO** - Banco de couro, quebra-vento, com apenas 50km. R\$27.500 MIL F:99133 3204

**FORD RANGER 3.0 2011** - Quil. compl. quil. emplac. prata. top de couro. Vlor a ser conv. Ad. troco ou financiamento. F:930 01 068107 3234

**RENAULT SANDERO Automático, Completo R\$25.5Mil 99182-7370**

**CHEVY 2008 COMPLETO** - Cor Preto, 4 portas, ar cond. Vetro elétrico nas 4 plas, som. R\$17mil. F. 99404-4828

**BU. GERARÇÃO 1.8V 1.8** - completa, quebra e emplada. F:130 0159/8107 5254

**NOVA GOL 1978 1.8** - 4 portas completo parcelas a partir R\$470,50 informações F:90120-5764/96821-3031

**MONTGO 1.8 1986** - Com ar e direção bem conservada. A Vista ou entrada + financiamento. F:98137-903 1/99163-6803

### ALUGUE

**ALUGO VAN COM 16 LUGARES** - Com motor 4 cilindros Nissan. Aluguel mensal. Bus Volo etc. **92299-3005/9976 8543**

**ALUGO VAN 8 LUGARES EM LORETO** - A partir de R\$ 60,00 (Parcela) F:3232-7161/ 99125-9089

### 4 EMPREGOS

**EMPRESA DE TV POR ASSINATURA SELECIONA PARA INICIO IMEDIATO - VENDEDOR DE VENDAS EXTERNAS**  
Com experiência, excelente salário superior e que tenha veículo próprio. Interessados enviar CV para **sky.selecao2015@gmail.com**

**SEJA UM MICRO FRANQUEADO** - de perfumaria e cosméticos. **MERCADO QUE NÃO EXISTE CRISI! FATURAMENTO MÉDIO R\$17M. 98103-4466TIM 99181-0766VIVO**

**EMPRESA POR ASSINATURA SELECIONA PARA INICIO IMEDIATO - VENDEDOR DE VENDAS EXTERNAS**  
Com experiência, excelente salário superior e que tenha veículo próprio. Interessados enviar CV para **sky.selecao2015@gmail.com**

**CONTRO. VENT. A FOR. 3541**

**NOVA CAR. 1.8V 1.8** - 4 portas completo parcelas a partir R\$470,50 informações F:90120-5764/96821-3031

**MONTGO 1.8 1986** - Com ar e direção bem conservada. A Vista ou entrada + financiamento. F:98137-903 1/99163-6803

**ALUGO VAN COM 16 LUGARES** - Com motor 4 cilindros Nissan. Aluguel mensal. Bus Volo etc. **92299-3005/9976 8543**

**ALUGO VAN 8 LUGARES EM LORETO** - A partir de R\$ 60,00 (Parcela) F:3232-7161/ 99125-9089

**4 EMPREGOS**

**EMPRESA DE TV POR ASSINATURA SELECIONA PARA INICIO IMEDIATO - VENDEDOR DE VENDAS EXTERNAS**  
Com experiência, excelente salário superior e que tenha veículo próprio. Interessados enviar CV para **sky.selecao2015@gmail.com**

**SEJA UM MICRO FRANQUEADO** - de perfumaria e cosméticos. **MERCADO QUE NÃO EXISTE CRISI! FATURAMENTO MÉDIO R\$17M. 98103-4466TIM 99181-0766VIVO**



**ALUGA-SE**  
ALUGA-SE ESSE BARCO, COM 8 SUÍTES, PARA FINS DE SEMANA, PASSEIOS TURÍSTICOS, CASAS DE FÉRIAS, ETC.

**DIARIA R\$ 2.500,00**  
**COM PERNOITE R\$ 3.000**  
**SEM COMBUSTÍVEL E PARA PESQUISA DE PREÇO A COMBINAR.**

**9-9981.1653**

**ALUGA-SE**  
ALUGA-SE ESSE BARCO, COM 8 SUÍTES, PARA FINS DE SEMANA, PASSEIOS TURÍSTICOS, CASAS DE FÉRIAS, ETC.

**DIARIA R\$ 2.500,00**  
**COM PERNOITE R\$ 3.000**  
**SEM COMBUSTÍVEL E PARA PESQUISA DE PREÇO A COMBINAR.**

**9-9981.1653**



# Classificados

**LAIJE PRÉ MONTADA** - Montagem, Madeira Vigotas (Importação), Telas, Etc a partir de R\$ 29.900/m². Aceitamos todas as condições em até 30 dias. Orçamento grátis! Tel: (92) 9460-3634 (vivo) 9964-7496 (ci) 3644-0116 www.almimengenharia.com.br

**MATERIAIS DE CONSTRUÇÃO**

**LAIJE PRÉ MONTADA** - Montagem, Madeira Vigotas (Importação), Telas, Etc a partir de R\$ 29.900/m². Aceitamos todas as condições em até 30 dias. Orçamento grátis! Tel: (92) 9460-3634 (vivo) 9964-7496 (ci) 3644-0116 www.almimengenharia.com.br

**MOVES**

**VOZ 3 BALCÃO GRANDE** - com gavetas, ótimos p/ recepção, salões, consultório, etc. Balcão p/ Copa R\$ 100,00 Balcão p/ Recepção R\$ 800,00, e Painel Para Esmalte com suporte de TV ao meio R\$ 800,00. Aceitamos Cartões e Propostas em dinheiro F.F: 95248-848/98121-14347

**POÇOS ARTESIANOS**

**A'QUA POCOS**

Empresa de Manutenção e Perfuração de Poços. Orçamento sem compromisso. Atendemos 24hs. Aceitamos Cartão de crédito e Débito.

**3636-5798**  
9182-7272/3580-7307

**DIVERSOS**

**LARANJA PULVERIZADA E PERA** - Regional, Vendido atacado. Entrega a partir de mil unidades na Região Metropolitana. F: 99121-6241

**6 NEGÓCIOS**

**TURISMO**

**PASSAGENS AERÉAS**

**VIAGEM ÁGUA TEM** - tira seu passaporte e viaja americano. Visite nosso site: www.visaodeagua12.com.br Email: aguiar2@hotmail.com Instagram e Twitter: @aparracoz\_matos Facebook: Agua Tour F: 99152-1728/9 9337-1212/3084-4366

**CAMPUS EM DE VARIADOS** - E também muitas outras. Oci Tam (Avaliação R\$ 60), pago à vista. Visite nosso site: www.visaodeagua12.com.br Email: aguiar2@hotmail.com Instagram e Twitter: @aparracoz\_matos Facebook: Agua Tour F: 99152-1728/9 9337-1212/3084-4366

**INDICADORES AERIAS** - a partir R\$278 p/ vários trechos no Brasil, neg. firm em milhões. Faz reservas em hotéis e alug. carros. Visite nosso site: www.visaodeagua12.com.br Email: aguiar2@hotmail.com Instagram e Twitter: @aparracoz\_matos Facebook: Agua Tour F: 99152-1728/9 9337-1212/3084-4366

**TURISMO**

**AGENCIA AGUA TEM PREPARA SUA VIAGEM** - p/ Margaria, cr. sanções de transporte aéreo, ônibus, locação de carro, seguro, reserva em hotel aluguel de carro. Pacote a partir de R\$1.200,00 por pessoa. Visite nosso site: www.visaodeagua12.com.br Email: aguiar2@hotmail.com Instagram e Twitter: @aparracoz\_matos Facebook: Agua Tour F: 99152-1728/9 9337-1212/3084-4366

**SALÃO / BELEZA**

**SALÃO DE BELEZA E CAPILARIA**

**VENDA MATERIAL PARA SALÃO** - Monomotor + Brocas = R\$ 300,00. Cabele UV R\$ 250,00. Ac. Cortes II F: 98246-9484/98121-14347

**FESTAS E EVENTOS**

**FESTAS**

**A. ALUGO VIDEOKE** - 3 microfones + 2 pastas. Catálogos atualizados, 6.200 músicas + os lançamentos. **9989-3806/9176-9543**

**ALUGA DE MÓVEIS E CORTINAS** - Com ou sem telhas. E aluguemos para-púb. F: 9667662/96211-5019/99284-0376

**MEIO DIÁRIA PARA EVENTOS** - Pacotes, mesa, flutuador R\$300. Localizado na R. G. num. 69. C/ Eduardo Gomes H884. F: 9130-8232/8114-7133

**DOCES E SALGADOS**

**ACEITAMOS ENCOMENDAS** - até R\$120 - 200 salg. 100 docinhos bolo redondo e 2 salg. gel. 3645-5170/99116-6108/3015-0844

**SERVIÇOS PROFissionais**

**ADVOCACIA**

**DIREITO DO CONSUMIDOR**

S.P.C./SERVIAO, advogado, REVISORIAL, de emp. e comércio e transações, mandato de busca, INCRAS, AVIÃO, férias, acesso a porto de voo, TRANSPORTE AÉREO, indenizações indenizações (água, etc., telefonia, bancas).  
Dr. Luis Albert OAB/AM 8251  
Fone: 99177-2259 ou 98271-0506

**RELAJ**

**UNIVERSIDADE AQU!**

**JANINA E ANAÍAS** - A partir R\$50 a/ frescoira 3240-3520/ 99183-8374 Ac. Carliá, Centro Local discreto.

**MOLDES E LONA** - venda curta 1 hora por R\$120 os outros F: 99136-6069/9400-7676 Centro ac. cartão

**FAMÍLIA SAFINA** - Alend. Cidade Nova 24h F: 99361-5557

**ANUNCE**

**3643 5000**

**LAJES PRE-MOLDADAS E CONSTRUÇÕES**

ORÇAMENTO GRÁTIS  
PARCELA 3X NO CARTÃO

**3302-0876**  
**9501-0518**  
**9469-8637**

**SECRETARIA MUNICIPAL DE MEIO AMBIENTE E SUSTENTABILIDADE SEMMAS**

**NEJMI JOMAA** torna público que recebeu da SEMMAS a LMO nº 0112913-1 sob o processo nº 20134933618700165, que autoriza a Alividade EXTRAÇÃO MINERAL, com a finalidade VIABILIZAR ESTUDOS PARA ATIVIDADES DE LAVRA À CEU ABERTO DE SABRO, EM UMA ÁREA DE 1,01HA, COM OBJETIVO DE INFORMAR A SITUAÇÃO LOCALIZAÇÃO DA JAZIDA com validade de 12 meses, sito na AM 010, KM 01, RAMAL À DIREITA NO POSTO DE GASOLINA, IMÓVEL PROFESSOR FREDERICO VEIGA, LOTE 131, GLEBA 03, SÍTIO SÃO PEDRO - MANAUS-AM.

Ministério da Defesa

**GOVERNO FEDERAL BRASIL**  
PÁTRIA EDUCADORA

**AVISO DE LICITAÇÃO**

**Pregão Eletrônico nº 05/1/VS COMAR/2015**

Objeto: Aquisição de Gases Médicos e Industriais em proveito do DSM-MN, conforme Termo de Referência, Anexo I, do Edital. DATA E HORA DE ABERTURA: 31 de Agosto de 2015, às 09:00 h (horário de Brasília) no site [www.comprasnet.gov.br](http://www.comprasnet.gov.br). Total de itens licitados: 06. Retirada do Edital: a partir de 17/08/2015 de segunda a quinta-feira das 08h às 12h e das 13h às 16h a sexta-feira 08h às 12h, no mesmo endereço supracitado. Informações pelo telefone: (92) 2129-1752.

**FERNANDO VITALINO DA SILVA JUNIOR** Cel Int Ordenador de Despesas delegado do VII COMAR

**EDITAL DE CONVOCAÇÃO DA ASSEMBLÉIA GERAL DE CRE Ampex Brasil Empreendimentos Comerciais e Participações Em Recuperação Judicial**

I - Local: Rua Uruguai, nº 222, Centro, Itajaí - SC (SC) Tribunal do Juri do Fórum da Comarca de Itajaí - SC).  
Data e Hora:  
- Primeira Convocação: 01/09/15 às 14:00 horas  
- Segunda Convocação: 10/09/15 às 14:00 horas  
\* Acesso e Registro de presença a partir das 12:00 horas.

II - Ordem do Dia: Lei nº 11.101/2005 - artigo 3º inciso "a": apresentação e votação para aprovação, ou modificação ou rejeição do Plano de Recuperação.

III - Cópia do Plano: poderá ser solicitada eletrônica: [gsgrott@terra.com.br](mailto:gsgrott@terra.com.br), [www.gilsonsgrott.com.br](http://www.gilsonsgrott.com.br), ou ainda extraída cópia no profissional do Administrador Judicial, na Rua Ipiranga nº 31, sala 302, Centro, Brusque/SC, (fone) 3044-0065.

IV - Serão observadas as disposições da Lei nº 11.101/2005, no que se refere ao respeito da representação, dos credores que por ocasião da assembleia, do quórum de instalação, da validade e normas atinentes ao ato (os procedimentos previstos no site acima informado).

ESTADO DO AMAZONAS  
PODER JUDICIÁRIO  
Comarca de Manaus  
Juiz de Direito da 5ª Vara Cível e de Acidentes de Trabalho

**EDITAL DE CITAÇÃO COM PRAZO DE 30 DIAS**

Autuário: 007096-75.2013.8.04.0001  
Tipo: Despejo Por Falta de Pagamento Acuratado em Contrato/PROC  
Requerente: Aurélio Carvalho Pinheiro  
Advogado(s): Paula César Laborda Valente  
Requerido: Alceane Brandão França

De ordem do Dr. Diógenes Vidal Pereira Neto, MM, J. substituído da 5ª Vara Cível e de Acidentes de Trabalho Manaus, na execução de suas atribuições constitucionais, presente edital, Alceane Brandão França, atualmente, com inerte e não sabido, para os termos do processo em epígrafe como Requerente, Aureo Carvalho Pinheiro, domiciliado (a) Grande Otelo, 270, Condomínio Garden Club, Torre Green, s/nº 10 DE NOVEMBRO - CEP 69065-021, Manaus-AM, deve Brandão França apresentar contestação aos termos da petição 15 (quinta) dias, contados a partir do decurso do presente edital de citação, sob pena de serem presumidos aceitos os fatos articulados pela parte Requerente, na petição Processo Cível, nº 293.

Manaus, 24 de abril de 2015.  
Diógenes Vidal Pereira Neto  
Juiz de Direito

PODER JUDICIÁRIO DO ESTADO DO AMAR  
FORUM DE JUSTIÇA MINISTRO HENRICH  
JUIZ DE DIREITO DA 10ª Vara Cível e de acidentes  
COMARCA DE MANAUS

**EDITAL DE CITAÇÃO PRAZO DE 20 DIAS**

Autuário: 0623541-71.2013.8.04.0001  
Ação: Execução de Título Extrajudicial/PROC  
Exequente: Banco Bradesco S/A  
Executado: J. O. de Silva Reis - ME (Julia Buffet) e outro

A Dra. Mônica Cristina Raposo de Glemara Claves do Carmo, Juiz de Direito da 10ª Vara Cível e de Acidentes de Trabalho de Manaus, FAZ CITAR os executados para que compareçam ao processo em epígrafe, sob pena de serem presumidos aceitos os fatos articulados no presente edital. Registro de quitação que a serventia do Fórum Min. Henrich Reis, Av. Jornalista Helder Adrião Pinheiro, CEP 69057-015, 4ª Andar, setor 4, e, a fim de que possa ser apresentado o título original assinado digitalmente por GILSON AMIL TOW SGROTT, informo o processo 0304258-08.2018.8.24.0033. Para conferir o original, acesse o site [www.jtcm.org.br](http://www.jtcm.org.br), informe o número 0304258-08.2018.8.24.0033. Para conferir o original, acesse o site [www.jtcm.org.br](http://www.jtcm.org.br), informe o número 0304258-08.2018.8.24.0033.

**Diário do Amazonas**

ECONOMIA, MERCADO LOCAL, EM EXPANSÃO, E DE NOVOS PROFISSIONAIS E COM A MAIOR QUALIFICAÇÃO

**VENCER**

**TRANSFORM**

**RONALDINHO DECISIVO NA ESCALAÇÃO**

**MUSICOS AMAZONENSES FESTELIAM DECISÃO DO ET**

**É MAIS JORNAL, É INFORMAÇÃO COM CREDIBILIDADE.**  
Assine agora, ligue 3643.5050

## **Evento 22**

**Evento:**

JUNTADA\_DE\_DOCUMENTO

**Data:**

21/10/2019 19:21:06

**Usuário:**

MIG - USUÁRIO DE MIGRAÇÃO - ADMINISTRADOR DO SISTEMA

**Processo:**

0304258-08.2018.8.24.0033/SC

**Sequência Evento:**

22





Este documento é cópia do original assinado digitalmente por GILSON AMILTON SGROTT. Para conferir o original, acesse o site <https://scjstj.jus.br/scsp/>, informe o número do processo 0304258-08.2018.8.24.0033 e o número do documento 0304258-08.2018.8.24.0033.



## **Evento 23**

**Evento:**

JUNTADA\_DE\_DOCUMENTO

**Data:**

21/10/2019 19:21:07

**Usuário:**

MIG - USUÁRIO DE MIGRAÇÃO - ADMINISTRADOR DO SISTEMA

**Processo:**

0304258-08.2018.8.24.0033/SC

**Sequência Evento:**

23



2990  
50  
ns

# LAUDO DE AVALIAÇÃO DE IMÓVEL URBANO

SOLICITANTE - AMPEX BRASIL EMPREENDIMENTOS COMERCIAIS E PARTICIPAÇÕES LTDA.

IMÓVEL:

APARTAMENTO – MATRÍCULA 192.668 – 18º CARTÓRIO - SP.

DATA DE EXECUÇÃO

11 DE JUNHO DE 2.015.

2991  
6

fls. 6

## 1 – CONSIDERAÇÕES PRELIMINARES.

Trata o presente trabalho de avaliação devidamente consubstanciado no imóvel pertencente a matrícula constante na folha 01 deste laudo, localizado à Av. Magalhães de Castro, nº 12.000, apartamento 13, 13º andar, Edifício Magnólias, torre 2, Condomínio Cidade Jardim, bairro Jardim Panorama, 13º Subdistrito – Butantã – SP., Capital, com entrada social pela Rua Armando Petrella.

Tal avaliação solicitada pelo proprietário, tem por objetivo instruir o valor real de mercado, bem como o valor para venda rápida e liquidez do imóvel em questão.

A presente avaliação esta fundamentada com base nos seguintes parâmetros:

- a) em elementos constatados in loco, quando da vistoria do imóvel;
- b) em informações obtidas junto aos agentes de mercado imobiliário local.
- c) em informações obtidas pela internet através de sites especializados.

Para a presente avaliação considera-se que o imóvel encontra-se regularizado, livre e desembaraçado de quaisquer ônus e em condições de ser imediatamente comercializado, excetuando-se a alienação fiduciária ao Banco Bradesco S/A, sendo que as informações obtidas através da leitura da matrícula, foram analisadas e aceitas como de boa fé.

## 2. MATRÍCULA 192.668 – 18º CARTÓRIO DE REGISTRO DE IMÓVEIS DA COMARCA DE SÃO PAULO.

### 2.1 – CONSIDERAÇÕES PRELIMINARES:

A matrícula 192.668, trata de um apartamento, localizado no Condomínio Cidade Jardim, à Avenida Magalhães de Castro nº 12.000, também conhecida como pista local da Marginal Pinheiros, 13º andar, Apto 13, Torre 2 ou Magnólia, bairro Jardim Panorama, com área privativa de 300,65m², com direito ao uso de 4 vagas individuais de garagem em local indeterminado pertencente a área comum do Condomínio, sendo duas unidade por andar, servido por elevador independente na área social e elevador comum as 2 unidades na área de serviço.

fls. 50

Este documento é cópia do original assinado digitalmente por GILSON AMARAL TON SGROTT. Protocolado em 09/04/2018 às 17:24:14, sob o número 0304258-08.2018.8.24.0033. Para conferir o original, acesse o site https://esaj.jus.br/escj/infome o processo 0304258-08.2018.8.24.0033.

## **2.2. ANALISE DA REGIÃO.**

### **2.2.1 INFRA-ESTRUTURA BÁSICA.**

O local é dotado de melhoramentos urbanos, tais como, pavimentação (em asfalto), com sistema de guias e sarjetas, energia elétrica, telefonia, rede de água, captação de esgoto, iluminação pública, coleta de lixo, transporte coletivo próximo.

### **2.2.2 CARACTERISTICA DA CIRCUNVIZINHANÇA.**

O zoneamento da Prefeitura para a região é de uso misto, existindo nas cercanias, residências unifamiliar, edifícios residenciais e comerciais, shopping, sendo que pela urbanização local, a região tornou-se deficiente em serviços como: pequeno comércio em geral, escola, clube e transporte coletivo público.

Para sanar parte das deficiências acima, a empresa incorporadora do empreendimento, incorporou um shopping com o intuito de suprir parte das necessidades dos ocupantes da região.

### **2.2.3 – LOCALIZAÇÃO.**

O imóvel do presente trabalho esta situado no bairro de Jardim panorama, tendo como principal via de acesso a Avenida Magalhães de Castro ou pista interna da Marginal Pinheiros, entre a ponte da Cidade Jardim e Ponte Nova do Morumbi ou Estaiada.

Para chegar ao local vindo pela marginal Pinheiros sentido Interlagos, alcançar a pista local antes da Ponte da Cidade jardim, ou vindo pela Av. Cidade Jardim, sentido centro bairro, após passar a ponte efetuar retorno, quando entrar na pista local da Marginal Pinheiros seguir em frente, tomando o cuidado de não entrar na Ponte da Bandeirantes ou na pista expressa da Marginal Tiete, a entrada para o condominio se da pelo shopping Cidade Jardim.



53  
2993/

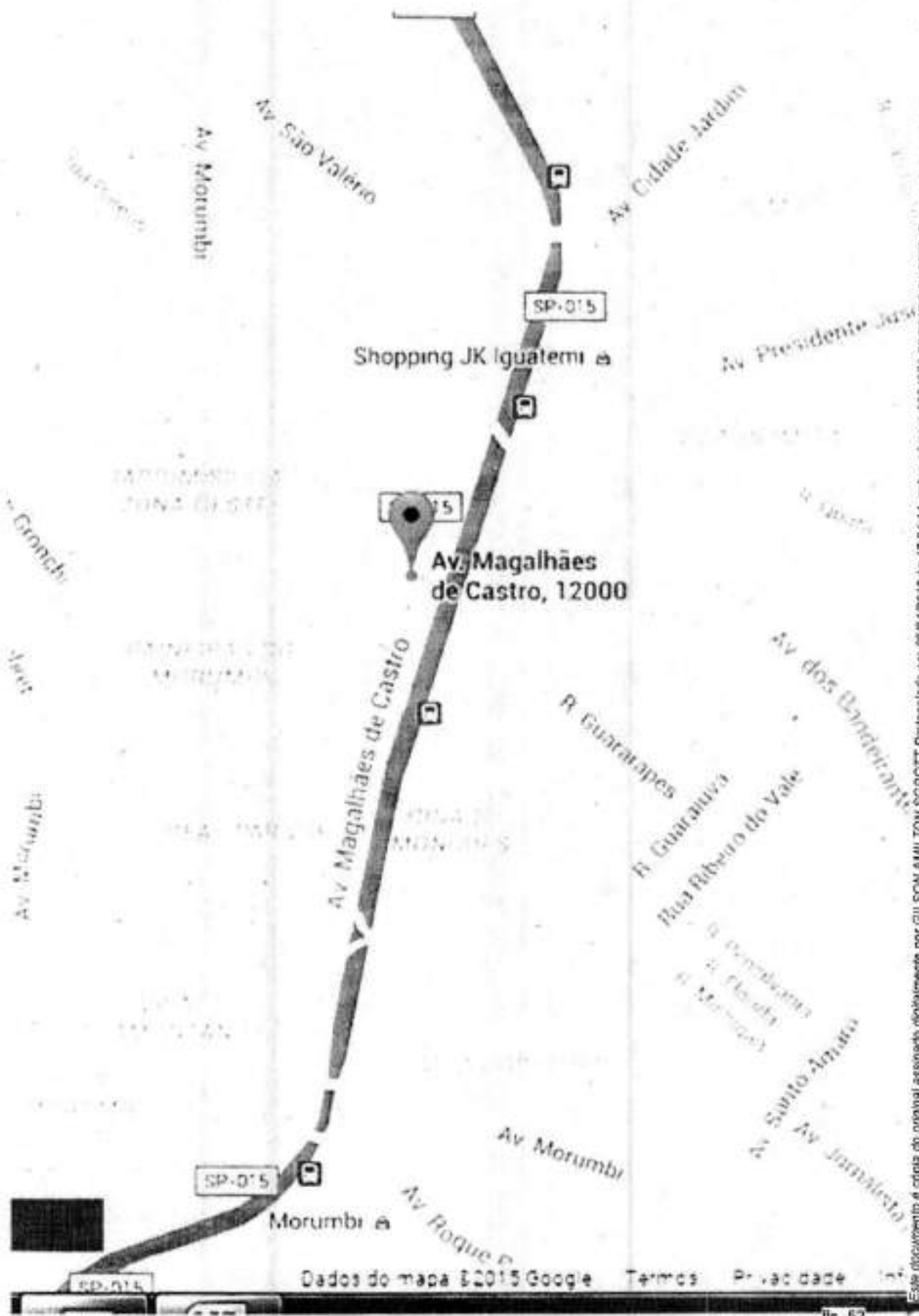

Este documento é cópia do original assinado digitalmente por GILSON AMILTON SGROTT. Protocolado em 08/04/2018 às 17:24:14, sob o número 0304258-08.2018.8.24.0033. Para conferir o original, acesse o site <https://esaj.jus.br/evetaj.asp>

54  
2994  
fls. 9

### 3 – CARACTERISTICA DO EMPRENDIMENTO.

Trata-se de um empreendimento subdividido em três áreas, constituído por prédios residenciais, shopping com acesso direto pela área residencial ou pela av. Magalhães de Castro e prédios comerciais.

Por questão de segurança não foi permitido fotos internas.

#### - FOTO MOSTRANDO PARTE DOS PRÉDIOS RESIDENCIAIS.

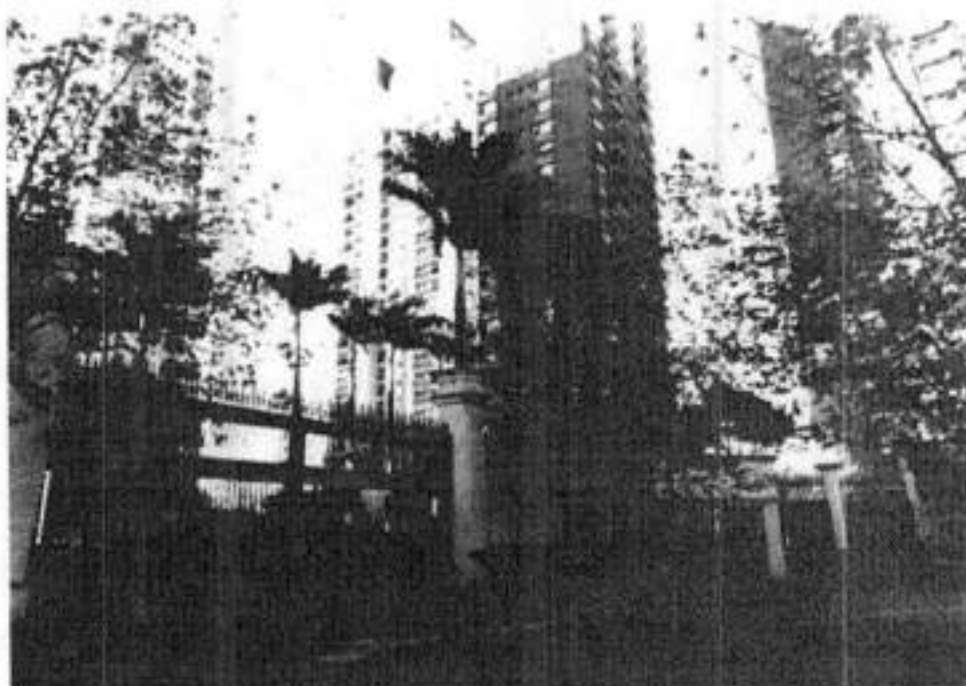

fls. 53



55  
L  
2995  
10

- ENTRADA DE MORADORES E VISITANTES pela rua Armando Petrella.



fig. 54

Este documento é cópia do original assinado eletronicamente por GILSON AMILTON SCAROTT, Protocolado em 08/04/2018 às 17:24:14, sob o número 0304258-08.2018.8.24.0033. Para conferir o original, acesse o site <https://esaj.tst.jus.br/escj/inf/proc/0304258-08.2018.8.24.0033>

56

2996  
6/11

- ATRIUM DANDO ACESSO AOS EDIFICIOS PELO SHOPPING.

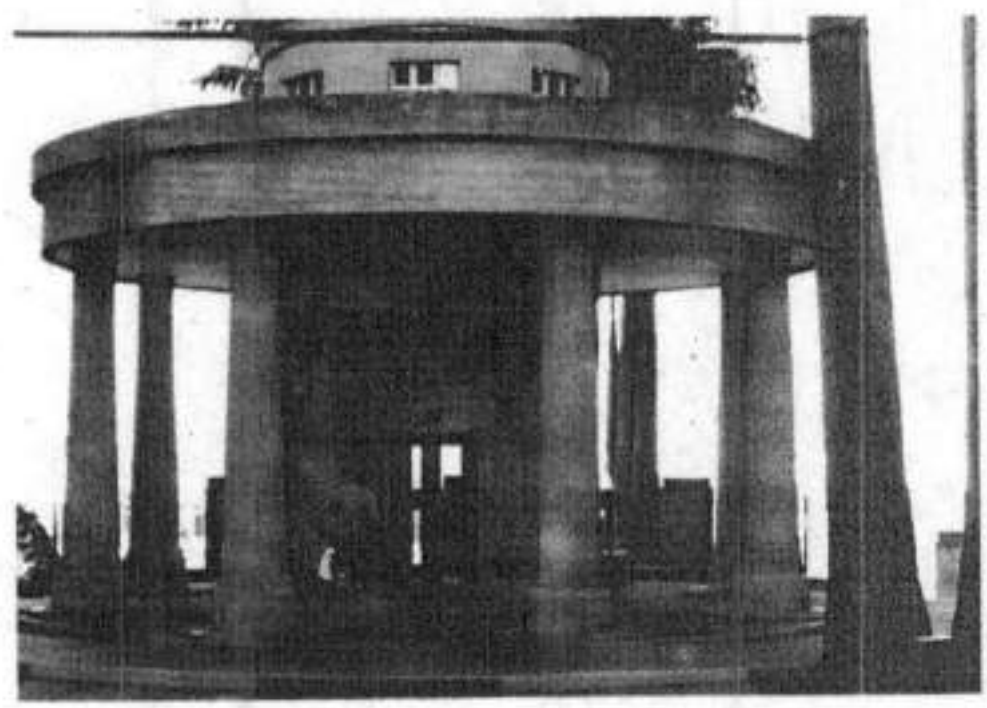

- CABINE DE ELEVADOR MOSTRANDO OS ACESSOS.



Este documento é cópia do original assinado digitalmente por GILSON AMILTON SGROTT, Protocolado em 09/04/2018 às 17:24:14, sob o número 0304258-08.2018.8.24.0033. Para conferir o original, acesse o site <https://esaj.jsc.jus.br/essaj>, informe o processo 0304258-08.2018.8.24.0033.

57  
2907  
12

**- PASSAGEM DE ACESSO PELO NÍVEL TÉRREO AOS PRÉDIOS.**

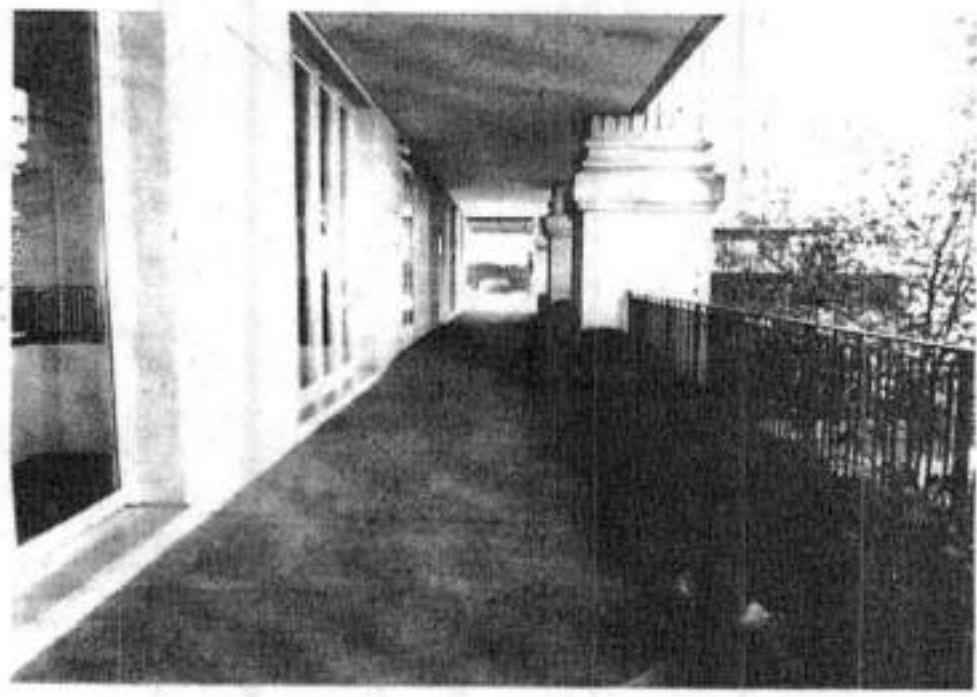

**- IDENTIFICAÇÃO DA TORRE 2 OU MAGNÓLIAS.**

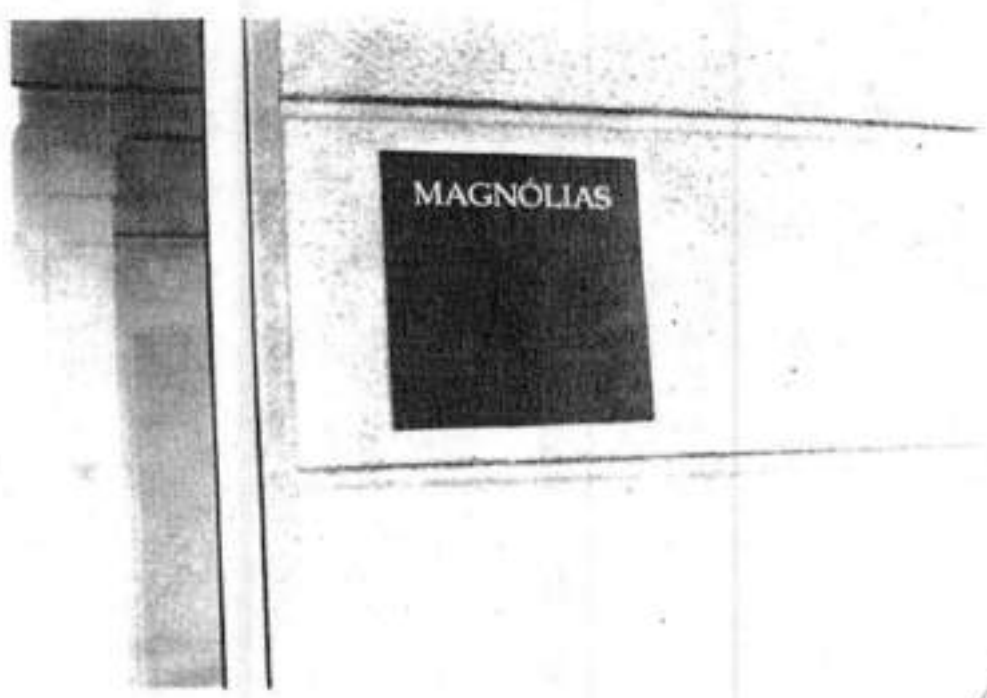

fls. 56

Este documento é cópia do original assinado digitalmente por GILSON AMILTON SCROTT. Protocolado em 06/04/2018 às 17:24:14, sob o número 0304258-08.2018.8.24.0033. Para conferir o original, acesse o site <https://scj.trf4.jus.br/visualizar/inf56>, informe o processo 0304258-08.2018.8.24.0033



58  
2998  
fls. 13

**- FOTO MOSTRANDO ACESSO AO ELEVADOR SOCIAL PELO TÉRREO.**

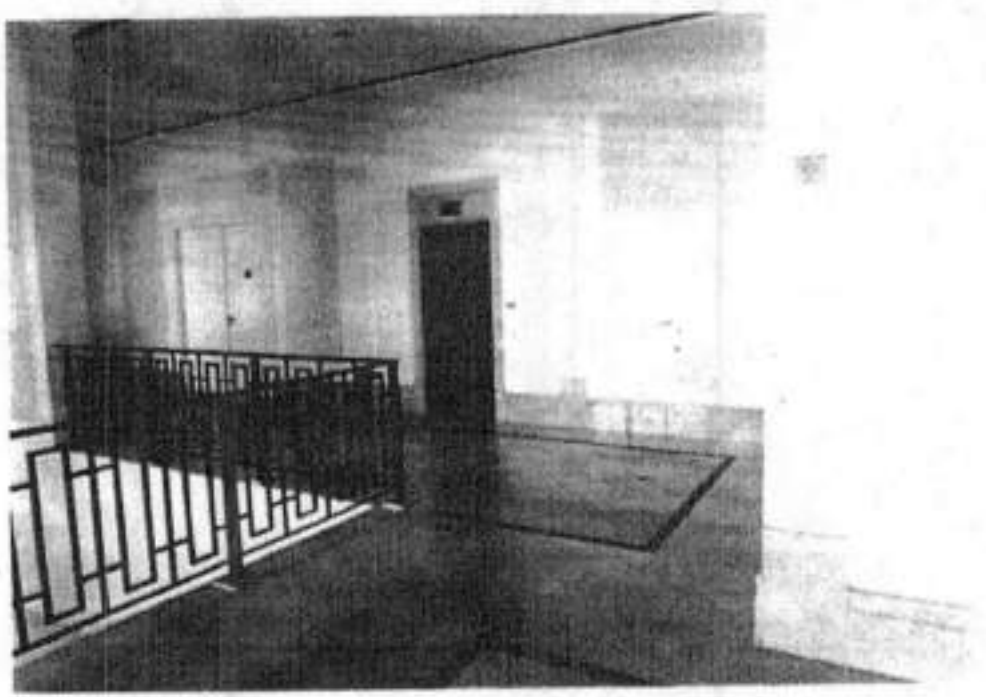

**- FOTO MOSTRANDO ESPAÇO BIBLIOTECA E/OU SALÃO DE FESTA.**



fls. 57

Este documento é cópia do original assinado digitalmente por GILSON AMILTON SGROTT, Protocolado em 09/04/2018 às 17:24:14, sob o número 0304258-08.2018.8.24.0033. Para conferir o original, acesse o site <https://esaj.jsc.jus.br/evlasy>, informe o processo 0304258-08.2018.8.24.0033.

59  
2999

fls. 14

**- CONJUNTO DE PISCINAS.**

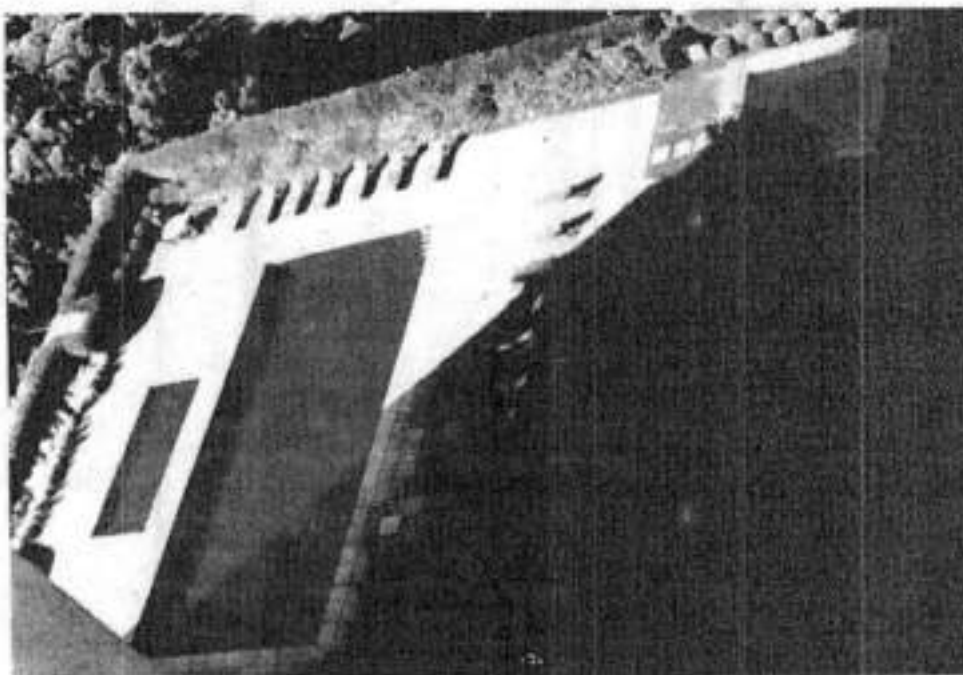

**4 – CARACTERISTICA DO APARTAMENTO nº 13.**

Área útil privativa de 300,65 M<sup>2</sup>, com entrada social independente e entrada de serviço comum a outro apartamento, designado como 131; O imóvel em avaliação originalmente possuía 3 suítes, que após reforma passou a ter 2 suítes; Hoje contendo a seguinte divisão: Hall de entrada, sala de jantar, sala de estar, ampla varanda transformada em sala, lavabo, suíte para hospede, suíte principal, cozinha, lavanderia e dependência de funcionária, além de garagem para guarda de quatro veículos.

No living, suítes, salas e banheiros, o piso é de tabua de madeira de lei; Na parte molhada dos banheiros, cozinha, área de serviço o piso é de porcelanato, sanitários, cozinha e área de serviço paredes revestidas de azulejo.

fls. 58



60  
3000  
8  
fls. 15

- HALL DE ENTRADA E ADEGA CLIMATIZADA.

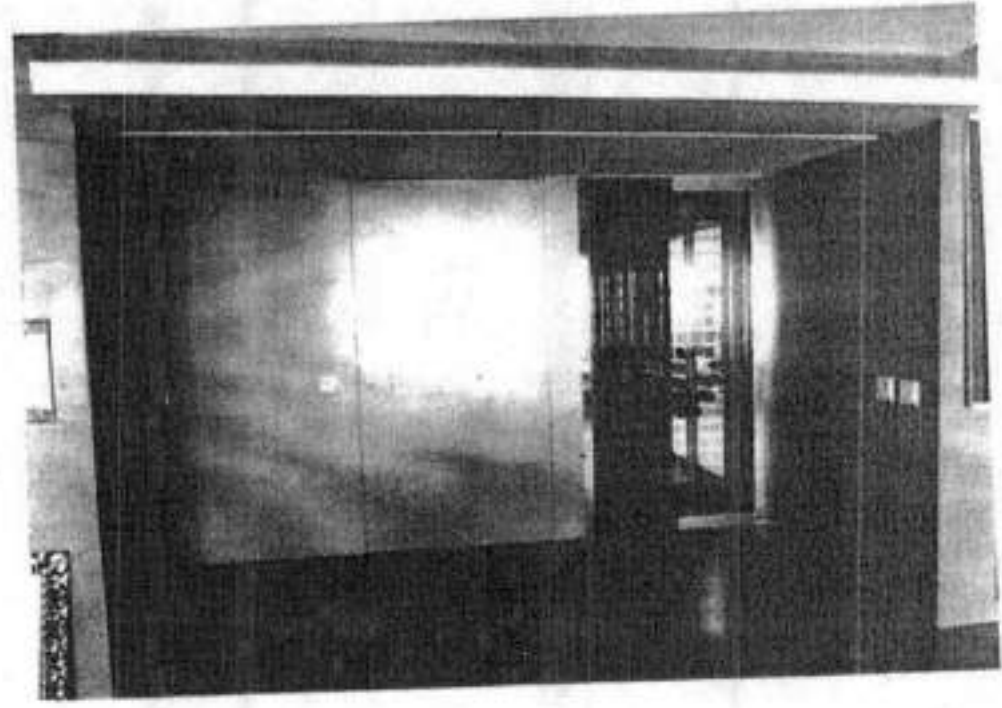

- SALA DE JANTAR.



fls. 59

Este documento é cópia de original assinado digitalmente por GILSON AMIL TOM SGROTT. Protocolado em 08/04/2018 às 17:24:14, sob o número 0304258-08.2018.8.24.0033. Para conferir o original, acesse o site <https://esaj.tjsc.jus.br/essaj>, informe o processo 0304258-08.2018.8.24.0033.

61  
3001  
fls. 16

- SALA DE ESTAR.



- VARANDA TRANSFORMADA EM SALA DE ESTAR/ ESCRITÓRIO



fls. 60

Este documento é cópia do original assinado digitalmente por GILSON AMILTON SORCOTT, Protocolado em 09/04/2018 às 17:24:14, sob o número 0304258-08.2018.8.24.0033. Para conferir o original, acesse o site <http://wsaj.jsc.jus.br/infesq/>, informe o processo 0304258-08.2018.8.24.0033.

62  
3002  
fig. 17

- LAVABO.

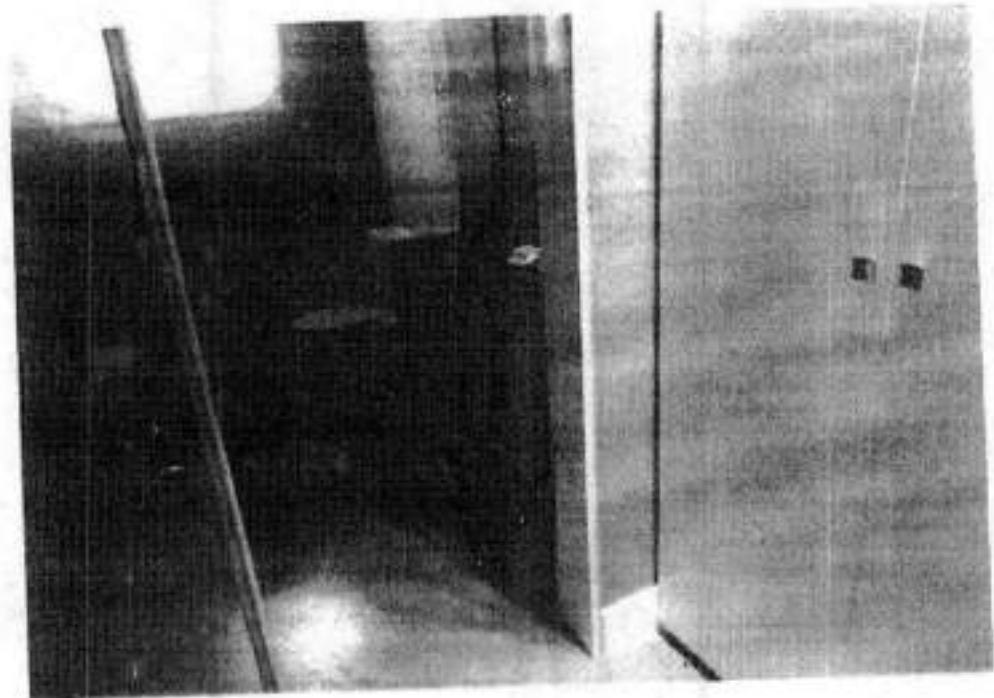

- SUITE PARA HOSPEDE.



fig. 61

Este documento é cópia do original assinado digitalmente por GILSON AMILTON SGRÖTT, Protocolado em 08/04/2018 às 17:24:14, sob o número 0304258-08.2018.8.24.0033. Para conferir o original, acesse o site <https://esaj.jsc.jus.br/essaj>, informe o processo 0304258-08.2018.8.24.0033



63  
l  
3003  
G. 18

- BANHEIRO SUITE DE HOSPEDE.



- SUITE PRINCIPAL.





64  
3004  
19

- CLOUSET.



- BANHEIRO MASCULINO.



Este documento é copia do original assinado digitalmente por GILSON AMILTON SGRD77, Protocolado em 09/04/2018 às 17:24:14, sob o número 0304258-08.2018.8.24.0033. Para conferir o original, acesse o site <https://esaj.jus.br/esaj>, informe o processo 0304258-08.2018.8.24.0033.

65  
h  
3005  
fls. 20

- BANHEIRO FEMININO.



- COZINHA.



fls. 64

Este documento é cópia do original assinado digitalmente por GILSON AMILTON SGROTT. Protocolado em 09/04/2018 às 17:24:14, sob o número 0304258-08.2018.8.24.0033. Para conferir o original, acesse o site <https://esaj.jsc.br/escj/infsc.jsf?seq=busnavega>, informe o processo 0304258-08.2018.8.24.0033.

66  
L  
3009  
21

- LAVENDERIA.



- GARAGEM.



Este documento é cópia do original assinado digitalmente por GILSON AMIL TOW SGROTT Protocolado em 08/04/2018 às 17:24:14, sob o número 0304258-08.2018.8.24.0033. Para conferir o original, acesse o site <https://esaj.tst.jus.br/esaj>, informe o processo 0304258-08.2018.8.24.0033



3007  
fls. 22

- VISTA PANORAMICA, ATRAVÉS DE UMA DAS VARANDAS.



**5 - VALOR DE MERCADO**

O valor de mercado foi obtido pela média dos valores ofertados pelas imobiliárias locais, para imóveis com características semelhantes ao ora avaliado, por comparativo de m<sup>2</sup> de apartamento próximo ao ora avaliado e por informações obtidas pela internet através de sites especializados.

**5.1 - MÉDIA ALCANÇADA DOS VALORES DE MERCADO.**

Para o imóvel em questão chegou-se ao valor médio por metro quadrado, de **RS 20.000,00 M<sup>2</sup>** (vinte mil reais)/M<sup>2</sup> de área útil.

**5.2 - VALOR TOTAL DO IMÓVEL A PREÇO DE MERCADO.**

**300,65 M<sup>2</sup> X RS 20.000,00/m<sup>2</sup> = RS 6.013.000,00** (seis milhões e treze mil reais), sempre levando em consideração que sobre o imóvel não pesa nenhuma, hipoteca ou outro tipo de garantia a terceiros, e que o mesmo esta livre de qualquer ação reivindicando, posse, domínio ou reclamação trabalhista.

Este documento é cópia do original assinado digitalmente por GILSON AMILTON SGROTT, Protocolado em 08/04/2018 às 17:24:14, sob o número 0304258-08.2018.8.24.0033. Para conferir o original, acesse o site <https://rsj.jus.br/sgsp/inf/imp/imp.asp?doc=0304258-08.2018.8.24.0033>



68  
1

3008  
fls. 23

**5.3 – VALOR TOTAL DO APARTAMENTO PARA VENDA RÁPIDA.**

- Para venda rápida do apartamento, o imóvel deve ser colocado no mercado com deságio em torno de 20% ou seja, pelo valor próximo de **RS 4.800.000,00 (quatro milhões e oitocentos mil reais).**

**6 – LIQUIDEZ DE MERCADO.**

- Praticando-se o valor proposto para venda rápida, ou seja o valor de **RS 4.800.000,00**, o imóvel passa a ser considerado de **BOA LIQUIDEZ.**

**7 – AVALIADOR.**

Péricles Antonio de Moraes, corretor de imóvel – CRECI 46.022-SP., escritório, Alameda Araguaia 943 – Nível Cravos – sala 01, Alphaville, Barueri – SP. CEP. 06453-000, telefone – 011 99618.8762 – 4195.9020.

O presente Laudo de Avaliação com 19 páginas de um só verso, foi elaborado em 3 (três) vias de igual teor, e é entregue a solicitante 2 (duas) vias.

São Paulo, 15 de junho de 2.015.

  
Péricles Antonio de Moraes  
CRECI 46.022

Este documento é cópia do original assinado digitalmente por GILSON AMILTON SGROTT. Protocolado em 08/04/2018 às 17:24:14, sob o número 0304258-08.2018.8.24.0033. Para conferir o original, acesse o site <https://esaj.jsc.jus.br/escj/infome> o processo 0304258-08.2018.8.24.0033

## Evento 24

**Evento:**

JUNTADA\_DE\_DOCUMENTO

**Data:**

21/10/2019 19:21:07

**Usuário:**

MIG - USUÁRIO DE MIGRAÇÃO - ADMINISTRADOR DO SISTEMA

**Processo:**

0304258-08.2018.8.24.0033/SC

**Sequência Evento:**

24

**Bradesco**  
Net Empresa

Data da operação: 31/05/2017  
Nº de controle: 878.520.423.513.556.770 | Documento: 0001774

69  
l

Conta de débito: Agência: 3391 | Conta: 0002413-9 | Tipo: Conta-Corrente  
Empresa: Ampex Brasil Emp Com e Partic Ltda | CNPJ: 010.242.889/0001-77

Código de barras: 10492 03027 17100 200041 00064 965874 6 00000000498089

Banco cedente: 104 - CAIXA ECONOMICA FEDERAL

Data de vencimento: 31/05/2019

Valor: R\$ 4.980,89

Data de débito: 31/05/2017

Descrição: 1 PARCELA DA REC. JUDICIAL

A transação acima foi realizada por meio do Bradesco NET EMPRESA

### Autenticação

K1DZpo8\* t#40?SszJ wyXPu#ur WgzyTLoV odIVCUvM nstETSab RUD97hAG bvp24yyw  
WDqRbbT3 HiNvzeG 2G2H1WjR F#OWZxbi S8xh8Vok M4yYq97a oFwTshAM YKACxzG3  
XvVXhT5a 53OZIERU or2sc?Qy 5qPWfU9p MaZA93WC 9o2SIwF3 81441187 17170093

SAC - Serviço de Apoio ao Cliente  
Alô Bradesco  
0800 704 8383

Deficiente Auditivo ou de Fala  
0800 722 0099

Cancelamentos, Reclamações e Informações. Atendimento 24 horas, 7 dias por semana.

Demais telefones consulte o site  
Faça Conosco

Ouvidoria: 0800 727 9933 Atendimento de segunda a sexta-feira, das 8h às 18h, exceto feriados.

Este documento é cópia do original assinado digitalmente por GILSON AMULTON SGROTT. Protocolado em 09/04/2018 às 17:24:14 sob o número 0304258-08.2018.8.24.0033. Para conferir o original, acesse o site https://esaj.jsc.jus.br/escj\_inf/inf.asp?aut=arquivo; informe o processo 0304258-08.2018.8.24.0033.

## **Evento 25**

**Evento:**

JUNTADA\_DE\_DOCUMENTO

**Data:**

21/10/2019 19:21:08

**Usuário:**

MIG - USUÁRIO DE MIGRAÇÃO - ADMINISTRADOR DO SISTEMA

**Processo:**

0304258-08.2018.8.24.0033/SC

**Sequência Evento:**

25



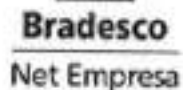

Data da operação: 27/06/2017  
Nº de controle: 866.193.093.836.395.091 | Documento: 0001863

70

Conta de débito: Agência: 3391 | Conta: 0002413-9 | Tipo: Conta-Corrente  
Empresa: Ampex Brasil Emp Com e Partic Ltda | CNPJ: 010.242.889/0001-77

Código de barras: 10492 03027 17100 200041 00066 833443 2 00000000497976  
Banco cedente: 104 - CAIXA ECONOMICA FEDERAL  
Data de vencimento: 27/06/2017  
Valor: R\$ 4.979,76  
Data de débito: 27/06/2017  
Descrição: 2 PARCELA RECUP JUDICIAL

A transação acima foi realizada por meio do Bradesco NET EMPRESA

### Autenticação

eRvm7s8A 7sg#uaVz 3WbKGeZ ZXryOUDn 8xJx7okU EHTyHop5 TWaOZ#vv vRe\*Be94  
u5\*Y2J47 kINyHuIq Qg3xo?o4 B1MoCZ@? LZ\*czMNE g84NFuq9 HhsL#vWd gskV2eJc  
aVc8Fz0e \*FY7#SwB 3va537Pk 25I12#ZF zTsty9@2 zgES1AAP 77341177 18769062

<b>SAC - Serviço de Apoio ao Cliente</b>	Atô Bradesco 0800 704 6383	Deficiente Auditivo ou de Fala 0800 722 0099	Cancelamentos, Reclamações e Informações. Atendimento 24 horas, 7 dias por semana.	Demais telefones consulte o site Fala Conosco
<b>Ouvidoria</b>	0800 727 9933 Atendimento de segunda a sexta-feira, das 8h às 18h, exceto feriados.			

Este documento é cópia do original assinado digitalmente por GILSON AMILTON SGROTT. Protocolado em 09/04/2018 às 17:24:14 sob o número 0304258-08.2018.8.24.0033. Para conferir o original, acesse o site https://esaj.tst.jus.br/sgsj/, informe o processo 0304258-08.2018.8.24.0033.

## **Evento 26**

**Evento:**

JUNTADA\_DE\_DOCUMENTO

**Data:**

21/10/2019 19:21:09

**Usuário:**

MIG - USUÁRIO DE MIGRAÇÃO - ADMINISTRADOR DO SISTEMA

**Processo:**

0304258-08.2018.8.24.0033/SC

**Sequência Evento:**

26

71  
2

Conta de débito: Agência: 3391 | Conta: 0002413-9 | Tipo: Conta-Corrente  
Empresa: Ampex Brasil Emp Com e Partic Ltda | CNPJ: 010.242.889/0001-77

Código de barras: 10492 03027 17100 100043 00068 901685 2 72600000498019

Banco destinatário: 104 - CAIXA ECONOMICA FEDERAL

Razão Social Beneficiário: Não informado

Nome Fantasia Beneficiário: Não informado

CPF/CNPJ Beneficiário: Não informado

Razão Social Sacador Avalista: Não informado

CPF/CNPJ Sacador Avalista: Não informado

Instituição Receptora: 237 - BANCO BRADESCO S.A.

Nome do Pagador: Não informado

CPF/CNPJ do Pagador: Não informado

Data de débito: 27/07/2017

Data de vencimento: 23/08/2017

Valor: R\$ 4.980,19

Desconto: R\$ 0.00

Abatimento: R\$ 0.00

Bonificação: R\$ 0.00

Multa: R\$ 0.00

Juros: R\$ 0.00

Valor total: R\$ 4.980,19

Descrição: 3 PARCELA RECUP. JUDICIAL

A transação acima foi realizada por meio do Bradesco NET EMPRESA

**Autenticação**

3Y6qGNYd xbTElt5f TwuuEXSy fmAVyjKO BnzMW85x BXqRTYeX 3bQYeIfu ?PcwfcRA  
7etaVJF9 7FQpBdWF DZEgVZvg Mhx@yebT 9stIdzmg 4An6F7kH PbpUbBcV VJV7haZQ  
HReSNfJI S@o@VM2N YeS6b0IT ZyvQgdj8 indgae8a kzYSFvRH 17041187 19340092

**SAC - Serviço de Apoio ao Cliente** Alô Bradesco 0800 704 8383

Deficiente Auditivo ou de Fala 0800 722 0099

Cancelamentos, Reclamações e Informações. Atendimento 24 horas, 7 dias por semana.

Demais telefones consulte o site. Fale Conosco:

**Ouvidoria** 0800 727 9933 Atendimento de segunda a sexta-feira, das 8h às 18h, exceto feriados.

Este documento é cópia do original assinado digitalmente por GILSON AMILTON SGROTT. Protocolado em 09/04/2018 às 17:24:14, sob o número 0304258-08.2018.8.24.0033. Para conferir o original, acesse o site https://esaj.jsc.jus.br/escjaj, informe o processo 0304258-08.2018.8.24.0033

## **Evento 27**

**Evento:**

JUNTADA\_DE\_DOCUMENTO

**Data:**

21/10/2019 19:21:10

**Usuário:**

MIG - USUÁRIO DE MIGRAÇÃO - ADMINISTRADOR DO SISTEMA

**Processo:**

0304258-08.2018.8.24.0033/SC

**Sequência Evento:**

27



72  
k

Conta de débito: Agência: 3391 | Conta: 0002413-9 | Tipo: Conta-Corrente  
Empresa: Ampex Brasil Emp Com e Partic Ltda | CNPJ: 010.242.889/0001-77

Código de barras: 10492 03027 17100 100043 00071 899199 6 72960000497963

Banco destinatário: 104 - CAIXA ECONOMICA FEDERAL

Razao Social Beneficiário: Não informado

Nome Fantasia Beneficiário: Não informado

CPF/CNPJ Beneficiário: Não informado

Nome do Pagador: Não informado

CPF/CNPJ do pagador: Não informado

Razao Social Sacador Avalista: Não informado

CPF/CNPJ Sacador Avalista: Não informado

Instituição Receptora: 237 - BANCO BRADESCO S.A.

Data de débito: 30/08/2017

Data de vencimento: 28/09/2017

Valor: R\$ 4.979,63

Desconto: R\$ 0,00

Abatimento: R\$ 0,00

Bonificação: R\$ 0,00

Multa: R\$ 0,00

Juros: R\$ 0,00

Valor total: R\$ 4.979,63

Descrição: 4 PARC DA RECUPERACAO JUDICIAL

**Autenticação**

ppXAxMux zP7Sz5Dd 8Ap4hwE3 ZegzXQ\*# T7EnDLpJ YsGEQr8R K5jYfj8r p6jmf1Dt  
L412oIKg 41dbWAL6 Nhak2szb oxulwqVL kRiSEsm iofIyupv Kt9V7gDo TMIteoo  
NqySE6tj nniqlXGy aHE9oZOW ee7RI8hd o9WAXllu 86ISFv2e 00342167 10823003

**SAC - Serviço de Apoio ao Cliente**

Atô Bradesco  
0800 704 8383

Deficiente Auditivo ou de Fala  
0800 722 0099

Cancelamentos, Reclamações e Informações.  
Atendimento 24 horas, 7 dias por semana.

Demais telef: consulte o site  
Fale Conosco:

**Ouvidoria** 0900 727 9933 Atendimento de segunda a sexta-feira, das 8h às 18h, exceto feriados.

Este documento é cópia do original assinado digitalmente por GILSON AMILTON SGROTT. Protocolado em 08/04/2018 às 17:24:14, sob o número 0304258-08.2018.8.24.0033. Para conferir o original, acesse o site <https://esaj.jsc.jus.br/escj/>, informe o processo 0304258-08.2018.8.24.0033.

## **Evento 28**

**Evento:**

JUNTADA\_DE\_DOCUMENTO

**Data:**

21/10/2019 19:21:10

**Usuário:**

MIG - USUÁRIO DE MIGRAÇÃO - ADMINISTRADOR DO SISTEMA

**Processo:**

0304258-08.2018.8.24.0033/SC

**Sequência Evento:**

28

**Bradesco**  
Net Empresa

Data da operação: 28/09/2017

Nº de controle: 876.869.664.622.254.322 | Documento: 0002095

73  
h

Conta de débito: Agência: 3391 | Conta: 0002413-9 | Tipo: Conta-Corrente

Empresa: Ampex Brasil Emp Com e Partic Ltda | CNPJ: 010.242.889/0001-77

Código de barras: 10492 03027 17100 100043 00074 656901 1 72970006497709

Banco destinatário: 104 - CAIXA ECONOMICA FEDERAL

Razão Social Beneficiário: SANTA CATARINA TRIBUNAL DE JUSTICA

Nome Fantasia Beneficiário: SANTA CATARINA TRIBUNAL DE JUSTICA

CPF/CNPJ Beneficiário: 083.845.701/0001-59

Razão Social Sacador: Não informado  
Avalista:CPF/CNPJ Sacador: Não informado  
Avalista:

Instituição Receptora: 237 - BANCO BRADESCO S.A.

Nome do Pagador: Ampex Brasil Empreendimentos Comerciais

CPF/CNPJ do Pagador: 010.242.889/0001-77

Data de débito: 28/09/2017

Data de vencimento: 29/09/2017

Valor: R\$ 4.977,09

Desconto: R\$ 0,00

Abatimento: R\$ 0,00

Bonificação: R\$ 0,00

Multa: R\$ 0,00

Juros: R\$ 0,00

Valor total: R\$ 4.977,09

Descrição: 5 PARCELA DA RJ

A transação acima foi realizada por meio do Bradesco NET EMPRESA

### Autenticação

Pb3nbnc\* v@IcytEf ytBwF7eq #Q8r5g70 mIDMUPj3 KsMA6iku mgWm7njh c@Cbe63r  
VMuh07z2 sbQEGV7L cb1tYgDL U3seqHs\* 11VmmCGT VEN24mdS b\*#g1D#Y Q74WIMCR  
9pJ#HxA4 fPvbZEgI kExJz611 V5gE24rP VR9@MoGm N\*oSIgPn 08542177 10997092

**SAC - Serviço de Apoio ao Cliente** Alô Bradesco 0800 704 8383

Deficiente Auditivo ou de Fala 0800 722 0099

Cancelamentos, Reclamações e Informações.  
Atendimento 24 horas, 7 dias por semana.

Demais telefones consulte o site  
Fale Conosco

**Ouvidoria** 0800 727 9833 Atendimento de segunda a sexta-feira, das 8h às 18h, exceto feriados.

## **Evento 29**

**Evento:**

JUNTADA\_DE\_DOCUMENTO

**Data:**

21/10/2019 19:21:11

**Usuário:**

MIG - USUÁRIO DE MIGRAÇÃO - ADMINISTRADOR DO SISTEMA

**Processo:**

0304258-08.2018.8.24.0033/SC

**Sequência Evento:**

29



**Bradesco**  
Net Empresa

Data da operação: 31/10/2017

Nº de controle: 725.950.897.983.382.682 | Documento: 0002175

74  
k

Conta de débito: Agência: 3391 | Conta: 0002413-9 | Tipo: Conta-Corrente

Empresa: Ampex Brasil Emp Com e Partic Ltda | CNPJ: 010.242.889/0001-77

Código de barras: 10492 03027 17100 100043 00078 250412 4 73290000497709

Banco destinatário: 104 - CAIXA ECONOMICA FEDERAL

Razão Social Beneficiário: SANTA CATARINA TRIBUNAL DE JUSTICA

Nome Fantasia Beneficiário: SANTA CATARINA TRIBUNAL DE JUSTICA

CPF/CNPJ Beneficiário: 083.845.701/0001-59

Razão Social Sacador Avalista: Não informado

CPF/CNPJ Sacador Avalista: Não informado

Instituição Receptora: 237 - BANCO BRADESCO S.A.

Nome do Pagador: Ampex Brasil Empreendimentos Comerciais

CPF/CNPJ do Pagador: 010.242.889/0001-77

Data de débito: 31/10/2017

Data de vencimento: 31/10/2017

Valor: R\$ 4,977.09

Desconto: R\$ 0.00

Abatimento: R\$ 0.00

Bonificação: R\$ 0.00

Multa: R\$ 0.00

Juros: R\$ 0.00

Valor total: R\$ 4,977.09

Descrição: PAGAMENTO DA 6 PARCELA DA RJ

A transação acima foi realizada por meio do Bradesco NET EMPRESA

### Autenticação

Iy6Cdkjh WprxsXA6 D6#eGKfl L#bEI#2c 8xdexbww YEyE3rnU Q\*kT#VJS O3mh7GFD  
baNuOTGt k\*buBp#9 hTULp32T NODJSocj Y\*OS\*mes QtXN^k?G wVy?pv?h esj4\*buq  
vzMe56wK vgZB@qls 3ctrYFMe Odip9k?@ @uy2i79# OhgR@gEE 01542177 11177193

**SAC - Serviço de Apoio ao Cliente**

Atendimento Bradesco  
0800 704 8363

Deficiente Auditivo ou de Fala  
0800 722 0099

Cancelamentos, Reclamações e Informações.  
Atendimento 24 horas, 7 dias por semana.

Demais telefones consulte o site  
Fale Conosco

**Ouvidoria** 0800 727 8933 Atendimento de segunda a sexta-feira, das 8h às 18h, exceto feriados.

Este documento é cópia do original assinado digitalmente por GILSON AMILTON SGROTT, Protocolado em 08/04/2018 às 17:24:14, sob o número 0304258-08.2018.8.24.0033. Para conferir o original, acesse o site <https://esaj.jsc.jus.br/essaj>, informe o processo 0304258-08.2018.8.24.0033.

## **Evento 30**

**Evento:**

JUNTADA\_DE\_DOCUMENTO

**Data:**

21/10/2019 19:21:12

**Usuário:**

MIG - USUÁRIO DE MIGRAÇÃO - ADMINISTRADOR DO SISTEMA

**Processo:**

0304258-08.2018.8.24.0033/SC

**Sequência Evento:**

30

**Bradesco**  
Net Empresa

Data da operação: 30/11/2017 - 18h47

Nº de controle: 195.793.617.699.885.063 | Documento: 0002234

75  
L

Conta de débito: Agência: 3391 | Conta: 0002413-9 | Tipo: Conta-Corrente

Empresa: Ampex Brasil Emp Com e Partic Ltda | CNPJ: 010.242.889/0001-77

Código de barras: 10492 03027 17100 100043 00081 435802 6 73590000497709

Banco destinatário: 104 - CAIXA ECONOMICA FEDERAL

Razão Social Beneficiário: SANTA CATARINA TRIBUNAL DE JUSTICA

Nome Fantasia Beneficiário: SANTA CATARINA TRIBUNAL DE JUSTICA

CPF/CNPJ Beneficiário: 083.845.701/0001-59

Nome do Pagador: Ampex Brasil Empreendimentos Comerciais

CPF/CNPJ do pagador: 010.242.889/0001-77

Razão Social Sacador Avalista: Não informado

CPF/CNPJ Sacador Avalista: Não informado

Instituição Receptora: 237 - BANCO BRADESCO S.A.

Data de débito: 30/11/2017

Data de vencimento: 30/11/2017

Valor: R\$ 4.977,09

Desconto: R\$ 0,00

Abatimento: R\$ 0,00

Bonificação: R\$ 0,00

Multa: R\$ 0,00

Juros: R\$ 0,00

Valor total: R\$ 4.977,09

Descrição: PAGAMENTO DA REC. JUDICIAL

A transação acima foi realizada por meio do Bradesco Net Empresa.

### Autenticação

Ku8JeGbg TY2QF6oT uNEdkf1F AQ5uhrPZ ix4z\*dF9 BZz\*dFwb 7Dq#U5ke U423C8Gf  
bM25QkIm UxNVN3Tu LAAyVb9U shJ#caWv Pae\*4QJw YT1QMJFe RAKUp8j5 28AFHYu8  
PPsyAXc2 xl\*je?xU U8LImT4z qMzTMxWH EJ3Meo6K RO6R9qKe 00442107 12039103

**SAC - Serviço de Apoio ao Cliente** Alô Bradesco 0800 704 8383

Deficiente Auditivo ou de Fala 0800 722 0099

Cancelamentos, Reclamações e Informações.  
Atendimento 24 horas, 7 dias por semana.

Demais telefones consulte o site  
Fale Conosco

**Ouvidoria** 0800 727 9933 Atendimento de segunda a sexta-feira, das 8h às 18h, exceto feriados.

Este documento é cópia do original assinado digitalmente por GILSON AMILTON SGROTT. Protocolado em 09/04/2018 às 17:24:14, sob o número 0304258-08.2018.8.24.0033. Para conferir o original, acesse o site https://esaj.jsc.jus.br/assj/, informe o processo 0304258-08.2018.8.24.0033.

## **Evento 31**

**Evento:**

JUNTADA\_DE\_DOCUMENTO

**Data:**

21/10/2019 19:21:12

**Usuário:**

MIG - USUÁRIO DE MIGRAÇÃO - ADMINISTRADOR DO SISTEMA

**Processo:**

0304258-08.2018.8.24.0033/SC

**Sequência Evento:**

31



Conta de débito: Agência: 3391 | Conta: 0002413-9 | Tipo: Conta-Corrente  
Empresa: Ampex Brasil Emp Com e Partic Ltda | CNPJ: 010.242.889/0001-77

Código de barras: 10492 03027 17100 100043 00083 541748 1 73880000497709

Banco destinatário: 104 - CAIXA ECONOMICA FEDERAL

Razão Social Beneficiário: SANTA CATARINA TRIBUNAL DE JUSTICA

Nome Fantasia Beneficiário: SANTA CATARINA TRIBUNAL DE JUSTICA

CPF/CNPJ Beneficiário: 083.845.701/0001-59

Nome do Pagador: Ampex Brasil Empreendimentos Comerciais

CPF/CNPJ do pagador: 010.242.889/0001-77

Razão Social Secador Avalista: Não informado

CPF/CNPJ Secador Avalista: Não informado

Instituição Receptora: 237 - BANCO BRADESCO S.A.

Data de débito: 27/12/2017

Data de vencimento: 29/12/2017

Valor: R\$ 4.977,09

Desconto: R\$ 0,00

Abatimento: R\$ 0,00

Bonificação: R\$ 0,00

Multa: R\$ 0,00

Juros: R\$ 0,00

Valor total: R\$ 4.977,09

Descrição: PAGAMENTO RECUPERACAO JUDICIAL

A transação acima foi realizada por meio do Bradesco Net Empresa.

**Autenticação**

eY\*dAPz1 CkGWw@Ag \*TmBBXB5 EHxpZt75 4VpyPUOs v#phKEST 8Y7i7ce1 URa8JZs#  
eYAsbqqZ 64hnd\*GZ UvXnxem\* aJ7XQ3G? a4j2wnNj wCPKjTLf IwSTOv11 QpAH8eY8  
M2sUU@A5 HBYkFthr \*mxPtjAV SSRcYG#I hhiDVPet ZH7SCAAm 07442107 12999102

**SAC - Serviço de Apoio ao Cliente**

Atô Bradesco  
0800 704 8383

Deficiente Auditivo ou de Fala  
0800 722 0099

Cancelamentos, Reclamações e Informações.  
Atendimento 24 horas, 7 dias por semana.

Demais telefô consulte o sítio  
Faça Conosco:

**Ouvidoria** 0800 727 9933 Atendimento de segunda a sexta-feira, das 8h às 18h, exceto feriados.

Este documento é cópia do original assinado digitalmente por GILSON AMILTON SGROTT, Protocolado em 08/04/2018 às 17:24:14, sob o número 0304258-08.2018.8.24.0033. Para conferir o original, acesse o site <https://esaj.jsc.jus.br/escjaf>, informe o processo 0304258-08.2018.8.24.0033.

## **Evento 32**

**Evento:**

JUNTADA\_DE\_DOCUMENTO

**Data:**

21/10/2019 19:21:13

**Usuário:**

MIG - USUÁRIO DE MIGRAÇÃO - ADMINISTRADOR DO SISTEMA

**Processo:**

0304258-08.2018.8.24.0033/SC

**Sequência Evento:**

32

**Bradesco**  
Net Empresa

Data da operação: 26/01/2018 - 16h56

Nº de controle: 953.797.441.661.816.873 | Documento: 0002355

77  
L

Conta de débito: Agência: 3391 | Conta: 0002413-9 | Tipo: Conta-Corrente

Empresa: Ampex Brasil Emp Com e Partic Ltda | CNPJ: 010.242.889/0001-77

Código de barras: 10492 03027 17100 100043 00084 676618 4 74210000497709

Banco destinatário: 104 - CAIXA ECONOMICA FEDERAL

Razão Social Beneficiário: SANTA CATARINA TRIBUNAL DE JUSTICA

Nome Fantasia Beneficiário: SANTA CATARINA TRIBUNAL DE JUSTICA

CPF/CNPJ Beneficiário: 083.845.701/0001-59

Nome do Pagador: Ampex Brasil Empreendimentos Comerciais

CPF/CNPJ do pagador: 010.242.889/0001-77

Razão Social Sacador Avalista: Não informado

CPF/CNPJ Sacador Avalista: Não informado

Instituição Receptora: 237 - BANCO BRADESCO S.A.

Data de débito: 26/01/2018

Data de vencimento: 31/01/2018

Valor: R\$ 4.977,09

Desconto: R\$ 0,00

Abatimento: R\$ 0,00

Bonificação: R\$ 0,00

Multa: R\$ 0,00

Juros: R\$ 0,00

Valor total: R\$ 4.977,09

Descrição: 9 PARCELA DA REC. JUDICIAL

A transação acima foi realizada por meio do Bradesco Net Empresa.

### Autenticação

d\*xJ#RTK 4wIhU13H uDR\*Ch\*H qEkVyvCV YU#jV6eW n4pyjyv! R2eTferR 6EcH89bj  
c2yc?AeQ DscvEUCf 3pXmPGEh ToHEftdq wPBoc9m# FWe5diko t4MzBECs G4eyTQ8j  
sYYeERO9 Alahsq#9 KC?2Fg22 5BBp8H6T RDDMRx7o RC?BBQQu 06542108 13159002

**SAC - Serviço de Apoio ao Cliente** Atô Bradesco 0800 704 8383

Deficiente Auditivo ou de Fala 0800 722 0099

Cancelamentos, reclamações e informações. Atendimento 24 horas, 7 dias por semana.

Demais telas consulte o site. Fale conosco.

**Ouvidoria** 0800 727 9933 Atendimento de segunda a sexta-feira, das 8h às 18h, exceto feriados.

## **Evento 33**

**Evento:**

JUNTADA\_DE\_DOCUMENTO

**Data:**

21/10/2019 19:21:14

**Usuário:**

MIG - USUÁRIO DE MIGRAÇÃO - ADMINISTRADOR DO SISTEMA

**Processo:**

0304258-08.2018.8.24.0033/SC

**Sequência Evento:**

33



**Bradesco**  
Net Empresa

Data da operação: 27/02/2018

Nº de controle: 563.491.590.423.819.204 | Documento: 0002438

78

Conta de débito: Agência: 3391 | Conta: 0002413-9 | Tipo: Conta-Corrente

Empresa: Ampex Brasil Emp Com e Partic Ltda | CNPJ: 010.242.889/0001-77

Código de barras: 10492 03027 17100 100043 00087 490470 1 74500000497709

Banco destinatário: 104 - CAIXA ECONOMICA FEDERAL

Razão Social Beneficiário: SANTA CATARINA TRIBUNAL DE JUSTICA

Nome Fantasia Beneficiário: SANTA CATARINA TRIBUNAL DE JUSTICA

CPF/CNPJ Beneficiário: 083.845.701/0001-59

Razão Social Sacador Avalista: Não informado

CPF/CNPJ Sacador Avalista: Não informado

Instituição Receptora: 237 - BANCO BRADESCO S.A.

Nome do Pagador: Ampex Brasil Empreendimentos Comerciais

CPF/CNPJ do Pagador: 010.242.889/0001-77

Data de débito: 27/02/2018

Data de vencimento: 01/03/2018

Valor: R\$ 4,977.09

Desconto: R\$ 0.00

Abatimento: R\$ 0.00

Bonificação: R\$ 0.00

Multa: R\$ 0.00

Juros: R\$ 0.00

Valor total: R\$ 4,977.09

Descrição: 10 PARCELA DA REC. JUDICIAL

A transação acima foi realizada por meio do Bradesco NET EMPRESA

### Autenticação

Sp\*KPmAB XJe#0L4v ADhLrSY\* K8bVukuD ?cOVQpI# IlyoPhXb oNJTU#AV y13V7Q7B  
#ys7jTU2 8Gc7baMD OQhywhCD wx@zwhkl UquGzPgr dG8zmJYH KYeziJ4W IaPhoetZ  
CGFMjSjH jZJFsumL zyFh4M2E ?fm7caBn lJKAKf?T R4sSDv4E 07842178 14137092

**SAC - Serviço de Apoio ao Cliente** Alô Bradesco 0800 704 8383

Deficiente Auditivo ou de Fala 0800 722 0099

Cancelamentos, Reclamações e Informações.  
Atendimento 24 horas, 7 dias por semana.

Demais telefones consulte o site  
Fale Conosco

**Ouvidoria** 0800 727 9933 Atendimento de segunda a sexta-feira, das 8h às 18h, exceto feriados.

## **Evento 34**

**Evento:**

JUNTADA\_DE\_DOCUMENTO

**Data:**

21/10/2019 19:21:14

**Usuário:**

MIG - USUÁRIO DE MIGRAÇÃO - ADMINISTRADOR DO SISTEMA

**Processo:**

0304258-08.2018.8.24.0033/SC

**Sequência Evento:**

34

79

# Balanço Patrimonial

AMPEX BRASIL EMPRE COM IND PART LTDA

CNPJ: 10.242.889/0001-77

Período : 01/12/2014 a 31/12/2014 - CONSOLIDADO

Emissão: 12/05/2015 11:36hs

ATIVO		PASSIVO	
ATIVO	38.946.898,85	PASSIVO	38.946.898,85
CIRCULANTE	21.727.982,09	CIRCULANTE	6.320,54
DISPONIBILIDADES	176.479,32	OBRIGAÇÕES DE CURTO PRAZO	6.320,54
CAIXA	2.725,04	FORNecedores	139,21
BAJIOS	4.287,25	IMPOSTOS E CONTRIB. S/ RECEITAS	1.042,71
C/C - FUNDO DE INVESTIMENTOS	21.936,03	RETIÇÕES NA FONTE A RECOLHER	80,34
APLICAÇÕES FINANCEIRAS	147.530,68	REINTEGRAÇÕES A EMPREGADOS E SOCIOS	37,71
CREDITOS	20.170.748,68	PROVISÕES DE FÓRULAS E 13º SALÁRIO	115,11
CLIENTES NACIONAIS	4.159.766,83	IMPOSTOS E CONTRIBUIÇÕES SALARIAIS	145,71
ADIANTEMENTOS	6.143,98	FORNecedores ESTRANGEIROS	799,11
ADIANTEMENTO A FORNECEDORES	250.474,23	PARCELAMENTOS A PAGAR	2.340,41
IMPOSTOS E CONTRIBUIÇÕES A RECUPERAR	577.080,29	BANCOS - CONTA GARANTIDA	111,41
IMPOSTO DE RENDA E CONTRIBUIÇÕES	15.077.274,73	ADIANTEMENTOS DE CLIENTES	132,11
ESTOQUES	1.043.700,10	Duplicatas DESCONTADAS	471,11
IMPORTAÇÃO EM ANDAMENTO	27.442,49	FINANCIAMENTO/ARRENDAMENTO MERCANTIL	100,11
ADTO FORNECEDORES ESTRANGEIROS	406.031,85	CONTINGENCIAS	105,71
ESTOQUE - MERCADORIA PARA REVENDA	600.234,76	OUTRAS CONTAS A PAGAR	19,21
DESPESAS DO EXERCÍCIO SEQUINTE	319.008,73	PASSIVO NÃO CIRCULANTE	49.207,81
DESPESAS A APROPRIAR	319.008,73	EXIGÍVEL A LONGO PRAZO	9.259,31
BANCOS - RECUPERAÇÃO JUDICIAL	19.636,17	EMPRESTIMOS/ FINANCIAMENTO MERCANTIL - LP	1.031,91
BANCOS CONTAS CORRENTE	19.636,17	EMPRESTIMOS - PARTE RELACIONADAS	1.050,81
ATIVO NÃO CIRCULANTE	17.218.916,76	PARCELAMENTOS TRIBUTÁRIOS	2.414,31
REALIZÁVEL A LONGO PRAZO	4.474.650,16	PARCELAMENTO - LP - RPS	2.071,01
EMPRESTIMOS COM PARTES RELACIONADAS	1.245.431,30	PARCELAMENTO - LP - PORN	350,51
CLIENTES NACIONAIS A LONGO PRAZO	3.836.863,75	PARCELAMENTO - LP - TRABALHISTA	267,31
(-) PERDAS ESTIMADAS CRED. LIQ. DUVIOSA	(617.634,29)	CONTINGENCIAS	47,01
CREDITOS EM RECUPERAÇÃO JUDICIAL	8.577.793,45	FORNecedores	200,81
CREDITOS BANCARIOS EM PROCESSOS - (R)	5.300.126,76	EMPRESTIMOS/ FINANCIAMENTO MERCANTIL - LP	39.946,81
DESPESAS A APROPRIAR	3.277.666,69	EMPRESTIMOS - FINANCIAMENTOS (R)	32.528,81
PERMANENTE	4.074.309,20	JUROS SOBRE EMPRESTIMOS FINANCIAMENTOS (R)	10,10
INVESTIMENTOS	3.532.208,24	FORNecedores EM RECUPERAÇÃO JUDICIAL	2.461,31
IMOBILIZADO	932.900,65	EMPRESTIMOS PARTE RELACIONADAS	4.955,21
(-) DEPRECIACÃO ACUMULADA	(390.870,80)	PATRIMONIO LÍQUIDO	(16.581,50)
BENS INTANGÍVEIS	92.363,25	CAPITAL SOCIAL	19.173,71
INTANGÍVEL	197.849,40	CAPITAL SOCIAL REALIZADO	20.468,31
(-) AMORTIZAÇÃO DO INTANGÍVEL	(105.285,45)	(-) CAPITAL A REALIZAR	(1.294,58)
		RESERVAS	(33.755,26)
		RESERVAS DE CAPITAL	1.294,58
		PREJUÍZOS ACUMULADOS	(37.849,85)

ITAJAI, 31 de dezembro de 2014.

Reconhecemos a exatidão do presente Balanço Patrimonial, cujos valores do Ativo e Passivo mais Patrimônio Líquido importam em R\$ 38.946.898,85 (trinta e oito milhões, novecentos e quarenta e seis mil, oitocentos e noventa e oito Reais e sessenta e cinco Centavos)

Administrador  
**JOSE EDUARDO SIMAO**  
 CPF: 523.684.598-04

Contador Responsável  
**Pacifico Domingos Catalão**  
 CT CRC: 1SP121156/0-0

ASSESSORIA CONTABIL E FISCAL SAO JUIZ

Este documento é cópia do original assinado digitalmente por GILSON AMILTON SPROTT. Protocolado em 09/04/2018 às 17:24:14, sob o número 0304258-08.2018.8.24.0033. Para conferir o original, acesse o site https://esaj.jsc.jus.br/assessj, informe o processo 0304258-08.2018.8.24.0033 e o número de protocolo 0304258-08.2018.8.24.0033.

80

**Demonstração do Resultado do Exercício**

Página: 1

AMPEX BRASIL EMPRE COM IND PART LTDA  
Período: 01/10/2014 a 31/12/2014 - CONSOLIDADOCNPJ: 10.242.889/0001-77  
Emissão: 12/05/2015 11:4

<b>Receitas Brutas</b>	Total	5.781.089,1	C
<b>(-) Deduções</b>	Total	1.262.614,1	D
<b>- Receita Líquida</b>		<b>4.518.475,0</b>	C
<b>(-) Custos</b>	Total	3.579.977,1	D
<b>- Lucro Bruto</b>		<b>938.498,0</b>	C
<b>(-) Despesas Administrativas</b>	Total	1.214.845,0	D
<b>(-) Despesas com Vendas</b>	Total	621.385,0	D
<b>(-) Despesas Financeiras</b>	Total	703.924,0	D
<b>(-) Despesas Tributárias</b>	Total	15.508,0	D
<b>(-) Outras Despesas Operacionais</b>	Total	271.132,0	D
<b>(+) Receitas Financeiras</b>	Total	108.384,0	C
<b>- Prejuízo Operacional</b>		<b>1.778.914,0</b>	D
<b>(+) Outras Receitas</b>	Total	1.155.630,0	C
<b>(-) Outras Despesas</b>	Total	1.025.887,0	D
<b>- Prejuízo Contábil Líquido antes da Contribuição Social</b>		<b>1.650.163,0</b>	D
<b>(-) Contribuição Social</b>	Total	3.780.000,0	C
<b>- Lucro Contábil Líquido antes do Imposto de Renda</b>		<b>2.129.836,0</b>	C
<b>(-) Imposto de Renda</b>	Total	10.500.000,0	C
<b>- Lucro</b>		<b>12.629.836,0</b>	C
<b>- Lucro Líquido do Período</b>		<b>12.629.836,0</b>	C

ITAJAI, 31 de dezembro de 2014.

Administrador  
JOSE EDUARDO SIMAO  
CPF: 523.684.598-04

Contador Responsável  
Pacífico Domingos Catalão  
CT CRC: 1SP121156/O-0

ASSESSORIA CONTABIL E FISCAL SAO JUIZ

RUA ORFANATO, 1441 - SÃO PAULO - SP - 03121-010 - Fone: (11)2985-3060

Este documento é cópia do original assinado digitalmente por GILSON AMILTON SGRIO 77, Protocolado em 09/04/2018 às 17:24:14, sob o número 0304258-08.2018.8.24.0033. Para conferir o original, acesse o site https://esaj.tst.jus.br/assasy, informe o processo 0304258-08.2018.8.24.0033.



## **Evento 35**

**Evento:**

JUNTADA\_DE\_DOCUMENTO

**Data:**

21/10/2019 19:21:15

**Usuário:**

MIG - USUÁRIO DE MIGRAÇÃO - ADMINISTRADOR DO SISTEMA

**Processo:**

0304258-08.2018.8.24.0033/SC

**Sequência Evento:**

35

81

# Balanco Patrimonial

Folha: 1

AMPEX BRASIL EMPREENDIMENTOS COMERCIAIS INDUSTRIAIS E PARTICIPAÇÕES LTDA EMPF: 10.242.889/0001-77  
 Período : 01/01/2015 a 31/12/2015 - CONSOLIDADO Emissão: 05/05/2016

ATIVO		PASSIVO	
ATIVO	30.494.303,30	PASSIVO	30.494.303,30
CIRCULANTE	18.478.733,35	CIRCULANTE	10.379.298,83
DISPONIBILIDADES	253.243,46	OBRIGAÇÕES DE CURTO PRAZO	10.379.298,83
CAIXA	1.657,53	FORNecedores	172.120
Caixa - São Paulo	1.657,53	TRIBUTOS A RECOLHER	3.016.535
BANCOS	66.647,38	RETENÇÕES NA FONTE A RECOLHER	173.286
APLICAÇÕES FINANCEIRAS	184.938,55	REMUNERAÇÕES A EMPREGADOS	7.794
CREDITOS	14.446.846,52	PROVISÕES DE FÉREIS E 13º SALÁRIO	11.025
CLIENTES NACIONAIS	392.115,24	ENCARGOS SOCIAIS A PAGAR	221.088
ADIANTAMENTO A FORNECEDORES	576.478,87	OUTRAS CONTAS A PAGAR	21.078
TRIBUTOS A COMPENSAR E RECUPERAR	408.980,68	PARCELAMENTOS A PAGAR	751.956
IMPOSTO DE RENDA E CONTRIBUIÇÕES	13.077.214,75	ADANTAMENTOS DE CLIENTES	11.125
ESTOQUES	742.526,62	FORNecedores ESTRANGEIROS	3.491.555
ESTOQUE - MERCADORIA PARA REVENDA	742.526,62	Pec de Espectacular Sor	289.054
Estoque - Santa Catarina	742.526,62	Jestrel S.A	63.110
DESPESAS DO EXERCÍCIO SIGUIENTE	1.033.778,70	BANCOS - CONTA GARANTIDA	11.81
DESPESAS A APROPRIAR	1.033.778,70	FINANCIAMENTO/ARRENDAMENTO MERCANTIL	17.12,54
BANCOS - RECUPERAÇÃO JUDICIAL	2.285,05	Bradesco Contrato 658074-9	17.12,54
BANCOS CONTAS CORRENTE	2.285,05	CONTINGÊNCIAS	1.50,00
ATIVO NÃO CIRCULANTE	12.015.569,95	Contingências Trabalhistas	1.50,00
REALIZÁVEL A LONGO PRAZO	3.798.249,78	ENCARGOS S/ TRIBUTOS A PAGAR	39.748,83
EMPRESTIMOS COM PARTES RELACIONADAS	1.972.985,44	PASSIVO NÃO CIRCULANTE	42.201.792
CLIENTES NACIONAIS AO LONGO PRAZO	1.825.280,34	EXIGÍVEL A LONGO PRAZO	10.271.72,64
CREDITOS EM RECUPERAÇÃO JUDICIAL	4.214.294,79	EMPRESTIMOS FINANÇ/ARRED. MERCANTIL - LP	93.35,23
DESPESAS A APROPRIAR	4.214.294,79	EMPRESTIMOS - PARTE RELACIONADAS	2.53.90,00
PERMANENTE	3.943.726,16	PARCELAMENTOS TRIBUTÁRIOS	6.74.89,41
INVESTIMENTOS	3.543.227,34	Parcelamentos Substituição Tributária SP	6.74.89,41
IMOBILIZADO	932.986,65	EMPRESTIMOS FINANÇ/EM RECUPERAÇÃO JUDICIAL	31.88.65,23
DEPRECIACÃO ACUMULADA	(532.481,83)	EMPRESTIMOS FINANCIAMENTOS ( RJ)	28.26.43,41
BENS INTANGÍVEIS	59.299,22	FORNecedores EM RECUPERAÇÃO JUDICIAL	1.23.74,78
INTANGÍVEL	197.849,40	EMPRESTIMOS PARTE RELACIONADAS	2.48.47,09
(AMORTIZAÇÃO DO INTANGÍVEL	(138.559,18)	PATRIMÔNIO LÍQUIDO	(22.075.1,45)
		CAPITAL SOCIAL	20.46.45,00
		CAPITAL SOCIAL REALIZADO	20.46.45,00
		Capital de Domiciliados no Ext	20.46.45,00
		RESERVAS	(42.541.6,48)
		AJUSTES DE AVALIAÇÃO PATRIMONIAL	(2.904.9,67)
		Variáveis de Elementos Ativos	(2.401.3,20)
		Variáveis de Elementos Passivos	(631.6,41)
		RESERVAS DE RESULTADO	(37.640.1,72)
		Prejuízos Acumulados	(37.640.1,72)
		RESULTADO DO EXERCÍCIO	(2.391.3,86)
		Prejuízo do Exercício	(2.391.3,86)

ITAJAI, 31 de Dezembro de 2015.

Reconhecemos a exatidão do presente Balanço Patrimonial, cujos valores do Ativo e Passivo mais Patrimônio Líquido somam em R\$ R\$ 30.494.303,30 (trinta milhões, quatrocentos e noventa e quatro mil, trezentos e tres Reais e trinta Centavos)

Administrador  
**JOSE EDUARDO SIMAO**  
 CPF: 523.684.598-04

Contador Responsável  
**Pacifico Domingos Cataldo**  
 CT CRC: 1SP111160-0

Este documento é cópia do original assinado digitalmente por GILSON AMILTON GIGOTTI Proboletado em 09/04/2016 às 17:24:14, sob o número 0304258-08.2018.8.24.0033. https://esaj.jsc.jus.br/esaj/Informe\_e\_Processo/0304258-08.2018.8.24.0033

82  
h

**Empresa:** AMPEX BRASIL EMPREENDIMENTOS COMERCIAIS INDUSTRIAIS E PARTICIPAÇÕES  
**CNPJ:** 10.242.889/0001-77  
**Período:** 01/01/2015 a 31/12/2015 - CONSOLIDADO

Folha: 1

**Demonstração do Resultado do Exercício**

<b>Receitas Brutas</b>		
Re vendas de Mercadorias		12.160,31 74 C
	<b>Total:</b>	<b>12.160,30 74 C</b>
<b>(-) Deduções</b>		
(-) Devolução de Revendas de Mercadorias		905,91 01 D
(-) ICMS s/ Vendas		454,31 18 D
(-) PIS		236,41 13 D
(-) COFINS		1.171,81 14 D
(-) ICMS Substituição Tributária		1.058,06 41 D
	<b>Total:</b>	<b>5.826,51 57 D</b>
<b>= Receita Líquida</b>		<b>6.333,79 17 C</b>
<b>(-) Custos</b>		
Estoque Inicial Mercadoria		9.929,11 57 D
Outros Custos de Importações		105,31 37 D
Compra de Mercadoria		8.280,41 21 D
Frete S/Compras		346,06 55 D
Despachantes		104,11 32 D
Armazenagem		869,51 19 D
Seguro Internacional		20,11 14 D
Movimentação de Container		49,11 74 D
(-)Substituição Tributária - (ST)		96,51 98 C
(-) Icms		31 97 C
(-) Icms - Benefício Fiscal		356,71 91 C
(-) PIS		185,91 49 C
(-) COFINS		821,71 33 C
Estoque Final		10.063,41 43 C
Custo com Bonificações		53,21 68 C
	<b>Total:</b>	<b>8.125,92 50 D</b>
<b>= Lucro Bruto</b>		<b>207,77 17 C</b>
<b>(-) Despesas Administrativas</b>		
Salários		266,56 90 D
Décimo Terceira Salário		27,31 05 D
Férias		39,11 28 D
Vale Transporte		3 00 D
Rescisões e Indenizações Trabalhistas		214,71 00 D
Uniformes/ Vestuário		7 00 D
Assist.Médica/ Odontológica		165,11 00 D
Medicina do Trabalho		9 00 D
Vale Refeição		20,21 00 D
Horas Extras		9,51 00 D
DSR-Descanso Semanal Remunerado		1 00 D
Gratificações		15,91 00 D
INSS		97,41 00 D
FGTS		63,41 00 D
Aluguel e Condomínio		229,91 00 D
Energia Elétrica		1,11 00 D
Comunicação		98,11 00 D
Lanches e Refeições		13,31 00 D

**ASSESSORIA CONTABIL E FISCAL SAO JUDAS**  
 RUA ORFANATO 1441 - SÃO PAULO - SP - 03131-010 - Fone: (11)2965-3083

Este documento é cópia do original assinado digitalmente por GILSON AMIL TOM SGRDTT Protocolado em 08/04/2018 às 17:24:74, sob o número 0304258-08.2018.8.24.0033. Para conferir o original, acesse o site https://esaj.jus.br/esaj/infome o processo 0304258-08.2018.8.24.0033.

**Empresa:** AMPEX BRASIL EMPREENDIMENTOS COMERCIAIS INDUSTRIAIS E PARTICIPAÇÕES

Folha: 2

**CNPJ:** 10.242.889/0001-77

**Período:** 01/01/2015 a 31/12/2015 - CONSOLIDADO

**Demonstração do Resultado do Exercício**

Aluguel de Equipamentos:	2.7	05 D
Conservação e Conserto	11.8	54 D
Manutenção de Equipamentos:	1.7	52 D
Higiene e Limpeza	51.0	05 D
Impressos e Mats de Escritório	4.1	44 D
Copa e Cozinha	3.2	08 D
Material de Consumo	6	16 D
Bens de Pequeno Valor	1.5	46 D
Gastos com Informática	173.6	64 D
Seguros	20.1	82 D
Despesas Legais e Judiciais	2.2	33 D
Serviços de Terceiros Pessoa Física	3	00 D
Serviços de Terceiros Pessoa Jurídica	97.4	22 D
Frete e Carretos	1.1	00 D
Viagens e Estadas	151.5	98 D
Despesas Postais	14.4	72 D
Despesas com Veículos	22.5	13 D
Contrib. A Entidades de Classe	14.3	39 D
Depreciação e Amortização	174.8	76 D
Guarda de Documentos	15.0	10 D
Serviços Consultoria	350.2	62 D
Cópia e Impressões	8	19 D
Gastos C/Taxi e Condução	1.4	12 D
Honorários Advocaticios /Contabels	411.4	95 D
<b>Total:</b>	<b>2.793.87</b>	<b>53 D</b>

<b>(-) Despesas com Vendas</b>		
Lanches e Refeições	6	26 D
Frete e Carretos	615.2	11 D
Despesas C/ Veiculos	2.4	49 D
Seguros	17.7	70 D
Comissões dos Representantes	426.0	15 D
Desenvolvimento de Embalagem	24.9	20 D
Descargas S/Vendas	5.5	94 D
Descontos Contratuais	739.1	** D
Material de Merchandising	15.9	** D
Desenvolvimento de Produtos	1.5	** D
Compra de Pallet	24.3	** D
Propaganda e Publicidade	57.0	** D
Feiras e Eventos	3.5	** D
Promotores	29.2	** D
Registro de Marca	6.0	** D
<b>Total:</b>	<b>1.969.87</b>	<b>D</b>

<b>(-) Despesas Financeiras</b>		
Despesas Bancárias	34.0	D
Multas e Juros Passivos	762.8	D
Varição Cambial Passiva	5.504.8	D
Encargos S/Operações Financeiras	47.5	D
Despesas Cartão de Crédito/Debito	3	D

**ASSESSORIA CONTABIL E FISCAL SAO JUDAS**  
 RUA ORFANATO 1441 - SÃO PAULO - SP - 03131-010 - Fone: (11)2965-3083

Este documento é cópia do original assinado digitalmente por GILSON AMILTON SCROTT, Protocolado em 09/04/2019 às 17:24:14, sob o número 0304258-08.2018.8.24.0033. Para conferir o original, acesse o site https://esaj.jsc.jus.br/eajaj, informe o processo 0304258-08.2018.8.24.0033 e o número 0304258-08.2018.8.24.0033.



89  
h

Empresa: AMPEX BRASIL EMPREENDIMENTOS COMERCIAIS INDUSTRIAIS E PARTICIPAÇÕES

Folha: 3

CNPJ: 10.242.889/0001-77

Período: 01/01/2015 a 31/12/2015 - CONSOLIDADO

Demonstração do Resultado do Exercício

	Total:	6.349.63	30 D
<b>(-) Despesas Tributárias</b>			
Impostos e Taxas Municipais		9.41	29 D
Impostos e Taxas Estaduais		3.46	D
Impostos e Taxas Federais		2.59	D
IPTU		23.1	15 D
IPVA		9.5	37 D
Demais Incidências de ICMS		80.8	31 D
	Total:	122.7	51 D
<b>(-) Outras Despesas Operacionais</b>			
Provisão p/ Perdas nos Receb.de Créditos		141.7	19 D
Perdas de Créditos		468.5	58 D
	Total:	610.2	77 D
<b>(+) Receitas Financeiras</b>			
Juros Ativos		14.9	40 C
Ganhos de Aplicação Financeira		4.5	36 C
Varição Cambial Ativa		592.7	69 C
Descontos Obtidos		15.4	09 C
Desagio - Decisão Judicial		5.180.2	42 C
	Total:	8.807.0	98 C
<b>(+) Outras Receitas Operacionais</b>			
Recuperação Impostos/Trib.Exerc.Ant.		60.5	46 C
Recuperação de Despesas Exerc.Ant.		247.9	45 C
Indenizações de Transportadoras		9.4	48 C
	Total:	309.5	39 C
<b>= Prejuízo Operacional</b>		<b>2.520.9</b>	<b>27 D</b>
<b>(+) Outras Receitas</b>			
Indenizações de Seguros		21.8	55 C
	Total:	21.8	55 C
<b>(-) Outras Despesas</b>			
Bonificações e Doações		57.6	18 D
Multas Punitivas		3.4	46 D
Despesas dos Exercícios Anteriores		33.9	18 D
Despesas Não Dedutíveis		1.9	4 D
	Total:	93.8	D
<b>= Prejuízo Contábil Líquido antes da Contribuição Social</b>		<b>2.593.0</b>	<b>D</b>
<b>= Prejuízo Contábil Líquido antes do Imposto de Renda</b>		<b>2.593.0</b>	<b>D</b>
<b>= Prejuízo</b>		<b>2.593.0</b>	<b>D</b>
<b>= Prejuízo Líquido do Período</b>		<b>2.593.0</b>	<b>D</b>

ITAJAI, 31 de dezembro de 2015.

Administrador  
JOSE EDUARDO SIMAO  
CPF: 523.684.598-04

Contador Responsável  
Pacífico Domingos Cataldo  
CTCRC: 1SP12116/0-0

ASSESSORIA CONTABIL E FISCAL SAO JUDAS

RUA ORFANATO 1441 - SÃO PAULO - SP - 03131-010 - Fone: (11)2965-3083

Este documento é cópia do original assinado digitalmente por GILSON AMAL TOM SOUZA, Protocolado em 08/04/2018 às 17:24:14, sob o número 0304258-08.2018.8.24.0033. Para conferir o original, acesse o site https://esaj.tac.jus.br/esaj, informe o processo 0304258-08.2018.8.24.0033.

## **Evento 36**

**Evento:**

JUNTADA\_DE\_DOCUMENTO

**Data:**

21/10/2019 19:21:16

**Usuário:**

MIG - USUÁRIO DE MIGRAÇÃO - ADMINISTRADOR DO SISTEMA

**Processo:**

0304258-08.2018.8.24.0033/SC

**Sequência Evento:**

36

**Balancete de Verificação**

Folha: 1

**AMPEX BRASIL EMPREENDIMENTOS COMERCIAIS INDUSTRIAIS E PARTICIPAÇÕES** CNPJ: 10.242.888/0001-77  
 Período : 01/01/2016 a 31/01/2016 - CONSOLIDADO Emissão: 13/05/2016

Conta Contabil	Descrição da Conta	Saldo Anterior	Débito	Crédito	Saldo Atual
1	ATIVO	30.494.303,30D	2.958.515,72	2.387.292,67	31.065.526,35 D
1.1	CIRCULANTE	18.478.733,35D	2.867.497,31	2.374.222,49	18.972.008,17 D
1.1.1	DISPONIBILIDADES	253.293,46D	1.099.702,41	1.130.661,03	222.334,84
1.1.1.01	CAIXA	1.657,53D	0,00	0,96	1.656,57
	5 Caixa - Sao Paulo	1.657,53D	0,00	0,96	1.656,57
1.1.1.02	BANCOS	66.647,38D	804.342,36	803.744,47	67.245,27
	12 Banco Bradesco 2413-9	1,00D	749.138,20	749.138,20	1,00
	17 Banco Citibank	386,03D	0,00	0,00	386,03
	25 Banco Bradesco - 351000-0	0,00	54.172,47	54.172,47	0,00
	26 Bradesco - 0153000-3	0,00	34,44	34,44	0,00
	28 Banco Daycoval - C/C 7117517	344,38D	54,98	399,36	0,00
	29 Bco Industrial (Vinculada) 190151133	20,00D	0,00	0,00	20,00
	30 Banco Daycoval c/c 6976850	31,48D	0,00	0,00	31,48
	31 Banco Citi (Bloqueio Judicial)	65.864,49D	0,00	0,00	65.864,49
	32 Bco Bradesco 2413-9 (Bloqueio Judicial)	0,00	274,56	0,00	274,56
	33 Bco Daycoval (Bloqueio Judicial )	0,00	368,73	0,00	368,73
	3331 Bradesco153000-3 (Bloqueio Judicial )	0,00	298,98	0,00	298,98
1.1.1.04	APLICAÇÕES FINANCEIRAS	184.988,55D	295.360,05	326.915,60	153.433,05
	122 Aplicação Industrial	134.811,67D	0,00	0,00	134.811,67
	135 Aplicação Bradesco - Conta 2413-9	50.176,88D	295.360,05	326.915,60	18.621,30
1.1.2	CRÉDITOS	16.446.849,52D	806.653,57	476.391,52	16.777.111,53
1.1.2.01	CLIENTES NACIONAIS	392.115,24D	711.830,91	395.575,30	708.379,83
	20001 Itapoa Supermercados	0,00	627,19	627,19	0,00
	20005 Suave Sabor Doceria Ltda	724,81D	0,00	724,81	0,00
	20016 Barcelona Com Varejista e Atacadista S/A	2.000,00D	0,00	0,00	2.000,00
	20017 Carrefour Comercio e Industria Ltda	46.674,41D	0,00	0,00	46.674,41
	20024 Tenda Atacado Ltda	0,00	443.307,73	154.304,15	289.003,58
	20030 Casas Guanabara Comestiveis Ltda	0,00	8.352,00	0,00	8.352,00
	20045 Padaria Nova Galvao Eirelli - EPP	4.870,64D	0,00	0,00	4.870,64
	20050 Proribeiro Adm e Organ de Comercio Ltda	39.666,66D	0,00	0,00	39.666,66
	20054 Super Mercado Zoon Sul S A	33.693,60D	33.366,00	16.077,60	50.982,00
	20056 Wal Mart Brasil Ltda	99.108,01D	0,00	0,00	99.108,01
	20099 A Angeloni & Cia LTDA	5.751,32D	6,51	6,51	5.751,32
	20144 Roldao Auto Servico Com de Alimentos Ltd	2.879,25D	0,00	0,00	2.879,25
	20149 Distribuidora de Frios de Vito	0,00	32.376,62	0,00	32.376,62
	20156 Xantocarpa Participações Ltda	9.946,05D	0,00	0,00	9.946,05
	20159 Resata Rocha Diethich	0,00	71,30	31,80	39,50
	20201 Mercosaria Chama Ltda	1.500,00D	0,00	0,00	1.500,00
	20477 Cathisa Comercialização e Distribuição d	0,00	112.666,89	0,00	112.666,89
	20479 Pama Comercio de Generos Alim Ltda	10.807,47D	10.780,76	10.807,47	10.780,76
	20480 Forte Alim Coml e Importação Ltda	8.163,35D	0,00	0,00	8.163,35
	20483 Antonio de Riceio-Pizzaria -ME	0,00	17.800,00	5.933,34	11.866,66
	20485 Dajoi S/A Distribuição e Logistica	24.900,64D	0,00	0,00	24.900,64
	20493 Didio Pizza Ltda	2.049,12D	2.411,04	2.732,16	1.728,16
	20494 Alpina Pizzaria Ltda-Me	1.707,60D	2.672,28	2.219,88	2.160,42
	20495 Elza Fernandes Indaiatuba -ME	512,28D	1.296,00	512,28	1.296,00
	20496 Bmuroom Pizzaria Ltda -Me	1.024,56D	1.808,28	1.536,84	1.296,00

ASSESSORIA CONTABIL E FISCAL SAO J

Para conferir o original, acesse o site  
 https://esaj.jsc.jus.br/escjweb/visualizar\_documento.php?DOC=AMLI.TOW.SGROTT.Protocolado em 09/04/2018 às 17:24:14, sob o número 0304258-08.2018.8.24.0033



86

**Balancete de Verificação**

Folha: 2

**AMPEX BRASIL EMPREENDIMENTOS COMERCIAIS INDUSTRIAIS E PARTICIPAÇÕES** CNPJ: 10.242.889/0001-77

Período : 01/01/2016 a 31/01/2016 - CONSOLIDADO

Emissão: 13/05/2016

Conta Contabil	Descrição da Conta	Saldo Anterior	Débito	Crédito	Saldo Atual
20497	Saporesi Pizzas Ltda -Me	683,04D	2.230,08	2.049,12	864,00 D
20498	Jardim Franca Pizzaria Ltda-Me	1.024,56D	1.296,00	1.024,56	1.296,00 D
20499	Adriana Rios Pizzaria -Eireli -Me	2.094,84D	1.808,28	2.049,12	1.854,00 D
20500	Carrao Pizzaria Ltda-Me	1.024,56D	648,00	1.024,56	648,00 D
20501	Agnaripi Pizzaria Ltda - Me	512,28D	1.944,00	512,28	1.944,00 D
20503	Retiro Jundisi Pizzaria Ltda	512,28D	648,00	512,28	648,00 D
20505	Vila Mariana Pizzaria -Eireli-Me	512,28D	648,00	512,28	648,00 D
20506	D.B.B Pizzaria Eireli -Me	512,28D	864,00	512,28	864,00 D
20510	Penha Pizzaria -Eireli -Me	512,28D	1.296,00	512,28	1.296,00 D
20511	Rodrigo Jusio Pizzaria -Eireli-Me	512,28D	648,00	512,28	648,00 D
20512	Lucas Vinicius Misso Pizzaria Eireli -Me	0,00	648,00	0,00	648,00 D
20513	Ricardo Salles Pizzaria Ltda -Me	683,04D	1.547,04	1.368,08	864,00 D
20514	PCB Pizzaria Eireli-Me	0,00	1.160,28	512,28	648,00 D
20515	Antonio Carlos Teixeira Pizzaria - Eirel	683,04D	1.080,00	683,04	1.080,00 D
20516	Pizzaria Pablo Ltda -me	2.872,80D	0,00	2.872,80	0,00 D
20517	Tomanik Pizar Ltda -Me	2.872,80D	0,00	2.872,80	0,00 D
20518	Agape Pizzaria Eireli-Me	2.394,00D	0,00	1.915,20	-478,80 D
20520	Kadalora Pizzaria Ltda	957,60D	1.436,40	1.436,40	957,60 D
20523	Pizzaria e Pastelaria Donatello	957,60D	957,60	1.915,20	0,00 D
20527	Belenzinho Pizzaria Ltda	512,28D	1.296,00	0,00	1.808,28 D
20528	Mescla Pizzaria Ltda	640,80D	640,80	640,80	640,80 D
20529	Imperatrix Pizzaria Eireli	512,28D	1.296,00	512,28	1.296,00 D
20533	R.B Pizzaria Eireli -Me	744,00D	0,00	0,00	744,00 D
20537	Alberto Sarmento Pizzaria- Eireli	512,28D	648,00	512,28	648,00 D
20538	Autococinista Pizzaria Eireli	1.024,56D	1.296,00	1.024,56	1.296,00 D
20539	Massimex Trading Ltda	31.300,00D	0,00	0,00	31.300,00 D
20544	Marcos Licnerski	0,00	172,80	0,00	172,80 D
20548	Atacadão S.A.	160.407,52D	0,00	160.407,52	0,00 D
20552	Cybele Prandini	162,23D	162,96	162,23	162,96 D
20560	Sao Domingos Pizzaria Eireli EPP	512,28D	1.296,00	512,28	1.296,00 D
20567	Rita de Cassia Alencar	0,00	167,24	167,24	0,00 D
20572	Alessandro Rocha -	94,60D	0,00	94,60	0,00 D
20577	Pedro Magyar Mei	174,54D	0,00	174,54	0,00 D
20589	Daniel da Silva Novaes	0,00	87,81	87,81	0,00 D
20591	Eder Ribeiro Fernandes	182,07D	0,00	182,07	0,00 D
20595	Jorge Luiz Degles Esposte	272,38D	136,19	272,38	136,19 D
20602	Mayla Mirela Silva	53,26D	0,00	53,26	0,00 D
20606	Cooperativa Agropecuaria Mista de Bela V	19.757,00D	0,00	0,00	19.757,00 D
20607	Manoel Antonio Alves	52,49D	0,00	52,49	0,00 D
20609	Daniela Bachur	51,06D	0,00	51,06	0,00 D
20610	Sara Cassiano	56,19D	0,00	56,19	0,00 D
20611	Henrique Hansel	195,75D	0,00	195,75	0,00 D
20612	Marcilene Penha da Silva Penha Silva	110,70D	0,00	110,70	0,00 D
20613	Rodrigo da Fonseca	623,15D	0,00	623,15	0,00 D
20615	Roberto Block	97,14D	0,00	97,14	0,00 D
20616	Vivian Zambelli	174,54D	0,00	174,54	0,00 D
20617	Rose Ramos Duarte	151,51D	0,00	151,51	0,00 D
20618	Adriana Doehler	56,63D	0,00	56,63	0,00 D
20619	Barbara Boterelli	49,13D	0,00	0,00	49,13 D
20620	Gustavo Marostica Rett	0,00	4.838,40	4.838,40	0,00 D
20621	Teresa Vicini Lodi	84,74D	0,00	84,74	0,00 D

ASSESSORIA CONTABIL E FISCAL SAO JUS



87  
R**Balancete de Verificação**

Folha: 3

**AMPEX BRASIL EMPREENDIMENTOS COMERCIAIS INDUSTRIAIS E PARTICIPAÇÕES** CNPJ: 10.242.889/0001-77  
 Período : 01/01/2016 a 31/01/2016 - CONSOLIDADO Emissão: 13/05/2016

Conta Contabil	Descrição da Conta	Saldo Anterior	Débito	Crédito	Saldo Atual
20622	Ana Eliza Alvarenga	0,00	52,49	0,00	52,49 D
20623	Adalgisa Pereira de Souza Pereira de Sou	0,00	91,49	0,00	91,49 D
20624	Karina Kobal	0,00	51,06	0,00	51,06 D
20625	Pascoalina Aires de Brito	0,00	291,13	291,13	0,00
20626	Cesar Alvaro Correia Sarain	0,00	565,69	565,69	0,00
20627	Juliana Hermelindo de Oliveira Gimenez	0,00	49,12	0,00	49,12
20628	Thiago Felix Oliveira	0,00	97,68	0,00	97,68
20629	Loiz Fernando Domingues Leite	0,00	93,66	0,00	93,66
20630	Angela Deliga Schroder	0,00	80,30	80,30	0,00
20631	Alvaro Leal	0,00	403,75	0,00	403,75
20632	Erik Castanheira da Silva	0,00	6.709,56	2.909,56	3.800,00
20633	Fernando Simoes	0,00	186,00	0,00	186,00
20634	Panificadora Barbotti Ltda	0,00	2.040,00	0,00	2.040,00
20635	Carlos Eduardo Gomes	0,00	2.111,72	1.794,00	317,72
20636	Juciara Alves de Souza	0,00	136,77	136,77	0,00
20637	Fabio Lopes	0,00	136,77	136,77	0,00
20638	Natalis Vallejo	0,00	51,06	51,06	0,00
20639	Danelli Ishida	0,00	242,18	0,00	242,18
29999	(-) Créditos de Liquidação Davidosa	141.756,19C	0,00	0,00	141.756,19
<b>1.1.2.05</b>	<b>ADIANTAMENTO A FORNECEDORES</b>	<b>576.478,87D</b>	<b>47.442,25</b>	<b>22.000,00</b>	<b>601.921,11</b>
262	Adiantamento a Fornecedores	0,00	22.518,25	22.000,00	518,25
2612	Agencia de Despachos Confiança S/C	1.084,15D	0,00	0,00	1.084,15
2615	Tania Comercio Serviços Maritimos	10.600,00D	1.400,00	0,00	12.000,00
2626	Divетро Soluções Corporativas	14.664,59D	0,00	0,00	14.664,59
2631	A da Silva Leite & Cia Ltda	3.734,17D	0,00	0,00	3.734,17
2636	Mimura Comercial e Serviços	3.527,00D	0,00	0,00	3.527,00
2640	Kelly Cristiane	283.696,14D	0,00	0,00	283.696,14
2648	Souza Boys Express Ltda	3.500,00D	0,00	0,00	3.500,00
2653	CIAT Centro Integrado	850,00D	0,00	0,00	850,00
2654	TE Grubbas Advogados Associados	1.813,47D	0,00	0,00	1.813,47
2657	Tranamagna Transportes Ltda	1.027,17D	0,00	0,00	1.027,17
2660	Expresso Javali S/A	1.729,59D	0,00	0,00	1.729,59
2663	Tacito Eduardo Grubba Advoga	15.000,00D	0,00	0,00	15.000,00
2671	Zaga Machado Serv. Com. e Repres.Ltda	6.500,00D	0,00	0,00	6.500,00
2672	Marcos Loza	7.862,26D	0,00	0,00	7.862,26
2680	Sorane Telecomunicações s/c Ltda	179.487,50D	23.462,50	0,00	202.950,00
2684	RP Souza Representação Ltda	11.000,00D	0,00	0,00	11.000,00
2686	Pericles Antonio de Moraes	4.000,00D	0,00	0,00	4.000,00
2687	Gilson Amilton Sgrotti	10.000,00D	0,00	0,00	10.000,00
2689	Freire e Queiroz Advocacia	95,33D	0,00	0,00	95,33
2690	Dati Brasil Asses. e Consultoria	7,50D	61,50	0,00	69,00
2691	M4 Representações Comerciais	5.500,00D	0,00	0,00	5.500,00
2692	Diario de Sao Paulo Comunicações Ltda	1.500,00D	0,00	0,00	1.500,00
2693	Rodrigo Gelain Funck	4.000,00D	0,00	0,00	4.000,00
2698	MPBM Intermediação de negocios	5.000,00D	0,00	0,00	5.000,00
2699	Porto Seco Rocha Terminais de Cargas	300,00D	0,00	0,00	300,00
<b>1.1.2.06</b>	<b>TRIBUTOS A COMPENSAR E RECUPERAR</b>	<b>400.980,68D</b>	<b>47.380,41</b>	<b>58.816,22</b>	<b>389.544,07</b>
279	ICMS a Recuperar (Pernambuco)	268.488,82D	0,00	0,00	268.488,82

ASSESSORIA CONTABIL E FISCAL SAO J

Para conferir o original, acesse o site https://esaj.tst.jus.br/esaj, informe o processo 0304258-08.2018.8.24.0033 e o número 0304258-08.2018.8.24.0033. Este documento é cópia do original assinado digitalmente por GILSON AMILTON SGROTTI, Protocolado em 09/04/2019 às 17:24:14.

**Balancete de Verificação**

Folha: 4

**AMPEX BRASIL EMPREENDIMENTOS COMERCIAIS INDUSTRIAIS E PARTICIPAÇÕES** CNPJ: 10.242.889/0001-77  
 Período : 01/01/2016 a 31/01/2016 - CONSOLIDADO Emissão: 13/05/2016

Conta Contábil	Descrição da Conta	Saldo Anterior	Débito	Crédito	Saldo Atual
281	IR Fonte - Aplicações Financeiras	19.603,10D	29,48	0,00	19.632,58 D
285	PIS - Pago a Maior	16.014,05D	0,00	0,00	16.014,05 D
288	ICMS Substituição Tributária (Matriz)	42,15D	0,16	0,00	42,31 D
289	IRRF Pago Maior / Indevidamente	967,73D	0,00	0,00	967,73 D
290	INSS (GPS) Pago em Duplicidade	709,55D	0,00	0,00	709,55 D
293	IR S/Folha a Recuperar	2.486,87D	170,39	1.522,72	1.134,54 D
294	ICMS Filial (São Paulo)	27.801,22D	3.412,46	0,00	31.213,68 D
295	COFINS a Recuperar Não Cumulativo	18.693,44D	36.525,19	47.655,91	7.562,72 D
296	PIS a Recuperar não cumulativo	4.088,40D	7.242,73	9.637,59	1.693,54 D
3031	Credito ICMS -ST (RS)	11.497,01D	0,00	0,00	11.497,01 D
3041	Credito ICMS -ST (MG)	30.588,34D	0,00	0,00	30.588,34 D
1.1.2.10	IMPOSTO DE RENDA E CONTRIBUIÇÕES	15.077.274,73D	0,00	0,00	15.077.274,73 D
3001	IRPJ - Saldo Negativo - Exercício	4.334.470,37D	0,00	0,00	4.334.470,37 D
3002	CSLL - Saldo Negativo - Exercício	10.742.804,36D	0,00	0,00	10.742.804,36 D
1.1.3	ESTOQUES	742.526,62D	961.141,33	746.385,74	957.282,21 D
1.1.3.02	ADTO FORNECEDORES ESTRANGEIROS	0,00	3.859,12	3.859,12	0,00 D
3117	De Logistics Brasil Ltda	0,00	3.859,12	3.859,12	0,00 D
1.1.3.03	ESTOQUE - MERCADORIA PARA REVENDA	742.526,62D	957.282,21	742.526,62	957.282,21 D
3211	Estoque - Santa Catarina	742.526,62D	957.282,21	742.526,62	957.282,21 D
1.1.4	DESPESAS DO EXERCÍCIO SEGUINTE	1.033.778,70D	0,00	20.485,22	1.013.293,48 D
1.1.4.01	DESPESAS A APROPRIAR	1.033.778,70D	0,00	20.485,22	1.013.293,48 D
407	Seguros a Apropriar	1.672,22D	0,00	836,08	836,14 D
408	Bradesco contrato 650074-9	552.940,04D	0,00	7.899,14	545.040,90 D
409	Contingências Trabalhistas	11.750,00D	0,00	11.750,00	0,00 D
410	Encargos Financeiros (Parcelamento)	467.416,44D	0,00	0,00	467.416,44 D
1.1.6	BANCOS - RECUPERAÇÃO JUDICIAL	2.285,05D	0,00	298,98	1.986,07 D
1.1.6.01	BANCOS CONTAS CORRENTE	2.285,05D	0,00	298,98	1.986,07 D
5224	Banco Safra c/c 252389	48,88D	0,00	0,00	48,88 D
5225	Banco Bichanco c/c 421073247	1.937,19D	0,00	0,00	1.937,19 D
5227	Bradesco c/c 153000-3(Bloq.Ord.Judicial)	298,98D	0,00	298,98	0,00 D
1.2	ATIVO NÃO CIRCULANTE	12.015.569,95D	91.018,41	13.070,18	12.093.518,72 D
1.2.1	REALIZÁVEL A LONGO PRAZO	3.798.249,78D	90.000,00	0,00	3.888.249,78 D
1.2.1.03	EMPRESTIMOS COM PARTES RELACIONADAS	1.972.969,44D	90.000,00	0,00	2.062.969,44 D
552	Canto Vermelho Ltda	1.972.969,44D	90.000,00	0,00	2.062.969,44 D
1.2.1.06	CLIENTES NACIONAIS AO LONGO PRAZO	1.825.280,34D	0,00	0,00	1.825.280,34 D
5711	Comercial e Distrib. Camelo Pí	43.800,00D	0,00	0,00	43.800,00 D
5712	D. R. Distrib. de Alimentos	183.030,00D	0,00	0,00	183.030,00 D
5713	DCR Comércio de Alimentos	14.396,50D	0,00	0,00	14.396,50 D
5714	La Valle do Brasil	1.330.793,62D	0,00	0,00	1.330.793,62 D
5715	Roca Distrib. de Prod. Alim.	111.904,72D	0,00	0,00	111.904,72 D
5716	Patezão Hipermercados	36.100,00D	0,00	0,00	36.100,00 D
5717	Ipe Distribuidora Ltda	54.648,50D	0,00	0,00	54.648,50 D

ASSESSORIA CONTABIL E FISCAL SAO J

Este documento é cópia do original assinado digitalmente por GILSON AMIL TOM SOUZA em 09/04/2018 às 17:24:14, sob o número 0304258-08.2018.8.24.0033. Para conferir o original, acesse o site https://esaj.jsc.jus.br/escj/ informe o processo 0304258-08.2018.8.24.0033



# Balancete de Verificação

AMPEX BRASIL EMPREENDIMENTOS COMERCIAIS INDUSTRIAIS E PARTICIPAÇÕES CNPJ: 10.242.889/0001-77  
 Período : 01/01/2016 a 31/01/2016 - CONSOLIDADO Emissão: 13/05/2016

Conta Contabil	Descrição da Conta	Saldo Anterior	Débito	Crédito	Saldo Atual
5718	Supervida Distribuidora Ltda	50.607,00D	0,00	0,00	50.607,00 D
1.2.2	CREDITOS EM RECUPERAÇÃO JUDICIAL	4.214.294,79D	0,00	0,00	4.214.294,79 D
1.2.2.04	DESPEAS A APROPRIAR	4.214.294,79D	0,00	0,00	4.214.294,79 D
592	Encargos Financeiros (Parcelamento)	3.719.894,73D	0,00	0,00	3.719.894,73 D
594	Encargos Financeiros (Pare.RFB)	494.400,06D	0,00	0,00	494.400,06 D
1.2.3	PERMANENTE	3.943.726,16D	1.018,41	11.296,61	3.933.447,35 D
1.2.3.01	INVESTIMENTOS	3.543.227,34D	1.018,41	0,00	3.544.245,75 D
651	Consórcio	20.910,92D	1.018,41	0,00	21.929,33 D
656	Imóvel - Edif., Magnolias	3.522.316,42D	0,00	0,00	3.522.316,42 D
1.2.3.02	IMOBILIZADO	932.980,65D	0,00	0,00	932.980,65 D
682	Máquinas e Equipamentos	46.082,67D	0,00	0,00	46.082,67 D
685	Móveis e Utensílios	296.446,82D	0,00	0,00	296.446,82 D
686	Equipamentos de Informática	155.646,27D	0,00	0,00	155.646,27 D
687	Instalações	1.780,00D	0,00	0,00	1.780,00 D
688	Veículos	433.024,89D	0,00	0,00	433.024,89 D
1.2.3.03	(-)DEPRECIACÃO ACUMULADA	532.481,83C	0,00	11.296,61	543.778,44 C
702	Depreciação de Máquinas e Equipamentos	16.929,17C	0,00	384,03	17.313,20 C
705	Depreciação de Móveis e Utensílios	132.550,03C	0,00	2.467,78	135.017,81 C
706	Depreciação de Equipos de Informática	130.040,18C	0,00	1.212,74	131.252,92 C
707	Depreciação de Instalações	798,04C	0,00	14,84	812,88 C
708	Depreciação de Veículos	252.164,41C	0,00	7.217,22	259.381,63 C
1.2.4	BENS INTANGÍVEIS	59.299,22D	0,00	1.773,57	61.072,79 D
1.2.4.01	INTANGÍVEL	197.849,40D	0,00	0,00	197.849,40 D
753	Direitos de uso de Software	197.849,40D	0,00	0,00	197.849,40 D
1.2.4.02	(-)AMORTIZAÇÃO DO INTANGÍVEL	138.550,18C	0,00	1.773,57	140.323,75 C
2403	Sistemas Aplicativos (Softwares)	138.550,18C	0,00	1.773,57	140.323,75 C
2	PASSIVO	30.494.303,30C	6.182.657,99	6.936.401,01	31.248.046,32 C
2.1	CIRCULANTE	10.370.296,83C	658.925,87	1.348.876,28	11.060.248,34 C
2.1.1	OBRIGAÇÕES DE CURTO PRAZO	10.370.296,83C	658.925,87	1.348.876,28	11.060.248,34 C
2.1.1.01	FORNECEDORES	122.952,20C	90.069,70	136.685,07	169.567,57 C
50003	Pc Informatica S.A	7.497,67C	3.659,65	1.640,00	5.478,02 C
50009	Brasil Express Transportes Urgentes Ltda	6.327,04C	13.124,41	6.797,37	13.124,41 C
50019	Cantatur Viagens E Turismo Ltda	1.490,46C	1.490,46	0,00	0,00 C
50021	Certsign Certificadora Digital Sa	0,00	250,00	488,37	250,00 C
50023	Cisp-Central De Informações De Sao Paulo	2.837,22C	0,00	0,00	2.837,22 C
50024	Concordia Logistica S A	8.417,42C	7.940,70	16.684,70	16.972,42 C
50026	Dalt Brasil Acessoria E Cons Com Ext Lt	938,50C	1.000,00	61,50	938,50 C
50030	Fgs Express - Serv De Coleta E Entrega	0,00	0,00	29,90	29,90 C
50031	Fontoura & Rocha Representacao Comercial	0,00	0,00	1.000,00	1.000,00 C
50036	Maxima Sistemas De Informatica Ltda	1.457,49C	95,51	1.553,00	1.553,00 C
50043	Posto De Servicos Cambui Ltda	0,00	0,00	311,87	311,87 C
50048	Souza Boys Express Ltda-Me	4.500,00C	0,00	0,00	4.500,00 C

ASSESSORIA CONTABIL E FISCAL SAO PAULO

Este documento é cópia do original assinado eletronicamente por GILSON AMILTON SICHOTT, Protocolado em 09/04/2018 às 17:24:14, sob o número 0304258-08.2018.8.24.0033. Para conferir o original, acesse o site https://esaj.jus.br/infocsp/interameo/processo/0304258-08.2018.8.24.0033

**Balancete de Verificação**

Folha: 6

**AMPEX BRASIL EMPREENDIMENTOS COMERCIAIS INDUSTRIAIS E PARTICIPAÇÕES** CNPJ: 10.242.889/0001-77  
 Período : 01/01/2016 a 31/01/2016 - CONSOLIDADO Emissão: 13/05/2016

Conta Contabil	Descrição da Conta	Saldo Anterior	Débito	Crédito	Saldo Atual
50055	Transmagna Transportes Ltda	2.679,14C	1.278,13	0,00	1.401,01
50062	Ren Com E Repres De Prod Alimentos Ltda5	4.891,03C	0,00	0,00	4.891,03
50064	M M & Primo Com E Representacoes Ltda	0,00	0,00	1.152,56	1.152,56
50067	Jeiox Guarda De Documentos E Logistica	0,00	0,00	630,85	630,85
50069	Nongrid Software S.A	0,00	87,12	87,12	0,00
50072	Mosiman, Horn & Advogados Assoc.	56.310,00C	0,00	0,00	56.310,00
50076	Minas Online Ltda	0,00	137,50	137,50	0,00
50081	Fsinsoes Fms Informatica Ltda	0,00	7.800,00	7.800,00	0,00
50082	Econet Editora Empresarial Ltda	0,00	204,85	204,85	0,00
50086	Cia Brasileira De Solucoes E Servicos	0,00	959,50	959,50	0,00
50089	Lap 113 Servicoes De Limpeza Ltda	2.390,33C	5.319,77	2.929,44	0,00
50090	Marcos Loss	3.621,61C	14,09	939,00	4.546,52
50096	Mariana Sala De Almeida	0,00	700,00	700,00	0,00
50097	Itapox Terminais Portuarios S/A	0,00	2.663,96	2.663,96	0,00
50098	Letter Consulting Gestao Inv E Part Ltda	196,32C	221,58	347,21	321,95
50100	Assessoria Contabil E Fiscal Sao Judas	0,00	0,00	29.000,00	29.000,00
50122	Adrimar Assessoria De Marcos Ltda Me	0,00	39,78	972,00	912,22
50133	Sustenta Telecomunicações Ltda	0,00	0,00	2.840,00	2.840,00
50137	Tania Comex Serviços Marítimos	0,00	4.310,78	4.310,78	0,00
50183	Global-Planejamento de Trade Marketing e	0,00	0,00	4.775,04	4.775,04
50184	Clasol-Rio Representações Ltda -Me	0,00	0,00	290,66	290,66
50187	Esperança Representação de Prod. de Limp	0,00	4,57	4,57	0,00
50190	Rodrigo Valverde Dinamareo 30 RCPN	0,00	0,00	781,48	781,48
50191	Unigraf Editora e Grafica Ltda -Epp	0,00	335,80	671,60	335,80
50195	LHS Express Cargo Ltda	0,00	0,00	29,90	29,90
50197	Renata Rocha Dietrich - Me	15.000,00C	15.000,00	15.000,00	15.000,00
50204	Carlos Roberto Torquato de Souza	1.500,00C	0,00	580,00	2.080,00
50207	De Logistics Brasil Ltda	0,00	354,30	354,30	0,00
50212	Clubeg - Comunicação e Propaganda Ltda	0,00	0,00	5.000,00	5.000,00
50220	Editora Insumos Ltda	500,00C	500,00	0,00	0,00
50224	Bp Prestação de Serviços de Portaria	0,00	61,20	3.060,00	2.998,80
50229	Marcos Antonio Lieberski ME	0,00	12.669,79	12.669,79	0,00
50230	Gilson Amilton Sgrott -Eireli	0,00	2.653,75	2.653,75	0,00
50233	Maxxima Logistica Ltda	600,00C	600,00	0,00	0,00
50234	Visao Logistica e Intermedias Eireli-ME	0,00	6.572,50	6.572,50	0,00
50235	Ces Contabilidade Consultoria Servicos e	700,00C	0,00	0,00	700,00
50238	Ccef- Associação de Itajaí	1.097,97C	0,00	0,00	1.097,97
2.1.1.02	<b>TRIBUTOS A RECOLHER</b>	<b>5.010.525,75C</b>	<b>78.410,26</b>	<b>211.432,53</b>	<b>5.145.548,02</b>
1002	ICMS a Recolher	3.227,93C	24.354,83	29.236,38	8.109,48
1006	COFINS a Recolher	2.895.679,05C	44.417,84	44.417,84	2.895.679,05
1007	PIS a Recolher	527.185,23C	9.637,59	9.637,59	527.185,23
1008	CSLL A Recolher	87.527,98C	0,00	0,00	87.527,98
1009	IRPJ A Recolher	165.530,08C	0,00	0,00	165.530,08
1013	ICMS Recolher Importação (PE)	144.070,72C	0,00	0,00	144.070,72
1014	ICMS Recolher Importação (AM)	62.382,07C	0,00	0,00	62.382,07
1015	Subst. Tributaria a Recolher (SP)	757.385,20C	0,00	128.140,72	885.525,92
10151	Subst. Tributaria a Recolher (MG)	340.835,22C	0,00	0,00	340.835,22
10152	Subst. Tributaria a Recolher (PR)	5.395,40C	0,00	0,00	5.395,40
10153	Subst. Tributaria a Recolher (RS)	21.306,87C	0,00	0,00	21.306,87

**ASSESSORIA CONTABIL E FISCAL SAO JUDAS**



# Balancete de Verificação

**AMPEX BRASIL EMPREENDIMENTOS COMERCIAIS INDUSTRIAIS E PARTICIPAÇÕES** CNPJ: 10.242.889/0001-77  
 Emissão: 13/05/2016

Período : 01/01/2016 a 31/01/2016 - CONSOLIDADO

Conta Contabil	Descrição da Conta	Saldo Anterior	Débito	Crédito	Saldo Atual
2.1.1.03	RETENÇÕES NA FONTE A RECOLHER	173.312,96C	1.522,73	1.784,37	173.574,60C
1068	IRRF Retido s/ Salários - 0561	89.088,74C	630,62	932,33	89.390,44C
1025	ISS Retido a Recolher	17.860,31C	0,00	142,93	18.003,24C
1026	PIS/COFINS/CSSLL Retido a Recolher-5952	12.976,71C	535,80	337,25	12.778,11C
1027	INSS Retido a Recolher	35.172,49C	0,00	257,79	35.430,28C
1030	IRRF s/ Aluguel a Recolher - 3298	11.064,21C	0,00	0,00	11.064,21C
1021	IR Fonte a Recolher - 8045	1.869,98C	195,68	14,09	1.688,39C
1032	IRRF Retido s/ PJ a Recolher - 1708	5.280,52C	160,63	99,98	5.219,81C
2.1.1.04	REMUNERAÇÕES A EMPREGADOS	7.287,94C	9.362,03	11.233,83	9.159,74C
10411	Salario a Pagar -Filial - SP	7.287,94C	9.362,03	11.233,83	9.159,74C
2.1.1.05	PROVISÕES DE FÉRIAS E 13º SALÁRIO	10.303,25C	0,00	3.145,77	13.449,02C
1051	Provisão de Férias	7.643,37C	0,00	1.543,84	9.187,21C
1052	Provisão de INSS s/ Férias	2.048,41C	0,00	429,18	2.477,59C
1053	Provisão de FGTS s/ Férias	611,47C	0,00	123,51	734,98C
1054	Provisão de 13º Salário	0,00	0,00	772,63	772,63C
1055	Provisão de INSS s/ 13º Salário	0,00	0,00	214,80	214,80C
1056	Provisão de FGTS s/ 13º Salário	0,00	0,00	61,81	61,81C
2.1.1.06	ENCARGOS SOCIAIS A PAGAR	220.270,43C	4.148,01	5.163,46	221.271,88C
1061	INSS a Recolher	216.750,46C	0,00	0,00	216.750,46C
10611	INSS a Recolher - Filial SP	2.588,97C	3.217,01	4.264,76	3.614,72C
10621	FGTS a Recolher - Filial SP	931,00C	931,00	898,70	830,70C
2.1.1.07	OUTRAS CONTAS A PAGAR	23.242,76C	20.398,20	10.620,70	13.465,26C
65001	Aluguéis a Pagar	23.242,76C	19.557,00	9.779,50	13.465,26C
65004	Telefones a Pagar	0,00	841,20	841,20	841,20C
2.1.1.08	PARCELAMENTOS A PAGAR	756.319,56C	0,00	0,00	756.319,56C
1109	ICMS ST - Parcelamento- SP	756.319,56C	0,00	0,00	756.319,56C
2.1.1.09	EMPRESTIMOS/ FINANCIAMENTOS A PAGAR	0,00	0,00	89,42	89,42C
11212	Saldo C/C - Banco Bradesco	0,00	0,00	34,44	34,44C
11216	Saldo C/C Banco Daycoval	0,00	0,00	54,98	54,98C
2.1.1.10	ADIANTAMENTOS DE CLIENTES	6.801,25C	0,00	3.520,06	3.281,19C
1361	Adiantamento de Clientes	6.801,25C	0,00	3.520,06	3.281,19C
2.1.1.11	FORNECEDORES ESTRANGEIROS	3.496.231,55C	417.357,55	916.876,72	3.072.004,28C
1070	Pez de Exportacional Sae	2.860.760,54C	0,00	101.118,02	2.961.878,56C
1082	Jestral S.A	635.471,01C	417.357,55	815.758,70	1.033.871,16C
2.1.1.13	BANCOS- CONTA GARANTIDA	31,81C	0,00	0,00	31,81C
1123	Banco Fibra c/c 6612021	1,81C	0,00	0,00	1,81C
1126	Bic Banco	30,00C	0,00	0,00	30,00C
2.1.1.15	FINANCIAMENTO/ARRENDAMENTO	171.692,54C	25.907,39	25.907,39	171.692,54C

ASSESSORIA CONTABIL E FISCAL SA

Este documento é cópia do original assinado digitalmente por GILSON AMEL TOW SGROTT, Protocolado em 08/04/2018 às 17:24:14, sob o número 0304258-08.2018.8.24.0033. <https://scj.trf4.jus.br/visualizar/infome/0304258-08.2018.8.24.0033>

# Balancete de Verificação

AMPEX BRASIL EMPREENDIMENTOS COMERCIAIS INDUSTRIAIS E PARTICIPAÇÕES CNPJ: 10.242.889/0001-77  
Período : 01/01/2016 a 31/01/2016 - CONSOLIDADO Emissão: 13/05/2016

Conta Contabil	Descrição da Conta	Saldo Anterior	Débito	Crédito	Saldo Atual
		171.692,54C	25.907,39	25.907,39	171.692,54 C
13712	Bradesco Contrato 650074-9				
2.1.1.18	CONTINGÊNCIAS	11.750,00C	11.750,00	0,00	0,00
1801	Contingências Trabalhista	11.750,00C	11.750,00	0,00	0,00
2.1.1.19	ENCARGOS S/TRIBUTOS A PAGAR	359.574,83C	0,00	22.416,96	381.991,79 C
13631	Encargos s/Tributos Federal a pagar	258.455,35C	0,00	7.572,89	266.028,24 C
13651	Encargos s/Tributos Estadual a pagar	101.119,48C	0,00	14.844,07	115.963,55 C
2.2	PASSIVO NÃO CIRCULANTE	42.203.337,92C	25.907,39	89.700,00	42.267.130,53 C
2.2.1	EXIGÍVEL A LONGO PRAZO	10.219.572,64C	25.907,39	89.700,00	10.283.361,25 C
2.2.1.01	EMPREST/FINANC/ARRED. MERCANTIL- LP	937.993,23C	25.907,39	0,00	912.085,84 C
1381	Bradesco Contrato - 650074-9	937.993,23C	25.907,39	0,00	912.085,84 C
2.2.1.04	EMPRESTIMOS - PARTE RELACIONADAS	2.537.730,00C	0,00	89.700,00	2.627.430,00 C
1453	Valle Miranda - USD	2.537.730,00C	0,00	89.700,00	2.627.430,00 C
2.2.1.05	PARCELAMENTOS TRIBUTÁRIOS	6.743.849,41C	0,00	0,00	6.743.849,41 C
1469	Parcelamento Substituição Tributária SP	6.743.849,41C	0,00	0,00	6.743.849,41 C
2.2.2	EMPREST/FINANC/ EM RECUPERAÇÃO	31.983.765,28C	0,00	0,00	31.983.765,28 C
2.2.2.01	EMPRESTIMOS , FINANCIAMENTOS ( RJ)	28.263.843,41C	0,00	0,00	28.263.843,41 C
14704	Bio Banco 14.106580-5	500.000,00C	0,00	0,00	500.000,00 C
14708	Bco do Brasil - CTR 22/00002-x	338.831,80C	0,00	0,00	338.831,80 C
14714	Bradesco IF 2013/0264	10.136.855,79C	0,00	0,00	10.136.855,79 C
14715	Banco Fibra Contrato 544813	936.015,13C	0,00	0,00	936.015,13 C
14716	Banco Itaú	215.666,84C	0,00	0,00	215.666,84 C
14722	Banco Santander	715.603,68C	0,00	0,00	715.603,68 C
14723	Banco Safra	724.500,00C	0,00	0,00	724.500,00 C
14725	Banco ABC	448.028,31C	0,00	0,00	448.028,31 C
14726	Banco do Bradesco	13.665.008,57C	0,00	0,00	13.665.008,57 C
14727	Banco Sofisa	583.333,29C	0,00	0,00	583.333,29 C
2.2.2.03	FORNECEDORES EM RECUPERAÇÃO JUDICIAL	1.238.274,78C	0,00	0,00	1.238.274,78 C
2302	Nextel Telecomunicações Ltda	1.372,62C	0,00	0,00	1.372,62 C
2303	Souza Boys Express Ltda-ME	3.500,00C	0,00	0,00	3.500,00 C
2304	Cooperativa dos Transportadores	37.071,81C	0,00	0,00	37.071,81 C
2305	Tania Comex Serviços Marítimos	2.588,40C	0,00	0,00	2.588,40 C
2306	Brinquet festa Com. e Representação	803,08C	0,00	0,00	803,08 C
2307	DC Logistics Brasil Ltda	3.756,21C	0,00	0,00	3.756,21 C
2308	Marcos Less Representações	959,50C	0,00	0,00	959,50 C
2309	Transportes Bertolini Ltda	7.006,90C	0,00	0,00	7.006,90 C
2310	Mira OTM Transportes Ltda	10.538,90C	0,00	0,00	10.538,90 C
2311	Sul Dinâmics Transportes Ltda	8.500,00C	0,00	0,00	8.500,00 C
2312	Transportadora Emborcação Ltda	128,14C	0,00	0,00	128,14 C
2313	Evaristo Serviços Ltda - EPP	6.857,10C	0,00	0,00	6.857,10 C
2314	Conquista Representações	2.743,46C	0,00	0,00	2.743,46 C
2315	Vagner Depintor Represent. Comerc	1.874,15C	0,00	0,00	1.874,15 C
2316	Strike - Representações Ltda	2.338,57C	0,00	0,00	2.338,57 C

Este documento é cópia do original assinado digitalmente por GILSON AMILTON SIEGROTT, Protocolado em 09/04/2016 às 17:24:14, sob o número 0304258-08.2018.8.24.0033. Para conferir o original, acesse o site https://esaj.jsc.jus.br/sgsgweb/ anexo a processo 0304258-08.2018.8.24.0033



# Balancete de Verificação

AMPEX BRASIL EMPREENDIMENTOS COMERCIAIS INDUSTRIAIS E PARTICIPAÇÕES CNPJ: 10.242.869/0001-77  
Período : 01/01/2016 a 31/01/2016 - CONSOLIDADO Emissão: 13/05/2016

Conta Contabil	Descrição da Conta	Saldo Anterior	Débito	Crédito	Saldo Atual
2317	Allegis Consultoria em Treinamento	4.434,94C	0,00	0,00	4.434,94 C
2318	MM & Primo Com. e Representações	986,17C	0,00	0,00	986,17 C
2319	Germano Marcos Scotinni - ME	10.449,98C	0,00	0,00	10.449,98 C
2320	Inovar Eventos Ltda - ME	1.882,49C	0,00	0,00	1.882,49 C
2321	Mix Marketing Promocional Ltda	4.560,15C	0,00	0,00	4.560,15 C
2322	Nogueira & Nascimento da Silva	4.702,18C	0,00	0,00	4.702,18 C
2323	Supermercados BH Comércio de Al	1.570,00C	0,00	0,00	1.570,00 C
2324	RCN Com. e Repres. de Prod. Aliment.	2.148,29C	0,00	0,00	2.148,29 C
2325	Zabumba Representações Ltda	1.202,78C	0,00	0,00	1.202,78 C
2326	Dantas Representações Ltda	1.541,98C	0,00	0,00	1.541,98 C
2327	Diretta Comunicação Ltda	2.041,07C	0,00	0,00	2.041,07 C
2328	Grande Rio Representações Ltda	1.653,10C	0,00	0,00	1.653,10 C
2329	Makro Kolor Gráfica e Editora Ltda	1.975,00C	0,00	0,00	1.975,00 C
2330	Podium Representações Ltda	1.888,15C	0,00	0,00	1.888,15 C
2331	Concordia Logística S.A	74.849,31C	0,00	0,00	74.849,31 C
2332	Bis Participações Ltda	4.774,62C	0,00	0,00	4.774,62 C
2333	Smart Report Desenv. Sist. Anali.	13.652,94C	0,00	0,00	13.652,94 C
2334	Fermapack Industria de Embalagem	429,27C	0,00	0,00	429,27 C
2335	Visual Promocional Com. Serv. De	6.442,50C	0,00	0,00	6.442,50 C
2336	Quadra e Weber Ltda - EPP	487,00C	0,00	0,00	487,00 C
2337	Gusmão e Labrunie Advogados	2.440,10C	0,00	0,00	2.440,10 C
2338	G. M. Ret Representações	1.222,10C	0,00	0,00	1.222,10 C
2339	Total Comércio e Representações	447,05C	0,00	0,00	447,05 C
2340	Transmagas Transportes Ltda	58.895,73C	0,00	0,00	58.895,73 C
2341	Megafor Distribuidora Imp e Exp	1.773,05C	0,00	0,00	1.773,05 C
2342	Seixas & Ramos Comercial Ltda	430,00C	0,00	0,00	430,00 C
2343	Irko Organização Contabil Ltda	29.879,28C	0,00	0,00	29.879,28 C
2345	Maria Edivânia Barbosa de Souza	1.182,00C	0,00	0,00	1.182,00 C
2346	Tivolitus Viagens e Turismo Ltda	149,50C	0,00	0,00	149,50 C
2347	Smart Promo Services Ltda	15.583,30C	0,00	0,00	15.583,30 C
2348	Expresso Javali S.A	7.204,85C	0,00	0,00	7.204,85 C
2351	Excelencia Logística Ltda - EPP	15.617,29C	0,00	0,00	15.617,29 C
2354	Porto Seco Rocha Term. de Carga	2.287,18C	0,00	0,00	2.287,18 C
2355	J.L. Negrão Transp Carga 7 & Log. Ltda	25.531,10C	0,00	0,00	25.531,10 C
2356	Sua Majestade Transp. Log e Armaz.	31.839,02C	0,00	0,00	31.839,02 C
2357	E Pinheiro Diniz	3.828,56C	0,00	0,00	3.828,56 C
2358	APL Soluções de Logística Ltda	41.445,91C	0,00	0,00	41.445,91 C
2359	Tecon Suape S.A	14.188,39C	0,00	0,00	14.188,39 C
2360	Jeiox Guarda de Doc. e Logística	54,25C	0,00	0,00	54,25 C
2361	Mazzini Administração Empreitas	2.396,04C	0,00	0,00	2.396,04 C
2362	Transjoca Transp. Rodov. Ltda ME	24.379,16C	0,00	0,00	24.379,16 C
2363	Transcunha Ltda	11.697,50C	0,00	0,00	11.697,50 C
2364	Veconinter serv. Adm. Marítimos	30.725,05C	0,00	0,00	30.725,05 C
2365	J/PL Promoções e Eventos Ltda	3.660,54C	0,00	0,00	3.660,54 C
2366	Luzia Edite Muller Lenoir-ME	3.857,00C	0,00	0,00	3.857,00 C
2367	Adakargo Transp. Logis. e Serv. Ltda	32.765,46C	0,00	0,00	32.765,46 C
2370	Walmir Barroso & Advogados Ass	10.666,67C	0,00	0,00	10.666,67 C
2371	MPBM Intermediação de Negócios	2.521,46C	0,00	0,00	2.521,46 C
2372	Fisco Form Integ Sist Cons Ltda	190,00C	0,00	0,00	190,00 C
2374	Lotran Logística e Transportes	6.951,77C	0,00	0,00	6.951,77 C
2376	Enlog Transportes e Logística	674,66C	0,00	0,00	674,66 C

ASSESSORIA CONTABIL E FISCAL SAO

Este documento é cópia do original assinado digitalmente por GILSON AMILTON SOFROTT Protocolado em 09/04/2018 às 17:24:14 sob o número 0304258-08.2018.8.24.0033. Para conferir o original, acesse o site https://esaj.tst.jus.br/arj/?pinn=15

94

**Balancete de Verificação**

Folha: 10

AMPEX BRASIL EMPREENDIMENTOS COMERCIAIS INDUSTRIAIS E PARTICIPAÇÕES CNPJ: 10.242.889/0001-77  
 Período : 01/01/2016 a 31/01/2016 - CONSOLIDADO Emissão: 13/05/2016

Conta Contabil	Descrição da Conta	Saldo Anterior	Débito	Crédito	Saldo Atual
2377	JSL S/A	2.255,19C	0,00	0,00	2.255,19 C
2378	Yolanda Log. Arm. Transp. Ltda	35.404,25C	0,00	0,00	35.404,25 C
2379	Pricewaterhousecoopers Aud. Ind - 1	31.381,09C	0,00	0,00	31.381,09 C
2380	R H Facil Ltda	3.896,14C	0,00	0,00	3.896,14 C
2381	Cheiro Bom Internacional Ltda	32,78C	0,00	0,00	32,78 C
2382	Brasil Express Transp Distrib	6.180,25C	0,00	0,00	6.180,25 C
2383	Codama Comissária Desp. Amazonia	738,75C	0,00	0,00	738,75 C
2384	Clenio Botelho T Informatica	550,00C	0,00	0,00	550,00 C
2385	Ciat Centro Int. Armaz. Transp. Ltda	3.400,00C	0,00	0,00	3.400,00 C
2386	Futura Distr. de Alimentos Ltda	24.418,13C	0,00	0,00	24.418,13 C
2387	Resource Tecno. e Informação Ltda	4.334,00C	0,00	0,00	4.334,00 C
2388	WRJ transp e Logística Mercado	1.650,00C	0,00	0,00	1.650,00 C
2389	Juliana Fabiola M Silva EPP	3.150,00C	0,00	0,00	3.150,00 C
2390	Rpsouza Representações Ltda	5.554,21C	0,00	0,00	5.554,21 C
2391	Costa Verde Repres. Com. Ltda - ME	222,60C	0,00	0,00	222,60 C
2392	Elogran Repres. Com. Ltda	1.660,46C	0,00	0,00	1.660,46 C
2393	M4 Representações Ltda	5.675,25C	0,00	0,00	5.675,25 C
2394	Trust Fort Representações Ltda	2.955,42C	0,00	0,00	2.955,42 C
2395	Assoc Bras das Erep C Expo	2.000,00C	0,00	0,00	2.000,00 C
2396	MH Miranda e Hispanhol Ltda	81,00C	0,00	0,00	81,00 C
2397	Fortaleza Distr. e Logística Ltda	1.125,00C	0,00	0,00	1.125,00 C
2398	Comercial SV	500,00C	0,00	0,00	500,00 C
2399	Cema Central Mineiro Atac.	250,00C	0,00	0,00	250,00 C
2400	Casas Guanabara Comert. Ltda	350,00C	0,00	0,00	350,00 C
2401	Supermercados H Saio Ltda	81,26C	0,00	0,00	81,26 C
2402	Covabra Supermercados Ltda	630,00C	0,00	0,00	630,00 C
24033	Armazem Mateus	277.120,00C	0,00	0,00	277.120,00 C
2404	Doc Dist de Alim e Bebidas Ltda	1.000,00C	0,00	0,00	1.000,00 C
2405	Good Bom Supermercados Ltda	550,00C	0,00	0,00	550,00 C
2406	Giga Br Distri. e Atacadista S/A	65,00C	0,00	0,00	65,00 C
2407	Jorge Batista e Cia Ltda	1.261,50C	0,00	0,00	1.261,50 C
2408	Iracema Bertalina	250,00C	0,00	0,00	250,00 C
2409	H.M. Com. de Alimentos Ltda - EPP	300,00C	0,00	0,00	300,00 C
2410	Irmãos Boa Ltda	548,95C	0,00	0,00	548,95 C
2411	Mercadinho Chama Ltda	500,00C	0,00	0,00	500,00 C
2412	Mercado Veresti Ltda	701,76C	0,00	0,00	701,76 C
2413	Supermercados Irmãos Lopes S.A	1.250,00C	0,00	0,00	1.250,00 C
2414	Supermercado ASP Ltda	1.050,00C	0,00	0,00	1.050,00 C
2415	Paraty Atacado e Distribuição	4.155,25C	0,00	0,00	4.155,25 C
2416	Satmo Com. de Produtos Alim. Ltda	1.815,00C	0,00	0,00	1.815,00 C
2417	Queiroz e Sousa Ltda	87,50C	0,00	0,00	87,50 C
2418	STO Atacadista Dist. prod. Alim.	1.150,00C	0,00	0,00	1.150,00 C
2419	Superm. Superbom de Assis Ltda	50,00C	0,00	0,00	50,00 C
2420	Supermercado Nagai de Prudente	62,50C	0,00	0,00	62,50 C
2421	Maersk Line	3.387,40C	0,00	0,00	3.387,40 C
2422	Carvalho & Fernandes Ltda	35,00C	0,00	0,00	35,00 C
2423	Silva e Barbosa Comercio de Alim. Ltda	500,00C	0,00	0,00	500,00 C
2424	Supermercado Bergamini Ltda	225,00C	0,00	0,00	225,00 C
2425	Vovo Zulu Comercial de Alimentos	150,00C	0,00	0,00	150,00 C
2426	Olinda Distr. e Com. de Alimentos	3.880,00C	0,00	0,00	3.880,00 C
2427	SM Aiba Mercado Ltda	550,00C	0,00	0,00	550,00 C

ASSESSORIA CONTABIL E FISCAL SAO J

Para conferir o original, acesse o site  
 https://www.juris.br/100/0304258-08.2018.8.24.0033  
 sob o número 0304258-08.2018.8.24.0033  
 Este documento é cópia do original assinado digitalmente por GILSON AMILTON SOARES, informe o processo 0304258-08.2018.8.24.0033  
 Infos: https://www.juris.br/100/0304258-08.2018.8.24.0033



# Balancete de Verificação

**AMPEX BRASIL EMPREENDIMENTOS COMERCIAIS INDUSTRIAIS E PARTICIPAÇÕES** CNPJ: 10.242.889/0001-77  
 Período : 01/01/2016 a 31/01/2016 - CONSOLIDADO Emissão: 13/05/2016

Conta Contabil	Descrição da Conta	Saldo Anterior	Débito	Crédito	Saldo Atual
2428	Supermercado Dalben Ltda	325,00C	0,00	0,00	325,00 C
2430	Andrade e Lacaz Sociedade	6.668,37C	0,00	0,00	6.668,37 C
2431	Rene Alves Bezerra CH 6305	4.420,16C	0,00	0,00	4.420,16 C
2432	Aliança Navegação	640,45C	0,00	0,00	640,45 C
2433	CSAV Group Agencias Brazil	60.035,88C	0,00	0,00	60.035,88 C
2434	Amaz Marketing	1.082,90C	0,00	0,00	1.082,90 C
2435	RT Representações	8.968,71C	0,00	0,00	8.968,71 C
2436	Samara Relatórios	6.470,33C	0,00	0,00	6.470,33 C
2437	K F Promoções e Eventos	12.695,04C	0,00	0,00	12.695,04 C
2438	RL Administração e Serviços	5.464,82C	0,00	0,00	5.464,82 C
2439	LB da Costa & Cia	6.160,54C	0,00	0,00	6.160,54 C
2440	Cargo Express Despachos Advansurus	5.383,08C	0,00	0,00	5.383,08 C
2441	Andre Haddad Zahran	1.165,00C	0,00	0,00	1.165,00 C
2442	Gimba-Suprimentos de Escritório	482,28C	0,00	0,00	482,28 C
2444	MVD Transportes e Serviços	38.093,22C	0,00	0,00	38.093,22 C
2445	Andrade Lopes Representações	1.283,35C	0,00	0,00	1.283,35 C
2446	Aline Gomes da Costa	800,00C	0,00	0,00	800,00 C
2447	Armazena Bem Armazenagem de Documentos	256,05C	0,00	0,00	256,05 C
2448	Big Trading e Empreendimentos Ltda	2.250,00C	0,00	0,00	2.250,00 C
2449	Bonfim e Bagagi Ltda	284,25C	0,00	0,00	284,25 C
2450	Castanheira da Silva Rep do Alim Ltda	152,02C	0,00	0,00	152,02 C
2451	Coop de Transp do Vale - Coopravale Pe	2.815,68C	0,00	0,00	2.815,68 C
2452	Destro Brasil Distribuição Ltda	1.654,50C	0,00	0,00	1.654,50 C
2453	Goes Representações Comerciais Ltda	1.958,87C	0,00	0,00	1.958,87 C
2454	J J Refeições	27,96C	0,00	0,00	27,96 C
2455	J.A. Bordin Representação Ltda	286,89C	0,00	0,00	286,89 C
2456	Lari Repres do Prod Alim Ltda	365,02C	0,00	0,00	365,02 C
2457	Mercadinho Alves & Farias Ltda	1.500,00C	0,00	0,00	1.500,00 C
2458	Navarro e Toledo Rep Com S/C Ltda	126,63C	0,00	0,00	126,63 C
2459	Robleo Representações Com S/S Ltda - ME	587,55C	0,00	0,00	587,55 C
2460	Rodrigues & Rodrigues Supermercados Ltda	500,00C	0,00	0,00	500,00 C
2461	Somarte Representações Ltda	1.759,77C	0,00	0,00	1.759,77 C
2462	Suzesso Representações Comercial Ltda	1.710,87C	0,00	0,00	1.710,87 C
2463	Supermercado Higas e Filhos Ltda	2.000,00C	0,00	0,00	2.000,00 C
2464	Tiago Ademir de Angelo São Roque	1.290,80C	0,00	0,00	1.290,80 C
2465	Zaga Machado Serv Com Repr Ltda	3.293,42C	0,00	0,00	3.293,42 C
2.2.2.04	EMPRESTIMOS PARTE RELACIONADAS	2.481.647,09C	0,00	0,00	2.481.647,09 C
221061	Jose Eduardo Simao	2.481.647,09C	0,00	0,00	2.481.647,09 C
2.3	PATRIMONIO LÍQUIDO	22.079.331,45D	5.497.824,73	5.497.824,73	22.079.331,45 D
2.3.1	CAPITAL SOCIAL	20.468.345,00C	0,00	0,00	20.468.345,00 C
2.3.1.01	CAPITAL SOCIAL REALIZADO	20.468.345,00C	0,00	0,00	20.468.345,00 C
1901	Capital de Domiciliados no Ext	20.468.345,00C	0,00	0,00	20.468.345,00 C
2.3.2	RESERVAS	42.547.676,45D	5.497.824,73	5.497.824,73	42.547.676,45 D
2.3.2.02	AJUSTES DE AVALIAÇÃO PATRIMONIAL	2.904.809,67D	0,00	2.904.809,67	2.904.809,67 D
1931	Variações de Elementos Ativos	2.465.363,26D	0,00	2.465.363,26	2.465.363,26 D
1932	Variações de Elementos Passivos	439.446,41D	0,00	439.446,41	439.446,41 D

Este documento é cópia do original assinado digitalmente por GILSON AMILTON SGRIO, Protocolado em 09/04/2019 às 17:24:14, sob o número 0304258-08.2018.8.24.0033. Para conferir o original, acesse o site https://esaj.tst.jus.br/sgaj/ informe o processo 0304258-08.2018.8.24.0033 e o número 0304258-08.2018.8.24.0033.

96

# Balancete de Verificação

AMPEX BRASIL EMPREENDIMENTOS COMERCIAIS INDUSTRIAIS E PARTICIPAÇÕES CNPJ: 10.242.889/0001-77  
Período : 01/01/2016 a 31/01/2016 - CONSOLIDADO Emissão: 13/05/2016

Conta Contabil	Descrição da Conta	Saldo Anterior	Débito	Crédito	Saldo Atual
2.3.2.03	RESERVAS DE RESULTADO	37.049.851,72D	5.497.824,73	0,00	42.547.676,44 D
1942	Prejuízos Acumulados	37.049.851,72D	5.497.824,73	0,00	42.547.676,44 D
2.3.2.04	RESULTADO DO EXERCÍCIO	2.593.015,06D	0,00	2.593.015,06	0,00
1972	Prejuízo do Exercício	2.593.015,06D	0,00	2.593.015,06	0,00
3	RECEITAS	0,00	208.650,64	711.197,21	502.546,57 C
3.1	RECEITAS	0,00	208.650,64	711.197,21	502.546,57 C
3.1.1	RECEITAS OPERACIONAIS	0,00	208.650,64	711.197,21	502.546,57 C
3.1.1.01	RECEITAS BRUTA NO MERCADO INTERNO	0,00	0,00	711.197,21	711.197,21 C
5002	Revendas de Mercadorias	0,00	0,00	711.197,21	711.197,21 C
3.1.1.03	(-)DEDUÇÕES DA RECEITA BRUTA	0,00	208.650,64	0,00	208.650,64 D
5541	(-) Devolução de Revendas de Mercadorias	0,00	633,70	0,00	633,70 D
5542	(-) ICMS s/ Vendas	0,00	25.820,79	0,00	25.820,79 D
5546	(-) PIS	0,00	9.637,59	0,00	9.637,59 D
5547	(-) COFINS	0,00	44.417,84	0,00	44.417,84 D
5548	(-) ICMS Substituição Tributária	0,00	128.140,72	0,00	128.140,72 D
4	CUSTOS E DESPESAS	0,00	2.093.949,80	1.408.883,26	685.066,54 D
4.1	CUSTOS	0,00	1.627.495,19	1.398.327,93	229.167,26 D
4.1.1	CMV	0,00	1.627.495,19	1.398.327,93	229.167,26 D
4.1.1.01	CUSTO DAS MERCADORIAS REVENDIDAS	0,00	742.526,62	0,00	742.526,62 D
3301	Estoque Inicial Mercadoria	0,00	57.617,13	0,00	57.617,13 D
3302	Outros Custos de Importações	0,00	792.971,50	417.357,55	375.613,95 D
3303	Compra de Mercadoria	0,00	12.839,72	0,00	12.839,72 D
3304	Fretes S/Compras	0,00	3.600,00	0,00	3.600,00 D
3307	Despachantes	0,00	17.940,22	0,00	17.940,22 D
3308	Armazenagem	0,00	0,00	0,16	0,16 D
3312	(-)Substituição Tributária - (ST)	0,00	0,00	21.126,90	21.126,90 D
3314	(-) Icms - Benefício Fiscal	0,00	0,00	442,81	442,81 D
3315	(-) PIS	0,00	0,00	2.039,94	2.039,94 D
3316	(-) COFINS	0,00	0,00	957.282,21	957.282,21 D
35011	Estoque Final	0,00	0,00	78,36	78,36 D
3317	Custo com Bonificações	0,00	466.454,61	10.555,33	455.899,28 D
4.2	DESPESAS OPERACIONAIS	0,00	44.261,57	124,87	44.136,70 D
4.2.1	DESPESAS COMERCIAIS	0,00	44.261,57	124,87	44.136,70 D
4.2.1.02	DESPESAS GERAIS COMERCIAIS	0,00	6.068,68	32,47	6.036,21 D
7111	Fretes e Carretos	0,00	13.577,20	0,00	13.577,20 D
7080	Comissões dos Representantes	0,00	671,60	0,00	671,60 D
7193	Desenvolvimento de Embalagem	0,00	210,44	0,00	210,44 D
7194	Descargas S/Vendas	0,00	18.033,65	92,40	17.941,25 D
7195	Descontos Contratuais	0,00	700,00	0,00	700,00 D
7199	Desenvolvimento de Produtos	0,00	5.000,00	0,00	5.000,00 D
7201	Propaganda e Publicidade	0,00	168.804,35	2.155,00	166.649,35 D
4.2.2	DESPESAS ADMINISTRATIVAS	0,00	48.699,76	959,50	47.740,26 D
4.2.2.01	DESPESAS COM PESSOAL	0,00	11.233,83	0,00	11.233,83 D
6011	Salários	0,00	11.233,83	0,00	11.233,83 D

Este documento é cópia do original assinado digitalmente por GILSON AMILTON SGROTT, Protocolado em 05/04/2018 às 17:24:14, sob o número 0304258-08.2018.8.24.0033. Para conferir o original, acesse o site https://esaj.trf4.jus.br/assol/, informe o processo 0304258-08.2018.8.24.0033 e o número 0304258-08.2018.8.24.0033.



**Balancete de Verificação**

**AMPEX BRASIL EMPREENDIMENTOS COMERCIAIS INDUSTRIAIS E PARTICIPAÇÕES** CNPJ: 10.242.889/0001-77  
 Período : 01/01/2016 a 31/01/2016 - CONSOLIDADO Emissão: 13/05/2016

Conta Contabil	Descrição da Conta	Saldo Anterior	Débito	Crédito	Saldo Atual
6012	Décimo Terceiro Salário	0,00	772,63	0,00	772,63 D
6013	Férias	0,00	1.543,84	0,00	1.543,84 D
6015	Rescisões e Indenizações Trabalhistas	0,00	11.750,00	0,00	11.750,00 D
6017	Assist.Médica/ Odontológica	0,00	16.579,46	0,00	16.579,46 D
6023	Vale Refeição	0,00	1.969,00	959,50	1.009,50 D
6040	INSS	0,00	3.766,98	0,00	3.766,98 D
6042	FGTS	0,00	1.084,02	0,00	1.084,02 D
4.2.2.02	<b>DESPESAS GERAIS ADMINISTRATIVAS</b>	0,00	119.784,23	1.195,50	118.588,73 D
6061	Aluguel e Condomínio	0,00	17.062,84	0,00	17.062,84 D
6054	Comunicação	0,00	3.681,20	841,20	2.840,00 D
6067	Aluguel de Equipamentos	0,00	343,00	0,00	343,00 D
6070	Higiene e Limpeza	0,00	7.142,00	0,00	7.142,00 D
6077	Gastos com Informática	0,00	11.419,97	0,00	11.419,97 D
6078	Seguros	0,00	836,08	0,00	836,08 D
6079	Despesas Legais e Judiciais	0,00	222,43	0,00	222,43 D
6094	Serviços de Terceiros Pessoa Jurídica	0,00	1.720,35	354,30	1.366,05 D
6101	Viagens e Estadas	0,00	174,00	0,00	174,00 D
6102	Despesas Postais	0,00	1.658,60	0,00	1.658,60 D
6104	Despesas com Veículos	0,00	311,87	0,00	311,87 D
6120	Depreciação e Amortização	0,00	13.070,18	0,00	13.070,18 D
6113	Guarda de Documentos	0,00	630,85	0,00	630,85 D
6114	Serviços Consultoria	0,00	29.666,26	0,00	29.666,26 D
6097	Honorários Advocatórios /Contábeis	0,00	31.844,60	0,00	31.844,60 D
4.2.2.04	<b>DESPESAS NÃO DEDUTÍVEIS</b>	0,00	320,36	0,00	320,36 D
6146	Bonificações e Doações	0,00	81,49	0,00	81,49 D
6148	Multas Punitivas	0,00	85,12	0,00	85,12 D
6150	Despesas Não Dedutíveis	0,00	153,75	0,00	153,75 D
4.2.3	<b>DESPESAS TRIBUTÁRIAS</b>	0,00	7.679,03	3.412,46	4.266,57 D
4.2.3.01	<b>IMPOSTOS, TAXAS E CONTRIBUIÇÕES</b>	0,00	7.679,03	3.412,46	4.266,57 D
6133	Impostos e Taxas Municipais	0,00	365,50	0,00	365,50 D
6138	IPVA	0,00	2.852,73	0,00	2.852,73 D
6140	Demais Incidências de ICMS	0,00	4.460,80	3.412,46	1.048,34 D
4.2.4	<b>RESULTADO FINANCEIRO</b>	0,00	245.709,66	2.638,71	243.070,95 C
4.2.4.01	<b>RECEITAS FINANCEIRAS</b>	0,00	0,00	2.638,71	2.638,71 C
5571	Juros Ativos	0,00	0,00	183,35	183,35 C
5572	Ganhos de Aplicação Financeira	0,00	0,00	131,98	131,98 C
5575	Descontos Obtidos	0,00	0,00	2.323,38	2.323,38 C
4.2.4.02	<b>DESPESAS FINANCEIRAS</b>	0,00	245.709,66	0,00	245.709,66 C
6151	Despesas Bancárias	0,00	518,75	0,00	518,75 C
6153	Multas e Juros Passivos	0,00	31.422,27	0,00	31.422,27 C
6157	Variação Cambial Passiva	0,00	213.605,22	0,00	213.605,22 C
6160	Despesas Cartão de Crédito/Débito	0,00	163,42	0,00	163,42 C
4.2.5	<b>OUTROS RESULTADOS OPERACIONAIS</b>	0,00	0,00	2.224,29	2.224,29 C
4.2.5.01	<b>OUTRAS RECEITAS OPERACIONAIS</b>	0,00	0,00	2.224,29	2.224,29 C

ASSESSORIA CONTABIL E FISCAL SAO PAULO

Este documento é cópia do original assinado digitalmente por GILSON AMILTON SGROTTI, Protocolado em 08/04/2018 às 17:24:14, sob o número 0304258-08.2018.8.24.0033. Para conferir o original, acesse o site https://esaj.tst.jus.br/escritorio, informe o processo 0304258-08.2018.8.24.0033 e o número do protocolo.

98  
r

# Balancete de Verificação

Folha: 14

AMPEX BRASIL EMPREENDIMENTOS COMERCIAIS INDUSTRIAIS E PARTICIPAÇÕES CNPJ: 10.242.889/0001-77  
Período : 01/01/2016 a 31/01/2016 - CONSOLIDADO Emissão: 13/05/2016

Conta Contabil	Descrição da Conta	Saldo Anterior	Débito	Crédito	Saldo Atual
5604	Recuperação Impostos/Trib.Exerc.Ant.	0,00	0,00	2.224,29	2.224,29 C
<b>Ativo</b>		30.494.303,30	2.958.515,72	2.387.292,67	31.065.526,3
<b>Passivo</b>		30.494.303,30	6.182.657,99	6.936.401,01	31.248.046,3
<b>Receita</b>		0,00	208.650,64	711.197,21	502.546,5
<b>Custos</b>		0,00	2.093.949,80	1.408.833,26	685.066,5
<b>Custos</b>		0,00	0,00	0,00	0,0
<b>Prejuízo</b>					182.519,6

Para conferir o original, acesse o site <http://rsaj.jus.br/assj>, informe o processo 0304258-08.2018.8.24.0033 e o número 0304258-08.2018.8.24.0033. Photocopyado em 09/04/2018 às 17:24:14. qob e número 0304258-08.2018.8.24.0033.



## **Evento 37**

**Evento:**

JUNTADA\_DE\_DOCUMENTO

**Data:**

21/10/2019 19:21:17

**Usuário:**

MIG - USUÁRIO DE MIGRAÇÃO - ADMINISTRADOR DO SISTEMA

**Processo:**

0304258-08.2018.8.24.0033/SC

**Sequência Evento:**

37

Período: Janeiro a Novembro de 2017

Acesso	Terc	Classificador	Nome da Conta	C/C.	Saldo Inicial	M
10000		10000000000	ATIVO		31.526.439,16 D	74.31
11000		11000000000	ATIVO CIRCULANTE		19.176.485,87 D	70.00
11100		11001000000	CAIXA E EQUIVALENTE DE CAIXA		100.559,15 D	33.03
11101		11001010000	CAIXA GERAL		2.229,94 D	5
11102		11001010002	CAIXA - SÃO PAULO		2.229,94 D	5
11103		11001030000	BANCO CONTAS MOVIMENTO		97.510,68 D	7.85
11132		11001030002	BANCO BRADESCO 2413-9		0,00	7.53
11134		11001030004	BANCO CITIBANK		0,71 D	
11136		11001030005	BANCO BRADESCO 351000-0		0,00	31
11137		11001030006	BCO INDUSTRIAL (VINCULADA)		1.529,19 D	
11138		11001030007	BCO DAYCOVAL C/C 6976850		31,48 D	
11139		11001030008	BCO CITI (BLOQUEIO JUDICIAL)		78.097,28 D	
11140		11001030009	BCO BRAD 2413-9 (BLOQ. JUDIC)		17.184,31 D	
11141		11001030010	BCO DAYCOVAL (BLOQUEIO JUDIC)		368,73 D	
11142		11001030011	BRADESCO 153000-3 (BLOQ JUDIC)		298,98 D	
11143		11001030012	BCO BRADESCO 153000-3		0,00	
11105		11001050000	APLICACOES FINANCEIRAS		818,53 D	12
11152		11001050002	APLIC BCO BRADESCO 2413-9		0,00	12
11154		11001050004	APLICAÇÃO INDUSTRIAL		818,53 D	
11200		11002000000	CLIENTES A RECEBER		914.667,12 D	3.10
11201		11002010000	CLIENTES - MERCADO INTERNO		914.667,12 D	3.16
11302		11002010002	VALMIR JOSE SOARES		0,00	
11306		11002010006	CHRISTIANO SALES BERTAGNON		11.653,03 D	6
11307		11002010007	TEREZINHA ARAUJO DE ALMEIDA		1.915,20 D	4
11212		11002010012	SUAVE SABOR DOCCERIA LTDA		225,71 D	
11213		11002010013	BARCELONA COM. VAREJ. E ATAC.		2.000,00 D	
11214		11002010014	CARREFOUR COM. E IND. LTDA		146.002,91 D	72
11215		11002010015	TENDA ATACADO LTDA		0,00	26
11216		11002010016	CASA STA LUZIA IMPORTADORA		0,00	
11222		11002010022	WAL MART BRASIL		31.116,94 D	
11223		11002010023	A ANGELONI E CIA		4.810,27 D	
11224		11002010024	ROLDÃO AUTO SERV COM DE ALIMEN		2.879,25 D	
11225		11002010025	DISTRIBUIDORA DE FRIOS DE VITO		7.136,29 D	3
11226		11002010026	XANTOCARPA PARTICIPAÇÕES		9.946,05 D	
11227		11002010027	RENATA ROCHA DIETHICH		0,00	
11228		11002010028	NOVA MEGA G ATACADISTA DE ALIM		0,00	11
11230		11002010030	MERCEARIA CHAMA		1.500,00 D	
11231		11002010031	CATHITA COMERCIALIZAÇÃO E DIST		0,00	14
11232		11002010032	PAMA COM DE GENERO ALIM.		17.139,30 D	4
11234		11002010034	ANTONIO DE RICCIO-PIZZARIA		24.780,00 D	11
11235		11002010035	DISJOI S/A DISTRIB. E LOGISTIC		24.900,64 D	
11237		11002010037	ALPINA PIZZARIA		2.210,00 D	
11242		11002010042	JARDIM FRANCA PIZZARIA		340,00 D	
11243		11002010043	ADRIANA RIOS PIZZARIA		1.068,00 D	
11250		11002010050	RODRIGO JUCIO PIZZARIA		648,00 D	
11256		11002010056	TOMANIK PIZZAS		0,00	1
11259		11002010059	PIZZARIA E PASTELARIA DONATELL		0,00	
11263		11002010063	R B PIZZARIA		74,00 D	11
11273		11002010073	ANTONIA LIRA DOS SANTOS		129,00 D	

Este documento é cópia do original assinado digitalmente por GILSON AMILTON SOUZA JUNIOR em 09/04/2018 às 17:24:14, sob o número 0304258-08.2018.8.24.0033. Para conferir o original, acesse o site https://esaj.tjsc.jus.br/escavpj, informe o processo 0304258-08.2018.8.24.0033.

Período: Janeiro a Novembro de 2017

Acesso	Terc	Classificador	Nome da Conta	C/C.	Saldo Inicial	M
11290		11002010090	TMK REFEIÇÕES E EVENTOS		0,00	
11293		11002010093	MARIA ANGELA CEPI TEIXEIRA		5.799,30	D
11294		11002010094	PORTO DE MAR COM DE GENEROS AL		163.862,00	D
11323		11002010103	FABIO TOSELLI		11.399,81	D
11327		11002010107	PIZZARIA E CHURRASCARIA PERDI		0,00	
11332		11002010112	FELIPE DANIEL - ME		0,00	
11334		11002010114	CORREA & SOUSA DISTRIBUIDORA D		7.510,28	D
11335		11002010115	A FIRMA PIZZAS LTDA - EPP		528,00	D
11336		11002010116	NILSON SOUZA ROCHA - DISTRIBUI		3.312,46	D
11338		11002010118	REGINALDO VIEIRA DA SILVA		696,19	D
11341		11002010121	DANIEL HENRIQUE FERNANDES		167,24	D
11342		11002010122	ATACADAO S/A DISTR.COM*RCIO E		205.054,50	D
11343		11002010123	PIZZARIA PAULINO CAMPO BELO LT		0,00	
11349		11002010129	MIMOSA ALIMENTOS LTDA ME		0,00	
11363		11002010133	JOSE EDUARDO SIMAO		0,00	
11366		11002010136	MARCELO JULIO VINCOV		0,00	
11371		11002010141	BALNEARIO E BAR MARIA JOSE LTD		0,00	
11372		11002010142	JAIME BERNARDINO DA SILVA		0,00	
11373		11002010143	MARIA ERICA LIMA DA SILVA		108,01	D
11374		11002010144	RAPHAEL TEIXEIRA DE ALMEIDA		21.600,00	D
11376		11002010146	CASA SANTA T. IMPORT LTDA		0,00	
11379		11002010149	MARCO ANTONIO		279,00	D
11381		11002010151	CLECIO ARAUJO DE ALMEIDA		58.728,00	D
11384		11002010154	SUPERMERCADOS JAU SERVE LTDA		59.394,64	D
11387		11002010157	FLAVIO LURO FILHO		1.105,00	D
11388		11002010158	MARIETTA COMERCIO DE ALIMENTO		0,00	
11389		11002010159	DIA DIA ATACADOS EIRELI		4.689,12	D
11394		11002010164	ANTONIO RAILTON LIMA		878,04	D
11396		11002010166	SENDAS DISTRIBUIDORA S/A		140.344,64	D
11415		11002010170	FERNANDO RODRIGO ALVARENGA		24,02	D
11416		11002010171	VALMOR FRIEDRICH		6.111,00	D
11422		11002010177	SUPERMERCADO ROSSI NEW LTDA		50.330,00	D
11423		11002010178	N. PAULINO DEMACEDO PIZ. E CH		0,00	
11429		11002010184	D AVO SUPERMERCADO LTDA		0,00	
11430		11002010186	DISTRIBUIDORA J. JOTAS LTDA		0,00	
11431		11002010187	RI-MA DISTRIBUIDORA DE FRIOS E		0,00	
11432		11002010188	PANIFICADORA CEPAM LTDA		0,00	
11433		11002010189	VIA CASTELLI PIZZARIA LTDA		0,00	
11436		11002010192	DISTR.FRIOS E LAT.CASTELO DA B		0,00	
11437		11002010194	ROBERTO SAVORDELLI		0,00	
11438		11002010195	AJP COMERCIO DE PRODUTOS ALIME		0,00	
11444		11002010200	CARLOS SOARES SOARES		143,19	D
11445		11002010201	MARCELO MORBIDELLI		120,90	D
11447		11002010203	REINALDO LENTINI		0,00	
11451		11002010205	CRISTINA MAINARDI SILVA		171,79	D
11453		11002010207	LA CAMPIONISSIMA PIZZARIA LTDA		0,00	
11454		11002010208	GRAN ITALIA PIZZARIA LTDA - ME		0,00	
11455		11002010209	ELSON DA SILVA GONCALVES		0,00	
11461		11002010215	JAMAL KALED OMRAM EIRELI- EPP		0,00	
11465		11002010216	SHIBATA COMERCIO E ATACADO DE		0,00	
11464		11002010218	EDSON DE SOUZA		0,00	
11466		11002010220	SAVEGNAGO SUPERMERCADOS LTDA		0,00	
11468		11002010222	SVP COMERCIO DE ALIMENTOS LTDA		0,00	
11470		11002010224	ROBERTO RANDAL		5.588,32	D
11471		11002010225	REGINALDO SAPIENCE MOLINA		1.215,50	D
11472		11002010226	E R PEREZ E CIA LTDA		5.851,99	D
11473		11002010227	AUTOSERVICO DE ALIMENTOS		0,00	
-----		-----	-----		-----	-----

Este documento é cópia do original assinado digitalmente por GILSON AMIL TOW SGROTT Protocolado em 09/04/2019 às 17:24:14, sob o número 0304258-08.2018.8.24.0033. Para conferir o original, acesse o site https://esaj.jsc.jus.br/sgsjw, informe o processo 0304258-08.2018.8.24.0033



Período: Janeiro a Novembro de 2017

Acesso	Terc	Classificador	Nome da Conta	C/C.	Saldo Inicial	Me
11556		11002012302	CENCOSUD BRASIL COMERCIAL LTDA		0,00	1.28
11558		11002012303	MERCADO E DISTRIB DE ALIMENTOS		0,00	1
11557		11002012303	SUPERMERCADO TAQUARAL LTDA		0,00	
11560		11002012305	SANDRA MORENO CEREGATTO		0,00	
11561		11002012306	AJ DULLER COM DE FRIOS E DERIV		0,00	
11562		11002012307	SAMUEL ALVES DOS SANTOS		0,00	
11563		11002012308	RENAN DEBATIN CEPI		0,00	
11564		11002012309	ALMERIA COMERCIO DE FRIOS LTDA		0,00	
11565		11002012309	MERCEARIA STAR GOLD LTDA EPP		0,00	
11566		11002012310	SUPERMERCADO IRMAOS FORLIN LTD		0,00	
11567		11002012311	ARMAZEM GOURMET LTDA ME		0,00	1
11568		11002012312	SUPERMERCADO CRIPPA E GIACOMON		0,00	
11569		11002012313	CASA COMERCIO DE ALIMENTOS VIT		0,00	
11570		11002012314	REIS ATACADO DE ALIMENTOS LTDA		0,00	
11571		11002012315	SUPERMERCADO ZANINI LTDA		0,00	
11572		11002012316	MERCADO DE ALIMENTOS GREPAR LT		0,00	2
11573		11002012317	LA VALLE DO BRASIL		0,00	- 31
11574		11002012318	SUPERMERCADO ESTRELA DE REGENT		0,00	
11575		11002012319	STOK ATACADO E DISTRIBUICAO DE		0,00	
11576		11002012320	JF COMERCIO E DISTRIBUICAO DE		0,00	1
11577		11002012321	SUPERMERCADOS SBS LTDA		0,00	
11578		11002012322	SUPERMERCADO ROSSETTI LTDA		0,00	
11579		11002012323	SUPERMERCADO CONDOR LTDA		0,00	
11580		11002012324	C A COMERCIO DE ALIMENTOS LTDA		0,00	
11584		11002012325	JCP DA SILVA COMERCIAL DESKART		0,00	
11581		11002012325	SUPERMERCADO PURLANETTO LTDA		0,00	
11582		11002012326	MERCADO DE CESARO LTDA		0,00	
11585		11002012326	TACIANO MUSSATTO LORENCET EPP		0,00	
11587		11002012327	SUPERMERCADO CENTENARIO LTDA		0,00	
11586		11002012327	VIGANO BASSO E CIA LTDA		0,00	
11588		11002012328	BROMBATTI LORENZONI LTDA		0,00	
11590		11002012329	CARLOS JOSE DOS SANTOS		0,00	
11589		11002012329	SUPERMERCADO CONDOR LTDA		0,00	
11591		11002012330	R B EMMERICH COMERCIO E SERVIC		0,00	1
11592		11002012331	PAMELA HUNGLAUB BERGAMO		0,00	
11593		11002012332	MEGA BRASIL DISTRIBUIDORA DE G		0,00	1
11594		11002012333	COOPERATIVA DOS PLANTADORES DE		0,00	
11595		11002012334	JOAO H SELBACH FILHOS CIA LTDA		0,00	
11596		11002012336	COOPERATIVA AGRICOLA MISTA RIO		0,00	
11597		11002012337	LIGA IMPORTACAO E EXPORTACAO		0,00	12
11598		11002012338	COSTA MARINE INDUSTRIA E COMER		0,00	6
11599		11002012339	LIMA NUNES CARITA DISTRIBUIDOR		0,00	2
11650		11002012340	JOSE ANDRE DA SILVA		0,00	
11651		11002012341	INDUSTRIA DE RACOES PATENSE LT		0,00	
11652		11002012342	FLAVIA MARIA JOAO DO VALE CACH		0,00	
11653		11002012343	TM NAPI LTDA ME		0,00	
11654		11002012344	SUPERMERCADO PITT E GHINZELLI		0,00	
11655		11002012345	SUPERMERCADO DACOPEL LTDA		0,00	
11656		11002012346	SUPER UTIL COM DE ALIMENTOS LT		0,00	
11657		11002012347	GUIMAR DISTRIBUIDORA DE ALIMEN		0,00	
11658		11002012348	LATICINIOS LIDER MINEIRO LTDA		0,00	
11659		11002012349	ELIZA MARIN		0,00	
11660		11002012350	DRIFT COMERCIO DE ALIMENTOS SA		0,00	
11661		11002012351	IESUS EMMANOEL AHERN		0,00	
11662		11002012352	PRISCILA QUESSADA CURI		0,00	
11663		11002012353	LIGIA NUNES		0,00	fs. 100
11665		11002012354	CEREALISTA NOVA SAFRA LTDA		0,00	1



Período: Janeiro a Novembro de 2017

Acesso	Terc	Classificador	Nome da Conta	C/C.	Saldo Inicial	
11301		11003010000	ESTOQUE MERCADORIA P/ REVENDA		1.147.924,32	D 26.8
11317		11003010003	ESTOQUE - SANTA CATARINA		1.147.924,32	D 26.8
11400		11004000000	IMPOSTO DE RENDA/CONTRIBUIÇÕES		15.077.274,73	D
11401		11004010000	SALDOS NEGATIVOS		15.077.274,73	D
11402		11004010001	IRPJ - SALDO NEGATIVO EXERCÍCI		10.742.804,36	D
11403		11004010002	CSLL - SALDO NEGATIVO EXERCÍCI		4.334.470,37	D
11500		11005000000	ADIANTAMENTOS ANTECIPADOS		439.079,44	D
11501		11005010000	ADIANTAMENTO RESCISÃO		0,00	
11506		11005060000	ADIANTAMENTO DE FÉRIAS		0,00	
11507		11005070000	ADIANTAMENTOS A FORNECEDORES		411.946,94	D
11508		11005070001	ADIANTAMENTOS A FORNECEDORES		1.064,60	D
11509		11005070002	AGENCIA DE DESPACHOS CONFIANÇA		1.084,15	D
11510		11005070010	TANIA COM SERV MARITIMO		13.323,54	D
11512		11005070012	DIVETRO SOLUÇÕES CORPORATIVA		14.664,59	D
11513		11005070013	A DA SILVA LEITE E CIA		3.734,17	D
11514		11005070014	MIMURA COML E SERVIÇOS		3.527,00	D
11515		11005070015	KELLY CRISTIANE		283.696,14	D
11516		11005070016	ADRIAMAR ASSESSORIA DE MARCAS		59,78	D
11517		11005070017	SOUZA BOYS EXPRESS		3.500,00	D
11518		11005070018	CIAT CENTRO INTEGRADO		850,00	D
11519		11005070019	TE GRUBBAS ADVOGADOS ASSOC.		1.813,47	D
11522		11005070022	TRANSMAGNA TRANSPORTES		1.027,17	D
11523		11005070023	EXPRESSO JAVALI S/A		1.729,59	D
11524		11005070024	TACITO EDUARDO GRUBBA ADVOGADO		15.000,00	D
11525		11005070025	ZACA MACHADO SERV.COM.E REPRES		6.500,00	D
11526		11005070026	MARCOS LOSS		7.862,26	D
11528		11005070028	RP SOUZA REPRESENTAÇÃO		11.000,00	D
11529		11005070029	PERICLES ANTONIO DE MORAES		4.000,00	D
11530		11005070030	GILSON AMILTON SGROTT		15.000,00	D
11531		11005070031	FREIRE E QUEIROZ ADVOCACIA		95,33	D
11532		11005070032	DALT BRASIL ASSES. E CONSULT		7,50	D
11533		11005070033	M4 REPRESENTAÇÕES COMERCIAIS		5.500,00	D
11534		11005070034	DIARIO DE SP COMUNICAÇÕES		1.000,00	D
11535		11005070035	RODRIGO GELAIN FUNCK		4.500,00	D
11536		11005070037	MPBM INTERMEDIÇÃO DE NEGOCIOS		5.000,00	D
11538		11005070038	PORTO SECO ROCHA TERM.DE CARGA		323,79	D
11539		11005070039	MAXIMA SIST. DE INFORMATICA		1.459,99	D
11542		11005070042	CIA BRAS. DE SOLUCDES E SERV.		4.114,47	D
11544		11005070044	PA COMPUTADORES E SERV. LTDA		509,40	D
11511		11005110000	ADIANTAMENTO PARA IMPORTAÇÃO		26.927,50	D
11551		11005110001	ADIANTAMENTO DE IMPORTAÇÃO		26.927,50	D
11550		11005120000	ADIANT. FORNECEDOR ESTRANGEIRO		0,00	
11554		11005120001	SALICA DEL ECUADOR S.A		0,00	
11555		11005120002	SPA INTERNATIONAL FOOD GROUP C		0,00	
11520		11005200000	OUTRAS CONTAS		205,00	D
11545		11005200002	TRANSFERENCIAS BANCARIAS		205,00	D
11600		11006000000	IMPOSTOS A RECUPERAR		540,08	D 101

Período: Janeiro a Novembro de 2017

Acesso	Terc	Classificador	Nome da Conta	C/C.	Saldo Inicial	M
11625		11006010015	INSS (GPS) PAGO EM DUPLICIDADE		709,55	D
11627		11006010017	ICMS FILIAL (SÃO PAULO)		65.275,02	D
11628		11006010018	COFINS A RECUP NÃO CUMULATIVO		43.438,94	D
11629		11006010019	PIS A RECUP NÃO CUMULATIVO		9.539,84	D
11630		11006010020	CREDITO ICMS - ST (RS)		5.575,94	D
11631		11006010021	CREDITO ICMS - ST (MG)		18.726,00	D
11633		11006010023	ICMS SUBST TRIBUTARIA - RJ		30,85	D
11634		11006010024	PIS A RECUPERAR S/ IMPORTACAO		16.376,28	D
11635		11006010025	COFINS A RECUPERAR S/ IMPORT.		75.253,04	D
11636		11006010026	ICMS A RECUPERAR		0,00	D
<b>11700</b>		<b>11007000000</b>	<b>DESPESAS ANTECIPADAS</b>		<b>954.905,30</b>	<b>D</b>
<b>11701</b>		<b>11007010000</b>	<b>DESPESAS A APROPRIAR</b>		<b>954.905,30</b>	<b>D</b>
11711		11007010001	SEGUROS A APROPRIAR		0,00	D
11714		11007010004	BRANCO CONTRATO 650074-9		458.150,36	D
11715		11007010005	ENCARGOS FINANC. (PARCELAMENTO)		467.416,44	D
11716		11007010006	CAUÇÃO		29.338,50	D
<b>11800</b>		<b>11008000000</b>	<b>BANCOS - RECUPERAÇÃO JUDICIAL</b>		<b>1.986,07</b>	<b>D</b>
<b>11801</b>		<b>11008010000</b>	<b>BANCOS CONTAS CORRENTE</b>		<b>1.986,07</b>	<b>D</b>
11811		11008010011	BCO SÓFISA C/C 252389		48,88	D
11812		11008010012	BCO BICBANCO C/C 421073247		1.937,19	D
<b>12000</b>		<b>12000000000</b>	<b>ATIVO NAO CIRCULANTE</b>		<b>12.349.983,29</b>	<b>D</b>
<b>12100</b>		<b>12010000000</b>	<b>REALIZÁVEL A LONGO PRAZO</b>		<b>2.377.179,31</b>	<b>D</b>
<b>12101</b>		<b>12010010000</b>	<b>C/CORRENTES</b>		<b>2.377.179,31</b>	<b>D</b>
12104		12010010003	C / CORRENTES		2.377.179,31	D
<b>12020</b>		<b>12020000000</b>	<b>INVESTIMENTOS</b>		<b>5.476.941,40</b>	<b>D</b>
<b>12021</b>		<b>12020010000</b>	<b>INVESTIMENTOS MATRIZ</b>		<b>3.546.817,78</b>	<b>D</b>
12022		12020010001	CONSÓRCIO		24.501,36	D
12023		12020010002	IMÓVEL - EDIF. MAGNOLIAS		3.522.316,42	D
<b>12200</b>		<b>12020030000</b>	<b>CLIENTES NACIONAIS LONGO PRAZO</b>		<b>1.930.123,62</b>	<b>D</b>
12201		12020030001	COML. E DISTRIB. CAMELO-PI		43.800,00	D
12202		12020030002	D.R DISTRIB. DE ALIMENTOS		183.030,00	D
12203		12020030003	DCR COMERCIO DE ALIMENTOS		14.396,50	D
12204		12020030004	LA VALLE DO BRASIL		1.316.140,20	D
12205		12020030005	ROCA DISTR. DE PROD. ALIM.		111.904,72	D
12206		12020030006	PATREZÃO HIPERMERCADOS		36.100,00	D
12207		12020030007	IPE DISTRIBUIDORA		54.648,50	D
12208		12020030008	SUPERVIDA DISTRIBUIDORA		50.607,00	D
12209		12020030009	PADARIA NOVA GALVÃO		4.870,64	D
12210		12020030010	PRORIBEIRO ADM E ORGAN DE COM		39.666,66	D
12211		12020030011	HQZ COMERCIO DE ALIMENTOS		55.202,40	D
12212		12020030012	COOP. AGROPEC. MISTA BELA V		19.757,00	D
12213		12020030013	CORREA E SOGZA DISTRIBUIDORA		0,00	D
<b>12030</b>		<b>12030000000</b>	<b>IMOBILIZADO LIQUIDO</b>		<b>4.457.816,20</b>	<b>D</b>
<b>12310</b>		<b>12030010000</b>	<b>IMOBILIZADO</b>		<b>796.890,10</b>	<b>D</b>
12311		12030010001	VEICULOS		298.564,55	D







Período: Janeiro a Novembro de 2017

Acesso	Terc	Classificador	Nome da Conta	C/C.	Saldo Inicial	
21168		21001010068	NEOGRID SOFTWARE SA		89,98	C
21169		21001010069	SAFRIO SERVICOS DE ARMAZENAGEM		674,80	C
21184		21001010070	MINAS ONLINE LTDA		0,00	
21186		21001010086	G. M. RETT REPRESENTAÇÕES		0,00	
21187		21001010087	GILSON AMILTON SGROTT		2.500,00	C
21188		21001010088	GIMBA-SUPRIMENTOS DE ESCRITOR		0,00	
21189		21001010089	OKUMA & OKUMA SERVICOS LTDA ME		8.800,00	C
21190		21001010090	PA COMPUTADORES E SERV. LTDA		509,40	C
21191		21001010091	MARCOS ANTONIO LICNERSKI ME		0,00	
21193		21001010092	SP VISTORIAS AUTOMOTIVAS LTDA		120,00	C
21194		21001010094	DMC ENTREGAS RAPIDAS		0,00	
21195		21001010095	RODRIGO DI PIERI ME		5.280,00	C
21197		21001010097	STAR MAGIC REPRESENTACOES LTDA		0,00	
21214		21001010114	ANDRADE, LACAZ E VASCONCELOS AD		0,00	
21218		21001010119	CENTRO LOGISTICO FASTCARGO S.A		0,00	
21232		21001010123	CANTATUR VIAGENS E TURISMO LTD		0,00	
21234		21001010125	MPBM INTERMEDIACAO DE NEG. LTD		0,00	
21237		21001010129	VIERA DE MELLO ADVOGADOS		0,00	
21242		21001010132	ALL TRADE DO BRASIL REPRE. COM		20.963,63	C
21240		21001010132	CASTANHEIRA DA SILVA REPRE. AL		0,00	
21241		21001010133	VISTO-CAR BUTANTA INSP. VEICUL		400,00	C
21243		21001010135	FEMAPACK INDUSTRIA DE EMBALAGE		0,00	
21244		21001010136	JOIA CÊ REPRESENTAÇÕES E CONSU		10,98	C
21247		21001010139	DARLEI FRANCO DE SOUZA		0,00	
21248		21001010140	M.M.2 SERVIÇOS EIRELI		0,00	
21250		21001010142	CELLIER ALIMENTOS DO BRASIL		0,00	
21252		21001010145	M4 REPRESENTAÇÕES COMERCIAIS		0,00	
21254		21001010148	IEVENTOS PROMOÇÕES E TURISMO		0,00	
21258		21001010151	POWER GRAPHICS LOTA		0,00	
21280		21001010180	ALPHA TRANSCRIÇÃO DE DOCUMENTO		0,00	
21281		21001010181	NIGUEL DE ALMEIDA FERNANDES GO		0,00	
21282		21001010182	SUELEN DE FATIMA BARROS		0,00	
21283		21001010183	PALACIO DAS SACOLAS LTDA		0,00	
21284		21001010184	GABRIEL CASSIA LIMA		0,00	
21256		21001011450	BAUER & SANZOVO LTDA		0,00	
21257		21001011500	BRASOFTWARE INFORMATICA		0,00	
21260		21001011502	MADRONA HONG MAZZUCO SOCIEDADE		0,00	
21261		21001011503	GIANESINI CONTABILIDADE		0,00	
21262		21001011504	BERGAMO E HUNGLAUB LTDA		0,00	
21263		21001011504	SPIMA REPRESENTAÇÕES COM		0,00	
21264		21001011505	DAYTONA/FGS EXPRESS		0,00	
21265		21001011506	LUIZ ROQUE GOERGEN E CIA		0,00	
21266		21001011507	TAC - TRANSPORTES ANDRADE CRUZ		0,00	
21267		21001011508	LILLOG TRANSPORTES RODO-AEREO		0,00	
21268		21001011509	PORTOEX LOGISTICA		0,00	
21269		21001011510	LIDERMAX ROTULOS E ETIQUETAS A		0,00	
21270		21001011511	WITTE COM E SERV GRAFICOS		0,00	
21271		21001011512	REATO REPRESENT COMERCIAIS		0,00	
21272		21001011513	MANUPORT LOGISTICS DO BRASIL		0,00	
21274		21001011513	PLATINUM LOG ARMAZENS GERAIS		0,00	
21273		21001011514	DOADIR EDSON MASI - ME		0,00	
21288		21001011514	TATHIANE CAMARGO MACHADO		0,00	
21287		21001011515	MACHADO E NOGUEIRA SOC. ADVGS		0,00	
21275		21001011516	ECOMOL CONSULTORIA E PROJETOS		0,00	
21276		21001011518	M&M SOLUÇÕES TI LTDA		0,00	
21277		21001011519	SUELI SETSUKO MINAMIA BARGMANN		0,00	
21285		21001011520	TOTVS BRASILIA SOFTWARE LTDA		0,00	

fis. 104

Este documento é cópia do original assinado digitalmente por GILSON AMILTON SGROTT. Protocolado em 09/04/2018 às 17:24:14, sob o número 0304258-08.2018.8.24.0033. Para conferir o original, acesse o site https://esaj.jsc.jus.br/essaj/, informe o processo 0304258-08.2018.8.24.0033.

Período: Janeiro a Novembro de 2017

Acesso	Terc	Classificador	Nome da Conta	C/C.	Saldo Inicial	
21332		21001011526	CAMARA DE DIRIGENTES LOJISTAS		0,00	
21331		21001011527	CHISSINI COMERCIO E REPRES.		0,00	
21333		21001011528	MULTI COMERCIAL LTDA		0,00	
21335		21001011530	VR BENEFICIOS E SERVICOS DE PR		0,00	
<b>21103</b>		<b>21001030000</b>	<b>FORNECEDORES MERCADO EXTERNO</b>		<b>5.971.559,56</b>	<b>C</b>
21170		21001030002	PEZ DE EXPORTACIONAL SAC		2.915.569,44	C
21171		21001030003	JESTRUL S.A		3.055.990,12	C
21172		21001030004	SALICA DEL ECUADOR S.A		0,00	
21173		21001030005	SPA INTERNATIONAL FOOD GROUP C		0,00	
<b>21200</b>		<b>21002000000</b>	<b>EMPRESTIMOS E FINANCIAMENTOS</b>		<b>280,99</b>	<b>C</b>
<b>21202</b>		<b>21002010000</b>	<b>EMPRESTIMOS E FINANCIAMENTOS</b>		<b>249,18</b>	<b>C</b>
21224		21002010002	C/C SÓCIOS		0,00	
21212		21002010003	SALDO C/C - BCO DAYCOVAL		54,98	C
21211		21002010005	SALDO C/C - BCO BRADESCO		194,20	C
21227		21002010007	DUPLICATAS DESCONTADAS		0,00	
<b>21220</b>		<b>21002020000</b>	<b>BANCOS - CONTA GARANTIDA</b>		<b>31,81</b>	<b>C</b>
21222		21002020001	BANCO FIBRA C/C 6612021		1,81	C
21223		21002020002	BIC BANCO		30,00	C
<b>21215</b>		<b>21002030000</b>	<b>CREDITO IMOBILIARIO</b>		<b>0,00</b>	<b>C</b>
21216		21002030001	CRED. IMOB. CONTRATO 650074-9		0,00	
<b>21300</b>		<b>21003000000</b>	<b>OBRIGACOES TRABALHISTAS</b>		<b>11.373,32</b>	<b>C</b>
<b>21301</b>		<b>21003010000</b>	<b>SALARIOS E ORDENADOS A PAGAR</b>		<b>11.373,32</b>	<b>C</b>
21313		21003010003	FERIAS A PAGAR		0,00	
21314		21003010004	13º SALARIO A PAGAR		0,00	
21315		21003010005	RESCISOES A PAGAR		0,00	
21318		21003010008	SALARIO A PAGAR - FILIAL - SP		11.373,32	C
<b>21400</b>		<b>21004000000</b>	<b>ENCARGOS SOCIAIS A PAGAR</b>		<b>646.064,40</b>	<b>C</b>
<b>21401</b>		<b>21004010000</b>	<b>ENCARGOS SOCIAIS A PAGAR</b>		<b>249.911,97</b>	<b>C</b>
21411		21004010001	INSS A RECOLHER		216.750,46	C
21414		21004010004	IRRF SOBRE SALARIO A RECOLHER		3.496,96	C
21415		21004010005	CONTRIBUICAO SINDICAL RECOLHER		0,00	
21410		21004010009	INSS A RECOLHER - FILIAL SP		27.679,81	C
21409		21004010010	FGTS A RECOLHER - FILIAL SP		1.984,74	C
<b>21450</b>		<b>21004040000</b>	<b>ENCARGOS S/ TRIBUTOS A PAGAR</b>		<b>396.152,43</b>	<b>C</b>
21452		21004040001	ENCARGOS S/TRIB. ESTADUAL A PG		122.979,95	C
21451		21004040002	ENCARGOS S/TRIB. FEDERAL A PG		273.172,48	C
<b>21500</b>		<b>21005000000</b>	<b>OBRIGACOES TRIBUTARIAS FEDERAL</b>		<b>6.419.308,48</b>	<b>C</b>
<b>21501</b>		<b>21005010000</b>	<b>OBRIGACOES TRIBUTARIAS</b>		<b>6.419.308,48</b>	<b>C</b>
21525		21005010015	ICMS A RECOLHER		13.273,24	C
21526		21005010016	COFINS A RECOLHER		3.104.180,89	C
21527		21005010017	PIS A RECOLHER		576.592,28	C
21528		21005010018	CSLL A RECOLHER		87.527,98	C
21529		21005010019	IRPJ A RECOLHER		165.530,08	C
21530		21005010020	ICMS RECOLHER IMPORTAÇÃO (PE)		144.070,22	C
21531		21005010021	ICMS RECOLHER IMPORTAÇÃO (AM)		62.382,07	C

Este documento é cópia do original assinado digitalmente por GILSON AMALTON SGRICOTT Praticado em 09/04/2018 às 17:24:14, sob o número 0304258-08.2018.8.24.0033. Para conferir o original, acesse o site <https://eajj.jsc.jus.br/eajj>, informe o processo 0304258-08.2018.8.24.0033.



Período: Janeiro a Novembro de 2017

Acesso	Terc	Classificador	Nome da Conta	C/C.	Saldo Inicial	
21538		21005010028	SUBST. TRIB. A RECOLHER (RJ)		0,00	
<b>21503</b>		<b>21005020000</b>	<b>PARCELAMENTOS A PAGAR</b>		<b>0,00</b>	<b>15</b>
21504		21005020002	PARCELAMENTO ICMS MG		0,00	
21506		21005020003	PARCELAMENTO PROCURADORIA		0,00	13
21507		21005020004	PARCELAMENTO RECEITA		0,00	
<b>21550</b>		<b>21005030000</b>	<b>JUROS S/ PARCELAMENTOS</b>		<b>0,00</b>	<b>11</b>
21551		21005030001	JUROS S/ PARCELAMENTO MG		0,00	
21552		21005030002	JUROS S/ PARC. PROCURADORIA		0,00	11
21553		21005030003	JUROS S/ PARC. RECEITA		0,00	
<b>21600</b>		<b>21006000000</b>	<b>RETENÇÕES NA FONTE A RECOLHER</b>		<b>194.835,85</b>	<b>C 13</b>
<b>21601</b>		<b>21006010000</b>	<b>RETENÇÕES NA FONTE A RECOLHER</b>		<b>194.835,85</b>	<b>C 13</b>
21611		21006010001	IRRF RETIDO S/ SALARIOS		88.558,31	C 8
21612		21006010002	ISS RETIDO A RECOLHER		30.560,92	C 2
21613		21006010003	PIS/COFINS/CSLL RETIDO A REC.		18.806,82	C 2
21614		21006010004	INSS RETIDO A RECOLHER		35.430,28	C 1
21615		21006010005	IRRF S/ ALUGUEL A RECOLHER		11.064,21	C 1
21616		21006010006	IR FONTE A RECOLHER - 8045		1.674,30	C 1
21617		21006010007	IRRF RETIDO S/ PJ A REC		8.741,01	C 1
<b>21700</b>		<b>21007000000</b>	<b>OBRIGACOES TRIBUT MUNCIPAIS</b>		<b>0,00</b>	
<b>21750</b>		<b>21007020000</b>	<b>EMPRESTIMO PART RELACIONADA RJ</b>		<b>0,00</b>	
21751		21007020001	JOSÉ EDUARDO SIMÃO CP		0,00	
<b>21710</b>		<b>21007100000</b>	<b>JUROS RECUPERAÇÃO JUDICIAL</b>		<b>0,00</b>	
21777		21007100001	JUROS S/ TR		0,00	
<b>21800</b>		<b>21008000000</b>	<b>OUTRAS CONTAS</b>		<b>10.341,37</b>	<b>C 15</b>
<b>21801</b>		<b>21008010000</b>	<b>OUTRAS CONTAS A PAGAR</b>		<b>10.341,37</b>	<b>C 12</b>
21811		21008010001	ALUGUEIS A PAGAR		9.779,50	C 12
21816		21008010006	OUTROS CREDITOS		561,87	C 2
21817		21008010007	SEGUROS A PAGAR		0,00	
<b>21840</b>		<b>21008400000</b>	<b>EMPRESTIMENTO/FINAC. RJ</b>		<b>0,00</b>	<b>2</b>
21841		21008400001	BIC BANCO 14.106580-5 CP		0,00	
21842		21008400002	BCO BRASIL CTR 22/0002-X CP		0,00	
21844		21008400004	BCO FIBRA CONT. 544813 CP		0,00	
21845		21008400005	BANCO ITAU CP		0,00	
21846		21008400006	BANCO SANTANDER CP		0,00	
21847		21008400007	BANCO SAFRA CP		0,00	
21848		21008400008	BANCO ABC CP		0,00	
21849		21008400009	BANCO DO BRADESCO CP		0,00	1
<b>21850</b>		<b>21008500000</b>	<b>FORNECEDORES (RJ)</b>		<b>0,00</b>	
21851		21008500001	NEXTEL TELECOMUNICAÇÕES		0,00	
21852		21008500002	SOUZA BOYS EXPRESS		0,00	
21853		21008500003	COOPERATIVA DOS TRANSPORTADORE		0,00	
21854		21008500004	TANIA COMEX SERVIÇOS MARITIMOS		0,00	
21855		21008500005	BRINQUEFESTA COM. E REPRESENT		0,00	
21856		21008500006	DC LOGISTICS BRASIL		0,00	
21857		21008500007	MARCOS LOSS REPRESENTAÇÕES		0,00	
21858		21008500008	TRANSPORTES BERTOLINI		0,00	

Este documento é cópia do original assinado digitalmente por GILSON AMAL TCM SGROTT, Protocolado em 09/04/2018 às 17:24:14, sob o número 0304258-08.2018.8.24.0033. Para conferir o original, acesse o site <http://rsaj.jsc.jus.br/escj/>, informe o processo 0304258-08.2018.8.24.0033 e o número de protocolo 0304258-08.2018.8.24.0033.



Período: Janeiro a Novembro de 2017

Acesso	Terc	Classificador	Nome da Conta	C/C.	Saldo Inicial
21864		21008500014	VAGNER DEPINTOR REPRESENT. COM		0,00
21865		21008500015	ALLEGIS CONSULTORIA EM TREINAM		0,00
21866		21008500016	MM E PRIMO COM. E REPRESENTAÇ		0,00
21067		21008500017	GERMANO MARCOS SCOTINNI		0,00
21868		21008500018	INOVAR EVENTOS		0,00
21869		21008500019	MIX MARKETING PROMOCIONAL		0,00
21870		21008500020	NOGUEIRA E NASCIMENTO DA SILVA		0,00
21871		21008500021	RCN COM E REPRES DE PROD ALIM		0,00
21872		21008500022	SUPERMERCADOS BH COM. DE ALIM		0,00
21873		21008500023	ZABUMBA REPRESENTAÇÕES		0,00
21874		21008500024	DANTAS REPRESENTAÇÕES		0,00
21875		21008500025	DIRETTA COMUNICAÇÃO		0,00
21876		21008500026	GRANDE RIO REPRESENTAÇÕES		0,00
21877		21008500027	MAKRO KOLOR GRAFICA E EDITORA		0,00
21878		21008500028	CONCORDIA LOGISTICA		0,00
21879		21008500029	PODIUM REPRESENTAÇÕES		0,00
21880		21008500030	BIS PARTICIPAÇÕES		0,00
21881		21008500031	SMART REPORT DESENV. SIST. ANA		0,00
21882		21008500032	FERMAPACK INDUSTRIA DE EMBALAG		0,00
21883		21008500033	VISUAL PROMOCIONAL COM SERV.		0,00
21884		21008500034	QUADRA E WEBER		0,00
21885		21008500035	GUSMÃO E LABRONIE ADVOGADOS		0,00
21886		21008500036	G.M RETT REPRESENTAÇÕES		0,00
21887		21008500037	STRIKE - REPRESENTAÇÕES		0,00
21888		21008500038	TOTAL COMERC. E REPRESENTAÇÕES		0,00
21889		21008500039	TRANSMAGNA TRNASPORTES		0,00
21890		21008500040	MEGAFORT DISTRIB IMP E EXP		0,00
21891		21008500041	SEIXAS E RAMOS COMERCIAL		0,00
21892		21008500042	IRKO ORGANIZAÇÃO CONTÁBIL		0,00
21893		21008500043	MARIA EDIVANIA B. DE SOUZA		0,00
21894		21008500044	TIVOLITUR VIAGENS E TURISMO		0,00
21895		21008500045	SMART PROMO SERVICE		0,00
21896		21008500046	EXPRESSO JAVALI		0,00
21897		21008500047	EXCELENCIA LOGISTICA		0,00
21898		21008500048	PORTO SECO ROCHA TERM DE CARGA		0,00
21899		21008500049	JL NEGRÃO TRANSP CARGA 7 E LOG		0,00
21920		21008500050	SUA MAJESTADE TRANSP. LOG E AR		0,00
21922		21008500052	E PINHEIRO DINIZ		0,00
21923		21008500053	APL SOLUÇÕES DE LOGISTICA		0,00
21925		21008500054	JEIOX GUARDA DE DOC. DE LOGIST		0,00
21926		21008500056	MAZZINI ADMINISTRA EMPREITAS		0,00
21927		21008500057	TRANSJUCA TRANSP. RODOV.		0,00
21928		21008500058	TRANSCUNHA		0,00
21929		21008500059	TECON SUAPE S.A		0,00
21930		21008500060	VECONINTER SERV. ADM MARITIMOS		0,00
21932		21008500062	LUZIA EDITE MULLHER LENOIR		0,00
21933		21008500063	ADUKARGO TRANSP. LOGIS E SERV		0,00
21934		21008500064	WALMIR BARROSO E ADVOGADO ASS		0,00
21935		21008500065	MPBM INTERMEDIÇÃO DE NEGOCIOS		0,00
21936		21008500066	FISCO FORM INTEG CONS		0,00
21937		21008500067	LOTTRAN LOGISTICA E TRANSPORTES		0,00
21938		21008500068	ENLOG TRANSPORTES E LOGISTICA		0,00
21939		21008500069	JSL S/A		0,00
21940		21008500070	YOLANDA LOG ARM TRANSP		0,00
21941		21008500071	PRICEWATERHOUSECOOPERS AUD IND		0,00
21942		21008500072	R H FACIL		0,00
21943		21008500073	CHEIRO BOM INTERNACIONAL		0,00

fs. 107

Período: Janeiro a Novembro de 2017

Acesso	Terc	Classificador	Nome da Conta	C/C.	Saldo Inicial
21950		21008500080	WJR TRANSP E LOGISTICA MERCADO		0,00
21951		21008500081	JULIANA FABIOLA M SILVA		0,00
21952		21008500082	RP SOUZA REPRESENTAÇÕES		0,00
21953		21008500083	COSTA VERDE REPRES. COML		0,00
21954		21008500084	ELOGRAN REPRES. COML.		0,00
21955		21008500085	M4 REPRESENTAÇÕES		0,00
21956		21008500085	TRUST FORT REPRESENTAÇÕES		0,00
21957		21008500087	ASSOC. BRAS DAS EMP C EXPO		0,00
21958		21008500088	MH MIRANDA E HESPANHOL		0,00
21959		21008500089	COMERCIAL SV		0,00
21960		21008500090	FORTALEZA DISTR. E LOGISTICA		0,00
21961		21008500091	CEMA CENTRAL MINEIRA ATAC.		0,00
21962		21008500092	CASAS GUANABARA COMEST		0,00
21964		21008500094	SUPERMERCADO H SAITO		0,00
21965		21008500095	COVABRE SUPERMERCADOS		0,00
21966		21008500096	ARMAZEM MATEUS		0,00
21967		21008500097	DOC. DIST DE ALIM E BEBIDAS		0,00
21968		21008500098	GOOD BOM SUPERMERCADO		0,00
21969		21008500099	GIGA BR DISTRI. E ATACADISTA		0,00
21970		21008500100	JORGE BATISTA E CIA		0,00
21971		21008500101	IRACEMA BERTULINA		0,00
21972		21008500102	H.M COM. DE ALIMENTOS		0,00
21973		21008500103	IRMÃOS BOA		0,00
21974		21008500104	MERCADINHO CHAMA		0,00
21975		21008500105	MERCADO VERATTI		0,00
21976		21008500106	SUPERMERCADOS IRMÃOS LOPES		0,00
21977		21008500107	SUPERMERCADO ASP		0,00
21978		21008500108	PARATY ATACADO E DISTRIBUIÇÃO		0,00
21979		21008500109	SATMO COM. DE PRODUSTOS ALIMTS		0,00
21980		21008500110	QUEIROZ E SOUSA		0,00
21981		21008500111	STO ATACADISTA DIST PROD ALIM		0,00
21982		21008500112	SUPERM SUPERBOM DE ASSIS		0,00
21983		21008500113	SUPERMERCADO NAGAI DE PRODUNTE		0,00
21984		21008500114	MAERSK LINE		0,00
21995		21008500115	ALIANÇA NAVEGAÇÃO		0,00
21985		21008500115	CARVALHO E FERNANDES		0,00
21996		21008500116	CSAV GROUP AGENCIES BRAZIL		0,00
21986		21008500116	SILVA E BARBOSA COM. DE ALIM		0,00
21997		21008500117	AMAX MARKETING		0,00
21987		21008500117	SUPERMERCADO BERGAMINI		0,00
21998		21008500118	RT REPRESENTAÇÕES		0,00
21988		21008500118	VOVO ZULU COML. DE ALIMENTOS		0,00
21989		21008500119	OLINDA DISTR. E COM. DE ALIM		0,00
21999		21008500119	SAMARA RELATÓRIO		0,00
21425		21008500120	K F PROMOÇÕES E EVENTOS		0,00
21990		21008500120	SM ATHA MERCADO		0,00
21991		21008500121	ANDRADE E LACAZ SOCIEDADE		0,00
21426		21008500121	RL ADMINISTRAÇÃO E SERVIÇOS		0,00
21427		21008500122	LB DA COSTA E CIA		0,00
21992		21008500122	SUPERMERCADO DALBEN		0,00
21428		21008500123	CARGO EXPRESS DESPACHOS ADUANE		0,00
21993		21008500123	RENE ALVES BEZERRA CH 6305		0,00
21429		21008500124	ANDRE HADDAD ZAHRAN		0,00
21430		21008500130	GIMBA SUPRIMENTO DE ESCRITORIO		0,00
21431		21008500131	MVD TRANSPORTES E SERVIÇOS		0,00
21432		21008500132	ANDRADE LOPES E REPRESENTAÇÕES		0,00
21433		21008500133	ALINE GOMES DA COSTA		0,00

fls. 109



Período: Janeiro a Novembro de 2017

Acesso	Terc	Classificador	Nome da Conta	C/C.	Saldo Inicial	
21440		21008500140	GOES REPRESENT. COMERCIAIS		0,00	
21442		21008500142	J J REFEIÇÕES		0,00	
21443		21008500143	J.A BORDIN REPRESENTAÇÕES		0,00	
21444		21008500144	LARI REPRES DE PRO ALIM		0,00	
21445		21008500145	MERCADINHO ALVES E FARIA		0,00	
21449		21008500149	NAVARRO R TOLEDO REP COM		0,00	
21453		21008500153	ROBLEO REPRESENTAÇÕES COM		0,00	
21454		21008500154	RODRIGUES E RODRIGUES SUPERMEC		0,00	
21455		21008500155	SOMARTE REPRESENTAÇÕES		0,00	
21457		21008500157	SUPERMERCADO HIGAS E FILHOS		0,00	
21456		21008500156	SUCESO REPRESENTAÇÕES COML		0,00	
21458		21008500158	TIAGO ADEMIR DE ANGELO S. ROQU		0,00	
21459		21008500159	ZAGA MACHADO SERV. COM REPRES		0,00	
21460		21008500160	J FL PROMOÇÕES E EVENTOS		0,00	
<b>21900</b>		<b>21009000000</b>	<b>PROVISOES</b>		<b>33.028,23</b>	<b>C</b>
<b>21901</b>		<b>21009010000</b>	<b>PROVISOES TRABALHISTAS</b>		<b>33.028,23</b>	<b>C</b>
21911		21009010001	FERIAS		24.432,58	C
21912		21009010002	INSS SOBRE FERIAS		6.641,03	C
21913		21009010003	FGTS SOBRE FERIAS		1.954,62	C
21914		21009010004	13 SALARIO		0,00	
21915		21009010005	INSS SOBRE 13 SALARIO		0,00	
21916		21009010006	FGTS SOBRE 13 SALARIO		0,00	
<b>21110</b>		<b>21011000000</b>	<b>ADIANTAMENTO DE CLIENTES</b>		<b>19.352,65</b>	<b>C</b>
<b>21158</b>		<b>21011020000</b>	<b>ADIANTAMENTOS</b>		<b>19.352,65</b>	<b>C</b>
21160		21011020001	ADIANTAMENTO DE CLIENTES		19.352,65	C
<b>22000</b>		<b>22000000000</b>	<b>PASSIVO NAO CIRCULANTE</b>		<b>43.035.052,65</b>	<b>C</b>
<b>22220</b>		<b>22020000000</b>	<b>FORNECEDORES EM RECUP JUDICIAL</b>		<b>1.238.274,78</b>	<b>C</b>
<b>22221</b>		<b>22020020000</b>	<b>FONECEDORES EM RECUP JUDICIAL</b>		<b>1.238.274,78</b>	<b>C</b>
22222		22020020001	NEXTEL TELECOMUNICAÇÕES		1.372,62	C
22223		22020020002	SOUZA BOYS EXPRESS		3.500,00	C
22224		22020020003	COOPERATIVA DOS TRANSPORTADORE		37.071,81	C
22225		22020020004	TANIA COMEX SERVIÇOS MARITIMOS		2.588,40	C
22226		22020020005	BRINQUEFESTA COM. E REPRESENTAÇ		803,08	C
22227		22020020006	DC LOGISTICS BRASIL		3.756,21	C
22228		22020020007	MARCOS LOSS REPRESENTAÇÕES		959,50	C
22229		22020020008	TRANSPORTES BERTOLINI		7.006,90	C
22230		22020020009	MIRA OTM TRANSPORTES		10.538,90	C
22231		22020020010	SUL DINAMICA TRANSPORTES		8.500,00	C
22232		22020020011	TRANSPORTADORA EMBORCAÇÃO		128,14	C
22233		22020020012	EVARISTO SERVIÇOS		6.857,10	C
22234		22020020013	CONQUISTA REPRESENTAÇÕES		2.743,46	C
22235		22020020014	VAGNER DEPINTOR REPRESENT COM.		1.874,15	C
22237		22020020016	ALLEGIS CONSULTORIA EM TREINAM		4.434,94	C
22238		22020020017	MM E PRIMO COM. E REPRESENTAÇ		986,17	C
22239		22020020018	GERMANO MARCOS SCOTINNI		10.449,98	C
22240		22020020019	INOVAR EVENTOS		1.882,49	C
22241		22020020020	MIX MARKETING PROMOCIONAL		4.560,15	C
22242		22020020021	NOGUEIRA E NASCIMENTO DA SILVA		4.702,18	C
22244		22020020023	RCN COM E REPRES DE PROD ALIM		2.140,00	C
22243		22020020023	SUPERMERCADOS BH COM.DE ALIM.		1.570,00	C



Período: Janeiro a Novembro de 2017

Acesso	Terc	Classificador	Nome da Conta	C/C.	Saldo Inicial
22253		22020020029	PODIUM REPRESENTAÇÕES		1.888,15 C
22255		22020020030	BIS PARTICIPAÇÕES		4.774,62 C
22256		22020020031	SMART REPORT DESENV SIST ANALI		13.652,94 C
22257		22020020032	FERMAPACK INDUSTRIA DE EMBALAG		429,27 C
22258		22020020033	VISUAL PROMOCIONAL COM SERV		6.442,50 C
22259		22020020034	QUADRA E WEBER		487,00 C
22260		22020020035	GUSMÃO E LABRUNIE ADVOGADOS		2.440,10 C
22261		22020020036	G. M. RETT REPRESENTAÇÕES		1.222,10 C
22236		22020020036	STRIKE - REPRESENTAÇÕES		2.338,57 C
22262		22020020037	TOTAL COMERC. E REPRESENTAÇÕES		447,05 C
22263		22020020038	TRANSMAGNA TRANSPORTES		58.895,73 C
22264		22020020039	MEGAFORT DISTRIB IMP E EXP		1.773,05 C
22265		22020020040	SEIXAS E RAMOS COMERCIAL		430,00 C
22266		22020020041	IRKO ORGANIZAÇÃO CONTABIL		29.979,28 C
22267		22020020042	MARIA EDIVANIA B. DE SOUZA		1.182,00 C
22268		22020020043	TIVOLITUR VIAGENS E TURISMO		149,50 C
22269		22020020044	SMART PROMO SERVICE		15.583,30 C
22272		22020020045	EXPRESSO JAVALI		7.204,85 C
22273		22020020046	EXCELENCIA LOGISTICA		15.617,29 C
22274		22020020047	PORTO SECO ROCHA TERM DE CARGA		2.287,18 C
22275		22020020048	JL NEGRÃO TRANSP CARGA 7 E LOG		25.531,10 C
22276		22020020049	SUA MAJESTADE TRANSP. LOG E ARM		31.839,02 C
22277		22020020050	E PINHEIRO DINIZ		3.828,56 C
22278		22020020051	APL SOLUÇÕES DE LOGISTICA		41.445,91 C
22279		22020020052	JEIOX GUARDA DE DOC. DE LOGIST		54,25 C
22282		22020020053	MAZZINI ADMINISTRAÇ EMPREITAS		2.396,04 C
22283		22020020054	TRANSJUCA TRANSP. RODOV.		24.379,16 C
22284		22020020055	TRANSCUNHA		11.697,50 C
22285		22020020056	TECON SUAPE S.A		14.188,39 C
22286		22020020057	VECONINTER SERV.ADM. MARITIMOS		30.725,05 C
22287		22020020058	J PL PROMOÇÕES E EVENTOS		3.660,54 C
22288		22020020059	LUZIA EDITE MULLHER LENOIR		3.857,00 C
22289		22020020060	ADUKARGO TRANSP. LOGIS. E SERV		32.765,46 C
22301		22020020061	WALMIR BARROSO E ADVOGADOS ASS		10.666,67 C
22302		22020020062	MPBM INTERMEDIÇÃO DE NEGOCIOS		2.521,46 C
22303		22020020063	FISCO FORM INTEG SIST CONS		190,00 C
22304		22020020064	LOTTRAN LOGISTICA E TRANSPORTES		6.951,77 C
22305		22020020065	ENLOG TRANSPORTES E LOGISTICA		674,66 C
22306		22020020066	JSL S/A		2.255,19 C
22307		22020020067	YOLANDA LOG ARM TRANSP		35.404,25 C
22308		22020020068	PRICEWATERHOUSECOOPERS AUD IND		31.381,09 C
22309		22020020069	R H FACIL		3.896,14 C
22310		22020020070	CHEIRO BOM INTERNACIONAL		32,78 C
22311		22020020071	BRASIL EXPRESS TRANSP DISTRIB		6.180,25 C
22312		22020020072	CODAMA COMISSARIA DESP AMAZONI		738,75 C
22313		22020020073	CLESIO BOTELHO T INFORMATICO		550,00 C
22314		22020020074	CIAT CENTRO INT ARMAS TRANSP		3.400,00 C
22315		22020020075	FUTURA DISTR. DE ALIMENTOS		24.418,13 C
22316		22020020076	RESOURCE TECNOL E INFORMAÇÃO		4.334,00 C
22317		22020020077	WJR TRANSP E LOGISTICA MERCADO		1.650,00 C
22318		22020020078	JULIANA FABIOLA M SILVA		3.150,00 C
22319		22020020079	RP SOUZA REPRESENTAÇÕES		5.554,21 C
22320		22020020080	COSTA VERDE REPRES COML		222,60 C
22321		22020020081	ELOGRAN REPRES. COML.		1.660,46 C
22322		22020020082	M4 REPRESENTAÇÕES		5.675,25 C
22323		22020020083	TRUST FORT REPRESENTAÇÕES		2.957,11 C
22324		22020020084	ASSOC BRAS DAS EMP C EXPO		2.000,00 C

Período: Janeiro a Novembro de 2017

Acesso	Terc	Classificador	Nome da Conta	C/C.	Saldo Inicial	
22331		22020020091	COVABRA SUPERMERCADOS		630,00	C
22332		22020020092	ARMAZEM MATEUS		277.120,00	C
22333		22020020093	DOC DIST DE ALIM E BEBIDAS		1.000,00	C
22334		22020020094	GOOD BOM SUPERMERCADOS		550,00	C
22335		22020020095	GIGA BR DISTRI. E ATACADISTA		65,00	C
22336		22020020096	JORGE BATISTA E CIA		1.261,50	C
22337		22020020097	IRACEMA BERTULINA		250,00	C
22338		22020020098	H.M COM. DE ALIMENTOS		300,00	C
22339		22020020099	IRMÃOS BOA		548,95	C
22340		22020020100	MERCADINHO CHAMA		500,00	C
22341		22020020101	MERCADO VERATTI		701,76	C
22342		22020020102	SUPERMERCADOS IRMÃOS LOPES		1.250,00	C
22343		22020020103	SUPERMERCADO ASP		1.050,00	C
22344		22020020104	PARATY ATACADO E DISTRIBUIÇÃO		4.155,25	C
22345		22020020105	SATMO COM. DE PRODUTOS ALIMT.		1.815,00	C
22346		22020020106	QUEIROZ E SOUSA		87,50	C
22347		22020020107	STO ATACADISTA DIST PROD ALIM		1.150,00	C
22348		22020020108	SUPERM SUPERBOM DE ASSIS		50,00	C
22349		22020020109	SUPERMERCADO NAGAI DE PRUDENTE		62,50	C
22350		22020020110	MAERSK LINE		3.387,40	C
22351		22020020111	CARVALHO E FERNANDES		35,00	C
22352		22020020112	SILVA E BARBOSA COM. DE ALIM		500,00	C
22353		22020020113	SUPERMERCADO BERGAMINI		225,00	C
22354		22020020114	VOVO ZULU COML. DE ALIMENTOS		150,00	C
22355		22020020115	OLINDA DISTR. E COM. DE ALIM.		3.880,00	C
22356		22020020116	SM ATHA MERCADO		550,00	C
22358		22020020117	ANDRADE E LACAZ SOCIEDADE		6.668,37	C
22357		22020020117	SUPERMERCADO DALBEN		325,00	C
22359		22020020119	RENE ALVES BEZERRA CH 6305		4.420,16	C
22360		22020020120	ALIANÇA NAVEGAÇÃO		640,45	C
22361		22020020121	CSAV GROUP AGENCIAS BRAZIL		60.035,88	C
22362		22020020122	AMAX MARKETING		1.082,90	C
22363		22020020123	RT REPRESENTAÇÕES		8.968,71	C
22364		22020020124	SAMARA RELATÓRIOS		6.470,33	C
22365		22020020125	K F PROMOÇÕES E EVENTOS		12.695,04	C
22366		22020020126	RL ADMINISTRAÇÃO E SERVIÇOS		5.464,82	C
22367		22020020127	LB DA COSTA E CIA		6.160,54	C
22368		22020020128	CARGO EXPRESS DESPACHOS ADUANE		5.383,08	C
22369		22020020129	ANDRE HADDAD ZAHNAN		1.165,00	C
22370		22020020130	GIMBA-SUPRIMENTOS DE ESCRITOR		482,28	C
22371		22020020131	MVD TRANSPORTES E SERVIÇOS		38.093,22	C
22372		22020020132	ANDRADE LOPES E REPRESENTAÇÕES		1.283,35	C
22373		22020020133	ALINE GOMES DA COSTA		800,00	C
22374		22020020134	ARMAZENA BEM ARMAZEN. DE DOCS		256,05	C
22375		22020020135	BIG TRADING E EMPREENDIMENTOS		2.250,00	C
22376		22020020136	BONFIM E BAGAGI		284,25	C
22377		22020020137	CASTANHEIRA DA S. REP DE ALIM		152,02	C
22378		22020020138	COOP DE TRANSP DO VALE-COOTRAV		2.815,68	C
22379		22020020139	DESTRO BRASIL DISTRIBUIÇÃO		1.654,50	C
22380		22020020140	GOES REPRESENT COMERCIAIS		1.950,87	C
22381		22020020141	J J REFEIÇÕES		27,96	C
22382		22020020142	J.A. BORDIN REPRESENTAÇÃO		286,89	C
22383		22020020143	LARI REPRES DE PROD ALIM		365,02	C
22384		22020020144	MERCADINHO ALVES E FARIA		1.500,00	C
22385		22020020145	NAVARRO E TOLEDO REP COM		126,63	C
22386		22020020146	ROBLEO REPRESENTAÇÕES COM		58 <sup>111</sup> ,00	C
22387		22020020147	RODRIGUES E RODRIGUES SUPERMER		500,00	C
-----		-----	-----		-----	-----



Período: Janeiro a Novembro de 2017

Acesso	Terc	Classificador	Nome da Conta	C/C.	Saldo Inicial	
22250		22050000000	EXIGÍVEL A LONGO PRAZO		964.768,40	C 21
22251		22050010000	CONTRATO FINANC. - IMOBILIARIO		964.768,40	C 21
22252		22050010001	CRED IMOB CONTRATO 650074-9 LP		964.768,40	C 21
22270		22070000000	EMPREST - PARTE RELACIONADAS		2.586.350,00	C
22271		22070030000	VALLE MIRANDA - USD		2.586.350,00	C
22280		22080000000	PARCELAMENTOS TRIBUTARIOS		7.500.168,97	C
22281		22080040000	PARCELAMENTO SUBST. TRIBUT. SP		7.500.168,97	C
22482		22080050000	PARCELAMENTO ICMS ST MG - LP		0,00	
22900		22081000000	JUROS PARCELAMENTO LP		0,00	
22901		22081010000	JUROS S/ PARCELAMENTO LP		0,00	
22290		22090000000	EMPREST/FINAN/ EM RECUPERAÇÃO		28.263.843,41	C
22291		22090040000	EMPRESTIMOS/FINANCIAMENTOS (RJ)		28.263.843,41	C
22292		22090040001	BIC BANCO 14.106580-5		500.000,00	C
22293		22090040002	BCO DO BRASIL - CTR 22/00002-X		338.831,80	C
22294		22090040003	BRANCO IF 2013/0264		10.136.855,79	C
22295		22090040004	BCO FIBRA CONTRATO 544813		936.015,13	C
22296		22090040005	BANCO ITAU		215.666,84	C
22297		22090040006	BANCO SANTANDER		715.603,68	C
22298		22090040007	BANCO SAFRA		724.500,00	C
22299		22090040008	BANCO ABC		448.028,31	C
22210		22090040009	BANCO DO BRADESCO		13.665.008,57	C
22211		22090040010	BANCO SOFISA		593.333,29	C
22400		22400000000	EMPRESTIMOS PARTE RELACIONADAS		2.481.647,09	C
22411		22400040000	JOSE EDUARDO SIMÃO		2.481.647,09	C
22500		22500000000	CONTAS TRANSITÓRIAS		0,00	
22501		22500010000	TRANSFERENCIAS BANCARIAS		0,00	
22502		22500020000	VALORES A IDENTIFICAR		0,00	
22503		22500030000	TRANSITORIA ICMS		0,00	
22504		22500040000	TRANSITORIA PIS		0,00	
22505		22500050000	TRANSITORIA COFINS		0,00	
23000		23000000000	PATRIMONIO LIQUIDO		24.972.528,77	D
23100		23001000000	CAPITAL SOCIAL		20.468.345,00	C
23101		23001010000	CAPITAL SOCIAL		20.468.345,00	C
23112		23001010002	CAPITAL SUBSCRITO ESTR		20.468.345,00	C
23500		23005000000	LUCROS OU PREJUIZOS ACUMULADOS		45.440.873,77	D
23501		23005010000	LUCRO OU PREJUIZO DO EXERCICIO		2.457.215,45	D
23511		23005010001	LUCRO DO EXERCICIO		34.061,34	C
23512		23005010002	( - ) PREJUIZO DO EXERCICIO		2.491.276,79	D
23502		23005020000	PREJUIZO ACUMULADO		42.983.658,32	D
23521		23005020001	( - ) PREJUIZO ACUMULADO		42.983.658,32	D
23600		23006000000	AJUSTE EXERCICIOS ANTERIORES		0,00	

R\$ 112



Período: Janeiro a Novembro de 2017

Acesso	Terc	Classificador	Nome da Conta	C/C.	Saldo Inicial	
42100		42001000000	CUSTOS DAS MERCAD. REVENDIDAS		0,00	34.30
42113		42001020000	CUSTO DAS MERCAD. REVENDIDAS		0,00	34.30
42101		42001020001	ESTOQUE INICIAL MERCADORIA		0,00	25.31
42102		42001020002	OUTROS CUSTOS DE IMPORTAÇÕES		0,00	.32
42103		42001020003	COMPRA DE MERCADORIA		0,00	.6
42104		42001020004	FRETE S/COMPRAS		0,00	25
42105		42001020005	DESPACHANTES		0,00	1
42106		42001020006	ARMAZENAGEM		0,00	29
42108		42001020008	(-) ICMS - BENEFICIO FISCAL		0,00	24
42111		42001020012	ESTOQUE FINAL		0,00	
42114		42001020014	COFINS S/ IMPORT. 1%		0,00	6
42115		42001020015	BENEFICIAMENTO DE MATERIAIS		0,00	9
42200		42002000000	MATERIAIS		0,00	.70
42350		42002030000	OUTRAS ENTRADAS/SAÍDAS		0,00	.70
42355		42002030001	TRANSFERENCIAS REMETIDAS		0,00	85
42356		42002030002	TRANSFERENCIAS RECEBIDAS		0,00	85
50000		50000000000	DESPESAS		0,00	.90
51000		51000000000	DESPESAS OPERACIONAIS		0,00	.27
51100		51001000000	DESPESAS OPER ADMINISTRATIVAS		0,00	.27
51101		51001010000	DESPESAS COM PESSOAL		0,00	32
51102		51001010001	SALARIOS		0,00	11
51106		51001010005	FERIAS		0,00	1
51107		51001010006	13* SALARIO		0,00	
51108		51001010007	INSS		0,00	4
51109		51001010008	FGTS		0,00	2
51112		51001010011	ASSISTENCIA MEDICA		0,00	8
51114		51001010013	VALE REFEIÇÃO		0,00	2
51119		51001010018	VALE TRANSPORTES		0,00	
51122		51001010021	MEDICINA DO TRABALHO		0,00	
51127		51001010027	RESCISÕES		0,00	
51150		51001050000	DESPESAS COM OCUPACAO		0,00	19
51151		51001050001	ALUGUEIS		0,00	11
51152		51001050002	CONDOMINIOS		0,00	7
51158		51001050008	SEGUROS		0,00	
51200		51001070000	UTILIDADES E SERVICOS		0,00	2
51202		51001070002	AGUA E ESGOTO		0,00	
51204		51001070004	INTERNET		0,00	
51205		51001070005	TELEFONE		0,00	1
51206		51001070006	CORREIOS E MALOTES		0,00	
51250		51001090000	DESPESAS GERAIS		0,00	10
51251		51001090001	MATERIAL DE ESCRITORIO		0,00	
51252		51001090002	MATERIAL GRAFICO		0,00	
51254		51001090004	COPA, COZINHA E REFEITORIO		0,00	
51255		51001090005	REVISTAS, JORNAIS, ASSINATURAS		0,00	
51257		51001090007	LANCHES E REFEICOES		Rs. 113	20
51258		51001090008	COMBUSTIVEIS E LUBRIFICANTES		0,00	33
-----		-----	-----		---	---

Este documento é cópia do original assinado digitalmente por GILSON AMILTON SGROTT, Protocolado em 03/04/2018 às 17:24:14, sob o número 0304258-08.2018.8.24.0033. Para conferir o original, acesse o site <http://pje.trf4.jus.br/proc/0304258-08.2018.8.24.0033>

Período: Janeiro a Novembro de 2017

Acesso	Terc	Classificador	Nome da Conta	C/C.	Saldo Inicial	M
51269		51001090022	COMUNICAÇÃO		0,00	1
51270		51001090023	CONSERVAÇÃO E CONserto		0,00	
51271		51001090024	HIGIENE E LIMPEZA		0,00	
51272		51001090025	GASTOS COM INFORMATICA		0,00	3
51274		51001090027	GUARDA DE DOCUMENTOS		0,00	
51276		51001090029	ESTACIONAMENTOS		0,00	
51277		51001090030	REMEDIOS E MEDICAMENTOS		0,00	
51278		51001090031	CARTÓRIO		0,00	
51279		51001090032	PEDÁGIO		0,00	
51123		51001090033	FARMACIA E MEDICAMENTOS		0,00	
51126		51001090036	MATERIAL PARA USO OU CONSUMO		0,00	2
<b>51500</b>		<b>51001100000</b>	<b>DESPESAS GERAIS COMERCIAIS</b>		<b>0,00</b>	<b>.30</b>
51501		51001100001	LANCHES E REFEIÇÕES		0,00	
51505		51001100005	COMISSÕES DOS REPRESENTANTES		0,00	38
51506		51001100006	DESENVOLVIMENTO DE EMBALAGEM		0,00	1
51507		51001100007	DESCARGAS S/ VENDAS		0,00	
51508		51001100008	DESCONTOS CONTRATUAIS		0,00	73
51509		51001100009	DESENVOLVIMENTO DE PRODUTO		0,00	
51510		51001100010	COMPRA DE PALLET		0,00	2
51511		51001100011	PROPAGANDA E PUBLICIDADE		0,00	14
<b>51300</b>		<b>51001110000</b>	<b>SERVICOS TOMADOS TERCEIROS</b>		<b>0,00</b>	<b>.01</b>
51304		51001110003	CONSULTORIA		0,00	2
51309		51001110006	MAO DE OBRA TERCERIZADA		0,00	
51310		51001110009	PROPAGANDA E PUBLICIDADE		0,00	2
51311		51001110010	HONORARIOS ADVOCATICOS/CONTABE		0,00	29
51273		51001110011	SERVIÇOS PRESTADOS PJ		0,00	66
<b>51163</b>		<b>52000000000</b>	<b>RESULTADO FINANCEIRO</b>		<b>0,00</b>	<b>.47</b>
<b>51164</b>		<b>52001000000</b>	<b>RECEITAS DESPESAS FINANCEIRAS</b>		<b>0,00</b>	<b>.47</b>
<b>51165</b>		<b>52001010000</b>	<b>RECEITAS DESPESAS FINANCEIRAS</b>		<b>0,00</b>	<b>.47</b>
51167		52001010002	DESCONTOS OBTIDOS		0,00	
51169		52001010004	VARIACAO CAMBIAL ATIVA		0,00	
51170		52001010005	ATUALIZACAO MONETARIA ATIVA		0,00	
51171		52001010006	JUROS SOBRE EMPRESTIMOS		0,00	16
51172		52001010007	VARIACAO CAMBIAL PASSIVA		0,00	4
51173		52001010008	TARIFAS BANCARIAS		0,00	1
51175		52001010010	MULTA, JUROS		0,00	52
51176		52001010011	MULTAS E JUROS PASSIVOS		0,00	
51179		52001010014	DESCONTOS CONCEDIDOS		0,00	50
51183		52001010017	VARIAÇÃO TR		0,00	
<b>53000</b>		<b>53000000000</b>	<b>TRIBUTARIAS</b>		<b>0,00</b>	<b>15</b>
<b>53001</b>		<b>53001000000</b>	<b>TRIBUTARIAS</b>		<b>0,00</b>	<b>15</b>
<b>53002</b>		<b>53001010000</b>	<b>IMPOSTOS E TAXAS</b>		<b>0,00</b>	<b>15</b>
53111		53001010001	IMPOSTO PREDIAL - IPTU		0,00	2
53115		53001010003	DEMAIS INCIDENCIAS DE ICMS		0,00	5
53114		53001010004	TAXAS MUNICIPAIS		0,00	
53116		53001010006	TAXAS ESTADUAIS		0,00	5
53118		53001010008	TAXA RENOVAÇÃO MARCA - INPI		0,00	
<b>58000</b>		<b>58000000000</b>	<b>DESPESAS INDEDUTIVEIS</b>		<b>0,00</b>	<b>1</b>



Período: Janeiro a Novembro de 2017

Acesso	Terc	Classificador	Nome da Conta	C/C.	Saldo Inicial	M
60000		600000000000	RECEITAS		0,00	6.67
61000		610000000000	RECEITAS OPERACIONAIS		0,00	6.67
61100		610010000000	RECEITAS DE VENDAS		0,00	1
61101		610010100000	RECEITA VENDAS MERCADO INTERNO		0,00	1
61102		610010100001	REVENDA DE MERCADORIAS		0,00	1
61300		610100000000	TRIBUTOS SOBRE FATURAMENTO		0,00	1.13
61301		610100100000	DEDUÇÕES DA RECEITA		0,00	1.13
61303		610100100002	( - ) COPINS S/FATURAMENTO		0,00	93
61304		610100100003	( - ) PIS S/FATURAMENTO		0,00	19
61400		614000000000	(-) DEDUÇÕES DA RECEITA BRUTA		0,00	52
61410		614000100000	(-) DEDUÇÕES DA RECEITA BRUTA		0,00	52
61402		614000100001	(-) ICMS S/ VENDA		0,00	60
61401		614000100004	(-) DEVOLUÇÃO DE REVEN.DE MERC		0,00	39
61405		614000100005	(-) ICMS SUBSTITUIÇÃO TRIBUTAR		0,00	2
61406		614000100006	( - ) ICMS S/ DEVOLUCAO		0,00	8
61407		614000100007	( - ) ICMS S. OUTRAS ENT/SAIDA		0,00	3
61408		614000100008	(-) ICMS ST		0,00	35
61409		614000100009	( - ) ICMS DIF. ALIQUOTA		0,00	1
61411		614000100011	( - ) ICMS S/ COMPRA		0,00	1
63000		630000000000	RECEITAS FINANCEIRAS		0,00	
63100		630010000000	RECEITAS FINANCEIRAS		0,00	
63106		630010100000	RECEITAS FINANCEIRAS		0,00	
63101		630010100001	JUROS ATIVOS		0,00	
63103		630010100003	VARIAÇÃO CAMBIAL ATIVA		0,00	
63104		630010100004	DESCONTOS OBTIDOS		0,00	
63105		630010100005	RECEITA APLIC FINANCEIRA		0,00	
63107		630010100007	ROYALTIES		0,00	

Este documento é cópia do original assinado digitalmente por GILSON AMILTON SGROTT, Protocolado em 09/04/2018 às 17:24:14, sob o número 0304258-08.2018.8.24.0033. Para conferir o original, acesse o site <https://esaj.jsc.ju.br/esaj>, informe o processo 0304258-08.2018.8.24.0033



Período: Janeiro a Novembro de 2017

107

Acesso	Terc	Classificador	Nome da Conta	C/C.	Saldo Inicial
--------	------	---------------	---------------	------	---------------

**Resumo do Balancete**

ATIVO	32.74
PASSIVO	3.06
CUSTOS	66
DESPESAS	89
RECEITAS	1.24
<b>Diferença</b>	
<i>Resultado do Período</i>	32

Este documento é cópia do original assinado digitalmente por GILSON AMILTON SCHOTT, Protocolado em 09/04/2018 às 17:24:14, sob o número 0304258-08.2018.8.24.0033. Para conferir o original, acesse o site https://esaj.jsc.jus.br/escj, informe o processo 0304258-08.2018.8.24.0033

## **Evento 38**

**Evento:**

JUNTADA\_DE\_DOCUMENTO

**Data:**

21/10/2019 19:21:18

**Usuário:**

MIG - USUÁRIO DE MIGRAÇÃO - ADMINISTRADOR DO SISTEMA

**Processo:**

0304258-08.2018.8.24.0033/SC

**Sequência Evento:**

38



ESTADO DE SANTA CATARINA  
PODER JUDICIÁRIO  
Comarca de Itajaí  
4ª Vara Cível



### CONCLUSÃO

Em 10/04/2018, faço estes autos conclusos a MM. Juíza de  
Direito.

Tatiane Reinert



## **Evento 39**

**Evento:**

JUNTADA\_DE\_PETICAO

**Data:**

21/10/2019 19:21:18

**Usuário:**

MIG - USUÁRIO DE MIGRAÇÃO - ADMINISTRADOR DO SISTEMA

**Processo:**

0304258-08.2018.8.24.0033/SC

**Sequência Evento:**

39

carteira

119

GAB



**Gilson A. Sgrott**  
ADVOGADO

PROFESSOR

OAB/SC 9022

Centro Empresarial João Dionísio Vechi  
Rua Felipe Schmidt, 31 - 3º Andar/Sala 302 - Centro  
CEP 88.350-075 - Brusque/SC - Fone/FAX: 47 3044-7005  
contato@gilsonsgrott.com.br - www.gilsonsgrott.com.br

**EXCELENTÍSSIMA SENHORA JUIZA DE DIREITO DA 2ª VARA CÍVEL DA  
COMARCA DE ITAJAÍ – SANTA CATARINA.**

**Prestação de contas nº: 0304258-08.2018.8.24.0033  
AMPEX Brasil Empreendimentos Comerciais e Participações Ltda**

**GILSON AMILTON SGROTT,**  
advogado, OAB/SC sob nº 9022, com escritório profissional na Rua  
Felipe Schmidt, nº 31, Centro Empresarial João Dionísio Vechi, 3º  
andar, sala 302, centro, Brusque/SC, CEP 88.350-075, na condição de  
**ADMINISTRADOR JUDICIAL**, devidamente nomeado junto aos Autos da  
Recuperação Judicial em epígrafe, vem com o devido acato perante  
Vossa Excelência, em atendimento ao Art. 22, inciso II, letra "c" da Lei  
e Falências e Recuperação de Empresas – LFR, apresentar o

**RELATÓRIO DO ADMINISTRADOR JUDICIAL**  
**RELATIVO AS ATIVIDADES DO DEVEDOR E CUMPRIMENTO DO PLANO**  
**ABRIL A JUNHO/2018**

Este documento é cópia do original assinado digitalmente por GILSON AMILTON SGROTT. Protocolado em 19/07/2018 às 10:36:01, sob o número MJJ18100769621. Para conferir o original, acesse o site <https://esaj.jsc.jus.br/eproj/>.



**Gilson A. Sgrott**  
ADVOGADO

**OAB/SC 9022**  
Centro Empresarial João Dionísio Vecchi  
Rua Felipe Schmidt, 31 - 3º Andar/Sala 302 - Centro  
CEP 88.150-075 - Brusque/SC - Fone/FAX: 47 3044-7005  
contato@gilsonsgrott.com.br - www.gilsonsgrott.com.br

**1. Da Recuperação**

A Recuperação Judicial teve seu pedido apresentado em 13 de janeiro de 2014, e seu Plano de Recuperação foi aprovado no dia 13 de outubro de 2015.

**2. Do cumprimento do Plano**

Na forma do Plano de Recuperação, os pagamentos foram iniciados em junho de 2017 e se mantém até a presente data.

Em anexo, segue os comprovantes de depósito realizados mensalmente pela Recuperanda (alusivos a abril, maio e junho).

A fim de evitar despesas excessivas com os depósitos mensais diretamente aos credores, a recuperanda foi autorizada a depositar em juízo os valores e apresentar a cada 12 meses valores e pagamentos devidos a cada credor para emissão dos Alvarás (salvo credor que se manifeste contra essa forma).

**3. Da atividade da Recuperanda**

Desde o pedido de Recuperação a empresa sempre manteve atividade constante, com a importação de produtos de pescado em conserva, e distribuição a mercados, supermercados, restaurantes, etc.

Este documento é cópia do original assinado digitalmente por GILSON AMIL TOW SGROTT, Protocolado em 19/07/2018 às 10:39:01, sob o número WJF19100769627. Para conferir o original, acesse o site <https://eaj.jsc.jus.br/eajaj>





**Gilson A. Sgrott**  
ADVOGADO

OAB/SC 9022

Centro Empresarial João Dionísio Vechi  
Rua Felipe Schmidt, 31 - 3º Andar/Sala 302 - Centro  
CEP 88.350-075 - Brusque/SC - Fone/FAX: 47 3044-7005  
contato@gilsonsgrott.com.br - www.gilsonsgrott.com.br

Este documento é cópia do original assinado digitalmente por GILSON AMILTON SGROTT. Protocolado em 19/07/2018 às 10:36:01, sob o número WUJ118100769021. Para conferir o original, acesse o site <https://esaj.jsc.jus.br/esaj>.

Atualmente a atividade encontra-se sediada em São Paulo, capital, existindo apenas nesse Estado a entrada dos produtos através dos portos.

Os balanços em anexo (anexo VI) demonstram a continuidade da atividade e a geração de empregos e a circulação de riqueza desde o pedido de recuperação.

#### DO PEDIDO

Ante o exposto, vem com o devido acato perante V.Exa. requerer:

a) o recebimento do relatório de atividades da Recuperanda e cumprimento do Plano, referente abril a junho de 2018.

Nestes Termos,  
É o Relatório.

Itajaí-SC, 20 de junho de 2018.

**GILSON AMILTON SGROTT**  
**ADVOGADO - OAB/SC. 9022**  
**Administrador Judicial - AMPEX**

#### **Rol de Documentos em Anexo.**

Anexo I – Comprovantes depósitos mensais – cumprimento do Plano

Anexo II – Balanços e DREspós pedido de recuperação

## **Evento 40**

**Evento:**

JUNTADA\_DE\_DOCUMENTO

**Data:**

21/10/2019 19:21:19

**Usuário:**

MIG - USUÁRIO DE MIGRAÇÃO - ADMINISTRADOR DO SISTEMA

**Processo:**

0304258-08.2018.8.24.0033/SC

**Sequência Evento:**

40

## RELAÇÃO DE CREDORES

CONFORME PLANO DE RECUPERAÇÃO

AMPEX BRASIL EMPREENDIMENTOS COMERCIAIS E PARTICIPAÇÕES LTDA

CLASSE QUIROGRAFARIOS

Nº	RAZÃO SOCIAL	CNPJ / CPF	DE 05/2018 A 04/2019 ANO 2	JUROS ANO 1,00000%	PRINCIPAL	mai/18		jun/18	
						TR MÊS 0,00000%	VALOR A PAGAR	TR MÊS 0,00000%	VALOR A PAGAR
1	ABECE-ASSOC BRAS DE EMP DE COM EXTERIOR	42.472.886/0001-16	19,95	0,20	1,68	0,00	1,68	0,00	1,68
2	ADUKARGO TRANSP LOG E SERV ARM GER LTDA	08.268.378/0001-82	326,81	3,27	27,51	0,00	27,51	0,00	27,51
3	AG NUTRI CONSULTORIA EM NUTRIÇÃO	039.799.234-36	7,98	0,08	0,67	0,00	0,67	0,00	0,67
4	ALIANÇA NAVEGAÇÃO E LOGÍSTICA LTDA	02.427.026/0009-01	6,39	0,06	0,54	0,00	0,54	0,00	0,54
5	ALLEGIS CONSULTORIA EM TREINAMENTO	11.507.939/0001-63	44,24	0,44	3,72	0,00	3,72	0,00	3,72
6	AMAX MARKETING LTDA ME	10.752.139/0001-45	10,80	0,11	0,91	0,00	0,91	0,00	0,91
7	ANDRADE LOPES REPRES COMERCIAIS LTDA	13.326.967/0001-00	12,80	0,13	1,08	0,00	1,08	0,00	1,08
8	ANDRADE, LACAZ & POTENZA ADVOGADOS	01.253.312/0001-70	66,51	0,67	5,60	0,00	5,60	0,00	5,60
9	ANDRE HADDAH ZAHIRAN - ME	10.861.486/0001-06	11,62	0,12	0,98	0,00	0,98	0,00	0,98
10	APL SOLUCOES DE LOGISTICA LTDA.	08.783.287/0001-85	413,40	4,13	34,79	0,00	34,79	0,00	34,79
11	ARMAZÉM MATEUS LTDA.	23.439.441/0001-90	2.764,09	27,64	232,64	0,00	232,64	0,00	232,64
12	ARMAZENA BEM ARMAZENAGEM DE DOCUMENTOS	07.800.640/0001-25	2,55	0,03	0,21	0,00	0,21	0,00	0,21
13	BANCO ABC BRASIL S.A.	28.195.667/0001-06	4.468,78	44,69	376,12	0,00	376,12	0,00	376,12
14	BANCO BRADESCO S.A.	60.746.948.0001-12	95.175,48	951,75	8.010,60	0,00	8.010,60	0,00	8.010,60
15	BANCO BRASIL S.A.	28.195.667/0001-06	3.379,62	33,80	284,45	0,00	284,45	0,00	284,45
16	BANCO FIBRA S.A.	58.616.418/0001-08	9.336,13	93,36	785,79	0,00	785,79	0,00	785,79
17	BANCO INDUSTRIAL E COMERCIAL S.A.	07.450.604/0001-89	4.987,17	49,87	419,75	0,00	419,75	0,00	419,75
18	BANCO ITAÚ S.A.	60.701.190/0001-04	2.151,13	21,51	181,05	0,00	181,05	0,00	181,05
19	BANCO SAFRA S.A.	58.160.789/0001-28	7.226,40	72,26	608,22	0,00	608,22	0,00	608,22
20	BANCO SANTANDER (BRASIL) S.A.	90.400.888.0001-42	7.137,67	71,38	600,75	0,00	600,75	0,00	600,75
21	BANCO SOFISA S.A.	60.889.128/0001-80	5.818,36	58,18	489,71	0,00	489,71	0,00	489,71
22	BIG TRADING E EMPREENDIMENTOS LTDA	06.317.393/0001-48	22,44	0,22	1,89	0,00	1,89	0,00	1,89
23	BIS PARTICIPAÇÕES LTDA	05.992.512/0001-03	47,62	0,48	4,01	0,00	4,01	0,00	4,01



24	BONFIMI E BAGAGI LTDA.	11.148.515/0001-50	2,84	0,03	0,24	0,00	0,24	0,00	0,24	0,00	0,24
25	BRASIL EXPRESS TRANSPORTES DISTRIBUICAO	15.242.990/0001-41	61,64	0,62	5,19	0,00	5,19	0,00	5,19	0,00	5,19
26	BRINQUEFESTA COM E REPRESENTACOES LTDA	68.925.437/0001-70	8,01	0,08	0,67	0,00	0,67	0,00	0,67	0,00	0,67
27	CARGO EXPRESS DESPACHOS ADUANEIROS LTDA	01.864.392/0001-08	53,69	0,54	4,52	0,00	4,52	0,00	4,52	0,00	4,52
28	CARVALHO & FERNANDES LTDA	11.596.442/0042-37	0,35	0,00	0,03	0,00	0,03	0,00	0,03	0,00	0,03
29	CASAS GUANABARA COMESTIVEIS LTDA	33.130.543/0001-82	3,49	0,03	0,29	0,00	0,29	0,00	0,29	0,00	0,29
30	CASTANHEIRA DA SILVA REP DE ALIM LTDA	08.621.015/0001-89	1,52	0,02	0,13	0,00	0,13	0,00	0,13	0,00	0,13
31	CEMA CENTRAL MINEIRA ATACADISTA LTDA	03.083.231/0001-02	2,49	0,02	0,21	0,00	0,21	0,00	0,21	0,00	0,21
32	CHEIRO BOM INTERNATIONAL LTDA	2.294.045/0001-41	0,33	0,00	0,03	0,00	0,03	0,00	0,03	0,00	0,03
33	CIAT - CENTRO INTEG DE ARMAS E TRANSP ME	14.408.651/0001-20	33,91	0,34	2,85	0,00	2,85	0,00	2,85	0,00	2,85
34	CLESIO BOTELHO TEIXEIRA JR INFORMÁTICA	8.542.537/0001-95	5,49	0,05	0,46	0,00	0,46	0,00	0,46	0,00	0,46
35	CODAMA COMISSARIA DE DESP. AMAZONIA LTDA	04.561.015/0001-80	7,37	0,07	0,62	0,00	0,62	0,00	0,62	0,00	0,62
36	COMERCIAL S.V. LTDA	86.471.950/0001-10	4,99	0,05	0,42	0,00	0,42	0,00	0,42	0,00	0,42
37	CONCORDIA LOGISTICA S.A	08.628.629/0002-73	746,57	7,47	62,84	0,00	62,84	0,00	62,84	0,00	62,84
38	CONQUISTA REPRESENTACOES	03.214.188/0001-69	27,36	0,27	2,30	0,00	2,30	0,00	2,30	0,00	2,30
39	COOP DE TRANSP DO VALE - COOTRAVALE PE	00.680.933/0014-91	28,08	0,28	2,36	0,00	2,36	0,00	2,36	0,00	2,36
40	COOPERATIVA DOS TRANSPORTADORES DO VALE	00.680.933/0004-10	369,77	3,70	31,12	0,00	31,12	0,00	31,12	0,00	31,12
41	COSTA VERDE REPRESENTACOES LTDA	17.110.095/0001-07	2,22	0,02	0,19	0,00	0,19	0,00	0,19	0,00	0,19
42	COVABRA SUPERMERCADOS	61.233.151.0001/84	6,28	0,06	0,53	0,00	0,53	0,00	0,53	0,00	0,53
43	CSAV GROUP AGENCIES BRAZIL AGENCIAMENTO	07.073.039/0001-88	598,82	5,99	50,40	0,00	50,40	0,00	50,40	0,00	50,40
44	DANTAS REPRESENTACOES LTDA	13.078.142/0001-13	15,38	0,15	1,29	0,00	1,29	0,00	1,29	0,00	1,29
45	DC LOGISTICS BRASIL LTDA	74.182.593/0001-90	37,47	0,37	3,15	0,00	3,15	0,00	3,15	0,00	3,15
46	DESTRO BRASIL DISTRIBUICAO LTDA	13.495.487/0001-72	16,50	0,17	1,39	0,00	1,39	0,00	1,39	0,00	1,39
47	DIRETTA COMUNICACAO LTDA	09.316.189/0001-09	20,36	0,20	1,71	0,00	1,71	0,00	1,71	0,00	1,71
48	DOC DISTRIBUIDORA DE ALIM E BEBIDAS LTDA	15.434.153/0001-14	9,97	0,10	0,84	0,00	0,84	0,00	0,84	0,00	0,84
49	E. PINHEIRO DINIZ	05.083.034/0001-00	38,19	0,38	3,21	0,00	3,21	0,00	3,21	0,00	3,21
50	ELOGRAN REPRESENTACOES COMERCIAIS LTDA	37.186.079/0001-05	16,56	0,17	1,39	0,00	1,39	0,00	1,39	0,00	1,39
51	ENLOG TRANSPORTES E LOGISTICA LTDA	10.267.781/0001-39	6,73	0,07	0,57	0,00	0,57	0,00	0,57	0,00	0,57
52	EVARISTO SERVICOS LTDA - EPP	00.577.217/0001-69	68,39	0,68	5,76	0,00	5,76	0,00	5,76	0,00	5,76
53	EXCELENCIA LOGISTICA LTDA EPP	11.487.181/0003-00	155,77	1,56	13,11	0,00	13,11	0,00	13,11	0,00	13,11
54	EXPRESSO JAVALI S.A	88.610.266/0001-05	71,86	0,72	6,05	0,00	6,05	0,00	6,05	0,00	6,05

55	FEMAPACK INDUSTRIA DE EMBALAGENS LTDA	04.025.339/0001-01	4,28	0,04	0,36	0,00	0,36	0,00	0,00	0,36	0,00	0,36	0,36
56	FISCO FORMULARIOS INTEG SISTEMAS CONSULT	47.338.397/0001-90	1,90	0,02	0,16	0,00	0,16	0,00	0,00	0,16	0,00	0,16	0,16
57	FORTALEZA DISTRIBUICAO E LOGISTICA LTDA	04.522.065/0001-58	11,22	0,11	0,94	0,00	0,94	0,00	0,00	0,94	0,00	0,94	0,94
58	FUTURA DISTRIBUIDORA DE ALIMENTOS LTDA	12.299.281/0001-04	243,55	2,44	20,50	0,00	20,50	0,00	0,00	20,50	0,00	20,50	20,50
59	G. M. RETT REPRESENTACOES	05.472.165/0001-80	12,19	0,12	1,03	0,00	1,03	0,00	0,00	1,03	0,00	1,03	1,03
60	GERMAMO MARCOS SCOTTINI- ME	04.053.323/0001-02	104,23	1,04	8,77	0,00	8,77	0,00	0,00	8,77	0,00	8,77	8,77
61	GIGA BR DISTRIBUIDOR E ATACADISTA S/A	10.194.833/0002-75	0,65	0,01	0,05	0,00	0,05	0,00	0,00	0,05	0,00	0,05	0,05
62	GIMBA SUPRIMENTOS ESC E INF LTDA	54.651.716/0011-50	4,81	0,05	0,40	0,00	0,40	0,00	0,00	0,40	0,00	0,40	0,40
63	GOES REPRESENTAÇÕES COMERCIAIS LTDA	51.812.683/0001-12	19,54	0,20	1,64	0,00	1,64	0,00	0,00	1,64	0,00	1,64	1,64
64	GOOD BOM SUPERMERCADOS LTDA - LI 01	56.794.852/0001-52	5,49	0,05	0,46	0,00	0,46	0,00	0,00	0,46	0,00	0,46	0,46
65	GRANDE RIO REPRESENTACOES LTDA	03.469.868/0001-23	16,49	0,16	1,39	0,00	1,39	0,00	0,00	1,39	0,00	1,39	1,39
66	GUSMAO E LABRUNIE ADVOGADOS	03.415.856/0001-16	24,34	0,24	2,05	0,00	2,05	0,00	0,00	2,05	0,00	2,05	2,05
67	H.M. COMERCIO DE ALIMENTOS LTDA.- EPP	06.257.367/0001-71	2,99	0,03	0,25	0,00	0,25	0,00	0,00	0,25	0,00	0,25	0,25
68	INNOVAR EVENTOS LTDA - ME	05.757.074/0001-90	18,78	0,19	1,58	0,00	1,58	0,00	0,00	1,58	0,00	1,58	1,58
69	IRACEMA BERTULINA DA SILVA	05.966.393/0001-06	2,49	0,02	0,21	0,00	0,21	0,00	0,00	0,21	0,00	0,21	0,21
70	IRKO ORGANIZACAO CONTABIL LTDA	60.662.996/0001-22	298,03	2,98	25,08	0,00	25,08	0,00	0,00	25,08	0,00	25,08	25,08
71	IRMAOS BOA LTDA	50.948.371/0004-10	5,48	0,05	0,46	0,00	0,46	0,00	0,00	0,46	0,00	0,46	0,46
72	J.J REFEIÇÕES	15.827.521/0001-94	0,28	0,00	0,02	0,00	0,02	0,00	0,00	0,02	0,00	0,02	0,02
73	J.A. BORDIN REPRESENTAÇÃO LTDA.	08.805.919/0001-64	2,86	0,03	0,24	0,00	0,24	0,00	0,00	0,24	0,00	0,24	0,24
74	J/PL PROMOCOES E EVENTOS LTDA	00.467.812/0001-41	36,51	0,37	3,07	0,00	3,07	0,00	0,00	3,07	0,00	3,07	3,07
75	JEIX GUARDA DE DOCUMENTOS E LOGISTICA L	11.834.453/0001-30	0,54	0,01	0,05	0,00	0,05	0,00	0,00	0,05	0,00	0,05	0,05
76	JL NEGRAO TRANSP DE CARGAS & LOG LTDA ME	95.394.524/0002-00	162,80	1,63	13,70	0,00	13,70	0,00	0,00	13,70	0,00	13,70	13,70
77	JL NEGRAO TRANSP. DE CARGAS E LOG. LTDA	95.394.524/0001-10	91,86	0,92	7,73	0,00	7,73	0,00	0,00	7,73	0,00	7,73	7,73
78	JORGE BATISTA & CIA LTDA	07.222.185/0001-28	12,58	0,13	1,06	0,00	1,06	0,00	0,00	1,06	0,00	1,06	1,06
79	JOSÉ EDUARDO SIMÃO	523.684.598-04	24.752,77	247,53	2.083,36	0,00	2.083,36	0,00	0,00	2.083,36	0,00	2.083,36	2.083,36
80	JSL SA	52.548.435/0127-70	22,49	0,22	1,89	0,00	1,89	0,00	0,00	1,89	0,00	1,89	1,89
81	JULIANA FABIOLA MORGADO DA SILVA EIRELI	12.071.370/0001-07	31,42	0,31	2,64	0,00	2,64	0,00	0,00	2,64	0,00	2,64	2,64
82	K F PROMOCOES E EVENTOS LTDA	07.781.023/0001-20	126,62	1,27	10,66	0,00	10,66	0,00	0,00	10,66	0,00	10,66	10,66
83	L.B. DA COSTA E CIA LTDA	05.747.317/0001-00	61,45	0,61	5,17	0,00	5,17	0,00	0,00	5,17	0,00	5,17	5,17
84	LARI RESPRES DE PROD ALIM LTDA	07.599.573/0001-22	3,64	0,04	0,31	0,00	0,31	0,00	0,00	0,31	0,00	0,31	0,31
85	LOTTRAN LOGISTICA E TRANSPORTES	00.925.984/0002-00	69,34	0,69	5,84	0,00	5,84	0,00	0,00	5,84	0,00	5,84	5,84



86	LUZIA EDITE MULLER LENOIR- ME	3.776.407/0001-01	38,47	0,38	3,24	0,00	3,24	0,00	3,24	0,00	3,24
87	M M & PRIMO COM E REPRESENTACOES LTDA	01.444.881/0001-00	9,84	0,10	0,83	0,00	0,83	0,00	0,83	0,00	0,83
88	M V D TRANSPORTES E SERVICOS LTDA	01.045.961/0001-85	379,95	3,80	31,98	0,00	31,98	0,00	31,98	0,00	31,98
89	MM REPRESENTACOES COMERCIAIS LTDA Total	10.787.677/0001-75	56,61	0,57	4,76	0,00	4,76	0,00	4,76	0,00	4,76
90	MAERSK BRASIL	30.259.220/0002-86	33,79	0,34	2,84	0,00	2,84	0,00	2,84	0,00	2,84
91	MAKRO KOLOR GRAFICA E EDITORA LTDA	46.050.027/0001-90	19,70	0,20	1,66	0,00	1,66	0,00	1,66	0,00	1,66
92	MARCOS LOSS REPRESENTACOES	12.075.355/0001-29	9,57	0,10	0,81	0,00	0,81	0,00	0,81	0,00	0,81
93	MARIA EDIVANIA BARBOSA DE SOUSA	575.565.982-88	11,79	0,12	0,99	0,00	0,99	0,00	0,99	0,00	0,99
94	MAZZINI ADMINISTRAÇÃO E EMPREITAS LTDA	45.517.604/0001-48	23,90	0,24	2,01	0,00	2,01	0,00	2,01	0,00	2,01
95	MEGAFORT DISTRIBUIDORA IMP E EXP LTDA	02.782.071/0004-61	14,96	0,15	1,26	0,00	1,26	0,00	1,26	0,00	1,26
96	MEGAFORT DISTRIBUIDORA IMPORTADORA LTDA	02.782.071/0003-80	2,72	0,03	0,23	0,00	0,23	0,00	0,23	0,00	0,23
97	MERCADINHO ALVES & FARIA LTDA	01.444.210/0001-31	14,96	0,15	1,26	0,00	1,26	0,00	1,26	0,00	1,26
98	MERCADINHO CHAMA LTDA	04.562.339/0001-32	4,99	0,05	0,42	0,00	0,42	0,00	0,42	0,00	0,42
99	MERCADO VERATTI LTDA	02.318.826/0006-33	7,00	0,07	0,59	0,00	0,59	0,00	0,59	0,00	0,59
100	MIRA OTM TRANSPORTES LTDA	58.506.155/0001-84	105,12	1,05	8,85	0,00	8,85	0,00	8,85	0,00	8,85
101	MIRANDA E HESPANHOL COM REP LTDA	71.153.258/0001-76	0,81	0,01	0,07	0,00	0,07	0,00	0,07	0,00	0,07
102	MIX MARKETING PROMOCIONAL LTDA ME	05.757.079/0001-13	45,48	0,45	3,83	0,00	3,83	0,00	3,83	0,00	3,83
103	MPBM INTERMEDIACAO DE NEGOCIOS LTDA	14.017.454/0001-80	25,15	0,25	2,12	0,00	2,12	0,00	2,12	0,00	2,12
104	NAVARRO E TOLEDO REP COM S/C LTDA	67.007.336/0001-57	1,26	0,01	0,11	0,00	0,11	0,00	0,11	0,00	0,11
105	NEXTEL TELECOMUNICAÇÕES LTDA	66.970.229/0001-67	13,69	0,14	1,15	0,00	1,15	0,00	1,15	0,00	1,15
106	NOGUEIRA E NASCIMENTO	05.943.800/0001-60	46,90	0,47	3,95	0,00	3,95	0,00	3,95	0,00	3,95
107	OLINDA DISTRIB E COME DE ALIMENTOS LTDA	02.164.629/0001-00	38,70	0,39	3,26	0,00	3,26	0,00	3,26	0,00	3,26
108	PARATY ATACADO E DIST LTDA	05.476.815/0001-65	41,45	0,41	3,49	0,00	3,49	0,00	3,49	0,00	3,49
109	PODIUM REPRESENTACOES LTDA	02.155.060/0001-09	18,83	0,19	1,59	0,00	1,59	0,00	1,59	0,00	1,59
110	PORTO SECO ROCHA TERMINAIS DE CARGA LTDA	07.057.278/0001-44	22,81	0,23	1,92	0,00	1,92	0,00	1,92	0,00	1,92
111	PRICEWATERHOUSECOOPERS AUDITORES INDEPEN	61.562.112/0001-20	313,01	3,13	26,34	0,00	26,34	0,00	26,34	0,00	26,34
112	QUADRA E WEBER LTDA EPP	06.224.242/0001-45	4,86	0,05	0,41	0,00	0,41	0,00	0,41	0,00	0,41
113	QUEIROZ E SOUSA ALIMENTOS LTDA	05.880.618/0001-07	0,87	0,01	0,07	0,00	0,07	0,00	0,07	0,00	0,07
114	R H FACIL LTDA	4.732.461/0001-00	38,86	0,39	3,27	0,00	3,27	0,00	3,27	0,00	3,27
115	RCN COM E REPRES DE PROD ALIMENTOS LTDA	07.413.840/0001-25	21,43	0,21	1,80	0,00	1,80	0,00	1,80	0,00	1,80
116	RENE ALVES BEZERRA	06.276.293/0001-10	44,09	0,44	3,71	0,00	3,71	0,00	3,71	0,00	3,71



117	RESOURCE TECN INFORMATICA LTDA	04.947.601/0001-67	43,23	0,43	3,64	0,00	3,64	0,00	3,64
118	RL ADMINISTRACAO E SERVICOS LTDA	14.337.135/0001-51	54,51	0,55	4,59	0,00	4,59	0,00	4,59
119	ROBLEO REPRESENTACDES COM S/S LTDA - ME	09.058.761/0001-79	5,86	0,06	0,49	0,00	0,49	0,00	0,49
120	RODRIGUES & RODRIGUES SUPERMERCADOS LTDA	41.717.836/0001-99	4,99	0,05	0,42	0,00	0,42	0,00	0,42
121	RPSOUZA REPRESENTACAO LTDA	01.821.260/0001-90	55,40	0,55	4,66	0,00	4,66	0,00	4,66
122	RT REPRESENTACOES LTDA	04.866.940/0001-19	89,46	0,89	7,53	0,00	7,53	0,00	7,53
123	SAMA RELATORIOS E SERV OPERACIONAIS LTDA	06.200.383/0001-28	64,54	0,65	5,43	0,00	5,43	0,00	5,43
124	SATMO COM DE PROD ALIMEN LTDA LJ 04	43.363.456/0004-71	14,96	0,15	1,26	0,00	1,26	0,00	1,26
125	SATMO COMERCIO DE PROD ALIMENTICIOS LTDA	43.363.456/0007-14	3,14	0,03	0,26	0,00	0,26	0,00	0,26
126	SEIXAS E RAMOS COMERCIAL LTDA ME	05.013.598/0001-77	4,29	0,04	0,36	0,00	0,36	0,00	0,36
127	SILVA E BARBOSA COMERCIO DE ALIM LTDA	60.437.647/0001-07	4,99	0,05	0,42	0,00	0,42	0,00	0,42
128	SM ATHA MERCADO LTDA	09.565.930/0001-67	5,49	0,05	0,46	0,00	0,46	0,00	0,46
129	SMART PROMO SERVICE LTDA	11.828.071/0001-01	155,43	1,55	13,08	0,00	13,08	0,00	13,08
130	SMART REPORT DESENV SIST ANALISE DE INF	14.417.674/0001-09	136,18	1,36	11,46	0,00	11,46	0,00	11,46
131	SOMARTE REPRESENTACOS LTDA	13.888.318/0001-00	17,55	0,18	1,48	0,00	1,48	0,00	1,48
132	SOUZA BOYS EXPRESS LTDA-ME	08.783.287/0001-85	34,91	0,35	2,94	0,00	2,94	0,00	2,94
133	STO ATACADISTA DIST DE PROD ALIM LTDA	03.932.949/0001-18	11,47	0,11	0,97	0,00	0,97	0,00	0,97
134	STRIKE - REPRESENTACOES LTDA	26.435.990/0001-84	23,33	0,23	1,96	0,00	1,96	0,00	1,96
135	SUA MAJESTADE TRANSP. LOG. ARM. LTDA	02.748.818.0002-01	317,57	3,18	26,73	0,00	26,73	0,00	26,73
136	SUCCESSO REPRESENTAÇÕES COMERCIAL LTDA	08.243.597/0001-07	17,06	0,17	1,44	0,00	1,44	0,00	1,44
137	SUL DINAMICA TRANSPORTES LTDA	02.998.972/0001-42	84,78	0,85	7,14	0,00	7,14	0,00	7,14
138	SUPERMERCADO ASP LTDA	03.318.174/0001-95	10,47	0,10	0,88	0,00	0,88	0,00	0,88
139	SUPERMERCADO BERGAMINI LTDA	43.559.079/0006-02	2,24	0,02	0,19	0,00	0,19	0,00	0,19
140	SUPERMERCADO HIGAS E FILHOS LTDA	74.226.804/0001-40	19,95	0,20	1,68	0,00	1,68	0,00	1,68
141	SUPERMERCADO NAGAI DE PRUDENTE LTDA	04.547.223/0001-24	0,62	0,01	0,05	0,00	0,05	0,00	0,05
142	SUPERMERCADO SUPERBOM DE ASSIS LTDA	05.741.430/0001-88	0,50	0,00	0,04	0,00	0,04	0,00	0,04
143	SUPERMERCADOS BH COM DE ALIMENTOS LTDA	04.641.376/0038-28	15,66	0,16	1,32	0,00	1,32	0,00	1,32
144	SUPERMERCADOS DALBEN LTDA	46.241.741/0001-65	3,24	0,03	0,27	0,00	0,27	0,00	0,27
145	SUPERMERCADOS H SAITO LTDA	48.157.564/0001-69	0,81	0,01	0,07	0,00	0,07	0,00	0,07
146	SUPERMERCADOS IRMAOS LOPES S/A	45.827.475/0010-06	12,47	0,12	1,05	0,00	1,05	0,00	1,05
147	TANIA COMEX SERVICOS MARITIMOS	11.868.667/0001-27	25,82	0,26	2,17	0,00	2,17	0,00	2,17

27

148	TECON SUAPE SA	04.471.564/0001-63	141,52	1,42	11,91	0,00	11,91	0,00	11,91	0,00	11,91
149	TIAGO ADEMIR DE ANGELO SAO ROQUE	10.733.940/0001-43	12,87	0,13	1,08	0,00	1,08	0,00	1,08	0,00	1,08
150	TIVOLITUR VIAGENS E TURISMO LTDA	57.443.319/0001-09	1,49	0,01	0,13	0,00	0,13	0,00	0,13	0,00	0,13
151	TOTAL COMERCIO E REPRESENTACOES LTDA ME	02.603.621/0001-95	4,46	0,04	0,38	0,00	0,38	0,00	0,38	0,00	0,38
152	TRANSCUNHA LTDA	00.850.928/0002-46	21,20	0,21	1,78	0,00	1,78	0,00	1,78	0,00	1,78
153	TRANSCUNHA LTDA - ME	00.850.928/0001-65	95,48	0,95	8,04	0,00	8,04	0,00	8,04	0,00	8,04
154	TRANSJUCA TRANSPORTES ROD. LTDA ME	08.772.132/0001-43	243,17	2,43	20,47	0,00	20,47	0,00	20,47	0,00	20,47
155	TRANSMAGNA TRANSPORTES LTDA	79.942.140/0009-96	587,45	5,87	49,44	0,00	49,44	0,00	49,44	0,00	49,44
156	TRANSPORTADORA EMBORCACAO LTDA	25.412.222/0002-23	1,28	0,01	0,11	0,00	0,11	0,00	0,11	0,00	0,11
157	TRANSPORTES BERTOLINI LTDA	04.503.660/0002-27	69,89	0,70	5,88	0,00	5,88	0,00	5,88	0,00	5,88
158	TRUST FORT REPRESENTAÇÕES LTDA	02.167.067/0001-40	29,48	0,29	2,48	0,00	2,48	0,00	2,48	0,00	2,48
159	VAGNER DEPICTOR REPRESENT COMERCIAIS	05.051.471/0001-42	18,69	0,19	1,57	0,00	1,57	0,00	1,57	0,00	1,57
160	VECONINTER SERV ADMINIST MARITIMOS LTDA	9.529.003/0001-91	306,46	3,06	25,79	0,00	25,79	0,00	25,79	0,00	25,79
161	VISUAL PROMOCIONAL COM. SERV DE C VISUAL	08.547.001/0001-62	64,26	0,64	5,41	0,00	5,41	0,00	5,41	0,00	5,41
162	VOVO ZUZU COMERCIAL DE ALIMENTOS LTDA	04.733.136/0001-61	1,50	0,01	0,13	0,00	0,13	0,00	0,13	0,00	0,13
163	WALMIR BARROSO & ADVOGADOS ASSOCIADOS	14.161.070/0001-36	106,39	1,06	8,95	0,00	8,95	0,00	8,95	0,00	8,95
164	WRU TRANSPORTES E LOG MERCADO LTDA - EPP	14.635.598/0001-08	16,46	0,16	1,39	0,00	1,39	0,00	1,39	0,00	1,39
165	YOLANDA LOGISTICA ARMAZEM TRANSP E SERV	1.994.008/0001-83	353,13	3,53	29,72	0,00	29,72	0,00	29,72	0,00	29,72
166	ZABUMBA REPRESENTACOES LTDA	08.635.380/0001-42	12,00	0,12	1,01	0,00	1,01	0,00	1,01	0,00	1,01
167	ZAGA MACHADO SERV COM REPR LTDA	11.108.997/0001-14	32,85	0,33	2,76	0,00	2,76	0,00	2,76	0,00	2,76
<b>VALOR TOTAL</b>			<b>176.784,47</b>	<b>1.767,84</b>	<b>14.879,36</b>	<b>-</b>	<b>14.879,36</b>	<b>-</b>	<b>14.879,36</b>	<b>-</b>	<b>14.879,36</b>

# Evento 41

**Evento:**

JUNTADA\_DE\_DOCUMENTO

**Data:**

21/10/2019 19:21:20

**Usuário:**

MIG - USUÁRIO DE MIGRAÇÃO - ADMINISTRADOR DO SISTEMA

**Processo:**

0304258-08.2018.8.24.0033/SC

**Sequência Evento:**

41



## Balancete Analítico Consolidado (Valores em Reais)

Folha:

AMPEX (0641)

CNPJ/CPF: 10.242.889/0001-77

End.: Rodovia BR 101 4075-DALA 201-SALSEIROS - CEP: 89311-600

Município: Itajaí

UF: SC

Emitido em: 06/07

Período: Janeiro de 2018

Acesso	Terc	Classificador	Nome da Conta	C/C	Saldo Inicial	Nov. Débito	Mov. Crédito	S	do FI
10000		10000000000	ATIVO		12.728.299,90 D	6.948.111,37	7.560.016,20	12	6.395
11000		11000000000	ATIVO CIRCULANTE		5.442.023,72 D	6.536.211,37	7.203.444,35	4	4.790
11100		11001000000	CAIXA E EQUIVALENTE DE CAIXA		90.406,96 D	1.992.746,29	1.992.690,94		8.462
11101		11001010000	CAIXA GERAL		2.229,94 D	0,00	0,00		2.229
11102		11001010002	CAIXA - SÃO PAULO		2.229,94 D	0,00	0,00		2.229
11103		11001030000	BANCO CONTAS MOVIMENTO		56.177,02 D	1.992.746,29	1.992.690,94		16.232
11133		11001030002	BANCO BRADESCO 2433-9		0,00	1.992.698,39	1.992.643,04		55
11139		11001030008	BANCO CITI (BLOQUEIO JUDICIAL)		78.097,28 D	0,00	0,00		78.297
11140		11001030009	BANCO BRAS 2412-9 (BLOQ. JUDIC)		17.365,03 D	0,00	0,00		17.365
11141		11001030010	BANCO DAYCOVAL (BLOQUEIO JUDIC)		368,73 D	0,00	0,00		368
11142		11001030011	BRADESCO 153000-3 (BLOQ JUDIC)		298,98 D	0,00	0,00		298
11143		11001030012	BANCO BRADESCO 153000-3		47,00 D	47,50	47,50		47
11200		11002000000	CLIENTES A RECEBER		2.069.625,08 D	2.504.941,61	3.537.508,83	1	17.057
11201		11002010000	CLIENTES - MERCADO INTERNO		2.069.625,08 D	2.504.941,61	3.537.508,83	1	17.057
11306		11002010006	CHRISTIANO SALES BERTAGNON		3.589,47 D	6.090,00	0,00		9.679
11314		11002010014	CARREFOUR COM. E IND. LTDA		79.020,33 D	73.384,12	17.359,09		5.045
11315		11002010015	TEMOA ATACADO LTDA		83.010,94 D	28.859,19	95.463,77		6.006
11316		11002010016	CASA SIA LUIZIA IMPORTADORA		0,00	2.943,29	0,00		3.542
11326		11002010026	MANTOÇARPA PARTICIPAÇÕES		7.221,05 D	0,00	0,00		1.221
11327		11002010027	RENATA KOCHA DIETHICH		0,00	204,00	204,00		0
11331		11002010031	CATHENA COMERCIALIZAÇÃO E DIST		0,00	4.857,45	0,00		4.857
11334		11002010034	ANTONIO DE RICCIO-PIZZARIA		0,00	31.389,60	13.015,20		9.374
11373		11002010073	ANTONIA LIRA DOS SANTOS		0,00	3.875,00	3.875,00		0
11377		11002010077	GUSTAVO MAROZINHA NETT		4.320,00 D	10.640,00	4.320,00		6.640
11384		11002010084	ERIK CASTANHEIRA DA SILVA		0,00	4.088,40	0,00		4.088
11386		11002010086	FABRICADORA BARROTTI		0,00	2.040,00	2.040,00		0
11323		11002010103	FABIO TOSKILLI		20.432,43 D	13.000,00	13.000,00		0.432
11342		11002010122	ATACADO S/A DISTR.COMERCIO E		201.276,52 D	59.343,34	82.130,55		18.471
11363		11002010133	JOSE EDUARDO SIMAO		596,00 D	0,00	0,00		596
11366		11002010136	MARCELO JULIO VINCIOV		0,00	10.390,00	6.400,00		3.990
11371		11002010141	BALNEARIO E BAR MARIA JOSE LTD		0,00	509,50	0,00		509
11373		11002010143	MARIA ERICA LIMA DA SILVA		87,45 D	0,00	0,00		0
11384		11002010154	SUPERMERCADOS JAV SERVE LTDA		145.714,32 D	276.230,83	135.296,76		16.648
11387		11002010157	FLAVIO LORO FILHO		5.626,42 D	5.613,80	0,00		1.238
11388		11002010158	MARZETTA COMERCIO DE ALIMENTO		0,00	32.800,00	0,00		3.800
11389		11002010159	DIA DIA ATACADOS SIRELI		300,00 D	0,00	0,00		300
11396		11002010166	SEMIAS DISTRIBUIDORA S/A		1.000.100,21 D	1.693.789,00	2.701.891,21		0
11416		11002010171	VALMOR FRIEDRICH		0,00	18.050,00	0,00		18.050
11433		11002010194	ROBERTO SAVORELLI		3.805,32 D	3.630,00	0,00		9.435
11452		11002010206	ANDREA KLEIN PIRES		0,00	140,00	140,00		0
11453		11002010207	LA CAMPIONISSIMA PIZZARIA LTDA		0,00	8.300,00	8.300,00		0
11454		11002010208	GRAN ITALIA PIZZARIA LTDA - ME		0,00	8.300,00	8.300,00		0
11455		11002010209	ELSON DA SILVA BONCALVES		8.870,00 D	0,00	0,00		970
11466		11002010220	SAVIGNAGO SUPERMERCADOS LTDA		0,00	40.993,54	40.993,54		0
11470		11002010224	ROBERTO RANDEL		6.068,30 D	0,00	0,00		968
11471		11002010225	REGINALDO SAPIENCE MOLINA		1.050,00 D	1.050,00	1.050,00		050
11475		11002012290	SUPERMERCADO SÃO JUDAS TADEU		0,00	13.309,12	0,00		309
11556		11002012302	CENCOSUD BRASIL COMERCIAL LTDA		394.705,45 D	0,00	0,00		705
11558		11002012303	MERCADO E DISTRIB DE ALIMENTOS		9.767,45 D	0,00	0,00		767
11562		11002012307	SAMUEL ALVES DOS SANTOS		105,00 D	0,00	0,00		105
11572		11002012316	MERCADO DE ALIMENTOS GREPAR LT		0,00	4.462,77	0,00		462
11576		11002012320	JF COMERCIO E DISTRIBUICAO DE		0,00	3.800,00	3.800,00		0
11578		11002012323	SUPERMERCADO CONDOR LTDA		0,00	1.941,40	0,00		1.941
11590		11002012329	CARLOS JOSE DOS SANTOS		0,00	1.139,76	0,00		1.139
11592		11002012331	PAMELA HUNGLAUB BERGAMO		1.769,70 D	89,00	0,00		858
11596		11002012336	COOPERATIVA AGRICOLA MISTA RIO		0,00	3.334,74	0,00		334

## Balancete Analítico Consolidado (Valores em Reais)

Folha:

AMPEX (0441)

CNPJ/CPF: 10.242.889/0001-77

End.: Rodovia BR 101 4075-BALA 201-SALSEIROS - CEP: 88311-600

Município: Itajaí

UF: SC

Emitido em: 06/07

Período: Janeiro de 2018

Acesso	Terc	Classificador	Nome da Conta	C/C	Saldo Inicial	Mov. Débito	Mov. Crédito	do	Fir
11597		11002012337	LIGA IMPORTACAO E EXPORTACAO		99.114,90 D	28.300,90	64.873,68		2.742
11598		11002012338	COSTA MARINE INDUSTRIA E COMER		62.640,00 D	0,00	0,00		2.640
11599		11002012339	LIMA NUNES CARITA DISTRIBUIDOR		28.769,39 D	15.818,50	17.876,53		6.711
11601		11002012341	INDUSTRIA DE SACOS PATENSE LT		2.035,80 D	0,00	0,00		2.035
11600		11002012350	DRIFT COMERCIO DE ALIMENTOS SA		0,00	9.096,00	0,00		9.096
11601		11002012351	IGSUS EMANUEL ARENH		0,00	3.142,20	3.142,20		0
11605		11002012354	CERVALISTA NOVA SAPRA LTDA		0,00	19.593,37	0,00		19.593
11671		11002012578	SILVA CARVALHO E SUPERMERCADOS		0,00	13.992,51	6.148,16		7.843
11673		11002012580	COPELECO COML DE PRODUTOS ALI		0,00	5.399,44	5.399,44		0
11673		11002012582	COM LOGISTICA DE ALIMENTOS LTD		0,00	12.800,00	0,00		2.800
11316		11002013000	(-) CREDITOS DE LIQU. DUPLICIDAS		110.476,30 C	0,00	0,00		0.476
11318		11002013001	( - ) DUPLICATA DESCONTADA		0,00	26.021,20	301.875,25		7.954
<b>11300</b>		<b>11003000000</b>	<b>ESTOQUES</b>		<b>1.319.144,46 D</b>	<b>973.466,76</b>	<b>1.319.144,46</b>		<b>3.466</b>
11301		11003010000	ESTOQUE MERCADORIA P/ REVENDA		1.319.144,46 D	973.466,76	1.319.144,46		3.466
11317		11003010003	ESTOQUE - SANTA CATARINA		1.319.144,46 D	973.466,76	1.319.144,46		3.466
<b>11500</b>		<b>11005000000</b>	<b>ADIANTAMENTOS ANTECIPADOS</b>		<b>617.107,50 D</b>	<b>812.132,41</b>	<b>169.628,07</b>	<b>1.</b>	<b>9.611</b>
11507		11005070000	ADIANTAMENTOS A FORNECEDORES		301.196,14 D	525,00	0,00		1.721
11508		11005070001	ADIANTAMENTOS A FORNECEDORES		0,00	525,00	0,00		525
11515		11005070015	BELLY CRISTIANE		283.696,14 D	0,00	0,00		3.696
11536		11005070030	GILSON AMILTON SOROTT		17.500,00 D	0,00	0,00		7.500
11511		11005110000	ADIANTAMENTO PARA IMPORTACAO		0,00	169.628,07	169.628,07		0
11551		11005110001	ADIANTAMENTO DE IMPORTACAO		0,00	169.628,07	169.628,07		0
11550		11005120000	ADIANT. FORNECEDOR ESTRANGEIRO		315.911,36 D	641.979,34	0,00		7.890
11554		11005120001	SALICA DEL ECUADOR S.A		43.513,03 D	173.767,63	0,00		7.100
11556		11005120002	SPA INTERNATIONAL FOOD GROUP C		272.398,31 D	354.355,96	0,00		6.954
11875		11005120003	ASTHERVY S.A		0,00	113.855,85	0,00		3.835
<b>11600</b>		<b>11006000000</b>	<b>IMPOSTOS A RECUPERAR</b>		<b>507.329,77 D</b>	<b>252.924,30</b>	<b>184.472,05</b>		<b>5.782</b>
11601		11006010000	IMPOSTOS A RECUPERAR		507.329,77 D	252.924,30	184.472,05		5.782
11620		11006010010	ICMS A RECUPERAR (PERMANENTE)		268.488,82 D	0,00	0,00		8.488
11621		11006010011	IR FONTE - APLIC. FINANCEIRA		19.648,54 D	0,00	0,00		3.644
11622		11006010012	PIS - PAGO A MAIOR		16.014,05 D	0,00	0,00		4.014
11623		11006010013	ICMS SUBST.TRIBUT. (MATRIZ)		49,14 D	303,13	0,00		352
11624		11006010014	IRRF PAGO MAIOR / INDEVIDAMENT		957,73 D	0,00	0,00		947
11625		11006010015	INSS (GPS) PAGO EM DUPLICIDADE		709,55 D	0,00	0,00		709
11627		11006010017	ICMS FILIAL (SÃO PAULO)		89.258,12 D	93.058,30	99.176,55		9.140
11628		11006010018	COFINA A RECUP NÃO CUMULATIVO		43.438,95 D	23.403,37	0,00		7.042
11629		11006010019	PIS A RECUP NÃO CUMULATIVO		9.339,85 D	5.155,69	0,00		4.695
11631		11006010021	CREDITO ICMS - ST (MG)		16.501,81 D	0,00	0,00		6.501
11633		11006010023	ICMS SUBST TRIBUTARIA - RJ		30,85 D	0,00	0,00		30
11634		11006010024	PIS A RECUPERAR S/ IMPORTACAO		3.872,74 D	14.029,92	13.308,93		4.593
11635		11006010025	COFINA A RECUPERAR S/ IMPORT.		17.796,12 D	64.469,44	61.157,66		1.107
11636		11006010026	ICMS A RECUPERAR		11.016,90 D	46.306,75	10.828,87		482
<b>11700</b>		<b>11007000000</b>	<b>DESPESAS ANTECIPADAS</b>		<b>828.423,88 D</b>	<b>0,00</b>	<b>0,00</b>		<b>423</b>
11701		11007010000	DESPESAS A APROPRIAR		828.423,88 D	0,00	0,00		423
11711		11007010001	SERVIÇOS A APROPRIAR		805,32 D	0,00	0,00		805
11714		11007010004	BRANDECO CONTRATO 650074-0		339.463,26 D	0,00	0,00		663
11715		11007010005	ENCARGOS FINANC. (PARCELAMENTO)		467.436,44 D	0,00	0,00		416
11716		11007010006	CAUÇÃO		20.538,86 D	0,00	0,00		318
<b>11800</b>		<b>11008000000</b>	<b>RANCOS - RECUPERAÇÃO JUDICIAL</b>		<b>1.986,07 D</b>	<b>0,00</b>	<b>0,00</b>		<b>986</b>
11801		11008010000	RANCOS CONTAS CORRENTE		1.986,07 D	0,00	0,00		986
11811		11008010011	BCO SOFISA C/C 252389		48,88 D	0,00	0,00		48



**Balancete Analítico Consolidado (Valores em Reais)**

Folha:

AMPEX (1641)

CNPJ/CPF: 30.242.889/0001-77

End.: Rodovia BR 161 4075-SALA 201-BALNEIROS - CEP: 88311-600

Município: Itajaí

UF: SC

Emitido em: 06/07

Período: Janeiro de 2018

Acesso	Texto	Classificador	Nome da Conta	C/C.	Saldo Inicial	Mov. Débito	Mov. Crédito	Saldo Fir
11812		11000010012	BOO SICRANCO C/C 421073247		1.937,19 D	0,00	0,00	1.937
12000		12000000000	ATIVO NAO CIRCULANTE		7.286.276,18 D	411.900,00	355.571,85	6.604
12100		12010000000	REALIZÁVEL A LONGO PRAZO		3.011.738,65 D	411.900,00	349.450,00	2.188
12101		12010010000	C/CORRENTES		3.011.738,65 D	411.900,00	349.450,00	1.188
12104		12010010003	C / CORRENTES		3.011.738,65 D	411.900,00	349.450,00	1.188
12020		12020000000	INVESTIMENTOS		4.143.683,84 D	0,00	0,00	3.683
12021		12020010000	INVESTIMENTOS MATRIZ		3.546.817,78 D	0,00	0,00	3.117
12022		12020010001	CONSÓRCIO		24.501,35 D	0,00	0,00	1.301
12023		12020010002	IMÓVEL - EDIF. MAGNOLIAS		1.522.316,43 D	0,00	0,00	2.316
12200		12020030000	CLIENTES NACIONAIS LONGO PRAZO		596.866,06 D	0,00	0,00	6.866
12201		12020030001	COML. E DISTRIB. CAMELO FI		43.800,00 D	0,00	0,00	3.800
12202		12020030002	D.H DISTRIB. DE ALIMENTOS		183.030,00 D	0,00	0,00	3.030
12203		12020030003	DCR COMERCIO DE ALIMENTOS		14.394,50 D	0,00	0,00	4.396
12205		12020030005	ROCA DISTR. DE PROD. ALIM.		111.904,72 D	0,00	0,00	1.504
12204		12020030004	PAJNEÇÃO HIPERMERCADOS		36.100,00 D	0,00	0,00	6.100
12207		12020030007	IFE DISTRIBUIDORA		54.648,50 D	0,00	0,00	4.648
12208		12020030008	SUPERVIDA DISTRIBUIDORA		50.607,00 D	0,00	0,00	6.607
12210		12020030010	PROIBIÇÃO ADM E ORGAN DE COM		39.666,66 D	0,00	0,00	9.666
12211		12020030011	NSQ COMERCIO DE ALIMENTOS		55.202,40 D	0,00	0,00	5.202
12213		12020030013	CORREA E SOUZA DISTRIBUIDORA		7.510,28 D	0,00	0,00	7.510
12030		12030000000	IMOBILIZADO LIQUIDO		114.120,16 D	0,00	5.348,28	8.771
12310		12030010000	IMOBILIZADO		794.896,26 D	0,00	0,00	6.896
12311		12030010001	VEICULOS		298.564,55 D	0,00	0,00	8.564
12313		12030010003	MOBILIS E UTENSILIOS		296.446,82 D	0,00	0,00	6.446
12314		12030010004	COMPUTADORES E PERIFERICOS		154.022,22 D	0,00	0,00	4.022
12315		12030010005	INSTALACOES		1.780,00 D	0,00	0,00	1.780
12316		12030010006	MAQUINAS E EQUIPAMENTOS		46.082,67 D	0,00	0,00	6.082
12320		12030020000	( - ) DEPRECIACAO ACUMULADA		682.776,10 C	0,00	5.348,28	8.124
12321		12030020001	( - ) DEPREC. VEICULOS		296.082,92 C	0,00	2.461,63	8.564
12322		12030020002	( - ) DEPR. NOVELIS UTENSILIOS		199.180,09 C	0,00	2.467,78	1.647
12323		12030020003	( - ) DEPRC COMP E PERIFERICOS		159.016,39 C	0,00	0,00	9.016
12324		12030020004	( - ) DEPREC. INSTALACOES		1.198,73 C	0,00	14,84	1.213
12325		12030020005	( - ) DEPREC MAQS EQUIPAMENTOS		27.297,98 C	0,00	384,03	1.682
13501		12050000000	INTANGIVEL		16.733,53 D	0,00	1.773,57	4.959
13502		12050010000	INTANGIVEL		199.286,27 D	0,00	0,00	9.286
13511		12050010001	DIREITOS DE USO DE SOFTWARE		199.286,27 D	0,00	0,00	9.286
13600		12050020000	( - ) AMORTIZACAO INTANGIVEL		182.552,74 C	0,00	1.773,57	326
13601		12050020001	(-) AMORTIZACAO		182.552,74 C	0,00	1.773,57	326

Este documento é cópia do original assinado digitalmente por GILSON AMILTON SOBRINHO, Protocolado em 18/07/2018 às 10:30:01, sob o número MJ/1191007/2018. Para conferir o original, acesse o site https://esaj.jsc.jus.br/eajaj, informe o processo 0304258-08.2018.8.24.0033.



**Balancete Analítico Consolidado (Valores em Reais)**

Folha:

AMPEX106413

CNPJ/CPF: 10.242.885/0001-77

End.: Rodovia BR 101 4075-SALA 201-SALGUEIROS - CEP: 84311-600

Município: Itajaí

UF: SC

Emitido em: 06/07

Período: Janeiro de 2018

Acesso	Terço	Classificador	Nome da Conta	C/C	Saldo Inicial	Mov. Débito	Mov. Crédito	do	Fl
20000		20000000000	PASSIVO		12.728.299,90 C	4.399.304,53	4.953.257,24	13	12.252
21000		21000000000	PASSIVO CIRCULANTE		8.515.338,74 C	492.038,58	1.241.530,94	9	14.831
21100		21001000000	FORNECEDORES		2.364.423,47 C	435.657,26	872.440,00	2	11.206
21101		21001010000	FORNECEDORES MAC MATRIZ		157.852,07 C	167.741,15	226.424,70		6.535
21112		21001010002	FORNECEDORES DE SERVIÇOS		130,04 C	0,00	0,00		130
21114		21001010004	VANIO DENIS MAFRA		6.375,00 C	6.375,00	0,00		0
21117		21001010007	CERTISIM CERTIFICADORA DIGITAL		0,00	229,00	229,00		0
21119		21001010009	CONCÓRDIA LOGÍSTICA		36.210,23 C	20.823,01	47.276,57		3.463
21122		21001010012	POSTO DE SERVIÇOS CAMBUI		303,15 C	0,00	265,00		368
21126		21001010016	M M E TRIND COM E REPRESENT.		0,00	0,00	983,98		983
21127		21001010017	JELIX GUARDA DE DOCS. E LOGIST		0,00	813,40	813,40		0
21128		21001010018	MOSIMANN HORN ADVOG. ASSOC.		28.155,00 C	0,00	0,00		8.155
21129		21001010019	NEXERA TECNOLOGIA E SERVIÇOS		0,00	79,33	79,33		0
21136		21001010025	ITAPOA TERMINAIS PORTUARIOS		5.461,97 C	0,00	0,00		5.461
21137		21001010026	LETTER CONSULT GEST INV E MARI		0,00	244,72	244,72		0
21142		21001010031	SUSTENTA TELECOMUNICAÇÕES		0,00	0,00	2.640,00		2.640
21148		21001010037	RENATA ROCHA DISTRICH - ME		0,00	16.443,00	16.443,00		0
21157		21001010046	ALIANÇA NAVEGAÇÃO E LOGÍSTICA		470,00 C	0,00	0,00		470
21159		21001010048	SCORNET EDITORA EMPRESARIAL LTD		0,00	210,36	210,36		0
21185		21001010065	TANIA COMEX SERV. MARITIMO		0,00	3.090,00	5.693,39		2.693
21187		21001010067	ON LINK R.A REPRESENTACOES LTD		1.269,27 C	0,00	479,98		1.749
21188		21001010068	NEGRID SOFTWARE SA		132,64 C	435,53	125,35		122
21196		21001010086	G. H. KEIT REPRESENTAÇÕES		0,00	1.129,41	1.129,41		0
21187		21001010087	GILSON AMILTON SGROTT		0,00	2.500,00	2.500,00		0
21189		21001010089	OKUMA & OKUMA SERVICOS LTDA ME		9.370,00 C	9.370,00	9.540,00		9.540
21190		21001010090	PA COMPUTADORES E SERV. LTDA		309,40 C	309,40	0,00		0
21194		21001010094	DMC ENTREGAS RAPIDAS		0,00	2.052,00	2.052,00		0
21195		21001010095	RODRIGO DI PIETRI ME		0,00	28.400,00	56.800,00		8.400
21218		21001010119	CONTRO LOGISTICO FASTCARGO S.A		0,00	20.381,75	20.381,75		0
21243		21001010132	ALL TRADE DO BRASIL REPRE. COM		13.554,54 C	0,00	0,00		3.554
21240		21001010132	CASTANHEIRA DA SILVA REPRE. AL		169,86 C	169,86	0,00		0
21248		21001010140	M.M.J SERVIÇOS EIRELI		0,00	1.384,01	1.384,01		0
21250		21001010142	CELLIER ALIMENTOS DO BRASIL		18.000,00 C	0,00	0,00		0.000
21252		21001010145	M4 REPRESENTAÇÕES COMERCIAIS		0,00	0,00	1.363,53		1.363
21280		21001010180	ALPHA TRANSCRIÇÃO DE DOCUMENTO		3.200,00 C	540,00	2.280,00		3.940
21257		21001011500	BRADOFINANCE INFORMATICA		1.338,92 C	918,08	25,46		446
21262		21001011504	BERGAMO E HUNGLAUB LTDA		0,00	6.029,00	6.029,00		0
21264		21001011505	DAYTONA/FDS EXPRESS		0,00	154,45	154,45		0
21270		21001011511	WITTE COM E SERV GRAFICOS		523,65 C	523,65	0,00		0
21271		21001011512	REATO REPRESENT COMERCIAIS		0,00	43,28	43,28		0
21273		21001011514	DONIR EDSON MARI - ME		0,00	0,00	46,52		46
21288		21001011514	TATHIANE CAMARGO MACHADO		0,00	6.029,00	6.029,00		0
21287		21001011515	MACHADO E SOUZEIRA SOC. ADVOS		0,00	15.205,00	15.205,00		0
21276		21001011518	M&M SOLUÇÕES TI LTDA		0,00	980,00	980,00		0
21277		21001011519	SUELI SETSUKO MINAMIA BARGMANN		0,00	0,00	1.000,00		000
21285		21001011520	TOTVS BRASILEIA SOFTWARE LTDA		39.304,88 C	904,88	0,00		400
21328		21001011524	TUSSEI & PLATCKER ADVOGADOS ASS		1.000,00 C	0,00	0,00		000
21332		21001011526	CAMARA DE DIRIGENTES LOJISTAS		0,00	217,00	217,00		0
21331		21001011527	CHISSINI COMERCIO E REPRE.		373,52 C	373,52	0,00		0
21336		21001011531	P. DE ALMEIDA FERNANDES GOULÃO		0,00	18.000,00	18.000,00		0
21339		21001011534	HONORATA REPRESENTAÇÃO COMERC		0,00	289,51	289,51		0
21341		21001011541	KALINGA COMERCIO E INDUSTRIA		0,00	0,00	18,00		18
21342		21001011542	COR & APARENCIA COMERCIAL LTDA		0,00	0,00	695,00		695
21343		21001011543	PRELOGRAPH ARTES GRAFICAS S/C		0,00	0,00	2.100,00		100
21345		21001011545	FABIO APARECIDO AMADES		0,00	1.734,00	1.734,00		0
21346		21001011546	LEGAL ASSESSORIA LTDA		0,00	1.200,00	1.200,00		0
21356		21001011556	LABORNET TEC DA INFORMACÃO		0,00	350,00	350,00		0
21357		21001011557	CAR REPRESENTAÇÕES COMERCIAIS		0,00	0,00	195,30		195

Este documento é cópia do original assinado digitalmente por GILSON AMILTON SGROTT. Protocolado em 18/07/2018 às 10:39:07, sob o número WJ/18100789527. Para conferir o original, acesse o site https://esaj.jsc.jus.br/escrivao, informe o processo 0304258-08/2018.8.24.0033

**Balancete Analítico Consolidado (Valores em Reais)**

Folha:

ANEX0641

CNPJ/CPF: 10.242.889/0001-77

End.: Rodovia BR 101 4073-SALA 201-SALINETOS - CEP: 88311-600

Município: Itajaí

UF: SC

Emitido em: 06/07

Período: Janeiro de 2018

Acesso	Terc	Classificador	Nome da Conta	C/C.	Saldo Inicial	Mov. Débito	Mov. Crédito	n	do Fi
21103		21001030000	FORNecedores MERCADO EXTERNO		2.206.571,40 C	267.916,11	446.015,38	2	4.670
21171		21001030003	JESTRUB S.A		2.206.571,40 C	267.916,11	208.172,72	2	6.828
21172		21001030004	SALICA DEL EQUADUR S.A		0,00	0,00	211.410,62		1.410
21173		21001030005	SIPA INTERNACIONAL FOOD GROUP C		0,00	0,00	226.432,01		6.432
21200		21002000000	EMPRESTIMOS E FINANCIAMENTOS		286.401,97 C	0,00	266.178,10		2.580
21202		21002010000	EMPRESTIMOS E FINANCIAMENTOS		286.370,16 C	0,00	68.314,58		4.884
21224		21002010002	C/C SÓCIOS		77.766,56 C	0,00	0,00		7.766
21212		21002010003	SALDO C/C - BCO DAYCOVAL		54,98 C	0,00	0,00		54
21211		21002010001	SALDO C/C - BCO BRADESCO		185,54 C	0,00	0,00		185
21227		21002010007	DUPLICATAS DESCONTADAS		208.363,06 C	0,00	68.314,58		6.877
21220		21002020000	BANCOs - CONTA GARANTIDA		31,81 C	0,00	0,00		31
2122X		21002020001	BANCO FIBRA C/C 5612021		1,81 C	0,00	0,00		1
21223		21002020002	NIC BANCO		30,00 C	0,00	0,00		30
21215		21002030000	CREDITO IMOBILIARIO		0,00	0,00	197.663,52		7.663
21216		21502030001	CRED. IMOB. CONTRATO 650074-8		0,00	0,00	197.663,52		7.663
21300		21003000000	OBRIGACOES TRABALHISTAS		4.876,23 C	6.198,20	8.177,87		6.855
21301		21003010000	SALARIOS E ORDENADOS A PAGAR		4.876,23 C	6.198,20	8.177,87		6.855
21318		21003010008	SALARIO A PAGAR - FILIAL - SP		4.876,23 C	6.198,20	8.177,87		6.855
21400		21004000000	ENCARGOS SOCIAIS A PAGAR		683.721,96 C	3.331,74	3.790,68		14.180
21401		21004010000	ENCARGOS SOCIAIS A PAGAR		287.569,53 C	3.331,74	3.790,68		18.028
21411		21004010001	INSS A RECOLHER		216.750,46 C	0,00	0,00		6.750
21414		21004010004	IRRF SOBRE SALARIO A RECOLHER		7.132,93 C	343,73	912,57		7.502
21416		21004010006	CONTRIB AGISTENCIAL RECOLHER		0,00	0,00	122,47		122
21410		21004010009	INSS A RECOLHER - FILIAL SP		61.706,56 C	2.050,00	2.264,77		1.921
21409		21004010010	FGTS A RECOLHER - FILIAL SP		1.976,58 C	736,03	490,47		1.731
21450		21004040000	ENCARGOS S/ TRIBUTOS A PAGAR		396.152,43 C	0,00	0,00		46.152
21452		21004040001	ENCARGOS S/TRIB. ESTADUAL A PG		122.979,85 C	0,00	0,00		2.979
21451		21004040002	ENCARGOS S/TRIB. FEDERAL A PG		273.172,48 C	0,00	0,00		3.172
21500		21005000000	OBRIGACOES TRIBUTARIAS FEDERAL		5.020.957,30 C	30.966,44	80.936,15	5	0.987
21501		21005010000	OBRIGACOES TRIBUTARIAS		4.340.486,24 C	21.098,02	78.990,86	4	18.379
21525		21005010015	ICMS A RECOLHER		21.098,02 C	21.098,02	0,00		0
21528		21005010016	COPINS A RECOLHER		215.912,60 C	0,00	0,00		5.912
21527		21005010017	PIS A RECOLHER		46.601,85 C	0,00	0,00		6.681
21530		21005010020	ICMS RECOLHER IMPORTAÇÃO (IPI)		140.070,72 C	0,00	0,00		4.070
21531		21005010021	ICMS RECOLHER IMPORTAÇÃO (IMI)		62.382,07 C	0,00	0,00		2.382
21532		21005010022	SUBST TRIBUT A RECOLHER (SP)		4.323.881,69 C	0,00	70.759,24	4	4.640
21533		21005010023	SUBST TRIBUT A RECOLHER (MG)		88.834,42 C	0,00	3.848,87		2.883
21534		21005010024	SUBST TRIBUT A RECOLHER (PR)		39.814,00 C	0,00	158,56		972
21535		21005010025	SUBST TRIBUT A RECOLHER (RS)		58.117,75 C	0,00	2.955,40		077
21536		21005010026	SUBST. TRIB. A RECOLHER (SC)		5.909,97 C	0,00	0,00		909
21537		21005010027	ICMS DIFERENCIAL DE ALIQUOTA		28.401,23 C	0,00	0,00		401
21538		21005010028	SUBST.TRIB.A RECOLHER (RJ)		5.381,92 C	0,00	1.264,79		646
21503		21005020000	PARCELAMENTOS A PAGAR		60.234,81 C	8.028,77	2.005,29		211
21504		21005020002	PARCELAMENTO ICMS MG		60.234,81 C	8.028,77	2.005,29		211
21550		21005030000	JURIS S/ PARCELAMENTOS		20.236,25 C	1.839,65	0,00		396
21551		21005030001	JURIS S/ PARCELAMENTO MG		20.236,25 C	1.839,65	0,00		396
21600		21006000000	RETENCOES NA FONTE A RECOLHER		67.793,59 C	512,92	129,66		410
21601		21006010000	RETENCOES NA FONTE A RECOLHER		67.793,59 C	512,92	129,66		410

Este documento é cópia do original assinado digitalmente por GILSON AMILTON SGROTT Protocolado em 19/07/2018 às 10:38:01, sob o número WLJ118100789521. Para conferir o original, acesse o site https://esaj.jsc.jus.br/eajaj, informe o processo 0304258-08.2018.8.24.0033.



**Balancete Analítico Consolidado (Valores em Reais)**

Folha:

ANPEX(0641)

CNPJ/CPF: 10.242.885/0001-77

End.: Rodovia BR 101 4075-SALA 201-SALSKIROS - CEP: 84311-600

Município: Itajaí

UF: SC

Emitido em: 05/07

Período: Janeiro de 2018

Acesso	Terc	Classificador	Nome da Conta	C/C.	Saldo Inicial	Mov.Débito	Mov.Crédito	Saldo Fi
21612		21006010002	ISS RETIDO A RECOLHER		29.637,41 C	404,92	27,54	9.260
21613		21006010003	PIS/COFINS/CSLL RETIDO A REC.		1.571,39 C	68,97	67,18	1.369
21614		21006010004	INSS RETIDO A RECOLHER		55.430,28 C	0,00	0,00	5.430
21617		21006010007	IMRF RETIDO S/ FJ A REC		1.154,31 C	39,03	34,94	1.150
<b>21700</b>		<b>21007000000</b>	<b>OBRIGACOES TRIBUT MUNCIPALIS</b>		<b>3.950,67 C</b>	<b>1.393,81</b>	<b>1,41</b>	<b>2.558</b>
21750		21007020000	EMPRESTIMO PART RELACIONADA RJ		3.371,98 C	1.393,76	0,00	1.978
21751		21007020001	JOSÉ EDUARDO SIMÃO CP		3.371,98 C	1.393,76	0,00	1.978
21710		21007100000	JUROS RECUPERAÇÃO JUDICIAL		578,69 C	0,05	1,41	580
21777		21007100001	JUROS S/ TR		578,69 C	0,05	1,41	580
<b>21800</b>		<b>21008000000</b>	<b>OUTRAS CONTAS</b>		<b>25.362,33 C</b>	<b>13.607,91</b>	<b>7.899,35</b>	<b>9.653</b>
21801		21008010000	OUTRAS CONTAS A PAGAR		7.500,00 C	7.500,00	7.500,00	7.500
21811		21008010001	ALUGUEIS A PAGAR		7.500,00 C	7.500,00	7.500,00	7.500
<b>21840</b>		<b>21008400000</b>	<b>EMPRESTIMENTO/FINAC. RJ</b>		<b>14.471,10 C</b>	<b>4.159,94</b>	<b>391,25</b>	<b>0.702</b>
21841		21008400001	BIC BANCO 14.106580-5 CP		529,96 C	340,41	0,00	389
21842		21008400002	BCO BRASIL CTR 22/0002-X CP		354,58 C	285,45	200,95	270
21844		21008400004	BCO FIBRA CONT. 544813 CP		1.009,90 C	262,84	0,00	747
21845		21008400005	BANCO ITAU CP		232,59 C	60,56	0,00	172
21846		21008400006	BANCO SANTANDER CP		979,34 C	401,90	0,00	570
21847		21008400007	BANCO SAFRA CP		780,98 C	203,45	0,00	577
21848		21008400008	BANCO ABC CP		387,81 C	125,83	95,15	357
21849		21008400009	BANCO DO BRASDESCO CP		10.202,94 C	2.678,52	95,15	7.618
<b>21850</b>		<b>21008500000</b>	<b>FORNecedores (RJ)</b>		<b>3.391,23 C</b>	<b>1.947,97</b>	<b>8,10</b>	<b>1.451</b>
21851		21008500001	NEXTEL TELECOMUNICAÇÕES		1,44 C	0,39	0,00	1
21852		21008500002	SOUSA BOYS EXPRESS		3,80 C	0,98	0,00	2
21853		21008500003	COOPERATIVA DOS TRANSPORTADORE		39,96 C	10,41	0,00	29
21854		21008500004	TANIA COMEX SERVIÇOS MARITIMOS		3,41 C	1,37	0,00	2
21855		21008500005	SKINQUESTA COM. E REPRESENT		0,83 C	0,23	0,00	0
21856		21008500006	DC LOGISTICS BRASIL		4,07 C	1,05	0,00	3
21857		21008500007	MARCOS LOSS REPRESENTAÇÕES		1,93 C	0,27	0,00	0
21858		21008500008	TRANSPORTES BERTOLINI		7,94 C	1,97	0,00	5
21859		21008500009	MIRA OTH TRANSPORTES		11,36 C	2,96	0,00	8
21859		21008500010	BANCO SOFISA CP		628,70 C	163,61	0,00	464
21860		21008500010	SOL DINAMICA TRANSPORTES		9,14 C	2,39	0,00	6
21861		21008500011	TRANSPORTADORA EMBORCAÇÃO		0,11 C	0,03	0,00	0
21862		21008500012	EUARISTO SERVIÇOS		7,36 C	1,93	0,00	5
21863		21008500013	CONQUISTA REPRESENTAÇÕES		2,98 C	0,77	0,00	2
21864		21008500014	VAGNER DEPICTOR REPRESENT. COM		1,99 C	0,53	0,00	1
21865		21008500015	ALLEGIS CONSULTORIA EM TREINAM		4,75 C	1,25	0,00	3
21866		21008500016	ME E PRIMO COM. E REPRESENTAÇ		1,04 C	0,28	0,00	0
21867		21008500017	GERMÃO MARCOS SCOTIMMI		11,27 C	2,93	0,00	8
21868		21008500018	INOVAR EVENTOS		2,02 C	0,53	0,00	1
21869		21008500019	MIX MARKETING PROMOCIONAL		4,92 C	1,28	0,00	3
21870		21008500020	NOGUEIRA E NASCIMENTO DA SILVA		5,07 C	1,32	0,00	3
21871		21008500021	RCN COM E REPRÉS DE PROD ALIM		2,34 C	0,60	0,00	1
21872		21008500022	SUPERMERCADOS RM COM. DE ALIM		1,70 C	0,44	0,00	1
21873		21008500023	XARUMBA REPRESENTAÇÕES		1,28 C	0,34	0,00	0
21874		21008500024	DANTAS REPRESENTAÇÕES		1,69 C	0,43	0,00	1
21875		21008500025	DIRETTA COMUNICAÇÃO		2,23 C	0,57	0,00	1
21876		21008500026	GRANDE RIO REPRESENTAÇÕES		1,82 C	0,46	0,00	1
21877		21008500027	MAKRO KOLOR GRAFICA E EDITORA		2,17 C	0,55	0,00	1
21878		21008500028	CONCORDIA LOGISTICA		80,68 C	21,02	0,00	59
21879		21008500029	PODIUM REPRESENTAÇÕES		2,04 C	0,53	0,00	1
21880		21008500030	BIS PARTICIPAÇÕES		5,13 C	1,34	0,00	3
21881		21008500031	SMART REPORT DESENV. SIST. ANA		22,39 C	11,49	0,00	10
21882		21008500032	FERREPACK INDUSTRIA DE EMBALAG		0,47 C	0,12	0,00	0
21883		21008500033	VISUAL PROMOCIONAL COM SERV.		8,94 C	1,81	0,00	5

Este documento é cópia do original assinado digitalmente por Gil SOM AML TOW S&amp;COT. Protocolado em 19/07/2018 às 10:39:01, sob o número WU.0161007/0621. Para conferir o original, acesse o site https://esaj.tjsp.jus.br/sgsj/, informe o processo 0304258-08.2018.8.24.0033



**Balancete Analítico Consolidado (Valores em Reais)**

Folha:

AMPEX(0641)

CNPJ/CPF: 10.242.889/0001-77

End.: Rodovia BR 101 4075-GALA 201-SALSEIROU - CEP: 88312-600

Município: Itajaí

UF: SC

Emitido em: 04/07

Período: Janeiro de 2018

Acesso	Terc	Classificador	Nome da Conta	C/C	Saldo Inicial	Mov. Débito	Mov. Crédito	do	Fil
21884		21008500034	QUADRA E WEBER		0,50 C	0,14	0,00		0
21885		21008500035	GUSHÃO E LABRINHEZ ADVOGADOS		2,59 C	0,69	0,00		1
21886		21008500036	G.M RETI REPRESENTAÇÕES		1,34 C	0,34	0,00		1
21887		21008500037	STRIKE - REPRESENTAÇÕES		2,50 C	0,66	0,00		1
21888		21008500038	TOTAL COMERC. E REPRESENTAÇÕES		0,45 C	0,33	0,00		0
21889		21008500039	TRANSMAGNA TRANSPORTES		63,48 C	16,34	0,00		46
21890		21008500040	MEGAFONI DISTRIB IMP E EXP		1,91 C	0,00	0,00		1
21891		21008500041	SEIXAS E RAMOS COMERCIAL		0,47 C	0,12	0,00		0
21892		21008500042	TRXO ORGANIZAÇÃO CONTÁBIL		32,21 C	6,39	0,00		23
21893		21008500043	MARIA EDIVANIA B. DE SOUZA		1,29 C	0,33	0,00		0
21894		21008500044	IVOLITUR VIAGERS E TURISMO		0,18 C	0,04	0,00		0
21895		21008500045	SMART PROMO SERVICE		9,11 C	4,38	7,66		12
21896		21008500046	EXPRESSO JAVALI		7,79 C	2,02	0,00		5
21897		21008500047	EXCELENCIA LOGISTICA		16,80 C	4,39	0,00		12
21898		21008500048	PORTO SECO ROCHA TERM DE CARGA		2,48 C	0,64	0,00		1
21899		21008500049	JL NEGRÃO TRANSP CARGA ? E LOG		27,49 C	7,17	0,00		20
21920		21008500050	SUA MAJESTADE TRANSP. LOG E AR		34,31 C	8,94	0,00		25
21922		21008500052	E PINKING DINIZ		4,09 C	1,08	0,00		3
21923		21008500053	APL SOLUÇÕES DE LOGISTICA		44,68 C	11,64	0,00		33
21925		21008500054	JEIKO GUARDA DE DOC. DE LOGIST		827,07 C	827,01	0,00		0
21926		21008500056	MACHINE ADMINISTRA EMPREITAS		2,61 C	0,67	0,00		1
21927		21008500057	TRANSJUCA TRANSP. RODOV.		26,26 C	6,85	0,00		19
21928		21008500058	TRANSCUNHA		12,58 C	3,29	0,00		0
21929		21008500059	TECOM SUAPE S.A		13,29 C	3,98	0,00		11
21930		21008500060	VEDONINTER SERV. ADM MARITIMOS		33,13 C	8,63	0,00		24
21932		21008500062	LÚCIA EDITE MULLNER LEMOIN		4,18 C	1,08	0,00		3
21933		21008500063	ADUKARDO TRANSP. LOGIS E SERV		35,31 C	9,20	0,00		26
21934		21008500064	WALMER BARROSO E ADVOGADO ASS		11,46 C	3,00	0,00		8
21935		21008500065	MPHM INTERMEDIÇÃO DE NEGOCIOS		1,59 C	0,71	0,00		1
21936		21008500066	FISCO FORM INTEG CONS		0,23 C	0,05	0,00		0
21937		21008500067	LOTRAN LOGISTICA E TRANSPORTES		7,51 C	1,95	0,00		5
21938		21008500068	ENLOG TRANSPORTES E LOGISTICA		0,72 C	0,19	0,00		0
21939		21008500069	JSL S/A		2,46 C	0,63	0,00		1
21940		21008500070	YOLANDA LOG ARM TRANSP		38,17 C	9,94	0,00		28
21941		21008500071	PRICEWATERHOUSECOOPERS AUD IND		33,84 C	8,81	0,00		25
21942		21008500072	N H FACIL		4,23 C	1,05	0,00		3
21943		21008500073	CNEIRO DOM INTERNACIONAL		0,03 C	0,01	0,00		0
21944		21008500074	BRASIL EXPRESS TRANSP. DISTRIB		6,03 C	1,74	0,00		4
21945		21008500075	COGAMA COMISSARIA DESP. AMAZON		0,78 C	0,21	0,00		0
21946		21008500076	CLELIO HOTELNO T INFORMATICO		600,63 C	600,15	0,00		0
21947		21008500077	CIAT CENTRO INT ARMAS TRANSP		3,67 C	0,93	0,00		2
21948		21008500078	FUTURA DISTR. DE ALIMENTOS		26,30 C	4,88	0,00		19
21949		21008500079	RESOURCE TECHOL E INFORMACÃO		4,65 C	1,22	0,00		3
21950		21008500080	NJA TRANSP E LOGISTICA MERCADO		1,81 C	0,46	0,00		1
21951		21008500081	JULIANA FABIOLA M SILVA		3,39 C	0,88	0,00		2
21952		21008500082	RP NOUSA REPRESENTAÇÕES		5,99 C	1,56	0,00		4
21953		21008500083	COSTA VERDE REPRES. COML		0,26 C	0,06	0,00		0
21954		21008500084	ELOGRAN REPRES. COML.		1,76 C	0,47	0,00		1
21955		21008500085	MS REPRESENTAÇÕES		6,15 C	1,59	0,00		4
21956		21008500086	TRUST FONT REPRESENTAÇÕES		3,19 C	0,82	0,00		2
21957		21008500087	ASSOC. BRAS DAS EMP C EXPO		2,13 C	0,56	0,00		1
21958		21008500088	MS MIRANDA E HESPANOL		0,11 C	0,02	0,00		0
21959		21008500089	COMERCIAL SV		0,54 C	0,14	0,00		0
21960		21008500090	FORTALEZA DISTR. E LOGISTICA		1,18 C	0,32	0,00		0
21961		21008500091	CEMA CENTRAL MINEIRA ATAC.		0,27 C	0,07	0,00		0
21962		21008500092	CASAT GUANARARA COMEST		0,36 C	0,10	0,00		0
21964		21008500094	SUPERMERCADO H SAITO		0,11 C	0,02	0,00		0
21965		21008500095	EDUARDE SUPERMERCADOS		0,65 C	0,18	0,00		0
21966		21008500096	ARMAZEM MATEUS		298,71 C	77,82	0,00		220
21967		21008500097	DOC. DIST DE ALIM E BEBIDAS		1,08 C	0,28	0,00		0
21968		21008500098	GOOD HOM SUPERMERCADO		0,63 C	0,15	0,00		0
21969		21008500099	GIGA BR DISTR. E ATACADISTA		0,06 C	0,02	0,00		0
21970		21008500100	JORGE BATISTA E CIA		1,74 C	0,70	0,00		1

Este documento é cópia do original assinado digitalmente por GILSON AMILTON SGROTT, Protocolado em 18/07/2018 às 10:39:07, sob o número WL1810078962. Para conferir o original, acesse o site <https://scj.trf4.jus.br/sgsweb>

## Balancete Analítico Consolidado (Valores em Reais)

Folha:

AMPEX(0641)

CNPJ/CPF: 10.242.889/0001-77

End.: Rodovia BR 101 4075-SALA 201-SALSEIROS - CEP: 88311-600

Município: Itajaí

UF: SC

Emitido em: 06/07

Período: Janeiro de 2018

Acesso	Terc	Classificador	Nome da Conta	C/C.	Saldo Inicial	Mov.Débito	Mov.Crédito	do	Fls
21971		21008500101	IRACEMA BERTULINA		0,34 C	0,14	0,00		0
21972		21008500102	M.M COM. DE ALIMENTOS		0,36 C	0,08	0,00		0
21973		21008500103	IRMÃOS BOA		0,63 C	0,15	0,00		0
21974		21008500104	MERCADINHO CHAMA		0,54 C	0,14	0,00		0
21975		21008500105	MERCADO VERATTI		0,73 C	0,20	0,00		0
21976		21008500106	SUPERMERCADOS IRMÃOS LOPES		1,36 C	0,30	0,00		1
21977		21008500107	SUPERMERCADO ASF		1,13 C	0,29	0,00		0
21978		21008500108	PARAY ATACADO E DISTRIBUIÇÃO		4,46 C	1,17	0,00		3
21979		21008500109	SATHO COM. DE PRODUTOS ALIMTS		1,98 C	0,31	0,00		1
21980		21008500110	SUEIKOS E SOUSA		0,11 C	0,02	0,00		0
21981		21008500111	STO ATACADISTA DIST PROD ALIM		1,28 C	0,32	0,00		0
21982		21008500112	SUPERM SUPERSON DE ASSIS		0,10 C	0,02	0,00		0
21983		21008500113	SUPERMERCADO NAGAI DE PRODENTE		0,04 C	0,02	0,01		0
21984		21008500114	MAERSK LINE		3,48 C	0,95	0,00		2
21985		21008500115	ALIANÇA NAVEGAÇÃO		0,89 C	0,18	0,00		0
21985		21008500115	CARVALHO E FERNANDES		0,03 C	0,01	0,00		0
21994		21008500116	CSAV GROUP AGENCIAS BRAZIL		64,71 C	16,86	0,00		47
21986		21008500116	SILVA E BARBOSA COM. DE ALIM		0,04 C	0,14	0,00		0
21997		21008500117	ANAX MARETTINO		1,20 C	0,30	0,00		0
21987		21008500117	SUPERMERCADO BERGAMINI		0,27 C	0,06	0,00		0
21988		21008500118	RT REPRESENTAÇÕES		9,44 C	2,52	0,00		7
21988		21008500118	VOVO KULO COML. DE ALIMENTOS		0,18 C	0,04	0,00		0
21989		21008500119	OLINDA DISTR. E COM. DE ALIM		4,18 C	1,09	0,00		3
21999		21008500119	SAMARA RELATÓRIO		6,90 C	1,82	0,00		5
21425		21008500120	K F PROMOÇÕES E EVENTOS		13,70 C	3,56	0,00		10
21990		21008500120	EM ATHA MERCADO		0,63 C	0,15	0,00		0
21991		21008500121	ANDRADE E LACAS SOCIEDADE		6,85 C	1,87	0,36		5
21426		21008500121	HL ADMINISTRAÇÃO E SERVIÇOS		3,90 C	1,53	0,00		4
21427		21008500122	LB DA COSTA E CIA		6,64 C	1,79	0,00		4
21992		21008500122	SUPERMERCADO DALSEN		0,36 C	0,09	0,00		0
21428		21008500123	CARGO EXPRESS DESPACHOS ADUANE		5,82 C	1,51	0,00		4
21993		21008500123	RENE ALVES BEZERRA CN 6305		4,78 C	1,24	0,00		3
21429		21008500124	ANDRE RACIAD ZANRAN		1,23 C	0,33	0,00		0
21430		21008500130	GINBA SUPRIMENTO DE ESCRITORIO		0,48 C	0,14	0,00		0
21431		21008500131	WFD TRANSPORTES E SERVIÇOS		43,05 C	10,70	0,00		10
21432		21008500132	ANDRADE LOPES E REPRESENTAÇÕES		1,75 C	0,72	0,00		1
21433		21008500133	ALINE GOMES DA COSTA		0,90 C	0,22	0,00		0
21434		21008500134	ARMAZEM BEM ARMAZEN. DE DOCS		0,29 C	0,07	0,00		0
21935		21008500135	BIG TRADING E EMPREENDIMENTOS		2,44 C	0,63	0,00		1
21436		21008500136	BONFIM E MAGALI		0,31 C	0,08	0,00		0
21437		21008500137	CASTANHEIRA DA S. REP DE ALIM		0,19 C	0,04	0,00		0
21438		21008500138	COOP DE TRANSP DO VALE COOINAV		3,04 C	0,79	0,00		2
21439		21008500139	DESTRO BRASIL DISTRIBUIÇÃO		1,82 C	0,46	0,00		1
21440		21008500140	GUES REPRESENT. COMERCIAIS		2,15 C	0,55	0,00		1
21442		21008500142	J J REFEIÇÕES		0,01 C	0,01	0,00		0
21443		21008500143	J.A BORDIN REPRESENTAÇÕES		0,31 C	0,08	0,00		0
21444		21008500144	LARI REPRES DE PRO ALIM		0,41 C	0,10	0,00		0
21445		21008500145	MERCADINHO ALVES E FARIA		2,05 C	0,84	0,00		1
21449		21008500149	NAVARRO E TOLEDO REP COM		0,06 C	0,04	0,00		0
21453		21008500153	BOOLEO REPRESENTAÇÕES COM		0,43 C	0,16	0,00		0
21454		21008500154	RODRIGUES E RODRIGUES SUPERMEC		0,14 C	0,14	0,00		0
21455		21008500155	SUMARTE REPRESENTAÇÕES		1,93 C	0,49	0,00		1
21457		21008500157	SUPERMERCADO NIGAS E FILHOS		2,17 C	0,56	0,00		1
21456		21008500158	SUCESBO REPRESENTAÇÕES COML		1,85 C	0,48	0,00		1
21458		21008500158	VIAGO ADEMIR DE ANGELO S. ROQU		1,41 C	0,36	0,00		1
21459		21008500159	ZAGA MACHADO SERV. COM REPRES		3,38 C	0,82	0,07		2
21460		21008500160	J PL PROMOÇÕES E EVENTOS		3,93 C	1,03	0,00		2
<b>21900</b>		<b>21009000000</b>	<b>PROVISÕES</b>		<b>1.837,30 C</b>	<b>370,30</b>	<b>1.607,64</b>		<b>074</b>
<b>21901</b>		<b>21009010000</b>	<b>PROVISÕES TRABALHISTAS</b>		<b>1.837,30 C</b>	<b>370,30</b>	<b>1.607,64</b>		<b>074</b>
21911		21009010001	FÉRIAS		1.362,98 C	370,30	681,49		074
21912		21009010002	INSS SOBRE FÉRIAS		365,28 C	0,00	187,64		074



## Balancete Analítico Consolidado (Valores em Reais)

Folha:

AMPEX (06415)

CNPJ/CPF: 10.242.689/0001-77

End.: Rodovia BR 101 4075-SALA 201-SALSEIROUS - CEP: 88311-600

Município: Itajaí

UF: SC

Emitido em: 06/07

Período: Janeiro de 2018

Acesso	Terc	Classificador	Nome da Conta	C/C.	Saldo Inicial	Mov. Débito	Mov. Crédito	S	do Fi
21913		21009010003	FGTS SOBRE FERIAS		109,04 C	0,00	54,52		163
21914		21009010004	13 SALARIO		0,00	0,00	511,12		311
21915		21009010005	INSS SOBRE 13 SALARIO		0,00	0,00	136,98		136
21916		21009010006	FGTS SOBRE 13 SALARIO		0,00	0,00	40,89		40
<b>21110</b>		<b>21011000000</b>	<b>ADIANTAMENTO DE CLIENTES</b>		<b>56.013,92 C</b>	<b>0,00</b>	<b>310,00</b>		<b>6.323</b>
<b>21158</b>		<b>21011020000</b>	<b>ADIANTAMENTOS</b>		<b>56.013,92 C</b>	<b>0,00</b>	<b>310,00</b>		<b>6.323</b>
21160		21011020001	ADIANTAMENTO DE CLIENTES		56.013,92 C	0,00	310,00		6.323
<b>22000</b>		<b>22000000000</b>	<b>PASSIVO MAD CIRCULANTE</b>		<b>42.759.058,92 C</b>	<b>581.047,43</b>	<b>384.080,79</b>	<b>42.</b>	<b>2.092</b>
<b>22220</b>		<b>22020000000</b>	<b>FORNecedores em Recup Judicial</b>		<b>1.234.157,41 C</b>	<b>0,00</b>	<b>0,00</b>	<b>1.</b>	<b>4.157</b>
<b>22221</b>		<b>22020020000</b>	<b>FORNecedores em Recup Judicial</b>		<b>1.234.157,41 C</b>	<b>0,00</b>	<b>0,00</b>	<b>1.</b>	<b>4.157</b>
22222		22020020001	MIXTEL TELECOMUNICAÇÕES		1.368,06 C	0,00	0,00		1.368
22223		22020020002	SOCOA BOYS EXPRESS		3.488,36 C	0,00	0,00		3.488
22224		22020020003	COOPERATIVA DOS TRANSPORTADORE		36.948,55 C	0,00	0,00		6.948
22225		22020020004	TANCA COMIX SERVIÇOS MARITIMOS		2.579,79 C	0,00	0,00		2.579
22226		22020020005	BRINQUEPESTA COM. E REPRESENTAÇ		800,41 C	0,00	0,00		800
22227		22020020006	DC LOGISTICS BRASIL		3.743,72 C	0,00	0,00		3.743
22228		22020020007	MARCOS LOSS REPRESENTAÇÕES		956,31 C	0,00	0,00		956
22229		22020020008	TRANSPORTES BERTOLINI		6.983,60 C	0,00	0,00		6.983
22230		22020020009	MIRA DIM TRANSPORTES		10.503,86 C	0,00	0,00		10.503
22231		22020020010	SOL DINAMICA TRANSPORTES		8.471,74 C	0,00	0,00		8.471
22232		22020020011	TRANSPORTADORA EMBORCAÇÃO		127,71 C	0,00	0,00		127
22233		22020020012	EVARISTO SERVIÇOS		6.834,30 C	0,00	0,00		6.834
22234		22020020013	CONQUISTA REPRESENTAÇÕES		2.734,34 C	0,00	0,00		2.734
22235		22020020014	VÁZNER DEPICTOR REPRESENT COM.		1.867,92 C	0,00	0,00		1.867
22237		22020020016	ALLEGIS CONSULTORIA EM TREINAM		4.420,19 C	0,00	0,00		4.420
22238		22020020017	HEI E PRIMO COM. E REPRESENTAÇ		582,83 C	0,00	0,00		582
22239		22020020018	GERMANY MARCOS SCOTTINI		10.415,24 C	0,00	0,00		10.415
22240		22020020019	INNOVAR EVENTOS		1.876,23 C	0,00	0,00		1.876
22241		22020020020	MIX MARKETING PROMOCIONAL		4.544,99 C	0,00	0,00		4.544
22242		22020020021	MOQUEIRA E NASCIMENTO DA SILVA		4.686,55 C	0,00	0,00		4.686
22244		22020020023	KCN COM E REPRES DE PROD ALIM		2.141,15 C	0,00	0,00		2.141
22243		22020020025	SUPERMERCADO BH COM. DE ALIM.		1.564,78 C	0,00	0,00		1.564
22245		22020020034	SARIMBA REPRESENTAÇÕES		1.198,78 C	0,00	0,00		1.198
22246		22020020035	SANTAS REPRESENTAÇÕES		1.536,85 C	0,00	0,00		1.536
22247		22020020036	DIBETTA COMUNICAÇÃO		2.034,29 C	0,00	0,00		2.034
22248		22020020037	GRANDE RIO REPRESENTAÇÕES		1.647,60 C	0,00	0,00		1.647
22249		22020020038	MARCO KOLOR GRAFICA E EDITORA		3.968,43 C	0,00	0,00		3.968
22254		22020020029	COMERCIO LOGISTICA		74.600,45 C	0,00	0,00		74.600
22253		22020020029	PODIUM REPRESENTAÇÕES		1.881,87 C	0,00	0,00		1.881
22255		22020020030	BIS PARTICIPAÇÕES		4.758,75 C	0,00	0,00		4.758
22256		22020020031	SMART REPORT DESIGN SIST ANALI		33.607,55 C	0,00	0,00		33.607
22257		22020020032	FENMAPACK INDUSTRIA DE EMBALAG		427,84 C	0,00	0,00		427
22258		22020020033	VISUAL PROMOCIONAL COM SERV		6.421,08 C	0,00	0,00		6.421
22259		22020020034	QUACHA E MEHER		485,38 C	0,00	0,00		485
22260		22020020035	GUSHÃO E LABRUNIE ADVOGADOS		2.431,99 C	0,00	0,00		2.431
22261		22020020036	G. M. NETT REPRESENTAÇÕES		1.218,04 C	0,00	0,00		1.218
22262		22020020038	STRIKE - REPRESENTAÇÕES		2.330,79 C	0,00	0,00		2.330
22263		22020020037	TOTAL COMERC. E REPRESENTAÇÕES		445,56 C	0,00	0,00		445
22263		22020020038	TRANSMAGNA TRANSPORTES		58.699,91 C	0,00	0,00		58.699
22264		22020020039	MEGAPOST DISTRIB IMP E EXP		1.767,15 C	0,00	0,00		1.767
22265		22020020040	SEIXAS E RAMOS COMERCIAL		428,57 C	0,00	0,00		428
22266		22020020041	INEX ORGANIZAÇÃO CONTABIL		29.779,94 C	0,00	0,00		29.779
22267		22020020042	MARIA KRIVANIA H. DE SOUSA		1.178,07 C	0,00	0,00		1.178
22268		22020020043	TIVOLITUR VIAGENS E TURISMO		149,00 C	0,00	0,00		149
22269		22020020044	SMART PROMO SERVICE		15.531,49 C	0,00	0,00		15.531
22272		22020020045	EXPRESSO JAVALI		7.380,90 C	0,00	0,00		7.380
22273		22020020046	KERLENCIA LOGISTICA		15.565,37 C	0,00	0,00		15.565
22274		22020020047	PORTO SECO ROCHA TERM DE CARGA		2.279,58 C	0,00	0,00		2.279

Este documento é cópia do original assinado digitalmente por GILSON AMILTON SGROTT. Protocolado em 19/07/2018 às 10:38:01, sob o número MJV/18100795621. Para conferir o original, acesse o site https://esaj.jsc.juiz.de.foz.br/inf/proc/0304258-08.2018.8.24.0033



### Balancete Analítico Consolidado (Valores em Reais)

Folha:

AMPEX10641)

CNPJ/CPF: 10.242.885/0001-77

End.: Rodovia BR 101 4075-SALA 201-SALGUEIROS - CEP: 88311-600

Município: Itajaí

UF: SC

Emitido em: 06/07

Período: Janeiro de 2018

Acesso	Terc	Classificador	Nome da Conta	C/C.	Saldo Inicial	Nov.Débito	Nov.Crédito	S do Fi
22275		22020020049	JL NEGRÃO TRANSP CARGA T E LOG		25.446,21 C	0,00	0,00	5.446
22276		22020020049	SUA MAJESTADE TRANSP.LOG E ARM		31.733,14 C	0,00	0,00	1.733
22277		22020020050	E FINHEIRO DINIZ		3.815,83 C	0,00	0,00	3.815
22278		22020020051	APL SOLUÇÕES DE LOGISTICA		41.308,11 C	0,00	0,00	1.308
22279		22020020052	JEITOR GUARDA DE DOC. DE LOGIST		54,07 C	0,00	0,00	54
22282		22020020053	MASINI ADMINISTRAÇ EMPREITAS		2.388,07 C	0,00	0,00	2.388
22283		22020020054	TRANSJOCA TRANSP. RODOV.		24.298,10 C	0,00	0,00	4.298
22284		22020020055	TRANSCUNHA		11.638,60 C	0,00	0,00	1.638
22285		22020020056	TECOM SUAPE S.A		14.141,72 C	0,00	0,00	4.141
22286		22020020057	VECOMINTER SERV.ADM. MAXIMIMO		30.622,90 C	0,00	0,00	0.622
22287		22020020058	J PL PROMOÇÕES E EVENTOS		3.648,37 C	0,00	0,00	3.648
22288		22020020059	LULIA EDITE MULLER LENOIR		3.844,18 C	0,00	0,00	3.844
22289		22020020060	AURANGO TRANSP. LOGIS. E SERV		32.656,52 C	0,00	0,00	2.656
22301		22020020061	WALDIR BARROSO E ADVOGADOS ASS		10.631,71 C	0,00	0,00	0.631
22302		22020020062	MEPM INTERMEDIÇÃO DE NEGOCIOS		2.513,08 C	0,00	0,00	2.513
22303		22020020063	FISCO FORM INTEG SIST CONS		189,37 C	0,00	0,00	189
22304		22020020064	LOTHAM LOGISTICA E TRANSPORTES		6.928,66 C	0,00	0,00	6.928
22305		22020020065	ENLOG TRANSPORTES E LOGISTICA		672,42 C	0,00	0,00	672
22306		22020020066	JSL S/A		2.247,69 C	0,00	0,00	2.247
22307		22020020067	YOLANDA LOG ARM TRANSP		35.286,54 C	0,00	0,00	5.286
22308		22020020068	PRICEWATERHOUSECOOPERS AUD IND		31.276,75 C	0,00	0,00	1.276
22309		22020020069	R H FACIL		3.883,19 C	0,00	0,00	3.883
22310		22020020070	CHEIRO DOM INTERNACIONAL		32,67 C	0,00	0,00	32
22311		22020020071	BRASIL EXPRESS TRANSP DISTRIB		6.159,70 C	0,00	0,00	6.159
22312		22020020072	CODAMA COMISSARIA DESP AMAZONI		736,29 C	0,00	0,00	736
22313		22020020073	CLESTO HOTELHO T INFORMATICO		548,17 C	0,00	0,00	548
22314		22020020074	CIAT CENTRO INT ARMAZ TRANSP		3.388,70 C	0,00	0,00	3.388
22315		22020020075	FUTURA DISTR. DE ALIMENTOS		24.336,95 C	0,00	0,00	4.336
22316		22020020076	RESCORCE TECNOL E INFORMAÇÃO		4.319,59 C	0,00	0,00	4.319
22317		22020020077	WJR TRANSP E LOGISTICA MERCADO		1.644,51 C	0,00	0,00	1.644
22318		22020020078	JULIANA FARIOLA M SILVA		3.139,53 C	0,00	0,00	3.139
22319		22020020079	RF SOUZA REPRESENTAÇÕES		5.535,74 C	0,00	0,00	5.535
22320		22020020080	COSTA VENDE REPRES COML		221,86 C	0,00	0,00	221
22321		22020020081	ELOGRAM REPRES. COML.		1.654,94 C	0,00	0,00	1.654
22322		22020020082	M4 REPRESENTAÇÕES		5.656,38 C	0,00	0,00	5.656
22323		22020020083	TRUST FORT REPRESENTAÇÕES		2.945,50 C	0,00	0,00	2.945
22324		22020020084	ASSOC BRAS DAS EMP C EXPO		1.983,35 C	0,00	0,00	1.983
22325		22020020085	MS MIRANDA E HESPANOL		80,73 C	0,00	0,00	80
22326		22020020086	FORTALEZA DISTR E LOGISTICA		1.121,26 C	0,00	0,00	1.121
22327		22020020087	COMERCIAL SV		498,34 C	0,00	0,00	498
22328		22020020088	CEMA CENTRAL MINEIRA ATAC.		249,17 C	0,00	0,00	249
22329		22020020089	CASAS GUANABARA COMEST		348,84 C	0,00	0,00	348
22330		22020020090	SUPERMERCADOS H SAITO		80,99 C	0,00	0,00	80
22331		22020020091	COVARRA SUPERMERCADOS		627,91 C	0,00	0,00	627
22332		22020020092	ARMAZEN MATEUS		276.198,64 C	0,00	0,00	6.198
22333		22020020093	DOC DIST DE ALIM E BEBIDAS		996,68 C	0,00	0,00	996
22334		22020020094	GOOD BOM SUPERMERCADOS		548,17 C	0,00	0,00	548
22335		22020020095	GIGA 88 DISTR. E ATACADISTA		64,78 C	0,00	0,00	64
22336		22020020096	JORGE BATISTA E CIA		1.256,96 C	0,00	0,00	1.256
22337		22020020097	IRACEMA BERTULINA		249,17 C	0,00	0,00	249
22338		22020020098	H.M COM. DE ALIMENTOS		299,00 C	0,00	0,00	299
22339		22020020099	IRMÃOS BOA		547,12 C	0,00	0,00	547
22340		22020020100	MERCADINHO CHAMA		498,34 C	0,00	0,00	498
22341		22020020101	MERCADO VERATTE		699,43 C	0,00	0,00	699
22342		22020020102	SUPERMERCADOS IRMÃOS LOPES		1.245,84 C	0,00	0,00	1.245
22343		22020020103	SUPERMERCADO ASP		1.046,51 C	0,00	0,00	1.046
22344		22020020104	PARATY ATACADO E DISTRIBUIÇÃO		4.141,43 C	0,00	0,00	4.141
22345		22020020105	SAITTO COM. DE PRODUTOS ALIMT.		1.808,96 C	0,00	0,00	1.808
22346		22020020106	QUEIROZ E SOUSA		87,21 C	0,00	0,00	87
22347		22020020107	SYS ATACADISTA DISTR PROD ALIM		1.146,18 C	0,00	0,00	1.146
22348		22020020108	SUPERM SUPERBOM DE ASSIS		49,83 C	0,00	0,00	49
22349		22020020109	SUPERMERCADO NAGAI DE PRUDENTE		62,79 C	0,00	0,00	62
22350		22020020110	MARSK LINE		3.376,14 C	0,00	0,00	3.376

Este documento é cópia do original assinado digitalmente por GILSON AMELTON SGROTT Protocolado em 19/07/2018 às 10:30:07. Job o número WL/18100799621. Para conferir o original, acesse o site https://esaj.tjsc.jus.br/escavaj, informe o processo 0304258-08.2018.8.24.0033 e o número WL/18100799621.

**Balancete Analítico Consolidado (Valores em Reais)**

Folha:

ANPEX(0641)

CNPJ/CPF: 10.242.889/0001-11

End.: Rodovia BR 101 4075-BALIA 201-SALSETROS - CEP: 88311-600

Município: Itajaí

UF: SC

Emitido em: 06/07

Período: Janeiro de 2018

Acesso	Terc	Classificador	Nome da Conta	C/C:	Saldo Inicial	Mov.Débito	Mov.Crédito	do	Fi
22351		22020020111	CARVALHO E FERNANDES		34,88 C	0,00	0,00		34
22352		22020020112	SILVA E BARBOSA COM. DE ALIM		498,34 C	0,00	0,00		498
22353		22020020113	SUPERMERCADO BERGAMINI		224,25 C	0,00	0,00		224
22354		22020020114	VIVO ZULU COML. DE ALIMENTOS		149,50 C	0,00	0,00		149
22355		22020020115	OLINDA DISTR. E COM. DE ALIM.		3.867,10 C	0,00	0,00		3.867
22356		22020020116	SM ATUA MERCADO		548,17 C	0,00	0,00		548
22358		22020020117	ANDRADE E LACAI SOCIEDADE		6.646,20 C	0,00	0,00		6.646
22357		22020020117	SUPERMERCADO GALBEN		323,92 C	0,00	0,00		323
22359		22020020119	RENE ALVES REZEIRA CN 6305		4.405,86 C	0,00	0,00		4.405
22360		22020020120	ALIANÇA NAVEGAÇÃO		638,32 C	0,00	0,00		638
22361		22020020121	CSAV GROUP AGENCIAS BRASIL		59.836,27 C	0,00	0,00		59.836
22362		22020020122	AMAX MARKETING		1.079,30 C	0,00	0,00		1.079
22363		22020020123	RT REPRESENTAÇÕES		8.938,89 C	0,00	0,00		8.938
22364		22020020124	SANARA RELATÓRIOS		6.448,82 C	0,00	0,00		6.448
22365		22020020125	K F PROMOÇÕES E EVENTOS		2.652,93 C	0,00	0,00		2.652
22366		22020020126	RE ADMINISTRAÇÃO E SERVIÇOS		5.446,65 C	0,00	0,00		5.446
22367		22020020127	LE UR COSTA E CIA		6.140,06 C	0,00	0,00		6.140
22368		22020020128	CARGO EXPRESS DESPACHOS ADUANE		5.363,18 C	0,00	0,00		5.363
22369		22020020129	ANDRE MADDAZ ZANIAN		1.161,33 C	0,00	0,00		1.161
22370		22020020130	GINDA-SUPRIMENTOS DE ESCRITOR		480,68 C	0,00	0,00		480
22371		22020020131	MVO TRANSPORTES E SERVIÇOS		17.966,57 C	0,00	0,00		17.966
22372		22020020132	ANDRADE LOPES E REPRESENTAÇÕES		1.279,08 C	0,00	0,00		1.279
22373		22020020133	ALINE GOMES DA COSTA		797,34 C	0,00	0,00		797
22374		22020020134	ARMAZENA SEM ARMAZEN. DE DOCS		255,20 C	0,00	0,00		255
22375		22020020135	BIG TRADING E EMPREENDIMENTOS		2.242,52 C	0,00	0,00		2.242
22376		22020020136	BONFIN E BAGAGI		283,30 C	0,00	0,00		283
22377		22020020137	CASTANHEIRA DA S. REP DE ALIM		151,51 C	0,00	0,00		151
22378		22020020138	COOP DE TRANSP DO VALE-COITRAY		2.806,32 C	0,00	0,00		2.806
22379		22020020139	DESTINO BRASIL DISTRIBUIÇÃO		1.649,00 C	0,00	0,00		1.649
22380		22020020140	GOES ASPRESENT COMERCIAIS		1.952,36 C	0,00	0,00		1.952
22381		22020020141	J J REPEIÇÕES		27,87 C	0,00	0,00		27
22382		22020020142	J.A. BONDIN REPRESENTAÇÃO		285,94 C	0,00	0,00		285
22383		22020020143	LARI REPRIS DE PROD ALIM		363,81 C	0,00	0,00		363
22384		22020020144	MERCADINHO ALVES E FARIA		1.495,01 C	0,00	0,00		1.495
22385		22020020145	NAVARRO E TOLEDO REP COM		126,21 C	0,00	0,00		126
22386		22020020146	NOBLEO REPRESENTAÇÕES COM		585,60 C	0,00	0,00		585
22387		22020020147	RODRIGUES E RODRIGUES SUPERMEN		498,34 C	0,00	0,00		498
22389		22020020149	SOMARIS REPRESENTAÇÕES		1.753,92 C	0,00	0,00		1.753
22390		22020020150	SUCRESSO REPRESENTAÇÕES COML.		1.705,18 C	0,00	0,00		1.705
22391		22020020151	SUPERMERCADO HIGAS E FILHOS		1.993,55 C	0,00	0,00		1.993
22392		22020020152	TIAGO ADEMIR DE ANOALO S.ROQUE		1.286,51 C	0,00	0,00		1.286
22393		22020020153	SAGA MACHADO SERV COM REPR		3.282,47 C	0,00	0,00		3.282
<b>22250</b>		<b>22050000000</b>	<b>EXIGÍVEL A LONGO PRAZO</b>		<b>757.714,24 C</b>	<b>197.663,52</b>	<b>0,00</b>		<b>0,050</b>
<b>22251</b>		<b>22050010000</b>	<b>CONTRATO FINANC. - IMOBILIARIO</b>		<b>757.714,24 C</b>	<b>197.663,52</b>	<b>0,00</b>		<b>0,050</b>
22252		22050010001	CREU IMOB CONTRATO 650074-9 LP		757.714,24 C	197.663,52	0,00		0,050
<b>22270</b>		<b>22070000000</b>	<b>EMPREST - PARTE RELACIONADAS</b>		<b>2.586.350,00 C</b>	<b>0,00</b>	<b>0,00</b>	<b>2.</b>	<b>350</b>
22271		22070030000	VALLE MIRANDA - USD		2.586.350,00 C	0,00	0,00	2.	350
<b>22280</b>		<b>22080000000</b>	<b>PARCELAMENTOS TRIBUTARIOS</b>		<b>7.402.551,28 C</b>	<b>0,00</b>	<b>0,00</b>	<b>7.</b>	<b>551</b>
22281		22080040000	PARCELAMENTO SUBST.TRIBUT. SP		7.213.428,18 C	0,00	0,00	7.	424
22402		22080050000	PARCELAMENTO ICMS ST MG - LP		289.127,10 C	0,00	0,00		127
<b>22900</b>		<b>22081000000</b>	<b>JUROS PARCELAMENTO LP</b>		<b>88.303,62 C</b>	<b>0,00</b>	<b>0,00</b>		<b>303</b>
22901		22081010000	JUROS S/ PARCELAMENTO LP		88.303,62 C	0,00	0,00		303
<b>22290</b>		<b>22090000000</b>	<b>EMPREST/FINAN/ EM RECUPERAÇÃO</b>		<b>28.217.283,08 C</b>	<b>0,00</b>	<b>0,00</b>	<b>28.</b>	<b>283</b>
<b>22291</b>		<b>22090040000</b>	<b>EMPRESTIMOS/FINANCIAMENTOS (RJ)</b>		<b>28.217.283,08 C</b>	<b>0,00</b>	<b>0,00</b>	<b>28.</b>	<b>283</b>
22292		22090040001	BIC BANCO 14.106580-5		498.337,61 C	0,00	0,00		337
22293		22090040002	BCU DO BRASIL - CTR 22/00002-X		337.705,26 C	0,00	0,00		705

Este documento é cópia do original assinado digitalmente por GU-SON AMILTON SCROTT. Protocolado em 19/07/2018 às 10:36:07. Sob o número MJJ18100789921. Para conferir o original, acesse o site <https://seaj.jus.br/seaj>.



## Balancete Analítico Consolidado (Valores em Reais)

Folha:

AMPEX(0641)

CNPJ/CPF: 10.242.889/0001-77

End.: Rodovia BR 101 4075-SALA 201-SALSETROS - CEP: 89313-600

Município: Itajaí

UF: SC

Emitido em: 06/07

Período: Janeiro de 2018

Acesso	Terc	Classificador	Nome da Conta	C/C	Saldo Inicial	Mov.Débito	Mov.Crédito	S	do Fi
22294		22090040003	BRANCO IF 2013/0260		10.136.855,79 C	0,00	0,00	10	6.855
22295		22090040004	BCO FIBRA CONTRATO 548813		532.903,09 C	0,00	0,00		2.903
22296		22090040005	BANCO ITAU		214.949,70 C	0,00	0,00		4.949
22297		22090040006	BANCO SANTANDER		713.224,46 C	0,00	0,00		3.224
22298		22090040007	BANCO SAFRA		722.091,20 C	0,00	0,00		2.091
22299		22090040008	BANCO ABC		446.536,72 C	0,00	0,00		6.536
22210		22090040009	BANCO DO BRANCO		13.633.283,41 C	0,00	0,00	13	3.283
22211		22090040010	BANCO SOFISA		581.393,84 C	0,00	0,00		1.393
<b>22400</b>		<b>22400000000</b>	<b>EMPRESTIMOS PARTE RELACIONADAS</b>		<b>2.472.699,29 C</b>	<b>0,00</b>	<b>696,88</b>	<b>2</b>	<b>3.396</b>
22411		22400040000	JOSE EDUARDO SINÃO		2.472.699,29 C	0,00	696,88	2	3.396
<b>22500</b>		<b>22500000000</b>	<b>CONTAS TRANSITÓRIAS</b>		<b>0,00</b>	<b>383.383,91</b>	<b>383.383,91</b>		<b>0</b>
22503		22500030000	TRANSITORIA ICMS		0,00	308.917,32	308.917,32		0
22504		22500040000	TRANSITORIA PIS		0,00	13.306,93	13.306,93		0
22505		22500050000	TRANSITORIA COFINS		0,00	61.157,66	61.157,66		0
<b>23000</b>		<b>23000000000</b>	<b>PATRIMONIO LIQUIDO</b>		<b>38.546.097,76 D</b>	<b>3.326.218,52</b>	<b>3.327.645,51</b>	<b>38</b>	<b>4.670</b>
<b>23100</b>		<b>23001000000</b>	<b>CAPITAL SOCIAL</b>		<b>20.468.345,00 C</b>	<b>0,00</b>	<b>0,00</b>	<b>20</b>	<b>8.345</b>
<b>23101</b>		<b>23001010000</b>	<b>CAPITAL SOCIAL</b>		<b>20.468.345,00 C</b>	<b>0,00</b>	<b>0,00</b>	<b>20</b>	<b>8.345</b>
23112		23001010002	CAPITAL SUBSCRITO ESTR		20.468.345,00 C	0,00	0,00	20	8.345
<b>23500</b>		<b>23005000000</b>	<b>LUCROS OU PREJUÍZOS ACUMULADOS</b>		<b>59.242.205,02 D</b>	<b>3.098.456,26</b>	<b>3.326.218,52</b>	<b>59</b>	<b>4.442</b>
<b>23501</b>		<b>23005010000</b>	<b>LUCRO OU PREJUÍZO DO EXERCÍCIO</b>		<b>3.030.488,06 D</b>	<b>33.983,70</b>	<b>3.064.472,56</b>		<b>0</b>
23511		23005010001	LUCRO DO EXERCÍCIO		33.983,70 C	33.983,70	0,00		0
23512		23005010002	( - ) PREJUÍZO DO EXERCÍCIO		3.064.472,56 D	0,00	3.064.472,56		0
<b>23502</b>		<b>23005020000</b>	<b>PREJUÍZO ACUMULADO</b>		<b>56.211.716,16 D</b>	<b>3.064.472,56</b>	<b>261.745,96</b>	<b>56</b>	<b>4.442</b>
23521		23005020001	( - ) PREJUÍZO ACUMULADO		56.211.716,16 D	3.064.472,56	261.745,96	56	4.442
<b>23600</b>		<b>23006000000</b>	<b>AJUSTE EXERCÍCIOS ANTERIORES</b>		<b>227.762,26 C</b>	<b>227.762,26</b>	<b>1.426,99</b>		<b>1.426</b>
<b>23601</b>		<b>23006010000</b>	<b>AJUSTE EXERCÍCIOS ANTERIORES</b>		<b>227.762,26 C</b>	<b>227.762,26</b>	<b>1.426,99</b>		<b>1.426</b>
23611		23006010001	AJUSTE EXERCÍCIOS ANTERIORES		227.762,26 C	227.762,26	1.426,99		1.426

Este documento é cópia do original assinado digitalmente por GILSON AMILTON SCHOTT. Protocolado em 19/07/2018 às 10:38:01, sob o número WJ/1910076962. Para conferir o original, acesse o site https://www.tjsc.jus.br/assol.



**Balancete Analítico Consolidado (Valores em Reais)**

Folha:

AMPEX (0641)

CNPJ/CPF: 10.242.883/0001-77

End.: Rodovia BR 101 4075-SALA 201-SALSKIRUS - CEP: 88311-600

Município: Itajaí

UF: SC

Emitido em: 06/07

Período: Janeiro de 2018

Acesso	Text	Classificador	Nome da Conta	C/C	Saldo Inicial	Mov. Débito	Mov. Crédito	8	do Fi
40000		40000000000	CUSTOS		0,00	2.336.824,11	1.118.939,25	1.	7.884
42000		42000000000	MATERIAIS		0,00	2.336.824,11	1.118.939,25	1.	7.884
42100		42001000000	CUSTOS DAS MERCAD. REVENDIDAS		0,00	2.332.195,87	1.114.311,01	1.	7.884
42113		42001020000	CUSTO DAS MERCAD. REVENDIDAS		0,00	2.332.195,87	1.114.311,01	1.	7.884
42101		42001020001	ESTOQUE INICIAL MERCADORIA		0,00	1.319.144,46	0,00	1.	9.144
42102		42001020002	OUTROS CUSTOS DE IMPORTAÇÕES		0,00	213.142,53	135,00		3.027
42103		42001020003	COMPRA DE MERCADORIA		0,00	646.015,38	0,00		6.015
42106		42001020006	ARMAZENAGEM		0,00	52.472,60	0,00		2.472
42108		42001020008	(-) ICMS - BENEFICIO FISCAL		0,00	63.518,52	140.129,25		7.218
42111		42001020012	ESTOQUE FINAL		0,00	0,00	973.466,76		3.466
42114		42001020014	COFINS S/ IMPORT. 1%		0,00	7.707,86	0,00		7.707
42116		42001020016	PIS S/ IMPORT		0,00	202,52	0,00		202
42200		42002000000	MATERIAIS		0,00	4.628,24	4.628,24		0
42350		42002030000	OUTRAS ENTRADAS/SAÍDAS		0,00	4.628,24	4.628,24		0
42355		42002030001	TRANSFERÊNCIAS REMETIDAS		0,00	2.314,12	2.314,12		0
42358		42002030002	TRANSFERÊNCIAS RECEBIDAS		0,00	2.314,12	2.314,12		0

Este documento é cópia do original assinado digitalmente por GILSON AMUL TOM SGROTT, Protocolado em 19/07/2018 às 10:38:01, sob o número WLJ18100789627. Para conferir o original, acesse o site https://esaj.jsc.jus.br/escj/infome o processo 0304258-08.2018.8.24.0033.

343

## Balancete Analítico Consolidado (Valores em Reais)

Folha:

AMPEX(0641)

CNPJ/CPF: 10.242.889/0001-77

End.: Rodovia BR 101 4075-SALA 201-SALGUEIROS - CEP: 88311-800

Município: Itajaí

UF: SC

Emitido em: 06/07

Período: Janeiro de 2018

Acesso	Terc	Classificador	Nome da Conta	C/C.	Saldo Inicial	Mov.Débito	Mov.Crédito	S do Fil
50000		50000000000	DESPESAS		0,00	374.126,19	36,00	6.090
51000		51000000000	DESPESAS OPERACIONAIS		0,00	325.350,80	36,00	5.314
51100		51001000000	DESPESAS OPER ADMINISTRATIVAS		0,00	325.350,80	36,00	5.314
51101		51001010000	DESPESAS COM PESSOAL		0,00	22.181,07	36,00	2.145
51102		51001010001	SALARIOS		0,00	8.177,87	0,00	4.177
51103		51001010004	COMISSAO		0,00	195,30	0,00	195
51106		51001010005	FERIAS		0,00	681,49	0,00	681
51107		51001010006	13º SALARIO		0,00	688,56	0,00	688
51108		51001010007	INSS		0,00	1.826,38	0,00	1.826
51109		51001010008	FUNO		0,00	545,13	0,00	545
51112		51001010011	ADISTENCIA MEDICA		0,00	5.854,23	0,00	5.848
51114		51001010013	VALE REFEIÇÃO		0,00	3.805,56	30,00	3.775
51118		51001010018	VALE TRANSPORTE		0,00	408,00	0,00	406
51130		51001050000	DESPESAS COM OCUPACAO		0,00	18.189,53	0,00	8.189
51131		51001050001	ALUGUEIS		0,00	7.500,00	0,00	7.500
51132		51001050002	CONDOMINIOS		0,00	10.689,53	0,00	0.689
51200		51001070000	UTILIDADES E SERVICOS		0,00	438,28	0,00	438
51206		51001070006	CORREIOS E MALOTES		0,00	438,28	0,00	438
51250		51001090000	DESPESAS GERAIS		0,00	38.039,09	0,00	8.039
51252		51001090002	MATERIAL GRAFICO		0,00	2.100,00	0,00	2.100
51254		51001090004	COFA, COZINHA E REFEITORIO		0,00	2.070,03	0,00	2.070
51257		51001090007	LANCHES E REFEICOES		0,00	381,03	0,00	201
51258		51001090008	COMBUSTIVEIS E LUBRIFICANTES		0,00	4.348,72	0,00	4.348
51259		51001090009	SEGUROS		0,00	1.942,45	0,00	1.942
51260		51001090010	DEPRECIACAO E AMORTIZACAO		0,00	7.121,85	0,00	7.121
51263		51001090016	VIAGENS E ESTADIAS		0,00	853,09	0,00	853
51264		51001090017	TAXI, CONDUCAO		0,00	720,00	0,00	720
51267		51001090020	DESPEGA C/ VEICULO		0,00	4.540,00	0,00	4.540
51268		51001090021	ALUGUEL DE EQUIPAMENTO		0,00	517,75	0,00	517
51269		51001090022	COMUNICACAO		0,00	5.784,29	0,00	5.784
51270		51001090023	CONSERVACAO E CONERTO		0,00	106,82	0,00	106
51272		51001090025	GASTOS COM INFORMATICA		0,00	3.760,77	0,00	3.760
51274		51001090027	GUARDA DE DOCUMENTOS		0,00	840,94	0,00	840
51276		51001090029	ESTACIONAMENTOS		0,00	72,00	0,00	72
51278		51001090031	CARTÓRIO		0,00	33,00	0,00	33
51279		51001090032	PEDAGOGIA		0,00	43,20	0,00	43
51286		51001090036	MATERIAL PARA USO OU CONSUMO		0,00	3.883,36	0,00	3.883
51500		51001100000	DESPESAS GERAIS COMERCIAIS		0,00	169.480,02	0,00	9.480
51501		51001100001	LANCHES E REFEIÇÕES		0,00	1.009,70	0,00	1.009
51505		51001100005	COMISSÃO DOS REPRESENTANTES		0,00	14.091,74	0,00	4.091
51508		51001100008	DESCONTOS CONTRATUAIS		0,00	78.831,04	0,00	831
51511		51001100011	PROPAGANDA E PUBLICIDADE		0,00	60.547,54	0,00	547
51300		51001110000	SERVICOS TOMADOS TERCEIROS		0,00	77.022,81	0,00	622
51304		51001110004	CONSULTORIA		0,00	1.444,72	0,00	444
51311		51001110010	HONORARIOS ADVOCATICOS/CONTAB		0,00	24.745,00	0,00	745
51313		51001110011	SERVIÇOS PRESTADOS PJ		0,00	50.833,09	0,00	533
51163		52000000000	RESULTADO FINANCEIRO		0,00	35.572,73	0,00	572
51164		52001000000	RECEITAS DESPESAS FINANCEIRAS		0,00	35.572,73	0,00	572
51165		52001010000	RECEITAS DESPESAS FINANCEIRAS		0,00	35.572,73	0,00	572
51173		52001010004	TARIFAS BANCARIAS		0,00	811,07	0,00	811
51175		52001010010	MULTA, JUROS		0,00	5.838,61	0,00	838

Este documento é cópia do original assinado digitalmente por WILSON AMILTON SGROTT em 18/07/2018 às 10:39:07, sob o número WUJ18100768627. Para conferir o original, acesse o site https://esaj.tjsp.jus.br/escrivao, informe o processo 0304258-08.2018.8.24.0033 e o número de protocolo 0304258-08.2018.8.24.0033.

Balancete Analítico Consolidado (Valores em Reais)

Folha:

AMPEX(0641)

CNPJ/CPF: 10.242.889/0001-77

End.: Rodovia BR 162 6075-SALA 201-SALSEIROS - CEP: 88311-600

Município: Itajaí

UF: SC

Emitido em: 06/07

Período: Janeiro de 2018

Acesso	Terc	Classificador	Nome da Conta	C/C	Saldo Inicial	Mov.Débito	Mov.Crédito	do	Flu
51179		52001010014	DESCONTO CONCEDIDOS		0,00	14.571,58	0,00		4.571
51184		52001010018	JUROS BANCARIOS		0,00	14.251,47	0,00		4.251
<b>53000</b>		<b>53000000000</b>	<b>TRIBUTARIAS</b>		<b>0,00</b>	<b>13.038,92</b>	<b>0,00</b>		<b>3.038</b>
<b>53001</b>		<b>53001000000</b>	<b>TRIBUTARIAS</b>		<b>0,00</b>	<b>13.038,92</b>	<b>0,00</b>		<b>3.038</b>
<b>53002</b>		<b>53001010000</b>	<b>IMPOSTOS E TAXAS</b>		<b>0,00</b>	<b>13.038,92</b>	<b>0,00</b>		<b>3.038</b>
53115		53001010003	DEMAIS INCIDENCIAS DE ICMS		0,00	9.206,95	0,00		9.206
03116		53001010006	TAXAS ESTADUAIS		0,00	3.831,97	0,00		3.831
<b>58000</b>		<b>58000000000</b>	<b>DESPESAS INDEBITIVAS</b>		<b>0,00</b>	<b>2.163,74</b>	<b>0,00</b>		<b>2.163</b>
<b>58001</b>		<b>58001000000</b>	<b>DESPESAS INDEBITIVAS</b>		<b>0,00</b>	<b>2.163,74</b>	<b>0,00</b>		<b>2.163</b>
<b>58002</b>		<b>58001010000</b>	<b>DESPESAS INDEBITIVAS</b>		<b>0,00</b>	<b>2.163,74</b>	<b>0,00</b>		<b>2.163</b>
58005		58001010003	MULTA DE TRANSITO		0,00	2.163,74	0,00		2.163

Este documento é cópia do original assinado digitalmente por GILSON AMILTON SGROTTI, Protocolado em 19/07/2018 às 10:39:01, sob o número WU/18100769621. Para conferir o original, acesse o site https://esaj.jsc.jus.br/evl/esaj/, informe o processo 0304258-08.2018.8.24.0033.



343

## Balancete Analítico Consolidado (Valores em Reais)

Folha:

AMPEX(0641)

CNPJ/CPF: 10.242.889/0001-77

End.: Rodovia BR 101 4075-SALA 201-SALVADOR - CEP: 88311-600

Município: Itajaí

UF: SC

Emitido em: 08/07

Período: Janeiro de 2018

Acesso	Text	Classificador	Nome da Conta	C/C.	Saldo Inicial	Nov.Débito	Nov.Crédito	S	do Fi
60000		60000000000	RECEITAS		0,00	2.015.938,95	2.444.056,46		6.117
61000		61000000000	RECEITAS OPERACIONAIS		0,00	2.015.938,95	2.443.668,67		17.729
61100		61001000000	RECEITAS DE VENDAS		0,00	0,00	2.385.182,93	2	5.182
61101		61001010000	RECEITA VENDAS MERCADO INTERNO		0,00	0,00	2.385.182,93	2	5.182
61102		61001010001	REVENHA DE MERCADORIAS		0,00	0,00	2.385.182,93	2	5.182
61300		61010000000	TRIBUTOS SOBRE FATURAMENTO		0,00	45.707,53	0,00		5.707
61301		61010010000	DEDUÇÕES DA RECEITA		0,00	45.707,53	0,00		5.707
61303		61010010002	( - ) COFINS S/FATURAMENTO		0,00	37.554,29	0,00		7.554
61304		61010010003	( - ) PIS S/FATURAMENTO		0,00	8.153,24	0,00		8.153
61400		61400000000	(-) DEDUÇÕES DA RECEITA BRUTA		0,00	1.970.231,42	58.485,74	1	1.745
61410		61400010000	(-) DEDUÇÕES DA RECEITA BRUTA		0,00	1.970.231,42	58.485,74	1	1.745
61402		61400010001	(-) ICMS S/ VENDA		0,00	81.849,74	0,00		1.849
61401		61400010004	(-) DEVOLUÇÃO DE REVEN.DE MERC		0,00	1.791.196,81	0,00	1	1.196
61406		61400010000	( - ) ICMS S/ DEVOLUÇÃO		0,00	14.840,17	58.182,61		3.342
61407		61400010007	( - ) ICMS S. OUTRAS ENT/SAIDA		0,00	1.264,51	0,00		1.264
61408		61400010008	(-) ICMS ST		0,00	78.990,86	303,13		8.687
61409		61400010009	( - ) ICMS DIF. ALIQUOTA		0,00	2.089,13	0,00		2.089
63000		63000000000	RECEITAS FINANCEIRAS		0,00	0,00	387,79		387
63100		63001000000	RECEITAS FINANCEIRAS		0,00	0,00	387,79		387
63106		63001010000	RECEITAS FINANCEIRAS		0,00	0,00	387,79		387
63301		63001010001	JUROS ATIVOS		0,00	0,00	62,79		62
63304		63001010004	DESCONTOS OBTIDOS		0,00	0,00	325,00		325

Este documento é cópia do original assinado digitalmente por GILSON AMILTON SCAROTT Protocolado em 15/07/2018 às 10:38:07, sob o número WUJF1610076621. Para conferir o original, acesse o site https://esaj.trf4.jus.br/esaj, informe o processo 0304258-08.2018.8.24.0033

**Balancete Analítico Consolidado (Valores em Reais)**

Folha:

AMPEX(0641)

CNPJ/CPF: 10.242.889/0001-77

End.: Rodovia BR 101 4075-SALA 201-SALZEIROS - CEP: 88311-600

Município: Itajaí

UF: SC

Emitido em: 04/07

Período: Janeiro de 2018

Acesso	Terc	Classificador	Nome da Conta	C/C.	Saldo Inicial	Mov.Débito	Mov.Crédito	S	do	Fls
--------	------	---------------	---------------	------	---------------	------------	-------------	---	----	-----

**Resumo do Balancete**

ATIVO	12.116.395,07	D
PASSIVO	13.282.252,61	C
CUSTOS	1.217.884,86	D
DESPESAS	376.090,19	D
RECEITAS	428.117,51	C
<b>Diferença</b>	<b>0,00</b>	
<b>Resultado do Período</b>	<b>1.165.857,54</b>	<b>D</b>

Este documento é cópia do original assinado digitalmente por GILSON AMILTON SGROTT Protocolado em 19/07/2018 às 10:39:07, sob o número WJ0181-00789621. Para conferir o original, acesse o site <https://pje.trf3.jus.br/escf/>

## Evento 42

**Evento:**

JUNTADA\_DE\_DOCUMENTO

**Data:**

21/10/2019 19:21:20

**Usuário:**

MIG - USUÁRIO DE MIGRAÇÃO - ADMINISTRADOR DO SISTEMA

**Processo:**

0304258-08.2018.8.24.0033/SC

**Sequência Evento:**

42



**Balancete Analítico Consolidado (Valores em Reais)**

Folha:

AMPEX(0641)

CNPJ/CPF: 10.242.889/0001-77

End.: Rodovia BR 101 4075-SALA 201-SALSEIROS - CEP: 88311-600

Município: Itajaí

UF: SC

Exatido em: 06/07

Período: Fevereiro de 2018

Acesso	Terc	Classificador	Nome da Conta	C/C	Saldo Inicial	Mov.Débito	Mov.Crédito	u	do Fir
10000		10000000000	ATIVO		12.116.395,07 D	3.492.453,58	3.497.509,21	12.	1.339
11000		11000000000	ATIVO CIRCULANTE		4.774.790,74 D	3.371.853,58	3.412.748,99	4.	13.895
11100		11001000000	CAIXA E EQUIVALENTE DE CAIXA		98.462,31 D	701.598,34	701.602,00		8.458
11101		11001010000	CAIXA GERAL		2.229,94 D	0,00	0,00		2.229
11102		11001010002	CAIXA - SÃO PAULO		2.229,94 D	0,00	0,00		2.229
11103		11001030000	BANCO CONTAS MOVIMENTO		96.232,37 D	655.129,88	655.133,54		6.220
11132		11001030002	BANCO BRADESCO 2413-0		55,35 D	655.081,98	655.085,64		51
11139		11001030008	BCO CIII (BLOQUEIO JUDICIAL)		78.097,28 D	0,00	0,00		78.097
11140		11001030009	BCO BRAS 2413-9 (BLOQ. JUDIC)		17.965,03 D	0,00	0,00		17.965
11141		11001030010	BCO DAYCOVAL (BLOQUEIO JUDIC)		368,73 D	0,00	0,00		368
11142		11001030011	BRADESCO 153000-3 (BLOQ JUDIC)		298,99 D	0,00	0,00		298
11143		11001030012	BCO BRADESCO 133000-3		47,00 D	47,90	47,90		47
11105		11001050000	APLICACOES FINANCEIRAS		0,00	46.468,46	46.468,46		0
11152		11001050002	APLIC BCO BRADESCO 2413-9		0,00	46.468,46	46.468,46		0
11200		11002000000	CLIENTES A RECEBER		1.037.057,86 D	2.089.316,14	1.537.331,78	1.	9.042
11201		11002010000	CLIENTES - MERCADO INTERNO		1.037.057,86 D	2.089.316,14	1.537.331,78	1.	9.042
11306		11002010006	CHRISTIANO SALES BERTAGNON		8.679,47 D	8.602,00	7.960,00		0.321
11307		11002010007	TEREZINHA ARAUJO DE ALMEIDA		0,00	7.500,00	0,00		7.500
11212		11002010012	SURVE SABOR DOCEARIA LTDA		0,00	3.775,00	0,00		3.775
11214		11002010014	CARNEFLOUR COM. E IND. LTDA		135.045,36 D	1.000.365,30	706.572,42		9.038
11215		11002010015	TIEMBA ATACADO LTDA		16.006,36 D	0,00	0,00		6.006
11216		11002010016	CASA STA LUZIA IMPORTADORA		2.947,29 D	1.201,58	1.909,91		2.233
11222		11002010022	WAL MARY BRASIL		0,00	300.991,40	0,00		0.991
11223		11002010023	A ANGELOMI E CIA		0,00	50.082,00	50.082,00		0
11226		11002010026	KANTOCARPA PARTICIPAÇÕES		7.221,05 D	0,00	0,00		7.221
11227		11002010027	RENATA ROCHA DIETHICH		0,00	299,76	299,76		0
11231		11002010031	CATHITA COMERCIALIZAÇÃO E DIST		4.857,45 D	0,00	3.239,30		1.619
11234		11002010034	ANTONIO DE RICCIO-PIZZARIA		18.374,40 D	0,00	18.374,40		0
11273		11002010073	ANTONIA LIRA DOS SANTOS		0,00	310,08	310,08		0
11277		11002010077	GUSTAVO MARGOTICA REIT		10.640,00 D	13.120,00	10.640,00		3.120
11284		11002010084	ERIK CASTANHEIRA DA SILVA		4.088,40 D	0,00	4.088,40		0
11323		11002010103	FABIO JOSELLI		20.432,41 D	59.460,00	67.662,41		2.230
11343		11002010123	ATACADÃO S/A DISTR.COMERCIO E		176.471,94 D	120.919,49	209.123,53		0.247
11363		11002010133	JOSE EDUARDO SINAG		596,00 D	0,00	0,00		596
11366		11002010136	MARCELO JULIO VIMCOV		3.980,00 D	6.100,00	10.080,00		0
11371		11002010141	MALNKARIO E BAR MARIA JOSE LTD		508,50 D	508,50	1.017,00		0
11374		11002010144	RAPHAEL TEIXEIRA DE ALMEIDA		0,00	7.500,00	0,00		7.500
11384		11002010154	SOPEMERCADOS JAU SERVU LTDA		296.648,31 D	30.743,94	171.107,48		6.284
11387		11002010157	FLAVIO LORO FILHO		11.238,22 D	2.343,80	13.580,02		0
11388		11002010158	MARJETA COMERCIO DE ALIMENTO		32.800,00 D	40.500,00	32.800,00		6.500
11389		11002010159	DIA DIA ATACADOS KIRELI		300,00 D	0,00	0,00		300
11416		11002010171	VALDIR FRIEDRICH		18.050,00 D	30.450,00	36.320,00		360
11433		11002010189	VIA CASTELLI PIZZARIA LTDA		0,00	1.748,00	0,00		1.748
11437		11002010194	ROBERTO SAVORELLI		9.435,32 D	0,00	9.435,32		0
11455		11002010209	ELSON DA SILVA GOMCALVES		8.970,00 D	0,00	0,00		8.970
11470		11002010224	ROBERTO RANDAL		6.068,30 D	0,00	0,00		6.068
11471		11002010225	REGINALDO SAPIENCE MOLINA		1.050,00 D	1.260,00	1.050,00		260
11475		11002010230	SUPERMERCADO SAO JUDAS TADEU		13.309,12 D	0,00	6.654,57		654
11554		11002010230	CENCOESUD BRASIL COMERCIAL LTDA		394.705,49 D	0,00	29.520,87		184
11558		11002010230	MERCADO E DISTRIB DE ALIMENTOS		9.767,45 D	0,00	0,00		767
11562		11002010230	SAUEL ALVES DOS SANTOS		105,00 D	479,80	0,00		583
11571		11002010231	SUPERMERCADO DANINI LTDA		0,00	1.688,83	0,00		688
11572		11002010231	MERCADO DE ALIMENTOS GREPAR LT		4.862,77 D	0,00	2.975,18		487
11579		11002010232	SUPERMERCADO CONDOR LTDA		1.981,40 D	2.111,50	1.943,40		111
11590		11002010232	CARLOS JOSE DOS SANTOS		1.139,76 D	0,00	1.139,76		0

Este documento é cópia do original assinado digitalmente por GILSON AMAL TOM SCIPPOTT Protocolado em 19/07/2018 às 10:39:01, sob o número WJ110100789021. Para conferir o original acesse o site https://esaj.jsc.jus.br/escjw/ acesso a este https://esaj.jsc.jus.br/escjw/

346

**Balancete Analítico Consolidado (Valores em Reais)**

Folha:

ANEX(0642)

CNPJ/CPF: 10.242.889/0001-77

End.: Rodovia BR 101 4075-SALA 201-SALSEIROS - CEP: 88311-600

Município: Itajaí

UF: SC

Emitido em: 06/07

Período: Fevereiro de 2018

Acesso	Text	Classificador	Nome da Conta	C/C	Saldo Inicial	Nov.Débito	Nov.Crédito	u	do Fi
11592		11002012331	PAMELA HUNGLAUS BERGAMO		1.859,70 D	0,00	0,00		1.859
11596		11002012336	COOPERATIVA AGRICOLA MISTA RIO		3.334,74 D	0,00	3.334,74		0
11597		11002012337	LIDA IMPORTACAO E EXPORTACAO		62.742,12 D	75.102,83	25.454,34		2.390
11598		11002012338	COSTA MARINK INDUSTRIA E COMER		62.440,00 D	0,00	0,00		2.640
11599		11002012339	LINA NUNES CARITA DISTRIBUIDOR		26.711,36 D	17.422,15	10.092,86		13.240
11650		11002012340	JOSE ANDRE DA SILVA		0,00	110,00	110,00		0
11651		11002012341	INDUSTRIA DE SACOS PATENSE LT		2.035,80 D	0,00	0,00		2.035
11660		11002012350	DRIFI COMERCIO DE ALIMENTOS SA		9.086,00 D	0,00	9.086,00		0
11661		11002012351	IESUS EMANUEL ANERN		0,00	7.500,00	7.500,00		0
11665		11002012354	CERVALISIA NOVA SAFRA LTDA		10.501,37 D	9.524,51	19.447,01		9.608
11668		11002012357	PIMENTA VERDE ALIMENTOS LTDA		0,00	4.551,00	0,00		4.551
11674		11002012503	CARLOS EDUARDO BENTO FILHO		0,00	95,76	0,00		95
11678		11002012508	MICHELE FERREIRA NOJIMA		0,00	47,88	0,00		47
11679		11002012509	FORNO MANIA FOGES ALIMENTACAO		0,00	2.865,60	0,00		2.865
11680		11002012560	MIB SUPERMERCADOS DO BRASIL LT		0,00	203.619,50	0,00		1.619
11681		11002012561	PAES E DOCES BARUEL LIDA EPF		0,00	1.480,00	0,00		1.480
11682		11002012562	CENTRO DE DISTRIBUICAO REDE AR		0,00	2.895,93	0,00		2.895
11671		11002012579	SILVA CARVALHO E SUPERMERCADOS		7.843,35 D	0,00	0,00		7.843
11673		11002012582	CSG LOGISTICA DE ALIMENTOS LID		32.009,00 D	19.200,00	6.400,00		15.600
11683		11002012583	TATHIANE CAMARGO MACHADO		0,00	339,64	339,64		0
11916		11002013000	(-)CREDITOS DE LIQU. DUVIDOSAS		110.476,30 C	0,00	0,00		0.476
11718		11002013001	( - ) DUPLICATA DESCONTADA		273.954,05 C	234.303,36	65.874,38		0.025
<b>11300</b>		<b>11003000000</b>	<b>ESTOQUES</b>		<b>973.466,76 D</b>	<b>314.131,86</b>	<b>973.466,76</b>		<b>4.131</b>
11301		11003010000	ESTOQUE MERCADORIA P/ REVENDA		973.466,76 D	314.131,86	973.466,76		4.131
11317		11003010003	ESTOQUE - SANTA CATARINA		973.466,76 D	314.131,86	973.466,76		4.131
<b>11500</b>		<b>11005000000</b>	<b>ADIANTAMENTOS ANTECIPADOS</b>		<b>1.259.611,84 D</b>	<b>129.122,61</b>	<b>525,00</b>		<b>1.029</b>
11507		11005070000	ADIANTAMENTOS A FORNECEDORES		301.721,14 D	0,00	525,00		1.196
11508		11005070001	ADIANTAMENTOS A FORNECEDORES		325,00 D	0,00	525,00		0
11510		11005070015	WELLY CRISTIANE		283.696,14 D	0,00	0,00		3.696
11530		11005070030	GILSON AMILTON SERRI		17.500,00 D	0,00	0,00		7.500
<b>11550</b>		<b>11005120000</b>	<b>ADIANT. FORNECEDOR ESTRANGEIRO</b>		<b>957.890,70 D</b>	<b>129.122,61</b>	<b>0,00</b>		<b>7.013</b>
11554		11005120001	BALICA DEL ECUADOR S.A		217.100,98 D	0,00	0,00		7.100
11555		11005120002	SPA INTERNATIONAL FOOD GROUP C		626.594,27 D	0,00	0,00		6.254
11875		11005120003	ASISERVY S.A		113.195,05 D	129.122,61	0,00		2.958
<b>11600</b>		<b>11006000000</b>	<b>IMPOSTOS A RECUPERAR</b>		<b>575.782,02 D</b>	<b>137.684,63</b>	<b>199.823,45</b>		<b>3.643</b>
11601		11006010000	IMPOSTOS A RECUPERAR		575.782,02 D	137.684,63	199.823,45		3.643
11620		11006010010	ICMS A RECUPERAR (PERNAMBUCO)		268.488,82 D	0,00	0,00		8.488
11621		11006010011	IR FONTE - APLIC. FINANCEIRA		19.644,54 D	0,00	0,00		9.544
11622		11006010012	PIR - PAGO A MAIOR		16.014,05 D	0,00	0,00		6.014
11623		11006010013	ICMS SUBST.TRIBUT. (MATRIZ)		352,27 D	0,00	0,00		352
11624		11006010014	IRRF PAGO MAIOR / INDEVIDAMENT		967,73 D	0,00	0,00		967
11625		11006010015	INSS (GPS) PAGO EM DUPLICIDADE		709,55 D	0,00	0,00		709
11627		11006010017	ICMS FILIAL (SÃO PAULO)		99.140,43 D	98.970,85	99.058,10		052
11628		11006010018	COFINS A RECUP NÃO CUMULATIVO		67.042,32 D	0,00	23.603,38		438
11629		11006010019	PIR A RECUP NÃO CUMULATIVO		14.695,54 D	0,00	5.155,65		539
11631		11006010021	CREDITO ICMS - ST (MG)		16.501,81 D	0,00	0,00		501
11633		11006010023	ICMS SUBST TRIBUTARIA - RJ		30,85 D	0,00	0,00		30
11634		11006010024	PIS A RECUPERAR S/ IMPORTACAO		4.593,43 D	0,00	4.593,43		0
11635		11006010025	COFINS A RECUPERAR S/ IMPORT.		21.107,90 D	0,00	21.107,90		0
11636		11006010026	ICMS A RECUPERAR		46.492,78 D	38.713,78	46.304,75		901
<b>11700</b>		<b>11007000000</b>	<b>DESPESAS ANTECIPADAS</b>		<b>828.423,88 D</b>	<b>0,00</b>	<b>0,00</b>		<b>423</b>
11701		11007010000	DESPESAS A APROPRIAR		828.423,88 D	0,00	0,00		423
11711		11007010001	SEGUROS A APROPRIAR		805,12 D	0,00	0,00		805
11714		11007030004	BRANESCO CONTRATO 650074-B		339.663,26 D	0,00	0,00		663

Este documento é cópia do original assinado digitalmente por GILSON AMILTON SERRI em 16/07/2018 às 10:39:01, sob o número MJUT18100789827. Para conferir o original, acesse o site https://esaj.jsc.br/Avulaj/, informe o processo 0304258-08.2018.8.24.0033



## Balancete Analítico Consolidado (Valores em Reais)

Folha:

AMPEX10641)

CNPJ/CPP: 10.242.889/0001-77

End.: Rodovia BR 101 4075-SALA 201-SALSEIRÓS - CEP: 89311-600

Município: Itajaí

UF: SC

Emitido em: 06/07

Período: Fevereiro de 2018

Acesso	Terc	Classificador	Nome da Conta	C/C	Saldo Inicial	Mov.Débito	Mov.Crédito	n	do Fil
11715		11007010003	ENCARGOS FINANC. (PARCELAMENTO)		467.416,44 D	0,00	0,00		7.416
11716		11007010006	CAUÇÃO		20.538,86 D	0,00	0,00		0.338
11800		11008000000	BANCOS - RECUPERAÇÃO JUDICIAL		1.986,07 D	0,00	0,00		1.986
11801		11008010000	BANCOS CONTAS CORRENTE		1.986,07 D	0,00	0,00		1.986
11811		11008010011	BCD SOFISA C/C 252385		49,86 D	0,00	0,00		49
11812		11008010012	BCD BICRANCO C/C 421073247		1.937,19 D	0,00	0,00		1.937
12000		12000000000	ATIVO NAO CIRCULANTE		7.341.604,33 D	120.600,00	84.760,22	7	7.444
12100		12010000000	REALIZÁVEL A LONGO PRAZO		3.074.188,65 D	120.600,00	80.120,00	3	4.668
12101		12010010000	C/CORRENTES		3.074.188,65 D	120.600,00	80.120,00	3	4.668
12104		12010010003	C / CORRENTES		3.074.188,65 D	120.600,00	80.120,00	3	4.668
12020		12020000000	INVESTIMENTOS		4.143.683,84 D	0,00	0,00	4	3.683
12021		12020010000	INVESTIMENTOS MATRIZ		3.546.817,78 D	0,00	0,00	3	4.817
12022		12020010001	CONSORCIO		24.501,36 D	0,00	0,00		4.501
12023		12020010002	IMÓVEL - EDIF. MAGNOLIAS		3.522.316,42 D	0,00	0,00	3	2.316
12200		12020030000	CLIENTES NACIONAIS LONGO PRAZO		596.866,06 D	0,00	0,00		6.866
12201		12020030001	COM. E DISTRIB. CAMELO PI		43.800,00 D	0,00	0,00		3.800
12202		12020030002	D.R. DISTRIB. DE ALIMENTOS		183.030,00 D	0,00	0,00		3.030
12203		12020030003	DCH COMERCIO DE ALIMENTOS		14.396,50 D	0,00	0,00		4.396
12205		12020030005	BUCA DISTR. DE PROD. ALIM.		113.904,72 D	0,00	0,00		1.904
12206		12020030006	PATREZÃO HIPERMERCADOS		36.100,00 D	0,00	0,00		6.300
12207		12020030007	IFE DISTRIBUIDORA		34.448,50 D	0,00	0,00		4.648
12208		12020030008	SUPERVIDA DISTRIBUIDORA		50.607,50 D	0,00	0,00		0.607
12210		12020030010	PROIBIÇÃO ADM E ORGAN DE COM		39.666,66 D	0,00	0,00		9.666
12211		12020030011	HQI COMERCIO DE ALIMENTOS		55.202,40 D	0,00	0,00		5.202
12213		12020030013	CONOMA E SOUZA DISTRIBUIDORA		7.510,28 D	0,00	0,00		7.510
12030		12030000000	IMOBILIZADO LIQUIDO		108.771,88 D	0,00	2.866,65		5.905
12310		12030010000	IMOBILIZADO		796.896,26 D	0,00	0,00		6.896
12311		12030010001	VEICULOS		298.564,55 D	0,00	0,00		0.564
12313		12030010003	MOVEIS E UTENSILIOS		296.446,82 D	0,00	0,00		4.446
12314		12030010004	COMPUTADORES E PERIFERICOS		154.022,22 D	0,00	0,00		4.022
12315		12030010005	INSTALACOES		1.380,00 D	0,00	0,00		1.780
12316		12030010006	MAQUINAS E EQUIPAMENTOS		46.082,67 D	0,00	0,00		6.082
12320		12030020000	( - ) DEPRECIACAO ACUMULADA		688.124,38 C	0,00	2.866,65		0.991
12321		12030020001	( - ) DEPREC. VEICULOS		298.564,55 C	0,00	0,00		0.564
12322		12030020002	( - ) DEPR. MOVEIS UTENSILIOS		296.647,87 C	0,00	2.467,78		4.115
12323		12030020003	( - ) DEPRC COMP E PERIFERICOS		159.016,39 C	0,00	0,00		0.016
12324		12030020004	( - ) DEPREC. INSTALACOES		1.373,56 C	0,00	14,84		1.228
12325		12030020005	( - ) DEPREC MAQS EQUIPAMENTOS		27.682,01 C	0,00	384,03		* 066
13501		12050000000	INTANGIVEL		14.959,96 D	0,00	1.773,57		184
13502		12050010000	INTANGIVEL		199.286,27 D	0,00	0,00		286
13511		12050010001	DIREITOS DE USO DE SOFTWARE		199.286,27 D	0,00	0,00		286
13600		12050020000	( - ) AMORTIZACAO INTANGIVEL		184.326,31 C	0,00	1.773,57		059
13601		12050020001	(-) AMORTIZACAO		184.326,31 C	0,00	1.773,57		059

Este documento é cópia do original assinado digitalmente por GILSON AMM/TOM SGROTT. Protocolado em 19/07/2018 às 10:39:01, sob o número WL118100768627. Para conferir o original, acesse o site <https://trajaz.jus.br/wv.jsf>.



## Balancete Analítico Consolidado (Valores em Reais)

Folha:

AMPEX(0643)

CNPJ/CPF: 10.242.889/0001-77

End.: Rodovia BR 101 4075-SALA 201-BALSEIROS - CEP: 88313-600

Município: Itajaí

UF: SC

Emitido em: 06/07

Período: Fevereiro de 2018

Acesso	Terc	Classificador	Nome da Conta	C/C	Saldo Inicial	Mov.Débito	Mov.Crédito	Saldo Final
20000		20000000000	PASSIVO		13.292.252,61 C	562.279,54	930.929,14	13.010.902
21000		21000000000	PASSIVO CIRCULANTE		9.264.831,10 C	196.316,70	567.267,18	9.015.181
21100		21001000000	FORNECEDORES		2.801.206,29 C	152.589,69	360.153,23	2.801.769
21101		21001010000	FORNECEDORES MAC MATRIZ		216.535,62 C	152.589,69	161.418,50	25.364
21112		21001010002	FORNECEDORES DE SERVIÇOS		130,04 C	0,00	0,00	130
21114		21001010004	VANTO GENIS MAPRA		0,00	0,00	5.400,00	5.400
21119		21001010009	CONCORDIA LOGISTICA		62.663,79 C	22.351,57	12.755,04	33.117
21122		21001010012	POSTO DE SERVIÇOS CÂMBUI		568,15 C	315,00	50,06	303
21126		21001010016	M M E PRIMO COM E REPRESENT.		983,98 C	983,98	0,00	0
21127		21001010017	JEIKO GUARDA DE DOCS. E LOGIST		0,00	875,50	875,50	0
21128		21001010018	MOSTMANN HORN ADVOG. ASSOC.		28.155,00 C	0,00	0,00	28.155
21129		21001010019	NEXXERA TECNOLOGIA E SERVIÇOS		0,00	79,33	79,33	0
21136		21001010025	ITAPOA TERMINAIS PORTUARIOS		5.461,97 C	0,00	0,00	5.461
21137		21001010026	LETTER CONSULT GEST INV E PART		0,00	233,34	233,34	0
21142		21001010031	SUSTENTA TELECOMUNICAÇÕES		2.840,00 C	2.840,00	2.840,00	2.840
21148		21001010037	REMATA ROCHA DIETRICH - ME		0,00	16.443,00	16.443,00	0
21157		21001010046	ALIANÇA NAVEGAÇÃO E LOGISTICA		470,00 C	0,00	0,00	470
21159		21001010048	ECORXI EDITORA EMPRESARIAL LTD		0,00	310,36	310,36	0
21183		21001010055	TANIA COMEX SERV. MARITIMO		2.691,35 C	2.691,35	0,00	0
21167		21001010067	ON LINE R.A REPRESENTACOES LTD		1.749,25 C	811,51	811,51	1.749
21168		21001010068	MEDORIS SOFTWARE SA		122,46 C	122,46	122,46	122
21186		21001010086	G. M. KEIT REPRESENTAÇÕES		0,00	948,66	948,66	0
21187		21001010087	GILSON AMILTON SGROTT		0,00	0,00	2.500,00	2.500
21189		21001010089	OKIMA & OKIMA SERVIÇOS LTDA ME		9.540,00 C	9.540,00	9.540,00	9.540
21190		21001010090	PA COMPUTADORES E SERV. LTDA		0,00	0,00	509,40	509
21194		21001010094	DMC ENTREGAS RAPIDAS		0,00	1.746,00	1.746,00	0
21195		21001010095	RODRIGO DI PIETRI ME		28.400,00 C	29.999,00	15.714,00	4.115
21237		21001010129	VEDA DE NELLO ADVOGADOS		0,00	60,76	988,00	927
21242		21001010132	ALL TRADE DO BRASIL REPRE. COM		13.554,54 C	0,00	0,00	3.554
21240		21001010132	CASTANHEIRA DA SILVA REPRE. AL		0,00	83,67	83,67	0
21248		21001010140	M.M.2 SERVIÇOS EIRELI		0,00	1.009,20	1.009,20	0
21250		21001010142	CELLIEM ALIMENTOS DO BRASIL		10.000,00 C	0,00	0,00	0.000
21252		21001010145	M4 REPRESENTAÇÕES COMERCIAIS		1.363,53 C	1.363,53	0,00	0
21280		21001010180	ALPHA TRANSCRIÇÃO DE DOCUMENTO		3.940,00 C	340,00	0,00	3.400
21282		21001010183	PALACIO DAS SACOLAS LTDA		0,00	525,00	525,00	0
21297		21001011500	BRASOFTWARE INFORMATICA		446,30 C	446,30	0,00	0
21202		21001011504	BERGAMO E HUNGLEUB LTDA		0,00	6.029,00	6.029,00	0
21203		21001011504	SPIVA REPRESENTAÇÕES COM		0,00	1.590,43	1.590,43	0
21271		21001011512	REATO REPRESENT. COMERCIAIS		0,00	148,31	148,31	0
21273		21001011514	DOADIS EDSON MARI - ME		46,92 C	0,00	0,00	46
21288		21001011518	TÁTHIANE CAMARGO MACHADO		0,00	6.029,00	6.029,00	0
21287		21001011515	MACHADO E ROQUEIRA SOC. ADVOG		0,00	15.000,00	15.000,00	0
21276		21001011518	M&M SOLUÇÕES TI LTDA		0,00	980,00	980,00	0
21277		21001011519	SUELI SETSUKO MINAMEI BARGMANN		1.800,00 C	1.800,00	800,00	0
21285		21001011520	IOIYS-BRASILIA SOFTNARE LTDA		38.400,06 C	949,01	949,01	400
21328		21001011524	TUSSI & PLATONER ADVOGADOS ASS		1.000,00 C	0,00	0,00	900
21331		21001011527	CHISSINI COMERCIO E REPRE.		0,00	150,71	150,71	0
21336		21001011531	P. DE ALMEIDA FERNANDES GOULÃO		0,00	18.000,00	18.000,00	0
21337		21001011532	LIBERATI CONSULTORIA E TREIN.		0,00	629,57	10.237,00	607
21338		21001011533	AKYUKU E FILHO - APOIO E DESE		0,00	0,00	58,03	58
21339		21001011534	HOMORATA REPRESENTAÇÃO COMERC		0,00	676,90	676,90	0
21340		21001011540	CRAYO COMERCIO DE CEREJAS		0,00	681,74	681,74	0
21341		21001011541	KAJURAGA COMERCIO E INDUSTRIA		18,00 C	0,00	0,00	18
21342		21001011542	COB & APARENCIA COMERCIAL LTDA		695,00 C	695,00	0,00	0
21343		21001011543	PRELOGRAPH ARTES GRAFICAS S/C		2.100,00 C	2.100,00	0,00	0
21345		21001011545	FABIO APARECIDO AMADEN		0,00	3.060,00	6.120,00	660
21347		21001011547	LEVYCAM TRADE SERVICES		0,00	0,00	130,04	130
21354		21001011554	AGILITY TRANSPORTES LTDA		0,00	0,00	550,00	550
21357		21001011557	CAB REPRESENTAÇÕES COMERCIAIS		195,30 C	0,00	0,00	195

R\$. 30

Este documento é cópia do original assinado digitalmente por GILSON AMILTON SGROTT. Protocolado em 19/07/2018 às 10:39:07, sob o número MJV18100769827. Para conferir o original, acesse o site https://esaj.jsc.jus.br/escj/ para conferir o original.

**Balancete Analítico Consolidado (Valores em Reais)**

Folha:

AMEX(0641)

CNPJ/CPF: 10.242.889/0001-77

End.: Rodevia BR 101 4975-SALA 201-SALSKIROS - CEP: 88311-600

Município: Itajaí

UF: SC

Emitido em: 06/07

Período: Fevereiro de 2018

Acesso	Terc	Classificador	Nome da Conta	C/C.	Saldo Inicial	Mov.Débito	Mov.Crédito	S	do Pl
21103		21001030000	FORNecedores MERCADO EXTERNO		2.594.670,67 C	0,00	218.734,73	2	3.405
21171		21001030003	JESTROL S.A		2.146.829,01 C	0,00	0,00	2	16.828
21172		21001030004	SALICA DEL ECUADOR S.A		211.410,03 C	0,00	0,00		1.410
21173		21001030005	SPA INTERNATIONAL FOOD GROUP C		225.432,61 C	0,00	218.734,73		5.267
21200		21002000000	EMPRESTIMOS E FINANCIAMENTOS		552.580,07 C	16.471,94	0,00		6.108
21202		21002010000	EMPRESTIMOS E FINANCIAMENTOS		354.884,74 C	0,00	0,00		4.884
21224		21002010002	C/C SÓCIOS		77.766,56 C	0,00	0,00		7.766
21212		21002010003	SALDO C/C - BCO DAVCOVAL		54,98 C	0,00	0,00		54
21211		21002010005	SALDO C/C - BCO BRASECOO		180,34 C	0,00	0,00		185
21227		21002010007	DUPLICATAS DESCONTADAS		278.877,06 C	0,00	0,00		16.877
21220		21002020000	BANCOS - CONTA GARANTIDA		31,81 C	0,00	0,00		31
21222		21002020001	BANCO FIBRA C/C 0412021		1,81 C	0,00	0,00		1
21223		21002020003	BIC BANCO		30,00 C	0,00	0,00		30
21215		21002030000	CREDITO IMOBILIARIO		197.663,32 C	16.471,94	0,00		1.191
21216		21002030001	CRKD. IMOB. CONTRATO 850974-9		197.663,32 C	16.471,94	0,00		1.191
21300		21003000000	OBRIGACOES TRABALHISTAS		6.855,90 C	4.983,42	0,00		1.872
21301		21003010000	SALARIOS E ORDENADOS A PAGAR		6.855,90 C	4.983,42	0,00		1.872
21318		21003010008	SALARIO A PAGAR - FILIAL - SP		6.855,90 C	4.983,42	0,00		1.872
21400		21004000000	ENCARGOS SOCIAIS A PAGAR		684.180,90 C	2.276,97	3.352,43		5.254
21401		21004010000	ENCARGOS SOCIAIS A PAGAR		288.028,47 C	2.276,97	3.352,43		9.103
21411		21004010001	ISSN A RECOLHER		216.750,46 C	0,00	0,00		6.750
21414		21004010004	IRRF SOBRE SALARIO A RECOLHER		7.502,77 C	545,73	0,00		8.957
21418		21004010006	CONTRIB ASSISTENCIAL RECOLHER		122,67 C	0,00	122,67		245
21410		21004010005	INSS A RECOLHER - FILIAL SP		61.921,33 C	0,00	2.630,05		4.051
21408		21004010010	FUNTS A RECOLHER - FILIAL SP		1.731,24 C	1.731,24	599,71		599
21450		21004040000	ENCARGOS S/ TRIBUTOS A PAGAR		396.152,43 C	0,00	0,00		6.152
21452		21004040001	ENCARGOS S/TRIB. ESTADUAL A PG		122.979,51 C	0,00	0,00		2.979
21451		21004040002	ENCARGOS S/TRIB. FEDERAL A PG		273.172,48 C	0,00	0,00		3.172
21500		21005000000	OBRIGACOES TRIBUTARIAS FEDERAL		5.070.987,01 C	0,00	181.152,48	5	2.139
21501		21005010000	OBRIGACOES TRIBUTARIAS		4.998.379,08 C	0,00	181.152,48	5	9.531
21526		21005010016	COFINS A RECOLHER		215.912,60 C	0,00	70.412,73		6.324
21527		21005010017	PIS A RECOLHER		46.831,85 C	0,00	4.389,54		1.071
21530		21005010020	ICMS RECOLHER IMPORTAÇÃO (PEI)		144.070,72 C	0,00	0,00		4.070
21531		21005010021	ICMS RECOLHER IMPORTAÇÃO (AM)		62.392,07 C	0,00	0,00		2.392
21532		21005010022	SUBST TRIBUT A RECOLHER (SP)		4.294.640,93 C	0,00	100.776,29	4	5.417
21533		21005010023	SUBST TRIBUT A RECOLHER (MG)		92.683,29 C	0,00	10.565,75		3.243
21534		21005010024	SUBST TRIBUT A RECOLHER (PR)		39.979,56 C	0,00	17.804,67		1.777
21535		21005010025	SUBST TRIBUT A RECOLHER (RS)		61.077,15 C	0,00	25.034,08		111
21536		21005010026	SUBST. TRIB. A RECOLHER (SC)		5.309,97 C	0,00	0,00		909
21537		21005010027	ICMS DIFERENCIAL DE ALIQUOTA		28.403,23 C	0,00	0,00		404
21538		21005010028	SUBST.TRIB.A RECOLHER (RJ)		6.646,71 C	0,00	3.169,74		816
21503		21005020000	PARCELAMENTOS A PAGAR		54.211,33 C	0,00	0,00		211
21504		21005020002	PARCELAMENTO ICMS MG		54.211,33 C	0,00	0,00		211
21550		21005030000	JUROS S/ PARCELAMENTOS		18.396,60 C	0,00	0,00		396
21551		21005030001	JUROS S/ PARCELAMENTO MG		18.396,60 C	0,00	0,00		396
21600		21006000000	RETENÇÕES NA FONTE A RECOLHER		67.410,33 C	0,00	857,22		267
21601		21006010000	RETENÇÕES NA FONTE A RECOLHER		67.410,33 C	0,00	857,22		267

Este documento é cópia do original assinado digitalmente por GILSON AMILTON SGROTT Protocolado em 19/07/2018 às 10:39:01, sob o número MJM18100798621. Para conferir o original, acesse o site https://esaj.trf4.jus.br/proc/0304258-08.2018.8.24.0033







## Balancete Analítico Consolidado (Valores em Reais)

Folha:

AMPER(0641)

CNPJ/CPF: 20.242.885/0001-77

End.: Rodovia BR 101 4075-SALA 201-SALSETROS - CEP: 88311-600

Município: Itajaí

UF: SC

Emitido em: 06/07

Período: Fevereiro de 2018

Acesso	Terc	Classificador	Nome da Conta	C/C	Saldo Inicial	Mov.Débito	Mov.Crédito	u	do	Fir
21884		21008500034	QUADRA E NEDER		0,36 C	0,14	0,00			0
21885		21008500035	SUBSÍDIO E LABRORIS ADVOGADOS		1,90 C	0,69	0,00			1
21886		21008500036	G.M BERT REPRESENTAÇÕES		1,00 C	0,34	0,00			0
21887		21008500037	STRINE - REPRESENTAÇÕES		1,84 C	0,66	0,00			1
21888		21008500038	TOTAL COMERC. E REPRESENTAÇÕES		0,32 C	0,13	0,00			0
21889		21008500039	TRANSMAGNA TRANSPORTES		46,94 C	16,54	0,00			30
21890		21008500040	MEGAFONT DISTRIB IMP E EXP		1,41 C	0,50	0,00			0
21891		21008500041	SEIXAS E RAMOS COMERCIAL		0,35 C	0,12	0,00			0
21892		21008500042	INHO ORGANIZAÇÃO CONTÁBIL		23,82 C	8,39	0,00			15
21893		21008500043	MARIA KDIVANIA B. DE SOUZA		0,96 C	0,33	0,00			0
21894		21008500044	TIVOLITUR VIAGENS E TURISMO		0,14 C	0,04	0,00			0
21895		21008500045	SMART PROMO SERVICE		12,39 C	4,38	0,00			4
21896		21008500046	EXPRESSO JAVALI		5,77 C	2,02	0,00			3
21897		21008500047	EXCELENCIA LOGISTICA		12,41 C	4,39	0,00			8
21898		21008500048	PORTO SECO KOCHA TERM DE CARGA		1,84 C	0,64	0,00			1
21899		21008500049	JL MEGRÃO TRANSP CARGA 7 E LOG		20,32 C	7,17	0,00			13
21900		21008500050	SUA MAJESTADE TRANSP. LOG E AR		25,37 C	8,94	0,00			16
21901		21008500051	E PINHEIRO DINIZ		3,05 C	1,08	0,00			1
21902		21008500052	APL SOLUÇÕES DE LOGISTICA		33,04 C	11,64	0,00			21
21903		21008500053	JETON GUARDA DE DOC. DE LOGIST		0,06 C	0,02	0,00			0
21904		21008500054	MARINI ADMINISTRA EMPRESAS		1,94 C	0,67	0,00			1
21905		21008500055	TRANSJUCA TRANSP. RODOV.		19,41 C	6,85	0,00			12
21906		21008500056	TRANSCUNHA		4,29 C	3,29	0,00			6
21907		21008500057	TECON SUAPE S.A		11,31 C	3,98	0,00			7
21908		21008500058	VEDONINTER SERV. ADM MARITIMOS		24,48 C	8,63	0,00			15
21909		21008500059	LUIZA EDITE MULLER LENOIR		3,10 C	1,08	0,00			2
21910		21008500060	ADUARGO TRANSP. LOGIS E SERV		26,11 C	9,20	0,00			16
21911		21008500061	MALMER BARROED E ADVOGADO ASS		6,46 C	3,00	0,00			5
21912		21008500062	MPRM INTERMEDIÇÃO DE NEGOCIOS		1,28 C	0,71	0,00			0
21913		21008500063	FISCO FORM INTEG COMS		0,18 C	0,05	0,00			0
21914		21008500064	LOTRAN LOGISTICA E TRANSPORTES		5,56 C	1,95	0,00			3
21915		21008500065	ENLOS TRANSPORTES E LOGISTICA		0,53 C	0,19	0,00			0
21916		21008500066	JSL S/A		1,83 C	0,63	0,00			1
21917		21008500067	YOLANDA LOG ARM TRANSP		28,23 C	9,94	0,00			18
21918		21008500068	PRICENWATERHOUSECOOPERS AUD IND		25,03 C	8,81	0,00			14
21919		21008500069	R H FACIL		3,14 C	1,09	0,00			2
21920		21008500070	CHERO ROM INTERNACIONAL		0,02 C	0,01	0,00			0
21921		21008500071	BRASIL EXPRESS TRANSP. DISTRIB		4,89 C	1,74	0,00			3
21922		21008500072	COGAMA COMISSARIA DESP. AMAZON		0,57 C	0,21	0,00			0
21923		21008500073	CLESSO BOTELINO T INFORMATICO		0,48 C	0,15	0,00			0
21924		21008500074	CIAT CENTRO INT ARMAR TRANSP		2,72 C	0,95	0,00			1
21925		21008500075	FUTURA DISTR. DE ALIMENTOS		10,44 C	6,86	0,00			12
21926		21008500076	RESOURCE TECNOL E INFORMAÇÃO		3,43 C	1,22	0,00			2
21927		21008500077	NJR TRANSP E LOGISTICA MERCADO		1,35 C	0,46	0,00			0
21928		21008500078	JULIANA FANSTOLA M SILVA		2,51 C	0,88	0,00			1
21929		21008500079	MP SOUZA REPRESENTAÇÕES		4,43 C	1,56	0,00			2
21930		21008500080	COSTA VERDE REPRÉS. COML		0,20 C	0,06	0,00			0
21931		21008500081	ELOGRAN REPRÉS. COML.		1,29 C	0,47	0,00			0
21932		21008500082	M4 REPRESENTAÇÕES		4,56 C	1,59	0,00			2
21933		21008500083	TRUST PORT REPRESENTAÇÕES		2,36 C	0,83	0,00			1
21934		21008500084	ASSOC. BRAS DAS EMP C EXPO		1,57 C	0,56	0,00			1
21935		21008500085	MIRANDA E HESPANOL		0,09 C	0,02	0,00			0
21936		21008500086	COMERCIAL SP		0,40 C	0,14	0,00			0
21937		21008500087	FORTALEZA DISTR. E LOGISTICA		0,86 C	0,32	0,00			0
21938		21008500088	CENA CENTRAL MINEIRA ATAC.		0,20 C	0,07	0,00			0
21939		21008500089	CASAS GUANABARA COMEST		0,26 C	0,10	0,00			0
21940		21008500090	SUPERMERCADO M SAITE		0,09 C	0,02	0,00			0
21941		21008500091	COVABRE SUPERMERCADOS		0,47 C	0,18	0,00			0
21942		21008500092	ARMAXEM MATEUS		120,89 C	71,82	0,00			143
21943		21008500093	DOC. DIST DE ALIM E BEBIDAS		0,80 C	0,28	0,00			0
21944		21008500094	GOOD BOM SUPERMERCADO		0,48 C	0,15	0,00			0
21945		21008500095	GIGA RR DISTR. E ATACADISTA		0,04 C	0,02	0,00			0
21946		21008500096	JORGE BATISTA E CIA.		1,04 C	0,35	0,00			0

Este documento é cópia do original assinado digitalmente por GILSON AMLTON SCROTT. Protocolado em 19/07/2018 às 10:39:01, sob o número WUJ18100788627. Para conferir o original, acesse o site https://sijm.trf4.jus.br/assj, informe o processo 0304258-08.2018.8.24.0033

## Balancete Analítico Consolidado (Valores em Reais)

Folha:

AMPEX(0641)

CNPJ/CPF: 10.242.889/0001-77

End.: Rodovia BR 101 4075-SALA 201-SALSEIROS - CEP: 88311-600

Município: Itajaí

UF: SC

Emitido em: 06/07

Período: Fevereiro de 2018

Acesso	Terc	Classificador	Nome da Conta	C/C	Saldo Inicial	Nov. Débito	Nov. Crédito	do	do
21971		21008500101	IRACEMA BENTULINA		0,20 C	0,07	0,00		0
21972		21008500102	H.M COM. DE ALIMENTOS		0,28 C	0,08	0,00		0
21973		21008500103	IRMÃO DOA		0,48 C	0,15	0,00		0
21974		21008500104	MERCADINHO CHAMA		0,40 C	0,14	0,00		0
21975		21008500105	MERCADO VERATTI		0,53 C	0,20	0,00		0
21976		21008500106	SUPERMERCADOS IRMÃOS LOPES		1,01 C	0,35	0,00		0
21977		21008500107	SUPERMERCADO ASP		0,84 C	0,29	0,00		0
21978		21008500108	PARATY ATACADO E DISTRIBUIÇÃO		1,29 C	1,17	0,00		2
21979		21008500109	BATNO COM. DE PRODUTOS ALIMIS		1,45 C	0,51	0,00		0
21980		21008500110	QUEIXOS E SOUSA		0,09 C	0,02	0,00		0
21981		21008500111	STO ATACADISTA DIST PROD ALIM		0,94 C	0,32	0,00		0
21982		21008500112	SUPERM SUPERBOM DE ASSIS		0,08 C	0,01	0,00		0
21983		21008500113	SUPERMERCADO NAGAI DE PRODUNT		0,03 C	0,02	0,00		0
21984		21008500114	MAKERS LINE		2,71 C	0,95	0,00		1
21985		21008500115	ALIANÇA NAVEGAÇÃO		0,51 C	0,18	0,00		0
21985		21008500115	CARVALHO E FERNANDES		0,02 C	0,01	0,00		0
21986		21008500116	CSAV GROUP AGENCIES BRASIL		47,85 C	16,86	0,00		10
21988		21008500116	SILVA E BARBOSA COM. DE ALIM		0,40 C	0,14	0,00		0
21997		21008500117	AMAX MARKETING		0,90 C	0,30	0,00		0
21987		21008500117	SUPERMERCADO BERGAMINI		0,21 C	0,06	0,00		0
21998		21008500118	RT REPRESENTAÇÕES		7,14 C	2,52	0,00		4
21988		21008500118	VOVO ZOLU COML. DE ALIMENTOS		0,14 C	0,04	0,00		0
21989		21008500119	OLINDA DISTR. E COM. DE ALIM		3,09 C	1,09	0,00		2
21999		21008500119	SAMARA RELATÓRIO		5,13 C	1,82	0,00		3
21425		21008500120	W F PROMOÇÕES E EVENTOS		10,14 C	3,36	0,00		6
21990		21008500120	SM AITHA MERCADO		0,48 C	0,15	0,00		0
21991		21008500121	ANDRADE E LACAZ SOCIEDADE		5,34 C	1,87	0,00		3
21426		21008500121	RL ADMINISTRAÇÃO E SERVIÇOS		4,17 C	1,53	0,00		2
21427		21008500122	LB DA COSTA E CIA		4,91 C	1,73	0,00		3
21992		21008500122	SUPERMERCADO DALSEN		0,27 C	0,09	0,00		0
21428		21008500123	CARGO EXPRESS DESPACHOS ADUANE		4,31 C	1,51	0,00		2
21993		21008500123	KENE ALVES BEZERRA CH 6305		3,54 C	1,24	0,00		2
21429		21008500124	ANDRE HADDAD ZABRAN		0,90 C	0,33	0,00		0
21430		21008500130	GIMBA SUPRIMENTO DE ESCRITORIO		0,34 C	0,14	0,00		0
21431		21008500131	MVD TRANSPORTES E SERVIÇOS		10,35 C	10,70	0,00		19
21432		21008500132	ANDRDE LOPES E REPRESENTAÇÕES		1,03 C	0,36	0,00		0
21433		21008500133	ALINE GOMES DA COSTA		0,66 C	0,22	0,00		0
21434		21008500134	ARMAZEM SEM ARMAZEN. DE DOCS		0,22 C	0,07	0,00		0
21435		21008500135	BIG TRADING E EMPREENDIMENTOS		1,81 C	0,63	0,00		1
21436		21008500136	NONYIM E BAGAGI		0,23 C	0,08	0,00		0
21437		21008500137	CASTANHEIRA DA S. REP DE ALIM		0,15 C	0,04	0,00		0
21438		21008500138	CCOP DE TRANSP DO VALE COSTRAV		2,25 C	0,79	0,00		1
21439		21008500139	DENTRO BRASIL DISTRIBUIÇÃO		1,36 C	0,46	0,00		0
21440		21008500140	GOES REPRESENT. COMERCIAIS		1,50 C	0,55	0,00		1
21442		21008500142	J J REFEIÇÕES		0,00	0,01	0,01		0
21443		21008500143	J.A BORDIN REPRESENTAÇÕES		0,23 C	0,08	0,00		0
21444		21008500144	LARI REPRES DE PRO ALIM		0,31 C	0,10	0,00		0
21445		21008500145	MERCADINHO ALVES E FARIA		1,21 C	0,42	0,00		0
21449		21008500149	MAVARRO R TOLEDO REP COM		0,02 C	0,04	0,02		0
21453		21008500153	ROBLEO REPRESENTAÇÕES COM		0,47 C	0,16	0,00		0
21454		21008500154	RODRIGUES E RODRIGUES SUPERNEC		0,40 C	0,14	0,00		0
21455		21008500155	SOMANTE REPRESENTAÇÕES		1,44 C	0,49	0,00		0
21457		21008500157	SUPERMERCADO HIGAS E FILHOS		1,61 C	0,56	0,00		1
21456		21008500158	SUCCESSO REPRESENTAÇÕES COML		1,37 C	0,48	0,00		0
21458		21008500158	TIAGO ADEMIR DE ANGELO S. ROQU		1,05 C	0,36	0,00		0
21459		21008500159	SAGA MACHADO SERV. COM REPRES		2,53 C	0,92	0,00		1
21460		21008500160	J PL PROMOÇÕES E EVENTOS		2,90 C	1,03	0,00		1
<b>21900</b>		<b>21009000000</b>	<b>PROVISORES</b>		<b>3.074,64 C</b>	<b>7.807,56</b>	<b>14.251,79</b>		<b>518</b>
<b>21901</b>		<b>21009010000</b>	<b>PROVISORES TRABALHISTAS</b>		<b>3.074,64 C</b>	<b>7.807,56</b>	<b>14.251,79</b>		<b>518</b>
21911		21009010001	FERIAS		1.674,17 C	7.207,85	13.325,64		191
21912		21009010002	INSS SOBRE FERIAS		547,92 C	599,71	182,64		130



## Balancete Analítico Consolidado (Valores em Reais)

Folha:

AMPEK(0641)

CNPJ/CPF: 10.242.889/0001-77

End.: Rodovia BR 101 4075-SALA 201-SALSEIROS - CEP: 88311-600

Município: Itajaí

UF: SC

Emitido em: 06/07

Período: Fevereiro de 2018

Acesso	Terc	Classificador	Nome da Conta	C/C	Saldo Inicial	Nov.Débito	Nov.Crédito	do	do
								1º	Fim
21913		21009010003	FUNO SOBRE FERIAS		163,56 C	0,00	34,52		218
21914		21009010004	13 SALARIO		511,12 C	0,00	511,12		1.022
21915		21009010005	13 SALARIO		136,98 C	0,00	136,98		273
21916		21009010006	13 SALARIO		40,89 C	0,00	40,89		81
<b>21110</b>		<b>21011000000</b>	<b>ADIANTAMENTO DE CLIENTES</b>		<b>56.323,92 C</b>	<b>310,00</b>	<b>0,00</b>		<b>6.013</b>
21158		21011020000	ADIANTAMENTOS		56.323,92 C	310,00	0,00		6.013
21160		21011020001	ADIANTAMENTO DE CLIENTES		56.323,92 C	310,00	0,00		6.013
<b>22000</b>		<b>22000000000</b>	<b>PASSIVO NAO CIRCULANTE</b>		<b>42.562.092,28 C</b>	<b>363.661,98</b>	<b>363.661,96</b>	<b>42</b>	<b>12.092</b>
22220		22020000000	FONECEDORES EM RECUP JUDICIAL		1.234.157,41 C	0,02	0,00	1	14.157
22221		22020020000	FONECEDORES EM RECUP JUDICIAL		1.234.157,41 C	0,02	0,00	1	14.157
22222		22020020001	NENTEL TELECOMUNICAÇÕES		1.368,06 C	0,00	0,00		1.368
22223		22020020002	DOUGA BOYS EXPRESS		3.488,36 C	0,00	0,00		3.488
22224		22020020003	COOPERATIVA DOS TRANSPORTADORE		36.948,55 C	0,00	0,00		36.948
22225		22020020004	TANIA COMEX SERVIÇOS MARITIMOS		2.579,79 C	0,00	0,00		2.579
22226		22020020005	BRINQUINFESTA COM.E REPRESENTAÇ		800,41 C	0,00	0,00		800
22227		22020020006	DC LOGISTICS BRASIL		3.743,72 C	0,00	0,00		3.743
22228		22020020007	MARCOS LOSS REPRESENTAÇÕES		956,31 C	0,00	0,00		956
22229		22020020008	TRANSPORTES BERTOLINI		6.983,60 C	0,00	0,00		6.983
22230		22020020009	MIRA OIM TRANSPORTES		10.503,86 C	0,00	0,00		10.503
22231		22020020010	SUL DINÂMICA TRANSPORTES		8.471,74 C	0,00	0,00		8.471
22232		22020020011	TRANSPORTADORA EMBOACAÇÃO		127,71 C	0,00	0,00		127
22233		22020020012	EVANISTO SERVIÇOS		6.834,30 C	0,00	0,00		6.834
22234		22020020013	CONQUISTA REPRESENTAÇÕES		2.734,34 C	0,00	0,00		2.734
22235		22020020014	VAGNER DEPINOT REPRESENT COM.		1.867,92 C	0,00	0,00		1.867
22237		22020020016	ALLEGIS CONSULTORIA EM TREINAM		4.420,19 C	0,00	0,00		4.420
22238		22020020017	MM E PÁMO COM. E REPRESENTAÇ		982,89 C	0,00	0,00		982
22239		22020020018	GERMÃO MARCOS SCOTINNI		10.415,24 C	0,00	0,00		10.415
22240		22020020019	INNOVA EVENTOS		1.876,23 C	0,00	0,00		1.876
22241		22020020020	MIX MARRETIÑO PROMOCIONAL		4.544,09 C	0,00	0,00		4.544
22242		22020020021	NOGUEIRA E NASCIMENTO DA SILVA		4.686,55 C	0,00	0,00		4.686
22244		22020020023	RCM COM E REPRE DE PROD ALIM		2.141,15 C	0,00	0,00		2.141
22243		22020020023	SUPERMERCADOS BH COM.COM ALIM.		1.564,78 C	0,00	0,00		1.564
22245		22020020024	SABUNHA REPRESENTAÇÕES		1.198,78 C	0,00	0,00		1.198
22246		22020020025	DANTAS REPRESENTAÇÕES		1.536,85 C	0,00	0,00		1.536
22247		22020020026	DIRETTA COMUNICAÇÃO		2.034,28 C	0,00	0,00		2.034
22248		22020020027	GRANDE RIO REPRESENTAÇÕES		1.647,60 C	0,00	0,00		1.647
22249		22020020028	MAXMO KOLOR GRAFICA E EDITORA		1.968,43 C	0,00	0,00		1.968
22254		22020020029	CONCORDIA LOGISTICA		74.600,45 C	0,00	0,00		74.600
22253		22020020029	PODIUM REPRESENTAÇÕES		1.881,87 C	0,00	0,00		1.881
22255		22020020030	BIS PARTICIPAÇÕES		4.758,75 C	0,00	0,00		4.758
22256		22020020031	SMART REPORT DESIGN SIST ANALI		13.607,55 C	0,00	0,00		13.607
22257		22020020032	FERRAPACK INDUSTRIA DE EMBALAG		627,84 C	0,00	0,00		627
22258		22020020033	VISUAL PROMOCIONAL COM SERV		6.421,08 C	0,00	0,00		6.421
22259		22020020034	QUADRA E MEXER		485,38 C	0,00	0,00		485
22260		22020020035	GUSHÃO E LABRONIE ADVOGADOS		2.431,99 C	0,00	0,00		2.431
22261		22020020036	G. H. REY REPRESENTAÇÕES		1.218,04 C	0,00	0,00		1.218
22236		22020020036	STRINE - REPRESENTAÇÕES		2.330,79 C	0,00	0,00		2.330
22267		22020020037	TOTAL COMERC. E REPRESENTAÇÕES		445,56 C	0,00	0,00		445
22263		22020020038	TRANSMAGNA TRANSPORTES		58.699,91 C	0,00	0,00		58.699
22264		22020020039	MEOAFONT DISTRIB IMP E EXP		1.767,15 C	0,00	0,00		1.767
22265		22020020040	SEIKAS E BANGS COMERCIAL		428,57 C	0,00	0,00		428
22266		22020020041	IRRO ORGANIZAÇÃO CONTABIL		29.779,54 C	0,00	0,00		29.779
22267		22020020042	MARLA EDIVANIA D. DE SOUSA		1.178,07 C	0,00	0,00		1.178
22268		22020020043	TIVOLETUR VIAGENS E TURISMO		149,00 C	0,00	0,00		149
22269		22020020044	SMART PROMO SERVICE		15.531,49 C	0,00	0,00		15.531
22272		22020020045	EXPRESSO JAVALI		7.180,90 C	0,00	0,00		7.180
22273		22020020046	EXCELENCIA LOGISTICA		15.565,37 C	0,00	0,00		15.565
22274		22020020047	PORCO SECO ROCHA TERM DE CARGA		2.279,58 C	0,00	0,00		2.279

Este documento é cópia do original assinado digitalmente por GILSON AMIL TOW SCAROTT. Protocolado em 18/07/2018 às 10:35:01, sob o número WJ118100769621. Para conferir o original, acesse o site https://esaj.jsc.br/infceasy/.



354

## Balancete Analítico Consolidado (Valores em Reais)

Folha:

ANEX(0641)

CNPJ/CPF: 10.242.889/0001-77

End.: Rodovia BR 101 4075-SALA 201-SALSEIROS - CEP: 88311-600

Município: Itajaí

UF: SC

Emitido em: 06/07

Período: Fevereiro de 2018:

Acesso	Texto	Classificador	Nome da Conta	C/C	Saldo Inicial	Nov.Débito	Nov.Crédito	do	Par
22275		22020020049	JL NEGRÃO TRANSP CARGA 7 E LOG		25.446,21 C	0,00	0,00	5.446	
22276		22020020049	SUA MAJESTADE TRANSP.LOG E ARM		31.733,16 C	0,00	0,00	1.733	
22277		22020020050	E PINHEIRO DINIZ		3.815,83 C	0,00	0,00	3.815	
22278		22020020051	APL SOLUÇÕES DE LOGISTICA		41.308,11 C	0,00	0,00	1.308	
22279		22020020052	JSIX GUARDA DE OCC. DE LOGIST		54,07 C	0,00	0,00	54	
22282		22020020053	MAZZINI ADMINISTRAÇ EMPREITAS		2.388,07 C	0,00	0,00	2.388	
22283		22020020054	TRANSJUCA TRANSP. RODOV.		24.298,10 C	0,00	0,00	4.298	
22284		22020020055	TRANSCUNHA		11.658,60 C	0,00	0,00	1.658	
22285		22020020056	TECON SUAPE S.A		14.141,22 C	0,00	0,00	4.141	
22286		22020020057	VECONINTER SERV.ADM. MARITIMOS		10.622,90 C	0,00	0,00	0.622	
22287		22020020058	J PL PROMOÇÕES E EVENTOS		3.648,37 C	0,00	0,00	3.648	
22288		22020020059	LUSIA EDITE MULLER LENOIR		3.844,18 C	0,00	0,00	3.844	
22289		22020020060	ADUKANGO TRANSP, LOGIS. E SERV		32.656,52 C	0,00	0,00	2.656	
22301		22020020061	MALMIR BARROSO E ADVOGADOS ASS		10.631,21 C	0,00	0,00	0.631	
22302		22020020062	MEMM INTERMEDIÇÃO DE NEGOCIOS		2.513,08 C	0,00	0,00	2.513	
22303		22020020063	FISCO FORM INTEG SIST CONS		189,37 C	0,00	0,00	189	
22304		22020020064	LÓTRAN LOGISTICA E TRANSPORTES		6.928,66 C	0,00	0,00	6.928	
22305		22020020065	ENLOG TRANSPORTES E LOGISTICA		672,42 C	0,00	0,00	672	
22306		22020020066	JSL S/A		2.247,69 C	0,00	0,00	2.247	
22307		22020020067	YOLANDA LOG ARM TRANSP		35.286,54 C	0,00	0,00	5.286	
22308		22020020068	PRICEWATERHOUSECOOPERS AUD IND		31.276,75 C	0,00	0,00	1.276	
22309		22020020069	R H FACIL		3.883,19 C	0,00	0,00	3.883	
22310		22020020070	CHEIRO BOM INTERNACIONAL		32,67 C	0,00	0,00	32	
22311		22020020071	BRASIL EXPRESS TRANSP DISTRIB		6.159,70 C	0,00	0,00	6.159	
22312		22020020072	CODAMA COMISSARIA DESP ANZONI		736,29 C	0,00	0,00	736	
22313		22020020073	CLESID BOTELHO T INFORMATICO		548,17 C	0,00	0,00	548	
22314		22020020074	CIAT CENTRO INT ARMAS TRANSP		3.388,70 C	0,00	0,00	3.388	
22315		22020020075	FUTURA DISTR. DE ALIMENTOS		24.336,95 C	0,00	0,00	4.336	
22316		22020020076	RESOURCE TECNOL E INFORMAÇÃO		4.319,59 C	0,00	0,00	4.319	
22317		22020020077	KUR TRANSP E LOGISTICA MERCADO		1.644,51 C	0,00	0,00	1.644	
22318		22020020078	JULIANA FABIOLA M SILVA		3.139,53 C	0,00	0,00	3.139	
22319		22020020079	RP SOFIA REPRESENTAÇÕES		5.535,74 C	0,00	0,00	5.535	
22320		22020020080	COSTA VERDE REPRES COM.		221,86 C	0,00	0,00	221	
22321		22020020081	ELOGRAN REPRES. COML.		1.634,94 C	0,00	0,00	1.634	
22322		22020020082	M4 REPRESENTAÇÕES		5.656,30 C	0,00	0,00	5.656	
22323		22020020083	TROST FORT REPRESENTAÇÕES		2.945,59 C	0,00	0,00	2.945	
22324		22020020084	ASSOC BRAS DAS EMP C EXPD		1.993,35 C	0,00	0,00	1.993	
22325		22020020085	MH MIRANDA E HESPANHOL		80,73 C	0,00	0,00	80	
22326		22020020086	FORTALEZA DISTR E LOGISTICA		1.121,26 C	0,00	0,00	1.121	
22327		22020020087	COMERCIAL SV		498,34 C	0,00	0,00	498	
22328		22020020088	CENA CENTRAL NINEIRA ATAC.		249,17 C	0,00	0,00	249	
22329		22020020089	CASAS GUANABARA COMEST		348,84 C	0,00	0,00	348	
22330		22020020090	SUPERMERCADOS H SATTO		80,99 C	0,00	0,00	80	
22331		22020020091	COVABRA SUPERMERCADOS		627,91 C	0,00	0,00	627	
22332		22020020092	ARMAZEM MATEUS		276.198,64 C	0,00	0,00	6.198	
22333		22020020093	DOC DIST DE ALIM E BEBIDAS		996,68 C	0,00	0,00	996	
22334		22020020094	GOOD BOM SUPERMERCADOS		548,17 C	0,00	0,00	548	
22335		22020020095	GIGÁ BR DISTR. E ATACADISTA		64,78 C	0,00	0,00	64	
22336		22020020096	JORGE BATISTA E CIA		1.256,96 C	0,00	0,00	1.256	
22337		22020020097	IRACEMA BERTULINA		249,17 C	0,00	0,00	249	
22338		22020020098	H.M COM. DE ALIMENTOS		299,00 C	0,00	0,00	299	
22339		22020020099	IRMÃO BOA		547,12 C	0,00	0,00	547	
22340		22020020100	MERCADINHO CRAMA		498,34 C	0,00	0,00	498	
22341		22020020101	MERCADO VERAITI		699,43 C	0,00	0,00	699	
22342		22020020102	SUPERMERCADOS IRMÃO LOPES		1.245,84 C	0,00	0,00	1.245	
22343		22020020103	SUPERMERCADO ASP		1.046,51 C	0,00	0,00	1.046	
22344		22020020104	PARATY ATACADO E DISTRIBUIÇÃO		4.141,43 C	0,00	0,00	1.141	
22345		22020020105	SATTO COM. DE PRODUTOS ALIMT.		1.808,96 C	0,00	0,00	808	
22346		22020020106	QUEIROZ E SOUSA		87,21 C	0,00	0,00	87	
22347		22020020107	STD ATACADISTA DISTR PROD ALIM		1.146,18 C	0,00	0,00	146	
22348		22020020108	SUPERM SUPERBOM DE ASS22		49,83 C	0,00	0,00	49	
22349		22020020109	SUPERMERCADO NAGAI DE PRUDENTE		62,29 C	0,00	0,00	62	
22350		22020020110	MAERSK LINE		3.376,14 C	0,00	0,00	376	

Este documento é cópia do original assinado digitalmente por GILSON AMILTON SOARES. Para conferir o original, acesse o site <http://sc.jus.br/pdb/proc/2018/0304258-08/2018.8.24.0033>.

**Balancete Analítico Consolidado (Valores em Reais)**

Folha:

AMPER(0641)

CNPJ/CPF: 30.242.889/0001-77

End.: Rodovia BR 101 4075-SALA 201-SALSERIOS - CEP: 89311-600

Município: Itajaí

UF: SC

Emitido em: 04/07

Período: Fevereiro de 2018

Acesso	Terc	Classificador	Nome da Conta	C/C	Saldo Inicial	Mov.Débito	Mov.Crédito	o	de Fir
22351		22020020111	CARVALHO E FERNANDES		34,88 C	0,00	0,00		34
22352		22020020112	SILVA E BARBOSA COM. DE ALIM		498,34 C	0,00	0,00		498
22353		22020020113	SUPERMERCADO BERGAMINI		224,25 C	0,00	0,00		224
22354		22020020114	VOVO ZULU COML. DE ALIMENTOS		149,50 C	0,00	0,00		149
22355		22020020115	OLINDA DISTR. E COM. DE ALIM.		3.867,10 C	0,00	0,00		3.867
22356		22020020116	SM ATUA MERCADO		348,17 C	0,00	0,00		348
22358		22020020117	ANDRADE E LACAS SOCIEDADE		6.646,20 C	0,00	0,00		6.646
22357		22020020117	SUPERMERCADO DALDEN		323,92 C	0,00	0,00		323
22359		22020020119	RENI ALVES BEZERRA CN 6305		4.403,46 C	0,00	0,00		4.403
22360		22020020120	ALIANÇA NAVEGAÇÃO		638,32 C	0,00	0,00		638
22361		22020020121	CSAV GROUP AGENCIAS BRAZIL		49.836,27 C	0,00	0,00		49.836
22362		22020020122	AMAX MARKETING		1.079,30 C	0,00	0,00		1.079
22363		22020020123	RT REPRESENTAÇÕES		8.938,89 C	0,00	0,00		8.938
22364		22020020124	SANARA RELATÓRIOS		6.448,82 C	0,00	0,00		6.448
22365		22020020125	R F PROMOÇÕES E EVENTOS		12.652,83 C	0,00	0,00		12.652
22366		22020020126	RE ADMINISTRAÇÃO E SERVIÇOS		5.446,65 C	0,00	0,00		5.446
22367		22020020127	LR DA COSTA E CIA		6.140,04 C	0,00	0,00		6.140
22368		22020020128	CARGO EXPRESS DESPACHOS ADUANE		5.365,18 C	0,00	0,00		5.365
22369		22020020129	ANDRE HADAD ZAHRAH		1.161,13 C	0,00	0,00		1.161
22370		22020020130	GIMBA-SUPRIMENTOS DE ESCRITOR		480,68 C	0,00	0,00		480
22371		22020020131	MVB TRANSPORTES E SERVIÇOS		37.966,07 C	0,00	0,00		37.966
22372		22020020132	ANDRADE LOPES E REPRESENTAÇÕES		1.279,08 C	0,00	0,00		1.279
22373		22020020133	ALINE GOMES DA COSTA		797,34 C	0,00	0,00		797
22374		22020020134	ARMAZEM SEM ARMAZEN. DE DOCS		255,30 C	0,00	0,00		255
22375		22020020135	BIG TRADING E EMPREENDIMENTOS		2.242,32 C	0,00	0,00		2.242
22376		22020020136	BONFIM E BAGAGE		283,30 C	0,00	0,00		283
22377		22020020137	CASTANHEIRA DA S. REP DE ALIM		351,51 C	0,00	0,00		351
22378		22020020138	COOP DE TRANSP DO VALE-COOPRAV		2.806,32 C	0,00	0,00		2.806
22379		22020020139	DESTRO BRASIL DISTRIBUIÇÃO		1.648,00 C	0,00	0,00		1.648
22380		22020020140	GOMES REPRESENT COMERCIAIS		1.952,36 C	0,00	0,00		1.952
22381		22020020141	J J REFEIÇÕES		27,87 C	0,00	0,00		27
22382		22020020142	J.A. BORDIN REPRESENTAÇÃO		285,94 C	0,00	0,00		285
22383		22020020143	LARI REPRES DE PROD ALIM		363,81 C	0,00	0,00		363
22384		22020020144	MERCADINHO ALVES E FARIA		1.495,01 C	0,00	0,00		1.495
22385		22020020145	NAVARRO E TOLEDO REP COM		126,21 C	0,00	0,00		126
22386		22020020146	ROBLEO REPRESENTAÇÕES COM		585,60 C	0,00	0,00		585
22387		22020020147	RODRIGUES E RODRIGUES SUPERMER		498,34 C	0,00	0,00		498
22389		22020020149	SOMARTE REPRESENTAÇÕES		1.753,92 C	0,00	0,00		1.753
22390		22020020150	SUCRESSO REPRESENTAÇÕES COML.		1.705,18 C	0,00	0,00		1.705
22391		22020020151	SUPERMERCADO HIGAS E FILSOS		1.993,35 C	0,00	0,00		1.993
22392		22020020152	TIAGO ADEMIR DE ANGELO S.ROQUE		1.286,51 C	0,00	0,00		1.286
22393		22020020153	ZAGA MACHADO SERV COM REPR		3.282,47 C	0,00	0,00		3.282
<b>22250</b>		<b>22050000000</b>	<b>EXIGÍVEL A LONGO PRAZO</b>		<b>560.050,72 C</b>	<b>0,00</b>	<b>0,00</b>		<b>560.050</b>
<b>22251</b>		<b>22050010000</b>	<b>CONTRATO FINANC. - IMOBILIARIO</b>		<b>560.050,72 C</b>	<b>0,00</b>	<b>0,00</b>		<b>560.050</b>
22252		22050010001	CRES INOB CONTRATO 650074-9 LP		560.050,72 C	0,00	0,00		560.050
<b>22270</b>		<b>22070000000</b>	<b>EMPREST - PARTE RELACIONADAS</b>		<b>2.586.350,00 C</b>	<b>0,00</b>	<b>0,00</b>		<b>2.586.350</b>
22271		22070030000	VALLE MIRANDA - USD		2.586.350,00 C	0,00	0,00		2.586.350
<b>22280</b>		<b>22080000000</b>	<b>PARCELAMENTOS TRIBUTARIOS</b>		<b>7.402.551,28 C</b>	<b>0,00</b>	<b>0,00</b>		<b>7.402.551</b>
22281		22080040000	PARCELAMENTO SUBST.TRIBUT. SP		7.113.424,18 C	0,00	0,00		7.113.424
22482		22080050000	PARCELAMENTO ICMS ST MG - LP		289.127,10 C	0,00	0,00		289.127
<b>22900</b>		<b>22091000000</b>	<b>JUNOS PARCELAMENTO LP</b>		<b>88.303,62 C</b>	<b>0,00</b>	<b>0,00</b>		<b>88.303</b>
22901		22091010000	JUNOS S/ PARCELAMENTO LP		88.303,62 C	0,00	0,00		88.303
<b>22290</b>		<b>22090000000</b>	<b>EMPREST/FINAN/ EM RECUPERAÇÃO</b>		<b>28.217.283,08 C</b>	<b>0,00</b>	<b>0,00</b>		<b>28.217.283</b>
<b>22291</b>		<b>22090040000</b>	<b>EMPRESTIMOS/FINANCIAMENTOS (RJ)</b>		<b>28.217.283,08 C</b>	<b>0,00</b>	<b>0,00</b>		<b>28.217.283</b>
22292		22090040001	BIC BANCO 14.106380-5		498.337,61 C	0,00	0,00		498.337
22293		22090040002	BICO DO BRASIL - CTA 22/00002-X		337.765,26 C	0,00	0,00		337.765

Este documento é cópia do original assinado digitalmente por GILSON AMILTON SGROTT. Protocolado em 19/07/2018 às 10:39:01, sob o número WUFR18100769621. Para conferir o original, acesse o site <https://scj.trf4.jus.br/proc/0304258-08.2018.8.24.0033>



**Balancete Analítico Consolidado (Valores em Reais)**

Folha:

AMPEX(0641)

CNPJ/CPF: 10.242.889/0001-33

End.: Rodovia BR 101 4075-SALA 201-SALSEIROS - CEP: 89311-600

Município: Itajaí

UF: SC

Emitido em: 06/07

Período: Fevereiro de 2018

Acesso	Terc	Classificador	Nome da Conta	C/C	Saldo Inicial	Mov.Débito	Mov.Crédito	n	do Fis
22294		22090040003	BRANCO IF 2013/0264		10.136.855,79 C	0,00	0,00	10	10.136.855
22295		22090040004	BCD FIBRA CONTRATO 544813		932.903,09 C	0,00	0,00	10	2.903
22296		22090040005	BANCO ITAU		214.348,70 C	0,00	0,00	10	4.049
22297		22090040006	BANCO SANTANDER		713.224,46 C	0,00	0,00	10	3.224
22298		22090040007	BANCO SAFRA		722.091,20 C	0,00	0,00	10	2.091
22299		22090040008	BANCO ABC		446.538,72 C	0,00	0,00	10	6.538
22310		22090040009	BANCO DO BRANCO		13.613.283,41 C	0,00	0,00	13	3.283
22211		22090040010	BANCO SOFISA		361.393,84 C	0,00	0,00	10	1.393
<b>22400</b>		<b>22400000000</b>	<b>EMPRESTIMOS PARTE RELACIONADAS</b>		<b>2.473.396,17 C</b>	<b>0,00</b>	<b>0,00</b>	<b>2</b>	<b>3.396</b>
22411		22400040000	JOSE EDUARDO SIMÃO		2.473.396,17 C	0,00	0,00	2	3.396
<b>22500</b>		<b>22500000000</b>	<b>CONTAS TRANSITÓRIAS</b>		<b>0,00</b>	<b>363.661,96</b>	<b>363.661,96</b>		<b>0</b>
22503		22500030000	TRANSITORIA IONS		0,00	284.399,79	284.399,79		0
22504		22500040000	TRANSITORIA PIS		0,00	14.138,66	14.138,66		0
22505		22500050000	TRANSITORIA COFINS		0,00	65.123,51	65.123,51		0
<b>23000</b>		<b>23000000000</b>	<b>PATRIMONIO LIQUIDO</b>		<b>38.544.670,77 D</b>	<b>1.700,88</b>	<b>0,00</b>	<b>38</b>	<b>6.371</b>
<b>23100</b>		<b>23001000000</b>	<b>CAPITAL SOCIAL</b>		<b>20.468.345,00 C</b>	<b>0,00</b>	<b>0,00</b>	<b>20</b>	<b>8.345</b>
<b>23101</b>		<b>23001010000</b>	<b>CAPITAL SOCIAL</b>		<b>20.468.345,00 C</b>	<b>0,00</b>	<b>0,00</b>	<b>20</b>	<b>8.345</b>
23112		23001010002	CAPITAL SUBSCRITO ESTR		20.468.345,00 C	0,00	0,00	20	8.345
<b>23500</b>		<b>23005000000</b>	<b>LUCROS OU PREJUIZOS ACUMULADOS</b>		<b>59.014.442,76 D</b>	<b>0,00</b>	<b>0,00</b>	<b>59</b>	<b>4.442</b>
<b>23502</b>		<b>23005020000</b>	<b>PREJUIZO ACUMULADO</b>		<b>59.014.442,76 D</b>	<b>0,00</b>	<b>0,00</b>	<b>59</b>	<b>4.442</b>
23521		23005020001	( - ) PREJUIZO ACUMULADO		59.014.442,76 D	0,00	0,00	59	4.442
<b>23600</b>		<b>23006000000</b>	<b>AJUSTE EXERCICIOS ANTERIORES</b>		<b>1.426,99 C</b>	<b>1.700,88</b>	<b>0,00</b>		<b>273</b>
<b>23601</b>		<b>23006010000</b>	<b>AJUSTE EXERCICIOS ANTERIORES</b>		<b>1.426,99 C</b>	<b>1.700,88</b>	<b>0,00</b>		<b>273</b>
23611		23006010001	AJUSTE EXERCICIOS ANTERIORES		1.426,99 C	1.700,88	0,00		273

Para conferir o original, acesse o site https://esaj.jsc.jus.br/webgf1, número 16/07/2018 às 10:39:01, sob o número 16/07/2018 0304258-08.2018.8.24.0033.



**Balancete Analítico Consolidado (Valores em Reais)**

Folha:

AMEX(0641)

CNPJ/CPF: 10.242.889/0001-17

End.: Rodovia BR 101 4075-SALA 201-SALSEIROS - CEP: 89311-600

Município: Itajaí

UF: SC

Emitido em: 06/07

Período: Fevereiro de 2018

Acesso	Terc	Classificador	Nome da Conta	C/C.	Saldo Inicial	Mov. Débito	Mov. Crédito	n	do Fil
40000		40000000000	CUSTOS		0,00	1.301.799,21	427.643,16		4.156
42000		42000000000	MATERIAIS		0,00	1.301.799,21	427.643,16		4.156
42100		42001000000	CUSTOS DAS MERCAD. REVENDIDAS		0,00	1.300.188,89	426.032,84		4.156
42113		42001020000	CUSTO DAS MERCAD. REVENDIDAS		0,00	1.300.188,89	426.032,84		4.156
42101		42001020001	ESTOQUE INICIAL MERCADORIA		0,00	973.466,76	0,00		3.466
42102		42001020002	DIFROS CUSTOS DE IMPORTAÇÕES		0,00	43.517,81	0.189,40		3.328
42103		42001020003	COMPRA DE MERCADORIA		0,00	218.734,73	0,00		8.734
42106		42001020006	ARMAZENAGEM		0,00	13.661,81	0,00		3.661
42109		42001020009	I-1 ICMS - BENEFICIO FISCAL		0,00	50.807,78	106.711,58		5.903
42111		42001020012	ESTOQUE FINAL		0,00	0,00	314.131,88		4.131
42200		42002000000	MATERIAIS		0,00	1.610,32	1.610,32		0
42350		42002030000	OUTRAS ENTRADAS/SAÍDAS		0,00	1.610,32	1.610,32		0
42355		42002030001	TRANSFERENCIAS DEBITADAS		0,00	805,16	805,16		0
42356		42002030002	TRANSFERENCIAS RECEBIDAS		0,00	805,16	805,16		0

 Este documento é cópia do original assinado digitalmente por GILSON AMALTON SCROTT. Protocolado em 19/07/2018 às 10:39:07, sob o número WJ18100769827. Para conferir o original, acesse o site <http://pje.trf4.jus.br/evl.html>, informe o processo 0304258-08.2018.8.24.0033.

## Balancete Analítico Consolidado (Valores em Reais)

Folha:

AMPEX(0641)

CNPJ/CPF: 10.242.885/0001-77

End.: Rodovia BR 101 4035-SALA 201-SALSEIROS - CEP: 89311-600

Município: Itajaí

UF: SC

Emitido em: 06/07

Período: Fevereiro de 2018

Acesso	Terc	Classificador	Nome da Conta	C/C	Saldo Inicial	Nov.Débito	Nov.Crédito	Saldo Fim
50000		50000000000	DESPESAS		0,00	254.213,94	0,00	4.213
51000		51000000000	DESPESAS OPERACIONAIS		0,00	211.026,83	0,00	1.026
51100		51001000000	DESPESAS OPER ADMINISTRATIVAS		0,00	211.026,83	0,00	1.026
51101		51001010000	DESPESAS COM PESSOAL		0,00	29.857,72	0,00	9.857
51106		51001010005	FÉRIAS		0,00	13.325,64	0,00	3.325
51107		51001010006	13º SALARIO		0,00	688,99	0,00	688
51108		51001010007	INSS		0,00	2.191,66	0,00	2.191
51109		51001010008	FUNZ		0,00	654,23	0,00	654
51112		51001010011	ASSISTENCIA MEDICA		0,00	5.850,53	0,00	5.850
51114		51001010013	VALE REFEIÇÃO		0,00	3.222,45	0,00	3.222
51119		51001010018	VALE TRANSPORTES		0,00	588,00	0,00	588
51120		51001010019	BOLSA ESTAGIO		0,00	2.873,16	0,00	2.873
51127		51001010027	RESCISÕES		0,00	463,06	0,00	463
51150		51001050000	DESPESAS COM OCUPAÇÃO		0,00	10.802,38	0,00	0.802
51151		51001050001	ALUGUEIS		0,00	7.500,00	0,00	7.500
51152		51001050002	CONDOMINIOS		0,00	3.302,38	0,00	3.302
51200		51001070000	UTILIDADES E SERVICOS		0,00	371,48	0,00	371
51205		51001070005	TELEFONE		0,00	71,48	0,00	71
51206		51001070006	CORREIOS E MALOTES		0,00	300,00	0,00	300
51250		51001090000	DESPESAS GERAIS		0,00	30.282,28	0,00	0.282
51252		51001090002	MATERIAL GRAFICO		0,00	1.300,00	0,00	1.300
51255		51001090005	REVISTAS, JORNAIS, ASSINATURAS		0,00	210,36	0,00	210
51258		51001090008	COMBUSTIVELIS E LUBRIFICANTES		0,00	2.031,85	0,00	2.031
51259		51001090009	SEGUNOS		0,00	5.802,63	0,00	5.802
51260		51001090010	DEPRECIACÃO E AMORTIZACÃO		0,00	4.640,22	0,00	4.640
51263		51001090016	VIAGENS E ESTADIAS		0,00	1.282,08	0,00	1.282
51268		51001090021	ALUGUEL DE EQUIPAMENTO		0,00	315,00	0,00	315
51269		51001090022	COMUNICACÃO		0,00	2.840,00	0,00	2.840
51272		51001090025	GASTOS COM INFORMATICA		0,00	9.496,07	0,00	9.496
51274		51001090027	GUARDA DE DOCUMENTOS		0,00	904,91	0,00	904
51276		51001090029	ESTACIONAMENTOS		0,00	180,00	0,00	180
51278		51001090031	CARTÓRIO		0,00	139,36	0,00	139
51126		51001090036	MATERIAL PARA USO OU CONSUMO		0,00	1.139,20	0,00	1.139
51500		51001100000	DESPESAS GERAIS COMERCIAIS		0,00	53.561,18	0,00	3.561
51501		51001100001	LANCHES E REFEIÇÕES		0,00	26,00	0,00	26
51505		51001100005	COMISSÕES DOS REPRESENTANTES		0,00	7.502,64	0,00	7.502
51507		51001100007	PESCARAS S/ VENDAS		0,00	558,00	0,00	558
51508		51001100008	DESCONTOS CONTRATUAIS		0,00	22.559,34	0,00	2.559
51510		51001100010	COMPRA DE PALLET		0,00	5.400,00	0,00	5.400
51511		51001100011	PROPAGANDA E PUBLICIDADE		0,00	17.523,20	0,00	7.523
51300		51001110000	SERVICOS TOMADOS TERCEIROS		0,00	84.151,79	0,00	151
51304		51001110003	CONSULTORIA		0,00	10.633,76	0,00	611
51311		51001110010	HONORARIOS ADVOCATICOS/CONTABE		0,00	27.018,00	0,00	018
51273		51001110011	SERVICOES PRESTADOS PJ		0,00	48.522,03	0,00	522
51163		52000000000	RESULTADO FINANCEIRO		0,00	26.505,47	0,00	505
51164		52001000000	RECEITAS DESPESAS FINANCEIRAS		0,00	26.505,47	0,00	505
51165		52001010000	RECEITAS DESPESAS FINANCEIRAS		0,00	26.505,47	0,00	505
51167		52001010002	DESCONTOS OBTIDOS		0,00	285,32	0,00	285
51171		52001010006	JUROS SOBRE EMPRESTIMOS		0,00	6.333,23	0,00	333
51173		52001010008	TARIFAS BANCARIAS		0,00	510,23	0,00	510
51175		52001010010	MULTA, JUROS		0,00	2.162,43	0,00	162

Este documento é cópia do original assinado digitalmente por GILSON AMILTON SGROTT. Protocolado em 18/07/2018 às 10:38:01, sob o número 180718100789621. Para conferir o original, acesse o site <https://traj.jsc.jus.br/assyn/>.

**Balancete Analítico Consolidado (Valores em Reais)**

Folha:

AMPEX106411

CNPJ/CPF: 10.242.889/0001-77

End.: Rodevia BR 161 4075-SALA 201-BALSEIROS - CEP: 89311-600

Município: Itajaí

UF: SC

Emitido em: 06/07

Período: Fevereiro de 2018

Acesso	Terço	Classificador	Nome da Conta	C/C.	Saldo Inicial	Mov. Débito	Mov. Crédito	S	do Fis
51179		51001010014	DESCONTOS CONCEDIDOS		0,00	13.101,68	0,00		3.301
51184		51001010018	JUROS BANCARIOS		0,00	4.112,58	0,00		4.112
<b>53000</b>		<b>53000000000</b>	<b>TRIBUTARIAS</b>		<b>0,00</b>	<b>16.681,64</b>	<b>0,00</b>		<b>6.681</b>
<b>53001</b>		<b>53001000000</b>	<b>TRIBUTARIAS</b>		<b>0,00</b>	<b>16.681,64</b>	<b>0,00</b>		<b>6.681</b>
<b>53002</b>		<b>53001010000</b>	<b>IMPOSTOS E TAXAS</b>		<b>0,00</b>	<b>16.681,64</b>	<b>0,00</b>		<b>6.681</b>
53111		53001010001	IMPOSTO PREDIAL - IPTU		0,00	3.400,11	0,00		3.400
53115		53001010003	DEMAIS INCIDENCIAS DE ICMS		0,00	7.771,56	0,00		7.771
53116		53001010006	TAXAS ESTADUAIS		0,00	5.509,97	0,00		5.509

Este documento é cópia do original assinado digitalmente por GILSON AMLTON SCROTT, Protocolado em 19/07/2018 às 10:39:01, sob o número WLJ18100789621. Para conferir o original, acesse o site <https://esaj.jsc.jus.br/sgsp/>.



## Balancete Analítico Consolidado (Valores em Reais)

Folha:

AMPEX(06411)

CNPJ/CPF: 10.242.888/0001-11

End.: Rodovia BR 101 4075-BALA 201-SALGUEIROS - CEP: 93311-600

Município: Itajaí

UF: SC

Emitido em: 06/07

Período: Fevereiro de 2018

Acesso	Terç	Classificador	Nome da Conta	C/C	Saldo Inicial	Nov.Débito	Nov.Crédito	m	do Fil
60000		60000000000	RECEITAS		0,00	1.081.934,27	1.836.599,09		4.654
61000		61000000000	RECEITAS OPERACIONAIS		0,00	1.081.934,27	1.935.152,96		3.218
61100		61001000000	RECEITAS DE VENDAS		0,00	0,00	1.802.827,80	1.	2.827
61101		61001010000	RECEITA VENDAS MERCADO INTERNO		0,00	0,00	1.802.827,80	1.	2.827
61102		61001010001	REVENHA DE MERCADORIAS		0,00	0,00	1.802.827,80	1.	2.827
61300		61010000000	TRIBUTOS SOBRE FATURAMENTO		0,00	79.262,17	0,00		9.262
61301		61010010000	DEDUÇÕES DA RECEITA		0,00	79.262,17	0,00		9.262
61303		61010010002	( - ) OFFINS S/FATURAMENTO		0,00	65.123,51	0,00		5.123
61304		61010010003	( - ) PIS S/FATURAMENTO		0,00	14.138,66	0,00		4.138
61400		61400000000	(-) DEDUÇÕES DA RECEITA BRUTA		0,00	1.002.672,10	32.325,16		0.346
61410		61400010000	(-) DEDUÇÕES DA RECEITA BRUTA		0,00	1.002.672,10	32.325,16		0.346
61402		61400010001	(-) ICMS S/ VENDA		0,00	71.083,24	0,00		1.083
61403		61400010004	(-) DEVOLUÇÃO DE REVEN.DE MERC		0,00	750.414,01	0,00		0.414
61406		61400010006	( - ) ICMS S/ DEVOLUCAO		0,00	0,00	32.325,16		2.325
61407		61400010007	( - ) ICMS S. OUTRAS ENT/SAIDA		0,00	332,72	0,00		332
61408		61400010008	(-) ICMS ST		0,00	156.350,71	0,00		6.350
61409		61400010009	( - ) ICMS DIF. ALIQUOTA		0,00	24.491,42	0,00		4.491
63000		63000000000	RECEITAS FINANCEIRAS		0,00	0,00	1.446,09		1.446
63100		63001000000	RECEITAS FINANCEIRAS		0,00	0,00	1.446,09		1.446
63106		63001010000	RECEITAS FINANCEIRAS		0,00	0,00	1.446,09		1.446
63101		63001010001	JUNTA ATIVOS		0,00	0,00	1.446,09		1.446
63105		63001010005	RECEITA APLIC FINANCEIRA		0,00	0,00	0,04		0

Este documento é cópia do original assinado digitalmente por GILSON AMILTON SIGROTT, Protocolado em 19/07/2018 às 10:39:07, sob o número MUIF000769621. Para conferir o original, acesse o site <https://sig.ajc.br/sigweb/>.

**Balancete Analítico Consolidado (Valores em Reais)**

Folha:

AMPEX(0641)

CNPJ/CPF: 10.242.889/0001-77

End.: Rodovia BR 101 4079-SALA 201-SALSEIROS - CEP: 88311-600

Município: Itajaí

UF: SC

Emitido em: 06/07

Período: Fevereiro de 2018

Acesso Terc	Classificador	Nome da Conta	C/C.	Saldo Inicial	Mov.Débito	Mov.Crédito	do Per
-------------	---------------	---------------	------	---------------	------------	-------------	--------

**Resumo do Balancete**

ATIVO	12.111.339,44	D
PASSIVO	13.650.902,19	C
CUSTOS	874.156,05	D
DESPESAS	254.213,94	D
RECEITAS	754.664,78	C
<b>Diferença</b>	<b>1.165.857,54</b>	<b>C</b>
<i>Resultado do Período</i>	<i>373.705,21</i>	<i>D</i>

Este documento é cópia do original assinado digitalmente por GILSON ANILTON SGROTT. Protocolado em 19/07/2018 às 10:39:01, sob o número MJJ18100769621. Para conferir o original, acesse o site <https://scj.trf4.jus.br/infceq>

## **Evento 43**

**Evento:**

JUNTADA\_DE\_DOCUMENTO

**Data:**

21/10/2019 19:21:21

**Usuário:**

MIG - USUÁRIO DE MIGRAÇÃO - ADMINISTRADOR DO SISTEMA

**Processo:**

0304258-08.2018.8.24.0033/SC

**Sequência Evento:**

43



**Balancete Analítico Consolidado (Valores em Reais)**

Folha:

ANEXO 10641

CNPJ/CPF: 10.242.889/0001-77

End.: Rodevia BR 101 4075-SALA 201-SALSEINHO - CEP: 89311-600

Município: Itajaí

UF: SC

Emitido em: 06/07

Período: Março de 2018

Acesso	Terc	Classificador	Nome da Conta	C/C	Saldo Inicial	Mov.Débito	Mov.Crédito	B	do Fl.
10000		10000000000	ATIVO		12.111.339,44 D	4.199.288,77	3.806.271,06	12	14.357
11000		11000000000	ATIVO CIRCULANTE		4.733.895,33 D	5.006.821,77	3.467.832,84	5	2.983
11100		11001000000	CAIXA E EQUIVALENTE DE CAIXA		90.438,65 D	1.455.356,31	1.438.154,21		5.660
11101		11001010000	CAIXA GERAL		2.229,94 D	0,00	0,00		2.229
11102		11001010002	CAIXA - SÃO PAULO		2.229,94 D	0,00	0,00		2.229
11103		11001030000	BANCO CONTAS MOVIMENTO		96.228,71 D	1.455.356,31	1.438.154,21		3.430
11132		11001030002	BANCO BRADESCO 2413-8		51,69 D	1.392.109,08	1.392.209,97		0
11139		11001030008	BOC CITI (BLOQUEIO JUDICIAL)		78.097,28 D	0,00	0,00		8.097
11140		11001030009	BOC BRAS 2413-8 (BLOQ. JUDIC)		17.365,03 D	63.149,33	45.896,34		4.618
11141		11001030010	BOC DAYCOVAL (BLOQUEIO JUDIC)		368,73 D	0,00	0,00		368
11142		11001030011	BRADESCO 153000-3 (BLOQ JUDIC)		298,98 D	0,00	0,00		298
11143		11001030012	BOC BRADESCO 153000-3		47,00 D	47,90	47,90		47
11200		11002000000	CLIENTES A RECEBER		1.589.042,22 D	1.518.457,33	1.392.171,34	1	5.328
11201		11002010000	CLIENTES - MERCADO INTERNO		1.589.042,22 D	1.518.457,33	1.392.171,34	1	5.328
11306		11002010006	CHRISTIANO SALES BERTAGNON		10.321,47 D	0,00	6.732,00		3.589
11307		11002010007	TEREZINHA ARAUJO DE ALMEIDA		7.500,00 D	0,00	7.500,00		0
11212		11002010012	SOAVE SABOR DOCEARIA LTDA		2.775,00 D	0,00	2.775,00		0
11214		11002010014	CARREFOOR COM. E IND. LTDA		425.038,24 D	72.686,44	368.039,37		3.680
11215		11002010015	TENDA ATACADO LTDA		16.006,36 D	0,00	0,00		6.006
11216		11002010016	CASA STA LUIZA IMPORTADORA		2.338,96 D	1.816,74	2.233,96		1.816
11222		11002010022	WAL MART BRASIL		100.992,40 D	0,00	100.992,40		0
11226		11002010026	XANTOCARPA PARTICIPAÇÕES		7.221,05 D	0,00	0,00		7.221
11231		11002010031	CATRITA COMERCIALIZAÇÃO E DIST		1.619,15 D	102.440,76	1.619,15		2.440
11236		11002010036	YOMANIK PIZZAS		0,00	5.616,00	0,00		5.616
11238		11002010038	PIZZARIA E PASTELARIA DONATELL		0,00	1.872,00	0,00		1.872
11277		11002010077	GUSTAVO MARCOTECA KEIT		13.120,00 D	28.950,00	7.360,00		4.710
11284		11002010084	KWIK CASTANHEIRA DA SILVA		0,00	1.795,50	0,00		1.795
11290		11002010090	TMK REFEIÇÕES E EVENTOS		0,00	3.744,00	0,00		3.744
11323		11002010103	FABIO TOSELLI		12.230,00 D	46.608,00	37.736,00		1.108
11342		11002010122	ATACADAO S/A DISTR.COMERCIO E		90.267,90 D	0,00	90.267,90		0
11343		11002010133	JOSE EDUARDO SIMAO		594,00 D	0,00	0,00		594
11348		11002010138	MARCELO JULIO VINCOW		0,00	10.600,00	5.800,00		4.800
11371		11002010141	BALMARIK E BAR MARCA JOSE LTD		0,00	525,00	0,00		525
11374		11002010144	RAPHAEL IXIKIRA DE ALMEIDA		7.500,00 D	0,00	7.500,00		0
11384		11002010154	SUPERMERCADOS JAU SEAVE LTDA		166.284,77 D	97.854,96	575,01		3.594
11387		11002010157	FLAVIO LORO FILHO		0,00	2.650,00	0,00		2.650
11388		11002010158	MARIETTA COMERCIO DE ALIMENTO		40.500,00 D	0,00	40.500,00		0
11389		11002010159	DIA DIA ATACADOS EIRELI		300,00 D	0,00	0,00		300
11396		11002010166	SENHAS DISTRIBUIDORA S/A		0,00	333.699,88	80.045,64		3.654
11416		11002010171	VALMOR FRIEDRICH		12.180,00 D	0,00	12.180,00		0
11428		11002010183	MANIFICADORA PER PAO DO BOQUEI		0,00	11.500,00	0,00		1.500
11433		11002010189	VIA CASTELLI PIZZARIA LTDA		1.748,00 D	0,00	1.748,00		0
11437		11002010194	ROBERTO SAVORELLI		0,00	5.624,00	5.624,00		0
11444		11002010200	CARLOS SOARES SOARES		0,00	143,04	143,04		0
11453		11002010207	LA CAMPEIONISSIMA PIZZARIA LTDA		0,00	8.300,00	0,00		300
11454		11002010208	GRAN ITALIA PIZZARIA LTDA - ME		0,00	4.980,00	0,00		980
11455		11002010209	ELSON DA SILVA GONCALVES		8.970,00 D	0,00	0,00		970
11476		11002010224	ROBERTO RANDAL		6.068,30 D	0,00	0,00		068
11471		11002010225	REGINALDO SAPIENCE MOLINA		1.260,00 D	0,00	1.260,00		0
11479		11002010229	SUPERMERCADO SAO JUDAS TADEU		6.654,55 D	0,00	6.654,55		0
11556		110020112362	CEMUSUD BRASIL COMERCIAL LTDA		374.184,62 D	0,00	0,00		184
11558		110020113363	MERCADO E DISTRIB DE ALIMENTOS		9.767,45 D	0,00	0,00		767
11562		11002012387	DANIEL ALVES DOS SANTOS		583,80 D	0,00	0,00		583
11571		11002012315	SUPERMERCADO ZANINI LTDA		1.689,83 D	0,00	1.689,83		0
11572		11002012316	MERCADO DE ALIMENTOS GREPAR LT		1.487,55 D	4.822,05	1.487,55		822
11579		11002012321	SUPERMERCADO CONDOR LTDA		2.111,50 D	0,00	2.111,50		0

Este documento é cópia do original assinado digitalmente por GILSON AMILTON SGROTT, Protocolado em 19/07/2018 às 10:39:01, sob o número WJ/118100789621. Para conferir o original, acesse o site https://wsaj.jsc.jus.br/waj/, arcesse o site https://wsaj.jsc.jus.br/waj/.

163

## Balancete Analítico Consolidado (Valores em Reais)

Folha 1

AMPEX(0441)

CNPJ/CPP: 10.242.880/0001-77

End.: Rodovia BR 101 4075-SALA 201-SALGUEIRAS - CEP: 89311-600

Município: Itajaí

UF: SC

Emitido em: 06/07

Período: Março de 2018

Acesso	Terc	Classificador	Nome da Conta	C/C	Saldo Inicial	Mov.Débito	Mov.Crédito	n	do Fil
11592		31002012331	PAMELA HUMCLAUS BERGAMO		1.858,70 D	0,00	669,90		1.189
11597		11002012337	LIGA IMPORTACAO E EXPORTACAO		112.390,61 D	383.497,62	21.496,39		3.391
11598		11002012339	COSTA MARINE INDUSTRIA E COMER		62.640,00 D	0,00	0,00		3.640
11595		11002012339	LIMA MUNES CARITA DISTRIBUIDOR		33.240,45 D	243.916,00	21.433,29		9.723
11653		11002012341	INDUSTRIA DE SACOS PATENSE LT		2.035,80 D	0,00	0,00		2.035
11655		11002012345	SUPERMERCADO DACOFEL LTDA		0,00	1.054,37	0,00		1.054
11665		11002012354	CERVALISTA NOVA SAPKA LTDA		8.669,87 D	9.453,15	8.524,81		9.597
11668		11002012357	PIMENTA VERDE ALIMENTOS LTDA		4.551,00 D	0,00	4.551,00		0
11674		11002012553	CARLOS EDUARDO BENTO FILHO		38,76 D	0,00	95,76		0
11678		11002012558	MICHELE FERREIRA KOJIMA		47,88 D	0,00	47,88		0
11679		11002012559	FORNO MANIA FOODS ALIMENTACAO		2.865,60 D	7.659,00	3.865,60		7.659
11680		11002012560	WMS SUPERMERCADOS DO BRASIL LT		203.619,00 D	0,00	203.619,00		0
11681		11002012561	PAES E DOCES MARQUEL LTDA SPP		1.480,00 D	1.480,00	1.480,00		1.480
11682		11002012562	CENTRO DE DISTRIBUICAO REDE AR		2.895,93 D	0,00	2.895,93		0
11671		11002012579	SILVA CANVALHO E SUPERMERCADOS		7.843,35 D	0,00	0,00		7.843
11673		11002012582	CSB LOGISTICA DE ALIMENTOS LTD		23.600,00 D	30.400,00	25.600,00		30.400
11684		11002012584	CERVALISTA DIAMANTE		0,00	3.337,60	0,00		3.337
11685		11002012585	FIRMA COMERCIO E DISTRIBUICAO		0,00	4.830,00	0,00		4.830
11686		11002012586	EVEREST DISTRIBUIDORA DE ALIMC		0,00	2.320,29	0,00		2.320
11687		11002012587	SAN MICHELI PIZZARIA E CHOPER		0,00	2.250,00	0,00		2.250
11688		11002012588	LEONE FERREIRA		0,00	107,04	107,04		0
11316		11002013000	(- ) CREDITOS DE LIQ. DUVIDOSAS		130.476,30 C	0,00	0,00		0.476
11318		11002013001	( - ) DUPLICATA DESCONTADA		105.525,07 C	101.893,85	299.217,60		2.848
11300		11003000000	<b>ESTOQUES</b>		<b>314.131,86 D</b>	<b>236.503,09</b>	<b>314.131,86</b>		<b>16.503</b>
11301		11003010000	<b>ESTOQUE MERCADORIA P/ REVENDA</b>		<b>314.131,86 D</b>	<b>236.503,09</b>	<b>314.131,86</b>		<b>16.503</b>
11317		11003010003	ESTOQUE - SANTA CATARINA		314.131,86 D	236.503,09	314.131,86		16.503
11500		11005000000	<b>ADIANTAMENTOS ANTECIPADOS</b>		<b>1.388.209,45 D</b>	<b>414.958,70</b>	<b>122.068,04</b>		<b>1.100</b>
11507		11005070000	<b>ADIANTAMENTOS A FORNECEDORES</b>		<b>301.196,14 D</b>	<b>0,00</b>	<b>0,00</b>		<b>1.196</b>
11515		11005070015	NELLY CRISTIANE		383.696,14 D	0,00	0,00		3.696
11530		11005070030	GILSON AMILTON BURDT		17.500,00 D	0,00	0,00		7.500
11511		11005110000	<b>ADIANTAMENTO PARA IMPORTACAO</b>		<b>0,00</b>	<b>122.068,04</b>	<b>122.068,04</b>		<b>0</b>
11501		11005110001	ADIANTAMENTO DE IMPORTACAO		0,00	122.068,04	122.068,04		0
11550		11005120000	<b>ADIAANT. FORNECEDOR ESTRANGEIRO</b>		<b>1.087.013,31 D</b>	<b>292.890,66</b>	<b>0,00</b>		<b>2.903</b>
11554		11005120001	SALICA DEL ECUADOR S.A		217.100,50 D	0,00	0,00		2.100
11555		11005120002	SPA INTERNATIONAL FOOD GROUP C		626.934,27 D	317.118,82	0,00		8.073
11875		11005120003	ASISERVY S.A		242.958,46 D	175.171,84	0,00		8.730
11600		11006000000	<b>IMPOSTOS A RECUPERAR</b>		<b>513.643,20 D</b>	<b>181.546,34</b>	<b>201.308,39</b>		<b>3.881</b>
11601		11006010000	<b>IMPOSTOS A RECUPERAR</b>		<b>513.643,20 D</b>	<b>181.546,34</b>	<b>201.308,39</b>		<b>3.881</b>
11620		11006010010	ICMS A RECUPERAR (PERNAMBUCO)		288.488,82 D	0,00	0,00		8.488
11621		11006010011	IR FONTE - APLIC. FINANCEIRA		19.644,54 D	0,00	0,00		9.644
11622		11006010012	PIS - PAGO A MAIOR		16.034,05 D	0,00	0,00		014
11623		11006010013	ICMS SUBST.TRIBUT. (MATRIZ)		352,27 D	0,00	0,00		352
11624		11006010014	IRRF PAGO MAIOR / INDEVIDAMENT		567,73 D	0,00	0,00		967
11625		11006010015	INRS (SPES) PAGO EM DUPLICIDADE		709,55 D	1.255,36	685,43		279
11627		11006010017	ICMS FIELAL (SÃO PAULO)		99.052,98 D	98.876,57	98.970,85		958
11628		11006010018	COFINS A RECUP NÃO CUMULATIVO		43.438,94 D	0,00	0,00		438
11629		11006010019	PIS A RECUP NÃO CUMULATIVO		9.539,85 D	0,00	0,00		539
11631		11006010021	CREDITO ICMS - ST (MS)		18.501,81 D	0,00	0,00		501
11633		11006010023	ICMS SUBST TRIBUTARIA - RJ		30,45 D	0,00	0,00		30
11634		11006010024	PIS A RECUPERAR S/ IMPORTACAO		0,00	14.550,68	11.248,55		302
11635		11006010025	COFINS A RECUPERAR S/ IMPORT.		0,00	64.863,75	51.689,78		173
11636		11006010026	ICMS A RECUPERAR		38.501,81 D	0,00	38.713,78		188
11700		11007000000	<b>DESPESAS ANTECIPADAS</b>		<b>828.423,88 D</b>	<b>0,00</b>	<b>0,00</b>		<b>423</b>

Este documento é cópia do original assinado digitalmente por GILSON AMILTON SGRORTT, Protocolado em 19/07/2018 às 10:39:07, sob o número MJJ18100769621. Para conferir o original, acesse o site https://esaj.tst.jus.br/sgtr/visualizar\_documento.jspx?processo=0304258-08.2018.8.24.0033



## Balancete Analítico Consolidado (Valores em Reais)

Folha:

AMPEX(8441)

CNPJ/CPF: 10.242.889/0001-77

End.: Rodovia BR 101 4075-SALA 201-SALGUEIROS - CEP: 89311-600

Município: Itajaí

UF: SC

Emitido em: 06/07

Período: Março de 2018

Acesso	Terc	Classificador	Nome da Conta	C/C.	Saldo Inicial	Nov.Débito	Nov.Crédito	5	do Fis
11701		11007610000	DESPESAS A APROPRIAR		828.423,88 D	0,00	0,00		8.423
11711		11007610001	SEGUNDA A APROPRIAR		805,32 D	0,00	0,00		805
11714		11007610004	BANQUEIRO CONTRATO 630074-9		239.863,26 D	0,00	0,00		9.663
11715		11007610005	ENCARGOS FINANC. (PARCELAMENTO)		867.416,44 D	0,00	0,00		7.416
11716		11007610006	CAUÇÃO		20.538,86 D	0,00	0,00		0.538
11800		11008000000	BANCOS - RECUPERAÇÃO JUDICIAL		1.986,07 D	0,00	0,00		1.986
11801		11008010000	BANCOS CONTAS CORRENTE		1.986,07 D	0,00	0,00		1.986
11811		11008010011	BOC SUPERSA C/C 212389		48,08 D	0,00	0,00		48
11812		11008010012	BOC BICRAMCO C/C 421073247		1.937,19 D	0,00	0,00		1.937
12000		12000000000	ATIVO NAO CIRCULANTE		7.377.444,11 D	392.467,00	338.437,22	7	11.473
12100		12010000000	REALIZÁVEL A LONGO PRAZO		3.114.668,65 D	392.467,00	333.797,00	3	3.338
12101		12010010000	C/CORRENTES		3.114.668,65 D	392.467,00	333.797,00	3	3.338
12104		12010010003	C / CORRENTES		3.114.668,65 D	392.467,00	333.797,00	3	3.338
12020		12020000000	INVESTIMENTOS		4.143.683,84 D	0,00	0,00	4	3.483
12021		12020010000	INVESTIMENTOS MATRIZ		3.546.817,78 D	0,00	0,00	3	6.817
12022		12020010001	CONSÓRCIO		24.501,34 D	0,00	0,00		4.501
12023		12020010002	IMÓVEL - EDIF. MAGNOLIAS		3.522.316,42 D	0,00	0,00	3	2.316
12200		12020030000	CLIENTES NACIONAIS LONGO PRAZO		596.866,04 D	0,00	0,00		6.866
12201		12020030001	COML. E DISTRIB. CAMELO PI		43.800,00 D	0,00	0,00		3.800
12202		12020030002	D-R DISTRIB. DE ALIMENTOS		183.030,00 D	0,00	0,00		3.030
12203		12020030003	DCR COMERCIO DE ALIMENTOS		14.398,50 D	0,00	0,00		4.398
12204		12020030004	ROCA DISTR. DE PROD. ALIM.		111.904,72 D	0,00	0,00		1.904
12206		12020030006	PATREÃO HIPERMERCADOS		36.100,00 D	0,00	0,00		6.100
12207		12020030007	IFE DISTRIBUIDORA		54.648,50 D	0,00	0,00		4.648
12208		12020030008	SUPERVIRA DISTRIBUIDORA		50.607,00 D	0,00	0,00		0.607
12210		12020030010	PROIBIÇÃO ADM E ORGAN DE COM		39.666,66 D	0,00	0,00		9.666
12211		12020030011	NOZ COMERCIO DE ALIMENTOS		55.202,40 D	0,00	0,00		5.202
12213		12020030013	CORREA E SOUZA DISTRIBUIDORA		7.510,28 D	0,00	0,00		7.510
12030		12030000000	IMOBILIZADO LÍQUIDO		105.905,23 D	0,00	2.866,65		3.038
12310		12030010000	IMOBILIZADO		796.896,26 D	0,00	0,00		6.896
12311		12030010001	VEICULOS		298.564,55 D	0,00	0,00		8.564
12312		12030010003	MOVEIS E UTENSILIOS		296.446,82 D	0,00	0,00		6.446
12314		12030010004	COMPUTADORES E PERIFERICOS		154.022,22 D	0,00	0,00		4.022
12315		12030010005	INSTALACOES		1.780,00 D	0,00	0,00		1.780
12316		12030010006	MAQUINAS E EQUIPAMENTOS		46.082,67 D	0,00	0,00		6.082
12320		12030020000	( - ) DEPRECIACAO ACUMULADA		690.931,03 C	0,00	2.866,65		3.857
12321		12030020001	( - ) DEPREC. VEICULOS		298.564,55 C	0,00	0,00		8.564
12322		12030020002	( - ) DEPR. MOVEIS UTENSILIOS		294.115,65 C	0,00	2.467,78		583
12323		12030020003	( - ) DEPRAC COMP E PERIFERICOS		155.016,39 C	0,00	5,00		516
12324		12030020004	( - ) DEPREM. INSTALACOES		1.228,40 C	0,00	14,84		343
12325		12030020005	( - ) DEPREC MAQS EQUIPAMENTOS		28.066,04 C	0,00	384,03		450
13501		12050000000	INTANGÍVEL		13.186,39 D	0,00	1.773,57		412
13502		12050010000	INTANGIVEL		199.286,27 D	0,00	0,00		286
13511		12050010001	DIREITOS DE USO DE SOFTWARE		199.286,27 D	0,00	0,00		286
13600		12050020000	( - ) AMORTIZACAO INTANGIVEL		186.099,88 C	0,00	1.773,57		873
13601		12050020001	(-) AMORTIZACAO		186.099,88 C	0,00	1.773,57		873

Este documento é cópia do original assinado digitalmente por GILSON AMLTOM SGROR77, Protocolado em 19/07/2018 às 10:39:01, sob o número WUJF18000769621. Para conferir o original, acesse o site https://esaj.jsc.jus.br/antecsv, informe o processo 0304258-08.2018.8.24.0033 e o número WUJF18000769621.



**Balancete Analítico Consolidado (Valores em Reais)**

Folha:

AMPEX(0641)

CNPJ/CPP: 16.242.889/0001-77

End.: Rodovia BR 101 4075-SALA 201-SALSEIROS - CEP: 88311-600

Município: Itajaí

UF: SC

Emitido em: 06/07

Período: Março de 2018

Acesso	Texto	Classificador	Nome da Conta	C/C	Saldo Inicial	Mov.Débito	Mov.Crédito	Saldo Final
20000		20000000000	PASSIVO		13.650.903,39 C	663.955,09	1.206.439,64	14.186.338,94
21000		21000000000	PASSIVO CIRCULANTE		9.635.181,58 C	359.803,38	882.287,93	10.495.176,37
21100		21001000000	FORNecedores		3.008.769,83 C	308.437,69	698.982,88	3.008.259,35
21101		21001010000	FORNecedores MAC MATRIZ		205.364,63 C	207.234,83	163.337,44	11.467,43
21113		21001010003	FORNecedores DE SERVIÇOS		130,04 C	0,00	0,00	130,04
21114		21001010004	VANIO DENIX MAFRA		5.400,00 C	2.700,00	0,00	2.700,00
21119		21001010009	CONCORDIA LOGISTICA		53.117,26 C	17.730,04	13.872,05	35.315,27
21122		21001010012	POSTO DE SERVIÇOS CAMBUI		303,15 C	355,00	355,00	0,00
21127		21001010017	JEISON GUARDA DE DOCM. E LOGIST		0,00	895,50	895,50	0,00
21128		21001010018	MOSIMANN HORN ADVOG. ASSOC.		28.105,00 C	0,00	0,00	28.105,00
21129		21001010019	NEKNERA TECNOLOGIA E SERVIÇOS		0,00	0,00	79,32	79,32
21136		21001010025	ITAPOA TERMINAIS PORTUARIOS		5.461,87 C	1.389,77	1.389,77	4.072,10
21137		21001010026	LETTER CONSULT GEST INV E PART		0,00	299,30	299,30	0,00
21141		21001010030	ADREMAR ASSES DE MARCAS		0,00	1.070,00	1.070,00	0,00
21142		21001010031	SUSTENÇA TELECOMUNICAÇÕES		2.840,00 C	2.840,00	2.840,00	0,00
21148		21001010037	RENATA NOCHA DIETRICH - ME		0,00	16.443,00	16.443,00	0,00
21157		21001010046	ALIANÇA NAVEGAÇÃO E LOGISTICA		470,00 C	0,00	0,00	470,00
21158		21001010048	ECONET EDITORA EMPRESARIAL LTD		0,00	210,36	210,36	0,00
21164		21001010064	WUBI CONS. GESTAO EMPRESARIAL		0,00	191,15	3.108,20	2.917,05
21185		21001010065	TANIA COMEX SERV. MARITIMO		0,00	4.000,00	4.000,00	0,00
21167		21001010067	ON LINK R.A REPRESENTACOES LTD		1.749,25 C	0,00	0,00	1.749,25
21168		21001010068	NEGRIO SOFTWARE SA		125,86 C	125,86	128,12	2,26
21184		21001010070	MINAS ONLINE LTDA		0,00	0,00	137,50	137,50
21186		21001010086	G. M. BETT REPRESENTAÇÕES		0,00	6.508,98	6.508,98	0,00
21187		21001010087	GILSON AMILTON SGROTT		2.500,00 C	5.000,00	2.500,00	0,00
21189		21001010089	ORUMA & OKUMA SERVICOS LTDA ME		9.540,00 C	9.540,00	9.540,00	0,00
21190		21001010090	PA COMPUTADORES E SERV. LTDA		509,40 C	509,40	509,40	0,00
21194		21001010094	DMC ENTREGAS RAPIDAS		0,00	1.080,00	1.080,00	0,00
21195		21001010095	RODRIGO DI FIERI ME		14.115,00 C	21.810,00	13.815,00	10.300,00
21228		21001010119	CENTRO LOGISTICO FASTCARD S.A		0,00	6.584,72	12.736,85	6.152,13
21237		21001010129	VIEIRA DE MELLO ADVOGADOS		327,24 C	327,24	0,00	0,00
21242		21001010133	ALL TRADE DO BRASIL REPRESENTAÇÕES		13.554,54 C	13.554,54	0,00	0,00
21240		21001010133	CASTANHEIRA DA SILVA REPRESENTAÇÕES		0,00	38,66	38,66	0,00
21248		21001010140	M.M.E SERVIÇOS EIRELI		0,00	1.118,97	1.118,97	0,00
21250		21001010142	CELLIER ALIMENTOS DO BRASIL		10.000,00 C	0,00	0,00	10.000,00
21252		21001010145	M4 REPRESENTAÇÕES COMERCIAIS		0,00	0,00	2.443,00	2.443,00
21280		21001010180	ALPHA TRANSCRIÇÃO DE DOCUMENTO		1.400,00 C	200,00	240,00	1.160,00
21281		21001010181	MIGUEL DE ALMEIDA FERNANDES GO		0,00	0,00	1.154,24	1.154,24
21262		21001011504	BERGAMO E HUNGCLAUB LTDA		0,00	6.029,00	6.029,00	0,00
21263		21001011504	SPIHA REPRESENTAÇÕES COM		0,00	750,00	750,00	0,00
21264		21001011505	DAYTONA/FGS EXPRESS		0,00	33,50	33,50	0,00
21270		21001011511	WITTE COM E SERV GRAFICOS		0,00	222,37	222,37	0,00
21274		21001011513	PLATINUM LOG ARMAZENS GERAIS		0,00	4.216,70	4.216,70	0,00
21273		21001011514	DOADIR EDSON NASI - ME		46,92 C	471,72	424,80	0,00
21289		21001011514	TATHIANE CAMARGO MACRADO		0,00	6.029,00	6.029,00	0,00
21287		21001011515	MACRADO E NOGUEIRA SOC. ADVOS		0,00	18.867,45	18.867,45	0,00
21276		21001011518	M&M SOLUÇÕES TI LTDA		0,00	580,00	580,00	0,00
21277		21001011519	SUELE SETSUKO MINAMIA BERGMANN		0,00	0,00	2.250,00	2.250,00
21285		21001011520	TOTUS BRASILIA SOFTWARE LTDA		38.400,00 C	949,01	949,01	39.349,01
21328		21001011528	TUSSI & PLATCHEL ADVOGADOS ASS		1.000,00 C	0,00	0,00	1.000,00
21332		21001011526	CAMARA DE DIRIGENTES LOJISTAS		0,00	217,00	217,00	0,00
21331		21001011527	CHRISTINI COMERCIO E REPRESENTAÇÕES		0,00	1.553,96	1.553,96	0,00
21336		21001011531	F. DE ALMEIDA FERNANDES GOULÃO		0,00	18.000,00	18.000,00	0,00
21337		21001011532	LIBERATI CONSULTORIA E TREIN.		9.607,43 C	9.607,43	0,00	0,00
21338		21001011533	AZEVEDO E FILHO - APOIO E DESE		59,03 C	59,03	0,00	0,00
21339		21001011534	NEGRATA REPRESENTAÇÃO COMERC		0,00	160,24	160,24	0,00
21341		21001011541	KALUNGA COMERCIO E INDUSTRIA		28,00 C	0,00	0,00	28,00
21345		21001011543	FABIO APARECIDO AMADEU		3.060,00 C	3.060,00	4.020,00	7.120,00
21347		21001011947	LEVYCAN TRADE SERVICES		130,04 C	130,04	0,00	0,00

Este documento é cópia do original assinado digitalmente por GILSON AMILTON SGROTT Protocolado em 18/07/2018 às 10:39:01, sob o número MULT18100769821. Para conferir o original, acesse o site https://esaj.tjsc.jus.br/efebay/, informe o processo 0304258-08.2018.8.24.0033.

## Balancete Analítico Consolidado (Valores em Reais)

Folha:

AMPEX(0641)

CNPJ/CPF: 10.242.889/0001-77

End.: Rodovia BR 101 4075-SALA 203-SALSEIROS - CEP: 88311-600

Município: Itajaí

UF: SC

Emitido em: 06/07

Período: Março de 2018

Acesso	Terc	Classificador	Nome da Conta	C/C.	Saldo Inicial	Mov.Débito	Mov.Crédito	N	Do	Por
21354		21001011554	AGILITY TRANSPORTES LTDA		550,00 C	550,00	0,00			0
21357		21001011557	CAR REPRESENTAÇÕES COMERCIAIS		193,30 C	193,30	0,00			0
21359		21001011559	PICCOLA REPRESENT COM.		0,00	31,79	3.119,36			2.067
<b>21103</b>		<b>21001030000</b>	<b>FORNecedores Mercado Externo</b>		<b>2.803.405,40 C</b>	<b>101.202,86</b>	<b>535.645,44</b>			<b>3.784,7</b>
21171		21001030003	JXTERMIL S.A		2.146.828,01 C	101.202,86	216.130,05			2.175,5
21172		21001030004	SALICA DEL ECUADOR S.A		311.410,05 C	0,00	0,00			1.410
21173		21001030005	SFA INTERNATIONAL FOOD GROUP C		445.167,34 C	0,00	0,00			5.167
21174		21001030006	ASINERVY S.A		0,00	0,00	319.515,39			9.515
<b>21200</b>		<b>21002000000</b>	<b>EMPRESTIMOS E FINANCIAMENTOS</b>		<b>536.108,11 C</b>	<b>16.471,96</b>	<b>0,00</b>			<b>9.634</b>
<b>21202</b>		<b>21002010000</b>	<b>EMPRESTIMOS E FINANCIAMENTOS</b>		<b>354.884,74 C</b>	<b>0,00</b>	<b>0,00</b>			<b>4.884</b>
21224		21002010002	C/C SÓCIOS		77.766,36 C	0,00	0,00			7.766
21212		21002010003	SALDO C/C - BCO SAVICVAL		54,98 C	0,00	0,00			54
21211		21002010004	SALDO C/C - BCO BRADESCO		185,54 C	0,00	0,00			185
21227		21002010007	DUPLICATAS DESCONTADAS		276.877,66 C	0,00	0,00			6.877
<b>21220</b>		<b>21002020000</b>	<b>BANCOS - CONTA GARANTIDA</b>		<b>31,81 C</b>	<b>0,00</b>	<b>0,00</b>			<b>31</b>
21222		21002020001	BANCO FIBRA C/C 6612021		3,81 C	0,00	0,00			3
21223		21002020002	BIC BANCO		28,00 C	0,00	0,00			30
<b>21215</b>		<b>21002030000</b>	<b>CREDITO IMOBILIARIO</b>		<b>181.191,56 C</b>	<b>16.471,96</b>	<b>0,00</b>			<b>4.719</b>
21216		21002030003	CRÉD. IMOB. CONTRATO 450074-9		181.191,56 C	16.471,96	0,00			4.715
<b>21300</b>		<b>21003000000</b>	<b>OBRIGACOES TRABALHISTAS</b>		<b>1.872,48 C</b>	<b>3.038,78</b>	<b>6.133,39</b>			<b>4.967</b>
<b>21301</b>		<b>21003010000</b>	<b>SALARIOS E ORDENADOS A PAGAR</b>		<b>1.872,48 C</b>	<b>3.038,78</b>	<b>6.133,39</b>			<b>4.967</b>
21318		21003010008	SALARIO A PAGAR - FILIAL - SP		1.872,48 C	3.038,78	6.133,39			4.967
<b>21400</b>		<b>21004000000</b>	<b>ENCARGOS SOCIAIS A PAGAR</b>		<b>685.256,36 C</b>	<b>7.899,04</b>	<b>4.355,23</b>			<b>11.712</b>
<b>21401</b>		<b>21004010000</b>	<b>ENCARGOS SOCIAIS A PAGAR</b>		<b>289.103,93 C</b>	<b>7.899,04</b>	<b>4.355,23</b>			<b>5.560</b>
21411		21004010001	INSS A RECOLHER		216.750,46 C	0,00	0,00			6.750
21414		21004010004	IRRF SOBRE SALARIO A RECOLHER		6.957,04 C	0,00	542,27			7.499
21416		21004010006	CONTRIB ASSISTENCIAL RECOLHER		245,34 C	122,67	0,00			122
21410		21004010009	INSS A RECOLHER - FILIAL SP		44.001,38 C	7.176,66	3.322,29			6.697
21409		21004010010	FGTS A RECOLHER - FILIAL SP		599,71 C	599,71	490,67			490
<b>21450</b>		<b>21004040000</b>	<b>ENCARGOS S/ TRIBUTOS A PAGAR</b>		<b>396.152,43 C</b>	<b>0,00</b>	<b>0,00</b>			<b>6.152</b>
21452		21004040001	ENCARGOS S/TRIB. ESTADUAL A PG		122.979,95 C	0,00	0,00			3.979
21451		21004040002	ENCARGOS S/TRIB. FEDERAL A PG		273.172,48 C	0,00	0,00			2.172
<b>21500</b>		<b>21005000000</b>	<b>OBRIGACOES TRIBUTARIAS FEDERAL</b>		<b>5.252.139,49 C</b>	<b>9.950,97</b>	<b>161.931,20</b>			<b>5.411,9</b>
<b>21501</b>		<b>21005010000</b>	<b>OBRIGACOES TRIBUTARIAS</b>		<b>5.179.531,56 C</b>	<b>0,00</b>	<b>159.843,36</b>			<b>5.374</b>
21525		21005010015	ICMS A RECOLHER		0,00	0,00	9.303,91			9.303
21526		21005010016	COFINS A RECOLHER		236.324,83 C	0,00	31.170,49			7.485
21527		21005010017	PIS A RECOLHER		51.071,39 C	0,00	6.740,85			7.812
21530		21005010020	ICMS RECOLHER IMPORTAÇÃO (PE)		144.070,72 C	0,00	0,00			070
21531		21005010021	ICMS RECOLHER IMPORTAÇÃO (AM)		62.282,07 C	0,00	0,00			382
21532		21005010022	SUBST TRIBUT A RECOLHER (SP)		4.395.417,22 C	0,00	101.462,32			4.879
21533		21005010023	SUBST TRIBUT A RECOLHER (MG)		103.249,04 C	0,00	4.433,71			682
21534		21005010024	SUBST TRIBUT A RECOLHER (PR)		57.777,43 C	0,00	0,00			777
21535		21005010025	SUBST TRIBUT A RECOLHER (RS)		86.111,21 C	0,00	2.713,31			824
21536		21005010026	SUBST. TRIB. A RECOLHER (SC)		5.909,97 C	0,00	0,00			909
21537		21005010027	ICMS DIFERENCIAL DE ALIQUOTA		26.401,23 C	0,00	0,00			401
21538		21005010028	SUBST. TRIB. A RECOLHER (RJ)		8.816,45 C	0,00	4.018,56			815
<b>21503</b>		<b>21005020000</b>	<b>PARCELAMENTOS A PAGAR</b>		<b>54.211,33 C</b>	<b>8.111,32</b>	<b>2.087,84</b>			<b>187</b>
21504		21005020002	PARCELAMENTO ICMS MG		54.211,33 C	8.111,32	2.087,84			187
<b>21550</b>		<b>21005030000</b>	<b>JUROS S/ PARCELAMENTOS</b>		<b>18.396,60 C</b>	<b>1.839,65</b>	<b>0,00</b>			<b>554</b>



## Balancete Analítico Consolidado (Valores em Reais)

Folha:

ANPEX(0641)

CNPJ/CPF: 10.242.889/0001-77

End.: Rodovia BR 101 4075-SALA 201-SALSEIROS - CEP: 88311-600

Município: Itajaí

UF: SC

Emitido em: 06/07

Período: Março de 2018

Acesso	Terc	Classificador	Nome da Conta	C/C	Saldo Inicial	Mov.Débito	Mov.Crédito	Saldo Fii
21553		21005030001	JUROS S/ PARCELAMENTO MG		18.396,60 C	1.839,65	0,00	6.556
21600		21006000000	RETENÇÕES NA FONTE A RECOLHER		68.267,55 C	1.526,82	644,25	7.384
21601		21006010000	RETENÇÕES NA FONTE A RECOLHER		68.267,55 C	1.526,82	644,25	7.384
21612		21006010002	ISS RETIDO A RECOLHER		29.289,44 C	90,61	36,13	9.234
21613		21006010003	PIS/COFINS/CELL RETIDO A REC.		2.171,91 C	635,80	300,79	1.836
21614		21006010004	INSS RETIDO A RECOLHER		35.430,28 C	0,00	0,00	15.430
21617		21006010007	IRRF RETIDO S/ P/L A REC		1.375,92 C	800,41	307,93	802
21700		21007000000	OBRIGACOES TRIBUT MUNICIPAIS		1.861,33 C	697,96	0,00	1.163
21750		21007020000	EMPRESTIMO PART RELACIONADA RJ		1.281,34 C	696,88	0,00	584
21751		21007020001	JOSÉ EDUARDO SIMÃO CP		1.281,34 C	696,88	0,00	584
21710		21007100000	JUROS RECUPERAÇÃO JUDICIAL		579,99 C	1,08	0,00	578
21777		21007100001	JUROS S/ TR		579,99 C	1,08	0,00	578
21800		21008000000	OUTRAS CONTAS		15.373,64 C	11.780,16	7.501,03	1.094
21801		21008010000	OUTRAS CONTAS A PAGAR		7.500,00 C	7.500,00	7.500,00	7.500
21811		21008010001	ALUGUEIS A PAGAR		7.500,00 C	7.500,00	7.500,00	7.500
21840		21008400000	EMPRESTIMENTO/FINAC. RJ		6.933,72 C	3.768,69	0,00	3.165
21841		21008400001	BIC BANCO 14.106580-5 CP		249,14 C	140,41	0,00	108
21842		21008400002	BCO BRASIL CTR 22/0002-X CP		174,93 C	95,15	0,00	79
21844		21008400004	BCO FIBRA COM. 544611 CP		484,22 C	262,84	0,00	221
21845		21008400005	BANCO ITAU CP		111,47 C	60,56	0,00	50
21846		21008400006	BANCO SANTANDER CP		369,48 C	200,95	0,00	168
21847		21008400007	BANCO SAFRA CP		374,08 C	203,45	0,00	170
21848		21008400008	BANCO ABC CP		231,34 C	125,81	0,00	105
21849		21008400009	BANCO DO BRASCO CP		4.939,00 C	2.679,52	0,00	2.259
21850		21008500000	FORNECEDORES (RJ)		939,92 C	511,47	1,03	429
21851		21008500001	NETCEL TELECOMUNICAÇÕES		0,66 C	0,39	0,00	0
21852		21008500002	NOVA BOYS EXPRESS		1,84 C	0,98	0,00	0
21853		21008500003	COOPERATIVA DOS TRANSPORTADORE		19,34 C	10,41	0,00	8
21854		21008500004	TANJA COMEX SERVIÇOS MARITIMOS		1,31 C	0,73	0,00	0
21855		21008500005	BRINQUEPETA COM. E REPRESENT		0,37 C	0,73	0,00	0
21856		21008500006	DC LOGISTICA BRASIL		1,97 C	1,05	0,00	0
21857		21008500007	MARCOS LOSS REPRESENTAÇÕES		0,49 C	0,27	0,00	0
21858		21008500008	TRANSPORTES BERTOLINI		3,60 C	1,97	0,00	1
21859		21008500009	MERA OTM TRANSPORTES		5,44 C	2,96	0,00	2
21859		21008500010	BANCO SOFISA CP		303,08 C	163,01	0,00	137
21860		21008500010	SUL DINAMICA TRANSPORTES		4,36 C	2,39	0,00	1
21861		21008500011	TRANSPORTADORA EMBORCAÇÃO		0,05 C	0,03	0,00	0
21862		21008500012	KVARISSO SERVIÇOS		3,50 C	1,93	0,00	1
21863		21008500013	CONQUISTA REPRESENTAÇÕES		1,42 C	0,77	0,00	0
21864		21008500014	VAGNER DEPINTOR REPRESENT. COM		0,93 C	0,53	0,00	0
21865		21008500015	ALLÉGIS CONSULTORIA EM TREINAM		2,25 C	1,35	0,00	1
21866		21008500016	ME E PRIMO COM. E REPRESENTAÇ		0,48 C	0,28	0,00	0
21867		21008500017	GERMAN MARCOS SCOTINNI		5,41 C	2,93	0,00	2
21868		21008500018	INNOVAR EVENTOS		0,96 C	0,53	0,00	0
21869		21008500019	NIX MARKETING PROMOCIONAL		2,16 C	1,28	0,00	1
21870		21008500020	NOGUEIRA E NASCIMENTO DA SILVA		2,43 C	1,32	0,00	1
21871		21008500021	RCN COM E REPRESENT DE PROD ALIM		1,14 C	0,60	0,00	0
21872		21008500022	SUPERMERCADOS BR COM. DE ALIM		0,82 C	0,44	0,00	0
21873		21008500023	SANHUBA REPRESENTAÇÕES		0,60 C	0,34	0,00	0
21874		21008500024	DAUTAS REPRESENTAÇÕES		0,83 C	0,43	0,00	0
21875		21008500025	DIRETTA COMUNICAÇÃO		2,09 C	0,57	0,00	0
21876		21008500026	GRANDE RIO REPRESENTAÇÕES		0,90 C	0,46	0,00	0
21877		21008500027	MARCO HOLER GRAFICA E EDITORA		1,07 C	0,55	0,00	0
21878		21008500028	CONCORDIA LOGISTICA		38,44 C	21,02	0,00	17

Este documento é cópia do original assinado digitalmente por GILSON AMILTON SGROTT. Protocolado em 19/07/2018 às 10:39:01, sob o número 10.018100769621. Para conferir o original, acesse o site <http://pje.trf3.jus.br/segovista>, informe o processo 0304258-08.2018.8.24.0033.



## Balancete Analítico Consolidado (Valores em Reais)

Folha:

AMPEX (0641)

CNPJ/CPF: 10.242.889/0001-77

End.: Rodovia BR 101 4075-SALA 201-BAISEIROS - CEP: 89311-600

Município: Itajaí

UF: SC

Emitido em: 06/07

Período: Março de 2018

Acesso	Texto	Classificador	Nome da Conta	C/C	Saldo Inicial	Mov. Débito	Mov. Crédito	de	do	Fis
21879		21008500029	POOUM REPRESENTAÇÕES		0,98 C	0,53	0,00			0
21880		21008500030	BIS PARTICIPAÇÕES		2,47 C	1,34	0,00			1
21881		21008500031	SMART REPORT DESERV. SIST. ANA		7,07 C	5,83	0,00			3
21882		21008500032	FERMAPACK INDUSTRIA DE EMBALAG		0,23 C	0,12	0,00			0
21883		21008500033	VISUAL PROMOCIONAL COM SERV.		3,32 C	1,81	0,00			1
21884		21008500034	QOAZRA E MESER		0,22 C	0,14	0,00			0
21885		21008500035	GUSHÃO E LARSONIE ADVOGADOS		1,21 C	0,69	0,00			0
21886		21008500036	G.M KEIT REPRESENTAÇÕES		0,66 C	0,34	0,00			0
21887		21008500037	STRICE - REPRESENTAÇÕES		1,18 C	0,66	0,00			0
21888		21008500038	TOTAL COMERC. E REPRESENTAÇÕES		0,19 C	0,23	0,00			0
21889		21008500039	TRANSMAGNA TRANSPORTES		30,40 C	16,54	0,00			13
21890		21008500040	MEGAFORT DISTRIB IMP E EXP		0,91 C	0,50	0,00			0
21891		21008500041	SEIXAS E RAMOS COMERCIAL		0,23 C	0,12	0,00			0
21892		21008500042	TRKO ORGANIZAÇÃO CONTÁBIL		15,43 C	8,39	0,00			7
21893		21008500043	MARIA EDIVANIA B. DE SOUZA		0,63 C	0,33	0,00			0
21894		21008500044	TIVOLIYUR VIAGENS E TURISMO		0,10 C	0,04	0,00			0
21895		21008500045	SMART PROMO SERVICE		8,01 C	4,38	0,00			3
21896		21008500046	EXPRESSO JAVALI		3,75 C	2,02	0,00			1
21897		21008500047	EXCELENCIA LOGISTICA		8,02 C	4,39	0,00			3
21898		21008500048	PORTO SECO ROCHA TERM DE CARGA		1,20 C	0,64	0,00			0
21899		21008500049	JL NEGRÃO TRANSP CARGA T E LOG		19,15 C	7,17	0,00			5
21900		21008500050	SUA MAJESTADE TRANSP. LOG E AR		16,43 C	8,94	0,00			7
21901		21008500051	E PINHEIRO DINIZ		1,63 C	1,08	0,00			0
21902		21008500052	APL SOLUÇÕES DE LOGISTICA		21,40 C	11,64	0,00			9
21903		21008500053	JEIXON GUARDA DE DOC. DE LOGIST		0,04 C	0,02	0,00			0
21904		21008500054	JEIXON GUARDA DE DOC. DE LOGIST		0,04 C	0,02	0,00			0
21905		21008500055	MAXXINI ADMINISTRA EMPREITAS		1,27 C	0,67	0,00			0
21906		21008500056	TRANJUCA TRANSP. RODOV.		12,56 C	6,85	0,00			5
21907		21008500057	TRANSCUNHA		6,00 C	3,29	0,00			2
21908		21008500058	TECON SUAPE S.A		7,33 C	3,98	0,00			3
21909		21008500059	VECONINTER SERV. ADM MARITIMOS		15,83 C	8,63	0,00			7
21910		21008500060	LUXIA EDITE MULLER LENOIR		2,02 C	1,08	0,00			0
21911		21008500061	ADUARÇO TRANSP. LOGIS E SERV		16,91 C	9,20	0,00			7
21912		21008500062	WALDIR BARROSO E ADVOGADO ASS		5,46 C	3,00	0,00			2
21913		21008500063	MPM INTERMEDIÇÃO DE NEGOCIOS		0,57 C	0,31	0,00			0
21914		21008500064	FISCO-FORM INTEG COMS		0,13 C	0,05	0,00			0
21915		21008500065	LOTRAM LOGISTICA E TRANSPORTES		3,61 C	1,95	0,00			1
21916		21008500066	ENLGO TRANSPORTES E LOGISTICA		0,34 C	0,19	0,00			0
21917		21008500067	JSL S/A		1,20 C	0,63	0,00			0
21918		21008500068	YOLANDA LOG ARM TRANSP		18,29 C	9,94	0,00			8
21919		21008500069	PRICMATERMUNSCOOOPERS AOD IND		16,22 C	8,81	0,00			7
21920		21008500070	R H FACIL		2,05 C	1,09	0,00			0
21921		21008500071	CHESINO BOM INTERNACIONAL		0,01 C	0,01	0,00			0
21922		21008500072	BRASIL EXPRESS TRANSP. DISTRIB		3,15 C	1,74	0,00			1
21923		21008500073	CODAMA COMISSARIA DESP. AMAZON		0,36 C	0,21	0,00			0
21924		21008500074	CLESTO BOTELHO T INFORMATICO		0,33 C	0,15	0,00			0
21925		21008500075	CIAT CENTRO INT ANMAX TRANSP		1,77 C	0,95	0,00			0
21926		21008500076	FUTURA DISTR. DE ALIMENTOS		12,58 C	6,86	0,00			5
21927		21008500077	RESOURCE TECNOL X INFORMAÇÃO		2,21 C	1,22	0,00			0
21928		21008500078	WJR TRANSP E LOGISTICA MERCADO		0,89 C	0,46	0,00			0
21929		21008500079	JULIANA FABIOLA M SILVA		1,63 C	0,88	0,00			0
21930		21008500080	RP SOUZA REPRESENTAÇÕES		2,97 C	1,56	0,00			1
21931		21008500081	COSTA VERDE REPRES. COML		0,14 C	0,06	0,00			0
21932		21008500082	BLUGRAV REPRES. COML.		0,82 C	0,47	0,00			0
21933		21008500083	M4 REPRESENTAÇÕES		2,97 C	1,59	0,00			1
21934		21008500084	TRUST FORT REPRESENTAÇÕES		1,53 C	0,83	0,00			0
21935		21008500085	ASSOC. BRAS DAS EMP C EXPO		1,01 C	0,56	0,00			0
21936		21008500086	MH MIRANDA E ESPANHOL		0,07 C	0,02	0,00			0
21937		21008500087	COMERCIAL SV		0,26 C	0,14	0,00			0
21938		21008500088	FORTALEZA DISTR. E LOGISTICA		0,34 C	0,32	0,00			0
21939		21008500089	CENA CENTRAL MINEIRA ATAC.		0,13 C	0,07	0,00			0
21940		21008500090	CASAS GUANABARA COMEST		0,16 C	0,10	0,00			0
21941		21008500091	SUPERMERCADO H SAITO		0,07 C	0,02	0,00			0
21942		21008500092	COVARE SUPERMERCADOS		0,29 C	0,18	0,00			0

## Balancete Analítico Consolidado (Valores em Reais)

Folha:

AMPEX(0641)

CNPJ/CPF: 10.242.889/0001-77

End.: Rodovia BR 101 4075-SALA 201-SALGUEIRO - CEP: 88311-600

Município: Itajaí

UF: SC

Emitido em: 06/07

Período: Março de 2018

Acesso	Terc	Classificador	Nome da Conta	C/C.	Saldo Inicial	Mov.Débito	Mov.Crédito	n	do	Fir
21966		21008500096	ARMAZEN MATEUS		143,07 C	77,82	0,00			65
21967		21008500097	DOC. DIST DE ALIM E BEBIDAS		0,52 C	0,28	0,00			0
21968		21008500098	BOOO BOM SUPERMERCADO		0,33 C	0,15	0,00			0
21969		21008500099	GIGA BR DISTRI. E ATACADISTA		0,02 C	0,02	0,02			0
21970		21008500100	JORGE BATISTA E CIA		0,69 C	0,35	0,00			0
21971		21008500101	IRACEMA MENTULINA		0,13 C	0,07	0,01			0
21972		21008500102	H.M COM. DE ALIMENTOS		0,20 C	0,08	0,00			0
21973		21008500103	IRMÃOS BOA		0,33 C	0,15	0,00			0
21974		21008500104	MERCADINHO CHAMA		0,26 C	0,14	0,00			0
21975		21008500105	MERCADO VERATTI		0,33 C	0,20	0,00			0
21976		21008500106	SUPERMERCADOS IRMÃOS LOPES		0,66 C	0,35	0,00			0
21977		21008500107	SUPERMERCADO ASF		0,55 C	0,29	0,00			0
21978		21008500108	PARATY ATACADO E DISTRIBUIÇÃO		2,12 C	1,17	0,00			0
21979		21008500109	SATMO COM. DE PRODUTOS ALIMTS		0,94 C	0,51	0,00			0
21980		21008500110	QUEIROZ E SOUSA		0,07 C	0,02	0,00			0
21981		21008500111	STO ATACADISTA DIST PROD ALIM		0,62 C	0,32	0,00			0
21982		21008500112	SUPERM SUPERSON DE ASSIS		0,07 C	0,01	0,00			0
21983		21008500113	SUPERMERCADO NAGAI DE PRODUNTE		0,01 C	0,02	0,03			0
21984		21008500114	MAERSK LINE		1,76 C	0,95	0,00			0
21995		21008500115	ALIANÇA NAVEGAÇÃO		0,33 C	0,18	0,00			0
21985		21008500116	CARVALHO E FERNANDES		0,01 C	0,01	0,01			0
21994		21008500116	CSAV GROUP AGENCIAS BRASIL		30,99 C	16,86	0,00			14
21986		21008500116	SILVA E BARBOSA COM. DE ALIM		0,26 C	0,14	0,00			0
21997		21008500117	AMAX MARKETING		0,60 C	0,30	0,00			0
21987		21008500117	SUPERMERCADO BERGAMINI		0,15 C	0,06	0,00			0
21998		21008500118	RT REPRESENTAÇÕES		4,62 C	2,52	0,00			2
21988		21008500118	VOVO BOLD COM. DE ALIMENTOS		0,10 C	0,04	0,00			0
21989		21008500119	GLINDA DISTR. E COM. DE ALIM		2,00 C	1,09	0,00			0
21999		21008500119	SANGRA RELATÓRIO		3,31 C	1,82	0,00			1
21425		21008500120	K F PROMOÇÕES E EVENTOS		6,58 C	3,56	0,00			3
21990		21008500120	SM ATHA MERCADO		0,33 C	0,15	0,00			0
21991		21008500121	ANDRADE E LAZAR SOCIEDADE		3,47 C	1,87	0,00			1
21426		21008500121	RL ADMINISTRAÇÃO E SERVIÇOS		2,04 C	1,53	0,00			1
21427		21008500122	LE DA COSTA E CIA		1,18 C	1,73	0,00			1
21992		21008500122	SUPERMERCADO DALSEN		0,18 C	0,09	0,00			0
21428		21008500123	CARGO EXPRESS DESPACHOS ADUANE		2,80 C	1,51	0,00			1
21993		21008500123	RENE ALVES BEZERRA CN 6305		2,30 C	1,24	0,00			1
21429		21008500124	ANDRE HADDAD ZARRAN		0,57 C	0,33	0,00			0
21430		21008500130	GIMSA SUPRIMENTO DE ESCRITORIO		0,20 C	0,14	0,00			0
21431		21008500131	MVD TRANSPORTES E SERVIÇOS		19,65 C	10,70	0,00			8
21432		21008500132	ANDRADE LOPES E REPRESENTAÇÕES		0,67 C	0,36	0,00			0
21433		21008500133	ALINE GOMES DA COSTA		0,46 C	0,22	0,00			0
21434		21008500134	ARMAZENA SEM ARMAZEN. DE DOCS		0,15 C	0,07	0,00			0
21435		21008500135	BIG TRADING E EMPREENDIMENTOS		1,18 C	0,63	0,00			0
21436		21008500136	BOMFIM E BAGAGI		0,15 C	0,08	0,00			0
21437		21008500137	CASTANHEIRA DA S. REP DE ALIM		0,11 C	0,04	0,00			0
21438		21008500138	COOP DE TRANSP DO VALE COOTRAV		1,46 C	0,79	0,00			0
21439		21008500139	DESTRO BRASIL DISTRIBUIÇÃO		0,90 C	0,46	0,00			0
21440		21008500140	GOES REPRESENT. COMERCIAIS		1,01 C	0,55	0,00			0
21442		21008500142	J J REPRESENTAÇÕES		0,00	0,01	0,02			0
21443		21008500143	J.A BORDIN REPRESENTAÇÕES		0,15 C	0,08	0,00			0
21444		21008500144	LARI REPRESENTAÇÕES DE PROD ALIM		0,21 C	0,10	0,00			0
21445		21008500145	MERCADINHO ALVES E FARIA		0,70 C	0,42	0,00			0
21449		21008500149	NAVARRO E TOLEDO REP COM		0,00	0,04	0,08			0
21453		21008500153	NOBLES REPRESENTAÇÕES COM		0,31 C	0,16	0,00			0
21454		21008500154	RODRIGUES E RODRIGUES SUPERMEC		0,26 C	0,14	0,00			0
21455		21008500155	SOMANTE REPRESENTAÇÕES		0,95 C	0,49	0,00			0
21457		21008500157	SUPERMERCADO NIGAS E FILHOS		1,05 C	0,56	0,00			0
21456		21008500158	SUCCESSO REPRESENTAÇÕES COME		0,89 C	0,48	0,00			0
21458		21008500158	TIAGO ADEMIR DE ANGELO S. ROQU		0,89 C	0,36	0,00			0
21459		21008500159	ZAGA MACHADO SERV. COM REPRESENTA		1,61 C	0,92	0,00			0
21460		21008500160	J PL PROMOÇÕES E EVENTOS		1,87 C	1,03	0,00			0

Este documento é cópia do original assinado digitalmente por GILSON AMILTON SGROTT, Protocolado em 15/07/2018 às 10:39:01, sob o número WL118100789621. Para conferir o original, acesse o site <https://trajaj.jsc.jus.br/escf/>.



## Balancete Analítico Consolidado (Valores em Reais)

Folha:

AMPEX(0641)

CNPJ/CPF: 10.242.889/0001-77

End.: Rodovia BR 101 4075-SALA 261-SALHEIROS - CEP: 94311-600

Município: Itajaí

UF: SC

Emitido em: 06/07

Período: Março de 2018

Acesso	Terc	Classificador	Nome da Conta	C/C	Saldo Inicial	Mov.Débito	Mov.Crédito	U	do F18
21900		21009000000	PROVEDORES		9.518,87 C	0,00	1.607,64		1.126
21901		21009010000	PROVEDORES TRABALHISTAS		9.518,87 C	0,00	1.607,64		1.126
21911		21009010001	FERIAS		7.791,96 C	0,00	681,49		8.473
21912		21009010002	INSS SOBRE FERIAS		130,85 C	0,00	182,64		313
21913		21009010003	FGETS SOBRE FERIAS		216,06 C	0,00	54,52		272
21914		21009010004	13 SALARIO		1.022,24 C	0,00	511,12		1.533
21915		21009010005	INSS SOBRE 13 SALARIO		273,96 C	0,00	136,58		410
21916		21009010006	FGETS SOBRE 13 SALARIO		81,79 C	0,00	40,88		122
21110		21011000000	ADIANTAMENTO DE CLIENTES		56.013,92 C	0,00	1.132,31		7.146
21158		21011020000	ADIANTAMENTOS		56.013,92 C	0,00	1.132,31		7.146
21160		21011020001	ADIANTAMENTO DE CLIENTES		56.013,92 C	0,00	1.132,31		7.146
22000		22000000000	PASSIVO NAO CIRCULANTE		42.562.092,26 C	324.151,71	324.151,71	42	2.092
22220		22020000000	FORNECEDORES EM RECUP JUDICIAL		1.234.157,39 C	0,00	0,00	1	4.157
22221		22020020000	FORNECEDORES EM RECUP JUDICIAL		1.234.157,39 C	0,00	0,00	1	4.157
22222		22020020001	NEXTEL TELECOMUNICAÇÕES		1.368,06 C	0,00	0,00		1.368
22223		22020020002	BOUZA BOYS EXPRESS		3.488,36 C	0,00	0,00		3.488
22224		22020020003	COOPERATIVA DOS TRANSPORTADORE		36.948,55 C	0,00	0,00		6.948
22225		22020020004	TANIA COMEX SERVIÇOS MARITIMOS		2.578,79 C	0,00	0,00		2.379
22226		22020020005	BRINQUETISTA COM.E REPRESENTAÇ		800,41 C	0,00	0,00		800
22227		22020020006	DC LOGISTICS BRASIL		3.743,72 C	0,00	0,00		3.743
22228		22020020007	MARCOSS LOSS REPRESENTAÇÕES		956,31 C	0,00	0,00		956
22229		22020020008	TRANSPORTES BERTOLINI		6.983,60 C	0,00	0,00		6.983
22230		22020020009	MIRA OTM TRANSPORTES		10.503,86 C	0,00	0,00		0.503
22231		22020020010	SUL DINAMICA TRANSPORTES		8.471,74 C	0,00	0,00		8.471
22232		22020020011	TRANSPORTADORA EMBORCAÇÃO		127,71 C	0,00	0,00		127
22233		22020020012	EVANILTO SERVIÇOS		6.834,30 C	0,00	0,00		6.834
22234		22020020013	CONQUISTA REPRESENTAÇÕES		2.734,34 C	0,00	0,00		2.734
22235		22020020014	VAGNER DEPICTOR REPRESENT COM.		1.867,92 C	0,00	0,00		1.867
22237		22020020015	ALLSIS CONSULTORIA EM TREINAM		4.420,19 C	0,00	0,00		4.420
22238		22020020017	MM X PRIMO COM. E REPRESENTAÇ		982,89 C	0,00	0,00		982
22239		22020020018	GERMÃO MARCOS SCOTINNI		10.415,24 C	0,00	0,00		0.415
22240		22020020019	INVAR EVENTOS		1.876,23 C	0,00	0,00		1.876
22241		22020020020	MEX MARKETING PROMOCIONAL		4.544,99 C	0,00	0,00		4.544
22242		22020020021	NGUEIRA E NASCIMENTO DA SILVA		4.686,55 C	0,00	0,00		4.686
22244		22020020023	RCN COM E REPRESENT DE PROD ALIM		2.141,35 C	0,00	0,00		2.141
22243		22020020023	SUPERMERCADOS MM COM.DE ALIM.		1.564,78 C	0,00	0,00		1.564
22245		22020020024	ZAHUMBA REPRESENTAÇÕES		1.198,78 C	0,00	0,00		1.198
22246		22020020025	DANTAS REPRESENTAÇÕES		1.536,85 C	0,00	0,00		1.536
22247		22020020026	DIRETTA COMUNICAÇÃO		2.034,28 C	0,00	0,00		2.034
22248		22020020027	GRANDE RIO REPRESENTAÇÕES		1.647,60 C	0,00	0,00		1.647
22249		22020020028	MAKRU KOLOR GRAFICA E EDITORA		1.968,43 C	0,00	0,00		1.968
22254		22020020029	CONCORDIA LOGISTICA		74.600,45 C	0,00	0,00		4.600
22253		22020020029	PODIUM REPRESENTAÇÕES		1.881,87 C	0,00	0,00		1.881
22255		22020020030	BIS PARTICIPAÇÕES		4.758,75 C	0,00	0,00		758
22256		22020020031	SMART REPORT DESENV SIST ANALI		13.607,55 C	0,00	0,00		607
22257		22020020032	FERMAPACK INDUSTRIA DE EMBALAG		427,84 C	0,00	0,00		427
22258		22020020033	VISUAL PROMOCIONAL COM SERV		6.421,08 C	0,00	0,00		421
22259		22020020034	QUADRA E WEBER		485,38 C	0,00	0,00		485
22260		22020020035	GUEMÃO E LARRUNIE ADVOGADOS		2.431,99 C	0,00	0,00		431
22261		22020020036	G. M. NETT REPRESENTAÇÕES		1.218,04 C	0,00	0,00		218
22236		22020020038	STRINE - REPRESENTAÇÕES		1.330,79 C	0,00	0,00		330
22262		22020020037	TOTAL COMERC. E REPRESENTAÇÕES		445,56 C	0,00	0,00		445
22263		22020020038	TRANSMAGNA TRANSPORTES		58.659,91 C	0,00	0,00		659
22264		22020020039	MEGAFORT DISTRIB IMP E EXP		1.767,15 C	0,00	0,00		767
22265		22020020040	SEIXAS E RAMOS COMERCIAL		428,57 C	0,00	0,00		428
22268		22020020041	IRAO ORGANIZAÇÃO CONTABIL		29.779,94 C	0,00	0,00		779
22267		22020020042	MARIA EDIVANIA B. DE SOUZA		1.178,07 C	0,00	0,00		178

Este documento é cópia do original assinado digitalmente por GILSON AMILTON SCROTT. Protocolado em 19/07/2018 às 16:39:01 sob o número 101.0181/2018-07/00000000000. Para conferir o original, acesse o site https://esaj.tst.jus.br/escjud/jes.jspx





## Balancete Analítico Consolidado (Valores em Reais)

Folha:

AMPEX (0641)

CNPJ/CPF: 16.242.889/0001-77

End.: Rodovia BR 101 4075-SALA 201-GALESSIBOS - CEP: 88311-800

Município: Itajaí

UF: SC

Emitido em: 06/07

Período: Março de 2018

Acesso	Terc	Classificador	Nome da Conta	C/C	Saldo Inicial	Mov.Débito	Mov.Crédito	S	do FdR
22346		22020020104	QUETROS E SOUSA		87,21 C	0,00	0,00		87
22347		22020020107	STD ATACADISTA DIST PROD-ALIM		1.186,18 C	0,00	0,00		1.186
22348		22020020108	SUPARM SUPERBOM DE ASSIS		49,83 C	0,00	0,00		49
22349		22020020109	SUPERMERCADO NAGAI DE PRUDENTE		62,29 C	0,00	0,00		62
22350		22020020110	MAERSK LINE		3.376,14 C	0,00	0,00		3.376
22351		22020020111	CARVALHO E FERNANDES		34,88 C	0,00	0,00		34
22352		22020020112	SILVA E BANBOSA COM. DE ALIM		498,34 C	0,00	0,00		498
22353		22020020113	SUPERMERCADO MENGAMINI		224,25 C	0,00	0,00		224
22354		22020020114	VOVO ZULU COML. DE ALIMENTOS		149,50 C	0,00	0,00		149
22355		22020020115	OLINDA DISTR. E COM. DE ALIM.		3.867,10 C	0,00	0,00		3.867
22356		22020020116	EM ATHA MERCADO		548,17 C	0,00	0,00		548
22358		22020020117	ANDRASE E LACAZ SOCIEDADE		6.646,20 C	0,00	0,00		6.646
22357		22020020117	SUPERMERCADO DALSEN		323,92 C	0,00	0,00		323
22359		22020020119	RENE ALVES RESERVA CH 6305		4.405,46 C	0,00	0,00		4.405
22360		22020020120	ALIANÇA NAVEGAÇÃO		638,32 C	0,00	0,00		638
22361		22020020121	CSAV GROUP AGENCIAS BRAZIL		39.836,27 C	0,00	0,00		39.836
22362		22020020122	AMAX MARKETING		1.079,30 C	0,00	0,00		1.079
22363		22020020123	RT REPRESENTAÇÕES		8.938,89 C	0,00	0,00		8.938
22364		22020020124	SAMARA RELATÓRIOS		6.448,82 C	0,00	0,00		6.448
22365		22020020125	N F PROMOÇÕES E EVENTOS		12.652,83 C	0,00	0,00		12.652
22366		22020020126	ML ADMINISTRAÇÃO E SERVIÇOS		5.446,65 C	0,00	0,00		5.446
22367		22020020127	LB DA COSTA E CIA		6.140,04 C	0,00	0,00		6.140
22368		22020020128	CANGO EXPRESS DESPACHOS ABUANE		5.365,18 C	0,00	0,00		5.365
22369		22020020129	ANDRE SARRAH SARRAH		1.161,13 C	0,00	0,00		1.161
22370		22020020130	GIMBA-ESCRITÓRIOS DE ESCRITOR		480,68 C	0,00	0,00		480
22371		22020020131	MVI TRANSPORTES E SERVIÇOS		37.966,57 C	0,00	0,00		37.966
22372		22020020132	ANDRADA LOPES E REPRESENTAÇÕES		1.279,08 C	0,00	0,00		1.279
22373		22020020133	ALINE GOMES DA COSTA		797,34 C	0,00	0,00		797
22374		22020020134	ARMARENA SEM ARMAREN. DE DOCS		255,20 C	0,00	0,00		255
22375		22020020135	BIG TRADING E EMPREENDIMENTOS		2.242,52 C	0,00	0,00		2.242
22376		22020020136	BOMFIN E BAGAGI		283,30 C	0,00	0,00		283
22377		22020020137	CASTANHEIRA DA S. REP DE ALIM		151,51 C	0,00	0,00		151
22378		22020020138	COOP DE TRANSP DO VALE-COONTRAV		2.806,32 C	0,00	0,00		2.806
22379		22020020139	DESTRO BRASIL DISTRIBUIÇÃO		1.649,00 C	0,00	0,00		1.649
22380		22020020140	GORE REPRESENT COMERCIAIS		3.952,36 C	0,00	0,00		3.952
22381		22020020141	J J REFRIGERAÇÕES		27,87 C	0,00	0,00		27
22382		22020020142	J.A. BORDIN REPRESENTAÇÃO		285,94 C	0,00	0,00		285
22383		22020020143	LARI REPRER DE PROD ALIM		363,81 C	0,00	0,00		363
22384		22020020144	MERCADINHO ALVES E FARIA		1.495,01 C	0,00	0,00		1.495
22385		22020020145	NAVARRO E TOLEDO REP COM		126,10 C	0,00	0,00		126
22386		22020020146	ROBLEO REPRESENTAÇÕES COM		585,60 C	0,00	0,00		585
22387		22020020147	RODRIGUES E RODRIGUES SUPERMER		498,34 C	0,00	0,00		498
22389		22020020149	DOMANTE REPRESENTAÇÕES		1.753,92 C	0,00	0,00		1.753
22390		22020020150	SUCCESSO REPRESENTAÇÕES COML.		1.705,18 C	0,00	0,00		1.705
22391		22020020151	SUPERMERCADO HIGAS E FILHOS		1.993,35 C	0,00	0,00		1.993
22392		22020020152	TIAGO ADEMIR DE ANGELO S.ROQUE		1.286,51 C	0,00	0,00		1.286
22393		22020020153	ZAGA MACHADO SERV COM REPR		3.282,47 C	0,00	0,00		3.282
22250		22050000000	EXIGÍVEL A LONGO PRAZO		560.050,72 C	0,00	0,00		050
22251		22050010000	CONTRATO FINANC. - IMOBILIARIO		560.050,72 C	0,00	0,00		050
22252		22050010001	CREC IMOB CONTRATO 650074-9 LP		560.050,72 C	0,00	0,00		050
22270		22070000000	EMPREST - PARTE RELACIONADAS		2.586.350,00 C	0,00	0,00	2.	350
22271		22070030000	VALLE MIRANDA - USD		2.586.350,00 C	0,00	0,00	2.	350
22280		22080000000	PARCELAMENTOS TRIBUTARIOS		7.462.551,28 C	0,00	0,00	7.	551
22281		22080040000	PARCELAMENTO SUBST.TRIBUT. SP		7.113.424,18 C	0,00	0,00	7.	424
22482		22080050000	PARCELAMENTO COMS ST MG - LP		289.127,10 C	0,00	0,00		127
22990		22081000000	JUROS PARCELAMENTO LP		88.303,62 C	0,00	0,00		303
22901		22081010000	JUROS S/ PARCELAMENTO LP		88.303,62 C	0,00	0,00		303

Este documento é cópia do original assinado digitalmente por GILSON AMILTON SGROTT. Protocolado em 10/07/2018 às 10:39:01, sob o número 10011810769621. Para conferir o original, acesse o site <https://www.tst.jus.br/sgtrweb>



## Balancete Analítico Consolidado (Valores em Reais)

Folha:

AMPER(0641)

CNPJ/CPF: 10.342.869/0001-77

End.: Rodovia BR 101 4075-SALA 201-SALHEIROS - CEP: 89311-600

Município: Itajaí

UF: SC

Emitido em: 06/07

Período: Março de 2018

Acesso	Terc	Classificador	Nome da Conta	C/C.	Saldo Inicial	Nov. Débito	Nov. Crédito	S	do	Fls
22290		22090000000	EMPREST/FINAN/ EM RECUPERAÇÃO		28.217.283,08 C	0,00	0,00	28		7.283
22291		22090040000	EMPRESTIMOS/FINANCIAMENTOS (RJ)		28.217.283,08 C	0,00	0,00	28		7.283
22292		22090040001	BIC BANCO 14.106580-5		498.337,61 C	0,00	0,00			8.337
22293		22090040002	BDO DO BRASIL - CTR 22/00002-X		337.705,26 C	0,00	0,00			7.705
22294		22090040003	BRABESCO IF 2013/0264		10.136.855,79 C	0,00	0,00	10		6.855
22295		22090040004	BDO FIBRA CONTRATO 544813		932.903,09 C	0,00	0,00			2.903
22296		22090040005	BANCO ITAU		214.949,70 C	0,00	0,00			4.949
22297		22090040006	BANCO SANTANDER		713.224,40 C	0,00	0,00			3.224
22298		22090040007	BANCO SAPRA		722.091,20 C	0,00	0,00			2.091
22299		22090040008	BANCO ABC		448.538,72 C	0,00	0,00			6.538
22210		22090040009	BANCO DO BRABESCO		13.633.283,41 C	0,00	0,00	13		3.283
22211		22090040010	BANCO SOPISA		581.393,84 C	0,00	0,00			1.393
22400		22400000000	EMPRESTIMOS PARTE RELACIONADAS		2.473.396,17 C	0,00	0,00	2		3.396
22411		22400040000	JOSE EDUARDO SIMÃO		2.473.396,17 C	0,00	0,00	2		3.396
22500		22500000000	CONTAS TRANSITORIAS		0,00	324.151,71	324.151,71			0
22503		22500030000	TRANSITORIA ICMS		0,00	223.302,04	223.302,04			0
22504		22500040000	TRANSITORIA PIS		0,00	17.989,40	17.989,40			0
22505		22500050000	TRANSITORIA COFINS		0,00	82.860,27	82.860,27			0
23000		23000000000	PATRIMONIO LIQUIDO		38.546.371,65 D	0,00	0,00	38		6.371
23100		23001000000	CAPITAL SOCIAL		20.468.345,00 C	0,00	0,00	20		8.345
23101		23001010000	CAPITAL SOCIAL		20.468.345,00 C	0,00	0,00	20		8.345
23112		23001030002	CAPITAL SUBSCRITO ESTR		20.468.345,00 C	0,00	0,00	20		8.345
23500		23005000000	LUCROS OU PREJUIZOS ACUMULADOS		59.014.442,76 D	0,00	0,00	59		4.442
23502		23005020000	PREJUIZO ACUMULADO		59.014.442,76 D	0,00	0,00	59		4.442
23521		23005020001	( - ) PREJUIZO ACUMULADO		59.014.442,76 D	0,00	0,00	59		4.442
23600		23006000000	AJUSTE EXERCICIOS ANTERIORES		273,89 D	0,00	0,00			273
23601		23006010000	AJUSTE EXERCICIOS ANTERIORES		273,89 D	0,00	0,00			273
23611		23006010001	AJUSTE EXERCICIOS ANTERIORES		273,89 D	0,00	0,00			273

Este documento é cópia do original assinado digitalmente por GILSON AMILTON SCROTT, Protocolado em 19/07/2018 às 10:39:01 sob o número WU18100769921. Para conferir o original, acesse o site https://atajoc.com.br/proc/0304258-08.2018.8.24.0033



Balancete Analítico Consolidado (Valores em Reais)

Folha:

AMPEX(0641)

CNPJ/CPF: 10.242.889/0001-77

End.: Rodovia BR 101 4075-SALA 201-FALEIROS - CEP: 88311-600

Município: Itajaí

UF: SC

Emitido em: 06/07

Período: Março de 2018

Acesso	Terc	Classificador	Nome da Conta	C/C.	Saldo Inicial	Mov. Débito	Mov. Crédito	S	do	Fir
40000		40000000000	CUSTOS		0,00	985.293,81	309.183,50			6.110
42000		42000000000	MATERIAIS		0,00	985.293,81	309.183,50			6.110
42100		42001000000	CUSTOS DAS MERCAD. REVENIDAS		0,00	985.293,81	309.183,50			6.110
42113		42001020000	CUSTO DAS MERCAD. REVENIDAS		0,00	985.293,81	309.183,50			6.110
42101		42001020001	ESTOQUE INICIAL MERCADORIA		0,00	314.131,86	0,00			4.131
42102		42001020002	OUTROS CUSTOS DE IMPORTAÇÕES		0,00	66.436,02	0,00			6.436
42103		42001020003	COMPRA DE MERCADORIA		0,00	335.645,44	0,00			3.645
42106		42001020006	ARMAZENAGEM		0,00	30.825,60	0,00			3.825
42108		42001020008	(-) ICMS - BENEFICIO FISCAL		0,00	31.326,01	72.680,41			1.354
42111		42001020012	ESTOQUE FINAL		0,00	0,00	236.503,09			6.503
42114		42001020014	COPINS S/ IMPORT. 1%		0,00	6.928,88	0,00			6.928

Este documento é cópia do original assinado digitalmente por GILSON AMILTON SCAPOTTI. Protocolado em 19/07/2018 às 10:39:07, sob o número WU1718100769621. Para conferir o original, acesse o site https://esaj.jsc.jus.br/escj/

## Balancete Analítico Consolidado (Valores em Reais)

Folha:

AMPX(0641)

CNPJ/CPP: 16.242.889/0001-77

End.: Rodovia BR 101 4075-SALA 301-SALZEIRO - CEP: 88311-600

Município: Itajaí

UF: SC

Emitido em: 06/07

Período: Março de 2018

Acesso Terc	Classificador	Nome da Conta	C/C.	Saldo Inicial	Mov.Débito	Mov.Crédito	S	do	Fls
50000	50000000000	DESPESAS		0,00	432.542,51	3,00		12	539
51000	51000000000	DESPESAS OPERACIONAIS		0,00	221.588,85	3,00		1	535
51100	51001000000	DESPESAS OPER ADMINISTRATIVAS		0,00	221.588,85	3,00		1	585
51101	51001010000	DESPESAS COM PESSOAL		0,00	21.761,86	3,00		1	758
51102	51001010001	SALARIOS		0,00	6.133,39	0,00		6	133
51106	51001010003	FERIAS		0,00	681,49	0,00		6	81
51107	51001010006	13º SALARIO		0,00	688,99	0,00		6	88
51108	51001010007	INSS		0,00	1.826,38	0,00		1	826
51109	51001010008	FGTS		0,00	545,19	0,00		5	45
51112	51001010011	ASSISTENCIA MEDICA		0,00	1.070,42	3,00		7	067
51119	51001010018	VALS TRANSPORTES		0,00	388,00	0,00		5	88
51120	51001010019	BOLETA ESTAGIO		0,00	4.228,00	0,00		4	228
51150	51001050000	DESPESAS COM OCUPACAO		0,00	15.074,33	0,00		5	074
51151	51001050001	ALUGUEIS		0,00	7.500,00	0,00		7	500
51152	51001050002	CONDOMINIOS		0,00	7.574,33	0,00		7	574
51250	51001090000	DESPESAS GERAIS		0,00	28.950,05	0,00		8	950
51251	51001090001	MATERIAL DE ESCRITORIO		0,00	471,96	0,00		4	71
51252	51001090002	MATERIAL GRAFICO		0,00	222,37	0,00		2	22
51254	51001090004	COMA, COZINHA E REFEITORIO		0,00	120,00	0,00		1	20
51255	51001090005	REVISTAS, JORNAIS, ASSINATURAS		0,00	210,38	0,00		2	10
51257	51001090007	LANCHES E REFEICOES		0,00	111,30	0,00		1	11
51258	51001090008	COMBUSTIVEIS E LUBRIFICANTES		0,00	689,07	0,00		6	89
51259	51001090009	SEGUROS		0,00	4.675,21	0,00		4	675
51260	51001090010	DEPRECIACAO E AMORTIZACAO		0,00	4.440,22	0,00		4	440
51262	51001090012	ALUGUEL DE EQUIPAMENTO		0,00	464,03	0,00		4	64
51269	51001090023	COMUNICACAO		0,00	2.840,00	0,00		2	840
51270	51001090021	CONSERVACAO E CONserto		0,00	5.800,00	0,00		5	800
51272	51001090023	GASTOS COM INFORMATICA		0,00	6.828,20	0,00		6	828
51274	51001090027	GUARDA DE DOCUMENTOS		0,00	925,51	0,00		9	25
51275	51001090028	DESPESAS DIVERSAS		0,00	550,00	0,00		5	50
51276	51001090029	ESTACIONAMENTOS		0,00	119,00	0,00		1	19
51278	51001090031	CARTARIO		0,00	282,80	0,00		2	82
51500	51001100000	DESPESAS GERAIS COMERCIAIS		0,00	69.190,78	0,00		9	190
51505	51001100005	COMISSOES DOS REPRESENTANTES		0,00	14.056,00	0,00		14	056
51506	51001100004	DESENVOLVIMENTO DE EMBALAGEM		0,00	128,23	0,00		1	28
51507	51001100007	DESCARGAS S/ VENDAS		0,00	28.420,73	0,00		28	420
51508	51001100008	DESCONTOS CONTRATAIS		0,00	5.663,09	0,00		5	663
51511	51001100011	PROPAGANDA E PUBLICIDADE		0,00	10.920,73	0,00		10	920
51300	51001110000	SERVICOS TOMADOS TERCEIROS		0,00	86.611,83	0,00		86	611
51304	51001110003	CONSULTORIA		0,00	3.924,34	0,00		3	924
51311	51001110010	SONRARIOS ADVOCATICOS/CONTAB		0,00	28.407,45	0,00		28	407
51273	51001110011	SERVICOS PRESTADOS PJ		0,00	54.280,24	0,00		54	280
51143	52000000000	RESULTADO FINANCEIRO		0,00	174.384,96	0,00		174	384
51144	52001000000	RECEITAS DESPESAS FINANCEIRAS		0,00	174.384,96	0,00		174	384
51165	52001010000	RECEITAS DESPESAS FINANCEIRAS		0,00	174.384,96	0,00		174	384
51171	52001010006	JUROS SOBRE EMPRESTIMOS		0,00	6.195,33	0,00		6	195
51173	52001010008	TABIFAS BANCARIAS		0,00	629,11	0,00		6	29
51175	52001010010	MULTA, JUROS		0,00	2.185,30	0,00		2	185
51179	52001010014	DESCONTOS CONCEDIDOS		0,00	152.653,77	0,00		152	653
51184	52001010018	JUROS BANCARIOS		0,00	12.721,23	0,00		12	721
53000	53000000000	TRIBUTARIAS		0,00	36.568,70	0,00		36	568

**Balancete Analítico Consolidado (Valores em Reais)**

Folha:

AMPEX(0641)

CNPJ/CPF: 10.242.889/0001-77

End.: Rodovia BR 101 4075-SALA 201-SALTEIROS - CEP: 88311-600

Município: Itajaí

UF: SC

Emitido em: 04/07

Período: Março de 2018

Acesso	Terc	Classificador	Nome da Conta	C/C.	Saldo Inicial	Mov.Débito	Mov.Crédito	S	do Fôr
53001		53001000000	TRIBUTARIAS		0,00	36.568,70	0,00		36.568
53002		53001010000	IMPOSTOS E TAXAS		0,00	36.568,70	0,00		36.568
53111		53001010001	IMPOSTO PREDIAL - IPTU		0,00	3.405,07	0,00		3.405
53115		53001010002	DEMAIS INCIDENCIAS DE ICMS		0,00	32.855,23	0,00		2.855
53116		53001010006	TAXAS ESTADUAIS		0,00	308,40	0,00		308

Este documento é cópia do original assinado digitalmente por GILSON AMILTON SGROTT, Protocolado em 19/07/2018 às 10:39:01, sob o número WJ/18/00769621. Para conferir o original, acesse o site <https://traj.sc.jus.br/wj/18/00769621>, ou o número WJ/18/00769621. Para conferir o original, acesse o site <https://traj.sc.jus.br/wj/18/00769621>.



## Balancete Analítico Consolidado (Valores em Reais)

Folha:

AMPEX(D641)

CNPJ/CPF: 18.242.889/0001-77

End.: Rodovia BR 101 4075-SALA 201-VALSIBOS - CEP: 88311-600

Município: Itajaí

UF: SC

Emitido em: 06/07

Período: Março de 2018

Acesso	Texto	Classificador	Nome da Conta	C/C.	Saldo Inicial	Mov. Débito	Mov. Crédito	Saldo Final
60000		60000000000	RECEITAS		0,00	415.513,84	1.394.696,02	9.182
61000		61000000000	RECEITAS OPERACIONAIS		0,00	415.513,84	1.394.696,57	9.182
61100		61001000000	RECEITAS DE VENDAS		0,00	0,00	1.391.063,48	11.063
61101		61001010000	RECEITA VENDAS MERCADO INTERNO		0,00	0,00	1.391.063,48	11.063
61102		61001010001	REVENHA DE MERCADORIAS		0,00	0,00	1.391.063,48	11.063
61300		61010000000	TRIBUTOS SOBRE FATURAMENTO		0,00	100.849,67	0,00	0.849
61301		61010010000	DEDOÇÕES DA RECEITA		0,00	100.849,67	0,00	0.849
61303		61010010002	( - ) COFINS S/FATURAMENTO		0,00	82.860,37	0,00	2.860
61304		61010010003	( - ) PIS S/FATURAMENTO		0,00	17.989,40	0,00	7.989
61400		61400000000	(-) DEDUÇÕES DA RECEITA BRUTA		0,00	314.664,17	3.633,09	1.031
61410		61400010000	(-) DEDUÇÕES DA RECEITA BRUTA		0,00	314.664,17	3.633,09	1.031
61402		61400010001	(-) ICMS S/ VENDA		0,00	82.865,12	0,00	2.865
61403		61400010004	(-) DEVOÇÃO DE REVEN. DE MERC		0,00	108.938,60	0,00	8.936
61404		61400010006	( - ) ICMS S/ DEVOÇÃO		0,00	2.724,82	3.633,09	909
61407		61400010007	( - ) ICMS S. OUTRAS ENT/SAIDA		0,00	5.554,31	0,00	5.056
61408		61400010008	(-) ICMS ST		0,00	112.628,11	0,00	2.628
61409		61400010009	( - ) ICMS DIF. ALIQUOTA		0,00	1.953,23	0,00	1.953
63000		63000000000	RECEITAS FINANCEIRAS		0,00	0,00	0,25	0
63100		63001000000	RECEITAS FINANCEIRAS		0,00	0,00	0,25	0
63106		63001010000	RECEITAS FINANCEIRAS		0,00	0,00	0,25	0
63101		63001010001	JUROS ATIVOS		0,00	0,00	0,25	0

Este documento é cópia do original assinado digitalmente por GILSON AMILTON SCROTT. Protocolado em 19/07/2018 às 10:39:01, sob o número WL010100769621. Para conferir o original, acesse o site https://esaj.tjsc.jus.br/escj/; informe o processo 0304258-08.2018.8.24.0033.

**Balancete Analítico Consolidado (Valores em Reais)**

Folha:

AMPEX(0641)

CNPJ/CPF: 10.242.889/0001-77

End.: Rodovia BR 101 4975-SALA 201-SALSKINDS - CEP: 88311-600

Município: Itajaí

UF: SC

Entido em: 06/07

Período: Março de 2018

Acesso	Terc	Classificador	Nome da Conta	C/C.	Saldo Inicial	Nov.Débito	Nov.Crédito	S	do Fir
--------	------	---------------	---------------	------	---------------	------------	-------------	---	--------

**Resumo do Balancete**

ATIVO	12.504.357,15	D
PASSIVO	14.173.386,74	C
CUSTOS	676.110,31	D
DESPESAS	432.539,51	D
RECEITAS	979.182,98	C
<b>Diferença</b>	<b>1.539.562,75</b>	<b>C</b>
Resultado do Período	129.466,84	D

Este documento é cópia do original assinado digitalmente por GILSON AMEL TOM SCAROTT, Protocolado em 19/07/2018 às 16:39:07, sob o número WJ010100769627. Para conferir o original, acesse o site https://esaj.jsc.jus.br/escj/, informe o processo 0304258-08.2018.8.24.0033.

## **Evento 44**

**Evento:**

JUNTADA\_DE\_DOCUMENTO

**Data:**

21/10/2019 19:21:22

**Usuário:**

MIG - USUÁRIO DE MIGRAÇÃO - ADMINISTRADOR DO SISTEMA

**Processo:**

0304258-08.2018.8.24.0033/SC

**Sequência Evento:**

44



**Balancete Analítico Consolidado (Valores em Reais)**

Folha:

AMPEX(0641)

CNPJ/CPF: 10.242.889/0001-77

End.: Rodovia BR 101-4075-BALA 201-GALILEUS - CEP: 88311-800

Município: Itajaí

UF: SC

Emitido em: 06/07

Período: Abril de 2018

Acesso	Terc	Classificador	Nome da Conta	C/C.	Saldo Inicial	Mov.Débito	Mov.Crédito	Saldo Final
10000		10000000000	ATIVO		12.504.357,15 D	3.457.264,62	3.517.439,56	12.544.122,09
11000		11000000000	ATIVO CIRCULANTE		5.072.883,26 D	2.996.684,62	3.141.395,84	4.915.173,84
11100		11001000000	CAIXA E EQUIVALENTE DE CAIXA		115.660,75 D	1.263.292,94	1.263.289,78	5.660,75
11101		11001010000	CAIXA GERAL		2.229,94 D	0,00	0,00	2.229,94
11102		11001010002	CAIXA - SÃO PAULO		2.229,94 D	0,00	0,00	2.229,94
11103		11001030000	BANCO CONTAS MOVIMENTO		113.430,81 D	1.263.292,94	1.263.289,78	3.430,81
11132		11001030002	BANCO BRADESCO 2413-5		0,50 D	1.263.240,04	1.263.241,88	0,50
11133		11001030003	BDO CITI (BLOQUEIO JUDICIAL)		78.097,28 D	0,00	0,00	78.097,28
11140		11001030009	BDO BRAD 2413-3 (BLOG. JUDIC)		34.616,02 D	0,00	0,00	34.616,02
11141		11001030010	BDO DAYCOVAL (BLOQUEIO JUDIC)		388,73 D	0,00	0,00	388,73
11142		11001030011	BRADESCO 153000-3 (BLOG JUDIC)		298,98 D	0,00	0,00	298,98
11143		11001030012	BDO BRADESCO 153000-3		47,00 D	47,90	47,90	0,90
11200		11002000000	CLIENTES A RECEBER		1.715.328,21 D	890.403,42	1.443.477,24	1.224.352,39
11201		11002010000	CLIENTES - MERCADO INTERNO		1.715.328,21 D	890.403,42	1.443.477,24	1.224.352,39
11206		11002010006	CHRISTIANO SALES BERTAGNON		1.589,47 D	4.202,84	4.202,84	0,00
11214		11002010014	CARREFOUR COM. E IND. LTDA		133.485,31 D	0,00	62.778,83	70.706,48
11215		11002010015	TENDA ATACADO LTDA		16.004,36 D	0,00	0,00	16.004,36
11216		11002010016	CASA STA LUZIA IMPORTADORA		1.816,74 D	0,00	0,00	1.816,74
11226		11002010026	KANTOCARPA PARTICIPAÇÕES		7.221,05 D	0,00	0,00	7.221,05
11231		11002010031	CAIPIITA COMERCIALIZAÇÃO E DIST		102.440,76 D	0,00	68.293,84	34.146,92
11256		11002010056	TOMANIR PIZZAS		5.616,00 D	0,00	0,00	5.616,00
11259		11002010059	PIZZARIA E PASTELARIA DONATELL		1.872,00 D	0,00	1.872,00	0,00
11277		11002010077	GUSTAVO HANOSTICA SUTTI		34.710,00 D	480,00	32.660,00	34.230,00
11284		11002010084	ERIK CASTANHEIRA DA SILVA		1.795,50 D	0,00	1.795,50	0,00
11290		11002010090	TME REFEIÇÕES E KVENJOS		3.744,00 D	0,00	3.744,00	0,00
11323		11002010103	PABLO TOSELLI		21.108,00 D	1.080,00	21.108,00	0,00
11342		11002010122	ATACADO S/A DISTR.COMERCIO E		0,00	44.100,52	44.100,52	0,00
11363		11002010133	JOSE EDUARDO SIMÃO		596,00 D	115,00	0,00	481,00
11366		11002010136	MARCELO JULIO VINCOU		4.800,00 D	5.450,00	10.650,00	0,00
11371		11002010141	BALNEARIO E BAR MARIA JOSE LTD		525,00 D	0,00	525,00	0,00
11384		11002010154	SUPERMERCADOS JAU BERVE LTDA		263.594,72 D	0,00	112.920,85	150.673,87
11387		11002010157	FLAVIO LORO FILHO		2.650,00 D	0,00	2.650,00	0,00
11389		11002010159	DIA DE ATACADOS KIRELI		300,00 D	0,00	0,00	300,00
11396		11002010166	SEMGAS DISTRIBUIDORA S/A		233.654,24 D	578.520,75	503.333,99	152.841,24
11416		11002010171	VALANG FRIEDRICH		0,00	1.219,50	0,00	1.219,50
11428		11002010183	PANIFICADORA PEO PAO DO BOQUEI		11.500,00 D	0,00	11.500,00	0,00
11433		11002010189	VIA CASTELLI PIZZARIA LTDA		0,00	1.800,00	1.800,00	0,00
11444		11002010200	CARLOS SUARES SOARES		0,00	143,04	143,04	0,00
11453		11002010207	LA CAMPIONISSIMA PIZZARIA LTDA		8.300,00 D	0,00	8.300,00	0,00
11454		11002010208	GRAN ITALIA PIZZARIA LTDA - ME		4.980,00 D	0,00	0,00	4.980,00
11455		11002010209	ELSON DA SILVA BOMCALVES		8.970,00 D	0,00	0,00	8.970,00
11470		11002010224	ROBERTO RABDAL		6.969,30 D	0,00	0,00	6.969,30
11472		11002010226	M R PEREZ E CIA LTDA		0,00	6.397,77	0,00	6.397,77
11475		11002010230	SUPERMERCADO SAO JUDAS TADEU		0,00	3.079,46	0,00	3.079,46
11554		11002012302	CENCOBUD BRASIL COMERCIAL LTDA		374.184,62 D	0,00	0,00	374.184,62
11558		11002012303	MERCADO E DISTRIB DE ALIMENTOS		9.767,45 D	0,00	0,00	9.767,45
11561		11002012306	AJ HULLER COM DE FRIGS E DERIV		0,00	2.129,10	0,00	2.129,10
11562		11002012307	SAMUEL ALVES DOS SANTOS		583,80 D	219,15	0,00	364,65
11567		11002012311	ANNASSEN GOURMET LTDA ME		0,00	4.807,58	0,00	4.807,58
11572		11002012316	MERCADO DE ALIMENTOS GREPAR LT		4.822,00 D	0,00	0,00	4.822,00
11590		11002012329	CARLOS JOSE DOS SANTOS		0,00	792,00	792,00	0,00
11592		11002012331	PAMELA HUNGLAUS BENGAMO		1.188,80 D	0,00	0,00	1.188,80
11597		11002012337	LISA IMPORTACAO E EXPORTACAO		473.391,84 D	71.194,10	264.615,41	137.582,33
11598		11002012338	COSTA MARINE INDUSTRIA E COMER		62.640,00 D	0,00	0,00	62.640,00
11599		11002012339	LINA NUNES CARITA DISTRIBUIDOR		249.723,36 D	0,00	89.705,38	160.017,98
11651		11002012341	INDUSTRIA DE RACOS PATENSE LT		3.035,80 D	0,00	0,00	3.035,80

Este documento é cópia do original assinado digitalmente por GILSON ALMI TOM SCROTT. Protocolado em 19/07/2018 às 10:39:01. Sob o número 1911810076627. Para conferir o original, acesse o site https://esaj.jsc.jus.br/sgaj/infomsg?processo=0304258-08.2018.8.24.0033

**Balancete Analítico Consolidado (Valores em Reais)**

Folha:

AMPEX(0641)

CNPJ/CPF: 10.242.689/0001-77

End.: Rodovia BR 102 4075-SALA 201-SALSEIRAS - CEP: 88311-600

Município: Itajaí

UF: SC

Emitido em: 06/07

Período: Abril de 2018

Acesso	Terc	Classificador	Nome da Conta	C/C.	Saldo Inicial	Nov.Débito	Nov.Crédito	S	do Fi
11655		11002012345	SUPERMERCADO SACOPEL LTDA		1.054,37 D	0,00	0,00		1.054
11665		11002012354	CEREALISTA MOVA SAFRA LTDA		9.597,51 D	0,00	0,00		9.597
11674		11002012553	CARLOS EDUARDO BENTO FILHO		0,00	247,30	0,00		247
11675		11002012554	FORNO MANIA FOODS ALIMENTACAO		7.659,00 D	17.020,00	0,00		14.679
11681		11002012561	PAIS E DOCE SARUEL LTDA EPP		1.480,00 D	3.580,00	0,00		5.060
11671		11002012579	SILVA CARVALHO E SUPERMERCADOR		7.843,35 D	0,00	0,00		7.843
11673		11002012582	CDG LOGISTICA DE ALIMENTOS LTD		30.400,00 D	0,00	11.200,00		9.200
11683		11002012583	TATHIANE CAMARGO MACHADO		0,00	271,89	0,00		271
11684		11002012584	CEREALISTA DIMANIE		3.337,40 D	0,00	1.796,55		1.541
11685		11002012345	FIRMA COMERCIO E DISTRIBUICAO		8.930,00 D	0,00	0,00		4.830
11686		11002012586	EVEREST DISTRIBUIDORA DE ALIME		2.320,29 D	0,00	0,00		2.320
11687		11002012587	SAN MICHELLI PIZZARIA E CHOPER		2.250,00 D	0,00	2.250,00		0
11689		11002012589	CLAUDIO DE GOIS CARVALHO SILVA		0,00	293,64	0,00		293
11316		11002013000	(-)CREDITOS DE LIQ. DUVIDOSAS		110.476,30 C	0,00	0,00		0.476
11318		11002013001	( - ) DUPLICATA DESCONTADA		302.849,82 C	140.755,76	179.679,51		1.792
<b>11300</b>		<b>11003600000</b>	<b>ESTOQUES</b>		<b>236.503,09 D</b>	<b>381.792,69</b>	<b>236.503,09</b>		<b>1.792</b>
<b>11301</b>		<b>11003010000</b>	<b>ESTOQUE MERCADORIA P/ REVENDA</b>		<b>236.503,09 D</b>	<b>381.792,69</b>	<b>236.503,09</b>		<b>1.792</b>
11317		11003010001	ESTOQUE - SANTA CATARINA		236.503,09 D	381.792,69	236.503,09		1.792
<b>11500</b>		<b>11005000000</b>	<b>ADIANTAMENTOS ANTECIPADOS</b>		<b>1.681.100,31 D</b>	<b>293.581,03</b>	<b>42.982,75</b>		<b>1.698</b>
<b>11507</b>		<b>11005070000</b>	<b>ADIANTAMENTOS A FORNECEDORES</b>		<b>301.196,14 D</b>	<b>0,00</b>	<b>0,00</b>		<b>3.196</b>
11515		11005070015	KELLY CRISTIANE		281.896,14 D	0,00	0,00		3.686
11530		11005070030	GILSON AMILTON SBRITT		17.500,00 D	0,00	0,00		7.500
<b>11511</b>		<b>11005110000</b>	<b>ADIANTAMENTO PARA IMPORTACAO</b>		<b>0,00</b>	<b>42.982,75</b>	<b>42.982,75</b>		<b>0</b>
11591		11005110001	ADIANTAMENTO DE IMPORTACAO		0,00	42.982,75	42.982,75		0
<b>11550</b>		<b>11005120000</b>	<b>ADIANT. FORNECEDOR ESTRANGEIRO</b>		<b>1.379.903,97 D</b>	<b>250.598,28</b>	<b>0,00</b>		<b>10.502</b>
11554		11005120001	SALICA DEL ECUADOR S.A		217.300,58 D	0,00	0,00		7.100
11555		11005120002	SPA INTERNATIONAL FOOD GROUP C		744.073,05 D	0,00	0,00		4.073
11875		11005120003	AZIERRYV S.A		418.730,30 D	250.598,28	0,00		3.328
<b>11600</b>		<b>11006000000</b>	<b>IMPOSTOS A RECUPERAR</b>		<b>493.881,15 D</b>	<b>167.614,54</b>	<b>155.142,98</b>		<b>16.352</b>
<b>11601</b>		<b>11006010000</b>	<b>IMPOSTOS A RECUPERAR</b>		<b>493.881,15 D</b>	<b>167.614,54</b>	<b>155.142,98</b>		<b>16.352</b>
11620		11006010010	ICMS A RECUPERAR (PERMAMBUCO)		268.488,82 D	0,00	0,00		0.488
11621		11006010011	IR FONTE - APLIC. FINANCEIRA		19.644,54 D	0,00	0,00		0.644
11622		11006010012	PIR - PAGO A MAIOR		16.014,05 D	0,00	0,00		6.014
11623		11006010013	ICMS SUBST. TRIBUT. (MATEIX)		352,27 D	0,00	0,00		352
11624		11006010014	IRRF PAGO MAIOR / INDEVIDAMENT		867,73 D	0,00	0,00		967
11625		11006010015	INSS (SPS) PAGO EM DUPLICIDADE		1.279,48 D	0,00	0,00		1.279
11627		11006010017	ICMS FILIAL (SÃO PAULO)		98.958,70 D	98.896,65	56.876,57		0.778
11628		11006010018	COPINS A RECUP NÃO CUMULATIVO		43.438,94 D	21.914,79	0,00		5.353
11629		11006010019	PIR A RECUP NÃO CUMULATIVO		9.539,85 D	4.781,44	0,00		4.321
11631		11006010021	CREDITO ICMS - ST (MG)		16.501,83 D	0,00	0,00		6.501
11633		11006010023	ICMS SUBST TRIBUTARIA - RJ		30,85 D	1.517,74	0,00		1.545
11634		11006010024	PIS A RECUPERAR S/ IMPORTACAO		3.302,11 D	6.754,01	10.056,12		0
11635		11006010025	COPINS A RECUPERAR S/ IMPORT.		15.175,97 D	31.036,32	46.210,29		0
11636		11006010026	ICMS A RECUPERAR		188,03 D	2.911,50	0,00		101
<b>11700</b>		<b>11007000000</b>	<b>DESPESAS ANTECIPADAS</b>		<b>828.423,88 D</b>	<b>0,00</b>	<b>0,00</b>		<b>423</b>
<b>11701</b>		<b>11007010000</b>	<b>DESPESAS A APROPRIAR</b>		<b>828.423,88 D</b>	<b>0,00</b>	<b>0,00</b>		<b>423</b>
11711		11007010001	SERVÇOS A APROPRIAR		808,32 D	0,00	0,00		808
11714		11007010004	BRANDESCO CONTRATO 650074-9		339.863,38 D	0,00	0,00		663
11715		11007010005	ENCARGOS FINANC. (PARCELAMENTO)		467.418,44 D	0,00	0,00		416
11716		11007010006	CAUÇÃO		30.538,66 D	0,00	0,00		138
<b>11800</b>		<b>11008000000</b>	<b>RANÇOS - RECUPERAÇÃO JUDICIAL</b>		<b>1.986,07 D</b>	<b>0,00</b>	<b>0,00</b>		<b>986</b>

Este documento é cópia do original assinado digitalmente por GILSON AMILTON SBRITT Protocolado em 19/07/2018 às 10:39:01, sob o número MJJ179100769821. Para conferir o original, acesse o site https://esaj.tst.jus.br/escrta/ (sic, p.53, b7csa); informe o processo 0304258-08.2018.8.24.0033



## Balancete Analítico Consolidado (Valores em Reais)

Folha:

AMPEX(0641)

CNPJ/CPF: 10.242.885/0001-77

End.: Rodovia BR 101 4075-SALA 201-SALZEIRAS - CEP: 89311-600

Município: Itajaí

UF: SC

Emitido em: 06/07

Período: Abril de 2018

Acesso	Terc	Classificador	Nome da Conta	C/C	Saldo Inicial	Mov.Débito	Mov.Crédito	S	do Fir
11801		11008010000	BANCOS CONTAS CORRENTE		1.986,07 D	0,00	0,00		1.986
11811		11008010011	BCO SOTISA C/C 252389		49,58 D	0,00	0,00		49
11812		11008010012	BCO BICRANCO C/C 421073247		1.937,49 D	0,00	0,00		1.937
12000		12000000000	ATIVO NAO CIRCULANTE		7.431.473,89 D	460.580,00	376.043,72	7	6.010
12100		12010000000	REALIZÁVEL A LONGO PRAZO		3.173.338,65 D	460.580,00	371.403,50	3	2.515
12101		12010010000	C/CORRENTES		3.173.338,65 D	460.580,00	371.403,50	3	2.515
12104		12010010003	C / CORRENTES		3.173.338,65 D	460.580,00	371.403,50	3	2.515
12020		12020000000	INVESTIMENTOS		4.143.483,84 D	0,00	0,00	4	3.683
12021		12020010000	INVESTIMENTOS MATRIZ		3.546.817,78 D	0,00	0,00	3	6.817
12022		12020010001	CONSORCIO		24.501,36 D	0,00	0,00		4.501
12023		12020010002	IMVEL - EDIF. MAGNOLIAS		3.522.316,42 D	0,00	0,00	3	2.316
12200		12020030000	CLIENTES NACIONAIS LONGO PRAZO		596.866,06 D	0,00	0,00		6.866
12201		12020030001	COML. E DISTRIB. CAMELO PI		43.800,00 D	0,00	0,00		3.800
12202		12020030002	D.R DISTRIB. DE ALIMENTOS		189.030,00 D	0,00	0,00		3.030
12203		12020030003	DCR COMERCIO DE ALIMENTOS		14.396,50 D	0,00	0,00		4.396
12205		12020030005	RODA DISTR. DE PROD. ALIM.		111.904,72 D	0,00	0,00		1.904
12206		12020030006	PATRESÃO HIPERMERCADOS		36.300,00 D	0,00	0,00		6.100
12207		12020030007	IFE DISTRIBUIDORA		54.448,50 D	0,00	0,00		4.648
12208		12020030008	SUPERVIDA DISTRIBUIDORA		50.607,00 D	0,00	0,00		2.607
12210		12020030010	PREMIEIRO ADM E ORGAN DE COM		39.666,66 D	0,00	0,00		9.666
12211		12020030011	HJS COMERCIO DE ALIMENTOS		55.202,40 D	0,00	0,00		3.202
12213		12020030013	CORREA E SOUZA DISTRIBUIDORA		7.510,28 D	0,00	0,00		7.510
12030		12030000000	IMOBILIZADO LIQUIDO		103.038,58 D	0,00	2.866,65		171
12310		12030010000	IMOBILIZADO		796.896,24 D	0,00	0,00		6.896
12311		12030010001	VEICULOS		298.564,55 D	0,00	0,00		8.564
12313		12030010003	MOVEIS E UTENSILIOS		296.446,82 D	0,00	0,00		6.446
12314		12030010004	COMPUTADORES E PERIFERICOS		154.022,22 D	0,00	0,00		4.022
12315		12030010005	INSTALACOES		1.780,00 D	0,00	0,00		1.780
12316		12030010006	MAQUINAS E EQUIPAMENTOS		46.082,67 D	0,00	0,00		6.082
12320		12030020000	( - ) DEPRECIACAO ACUMULADA		693.857,68 C	0,00	2.866,65		6.724
12321		12030020001	( - ) DEPREC. VEICULOS		298.564,55 C	0,00	0,00		8.564
12322		12030020002	( - ) DEPR. MOVEIS UTENSILIOS		206.583,43 C	0,00	2.467,79		9.051
12323		12030020003	( - ) DEPRC COMP E PERIFERICOS		159.016,39 C	0,00	0,00		9.016
12324		12030020004	( - ) DEPREC. INSTALACOES		1.243,24 C	0,00	14,44		1.258
12325		12030020005	( - ) DEPRC MAQS EQUIPAMENTOS		38.450,07 C	0,00	384,01		8.834
13501		12050000000	INTANGÍVEL		11.412,82 D	0,00	1.773,57		9.639
13502		12050010000	INTANGIVEL		199.286,27 D	0,00	0,00		9.286
13511		12050010001	DIREITOS DE USO DE SOFTWARE		199.286,27 D	0,00	0,00		9.286
13600		12050020000	( - ) AMORTIZACAO INTANGIVEL		187.873,45 C	0,00	1.773,57		647
13601		12050020001	(- ) AMORTIZACAO		187.873,45 C	0,00	1.773,57		647

Este documento é cópia do original assinado digitalmente por GILSON AMILTON SERRAOTT. Protocolado em 19/07/2018 às 10:30:01, sob o número WJ/18100766627. Para conferir o original, acesse o site https://esaj.tst.jus.br/escv/jsp/consultaProcesso.do, informe o processo 0304258-08.2018.8.24.0033.



## Balancete Analítico Consolidado (Valores em Reais)

Folha:

AMPEX(D641)

CNPJ/CPF: 10.242.889/0001-17

End.: Rodovia BR 101 4075-SALA 201-SALGUEIROS - CEP: 88311-600

Município: Itajaí

UF: SC

Emitido em: 06/07

Período: Abril de 2018

Acesso	Terc	Classificador	Nome da Conta	C/C.	Saldo Inicial	Mov.Débito	Mov.Crédito	Saldo Final
20000		20000000000	PASSIVO		14.173.386,74 C	575.506,16	949.274,06	14.547.154,64
21000		21000000000	PASSIVO CIRCULANTE		10.157.666,13 C	359.294,46	733.062,36	10.127.439,23
21100		21001000000	FORNECEDORES		3.399.315,02 C	303.741,02	672.330,61	3.023.283,41
21101		21001010000	FORNECEDORES NA MATRIZ		163.467,04 C	141.424,02	193.467,52	3.510,54
21112		21001010003	FORNECEDORES DE SERVIÇOS		130,04 C	0,00	0,00	130,04
21114		21001010004	VANIO DENIS MAPRA		2.700,00 C	2.700,00	5.100,00	5.100,00
21119		21001010009	CONCORDIA LOGISTICA		29.259,27 C	0,00	15.972,53	43.231,80
21122		21001010012	POSTO DE SERVIÇOS CAMBUI		303,15 C	0,00	0,00	303,15
21126		21001010016	M M E PRIMO COM E REPRESENT.		0,00	0,00	983,98	983,98
21127		21001010017	JELTON GUARDA DE SOC. E LOGIST		0,00	0,00	875,00	875,00
21128		21001010018	MOSIMANN HORN ADVOC. ASSOC.		28.155,00 C	0,00	0,00	28.155,00
21129		21001010019	NEXXERA TECNOLOGIA E SERVIÇOS		79,33 C	0,00	79,33	158,66
21136		21001010025	ITAPGA TERMINAIS PORTUARIOS		5.461,91 C	1.709,82	12.085,58	5.837,61
21137		21001010026	LETTER CONSULT BEST INV E PART		0,00	244,72	244,72	0,00
21142		21001010031	SUSTENTA TELECOMUNICAÇÕES		2.840,00 C	2.840,00	0,00	0,00
21148		21001010037	RENATA ROCHA DIETRICH - ME		0,00	28.081,63	28.081,63	0,00
21154		21001010043	CCS CONTABILIDADE CONSULT SERV		0,00	1.500,00	1.500,00	0,00
21157		21001010046	ALIANÇA NAVEGAÇÃO E LOGISTICA		470,00 C	0,00	0,00	470,00
21159		21001010048	SCUNET EDITORA EMPRESARIAL LTD		0,00	210,34	210,36	0,00
21164		21001010064	MOJH COM. GESTAO EMPRESARIAL		2.917,03 C	2.917,03	0,00	0,00
21185		21001010065	TANIA COMEX SERV. MARITIMO		0,00	2.000,00	2.000,00	0,00
21187		21001010067	ON LINE S.A REPRESENTAÇÕES LTD		1.745,25 C	0,00	0,00	1.745,25
21188		21001010068	MOODRID SOFTWARE SA		128,12 C	0,00	120,20	8,92
21184		21001010070	MINAS ONLINE LTDA		137,50 C	275,00	337,50	0,00
21186		21001010086	G. H. BETY REPRESENTAÇÕES		0,00	1.464,00	1.464,00	0,00
21189		21001010089	OKUMA & OKUMA SERVIÇOS LTDA ME		9.540,00 C	9.540,00	9.540,00	9.540,00
21190		21001010090	PA COMPUTADORES E SERV. LTDA		509,40 C	509,40	509,40	509,40
21194		21001010094	DMC ENTREGAS RAPIDAS		0,00	1.548,00	1.548,00	0,00
21195		21001010095	RODRIGO DI PIETRI ME		6.120,00 C	6.120,00	23.395,00	33.385,00
21218		21001010118	CENTRO LOGISTICO FASTCARGO S.A		6.152,13 C	3.987,17	7.498,40	6.663,84
21244		21001010136	JOTA C&E REPRESENTAÇÕES E CONSU		0,00	2.801,71	2.801,71	0,00
21240		21001010140	M.M.2 SERVIÇOS EIRELI		0,00	1.735,77	1.735,77	0,00
21250		21001010142	CELLIER ALIMENTOS DO BRASIL		10.000,00 C	0,00	0,00	10.000,00
21252		21001010145	M4 REPRESENTAÇÕES COMERCIAIS		2.445,00 C	4.574,34	2.125,34	0,00
21280		21001010180	ALPHA TRANSCRIÇÃO DE DOCUMENTO		3.440,00 C	0,00	0,00	3.440,00
21281		21001010181	MIGUEL DE ALMEIDA FERNANDES GO		1.154,26 C	1.154,26	0,00	0,00
21262		21001011504	BERGAMO E HUNGELAU LTDA		0,00	6.029,00	6.029,00	0,00
21263		21001011504	EPINA REPRESENTAÇÕES COM		0,00	750,00	750,00	0,00
21273		21001011514	OSADIR EDSON MARI - ME		0,00	380,43	380,43	0,00
21288		21001011514	TATHIANE CAMARGO MACHADO		0,00	6.029,00	6.029,00	0,00
21287		21001011515	MACHADO E SOUZEIRA SOC. ADVGS		0,00	15.000,00	15.000,00	0,00
21276		21001011538	MAN SOLUÇÕES TI LTDA		0,00	0,00	980,00	980,00
21277		21001011539	SUELI SETSURO MINAMIA BARGMANN		2.250,00 C	0,00	1.650,00	3.900,00
21285		21001011520	TOTVS BRASILEIA SOFTWARE LTDA		98.400,00 C	949,01	949,01	98.400,00
21328		21001011524	TUSSEI & PLATCHEM ADVOGADOS ASS		1.000,00 C	0,00	0,00	1.000,00
21331		21001011527	CHISSINI COMERCIO E REPRE.		0,00	182,25	182,25	0,00
21336		21001011531	P. DE ALMEIDA FERNANDES GOULÃO		0,00	18.000,00	18.000,00	0,00
21338		21001011533	AREVEDO E FILHO - APOIO E DESE		0,00	0,00	144,90	144,90
21339		21001011534	HONORATA REPRESENTAÇÃO COMERC		0,00	1.079,56	1.079,56	0,00
21340		21001011540	CRAVO COMERCIO DE CEREAIS		0,00	0,00	275,58	275,58
21341		21001011541	FALANGA COMERCIO E INDUSTRIA		18,00 C	0,00	0,00	18,00
21345		21001011545	FABIO APARECIDO AMAZEU		4.020,00 C	4.020,00	0,00	0,00
21358		21001011559	DENISE FRANCOISE RUF GINIEIS		0,00	8.800,00	8.800,00	0,00
21359		21001011559	PIÇCOLA REPRESENT COM.		2.087,57 C	2.087,57	0,00	0,00
21360		21001011560	CARLOS ALBERTO JARRA FILHO		0,00	185,00	185,00	0,00
21361		21001011561	MIGARELLI REPRESENTAÇÕES		0,00	2.018,97	11.030,35	11.030,35
21362		21001011563	BOYCEA COM E PART		0,00	0,00	4.000,00	4.000,00
21103		21001030000	FORNECEDORES MERCADO EXTERNO		3.237.847,98 C	162.337,00	478.863,09	3.007.757,89

**Balancete Analítico Consolidado (Valores em Reais)**

Folha:

AMPEX(0641)

CNPJ/CPF: 10.242.889/0001-77

End.: Rodovia BR 101 4075-SALA 201-SALSKIROS - CEP: 88311-600

Município: Itajaí

UF: SC

Emitido em: 06/07

Período: Abril de 2018

Acesso	Terc	Classificador	Nome da Conta	C/C.	Saldo Inicial	Mov. Débito	Mov. Crédito	do	Fi
21171		21003030001	JKSTRAL S.A		2.261.755,20 C	162.337,00	321.619,89	3	11.038
21172		21001030004	SALICA DEL ECUADOR S.A		211.410,05 C	0,00	0,00		1.410
21173		21001030005	IPA INTERNATIONAL FOOD GROUP C		445.167,34 C	0,00	157.243,20		2.810
21174		21001030006	ASISKERVY S.A		316.515,35 C	0,00	0,00		3.215
<b>21200</b>		<b>21002000000</b>	<b>EMPRESTIMOS E FINANCIAMENTOS</b>		<b>519.636,15 C</b>	<b>16.471,96</b>	<b>0,00</b>		<b>13.164</b>
21202		21002010000	EMPRESTIMOS E FINANCIAMENTOS		354.884,74 C	0,00	0,00		4.884
21204		21002010002	C/C SÓCIOS		77.766,34 C	0,00	0,00		7.766
21212		21002010003	SALDO C/C - BCO DAYCOVAL		54,98 C	0,00	0,00		54
21211		21002010005	SALDO C/C - BCO BRADÉSCO		185,54 C	0,00	0,00		185
21227		21002010007	DUPLICATAS DESCONTADAS		276.877,66 C	0,00	0,00		6.877
<b>21220</b>		<b>21002020000</b>	<b>BANCOS - CONTA GARANTIDA</b>		<b>31,81 C</b>	<b>0,00</b>	<b>0,00</b>		<b>31</b>
21222		21002020001	BANCO FIDRA C/C 6612021		1,81 C	0,00	0,00		1
21223		21002020002	BIC BANCO		30,00 C	0,00	0,00		30
<b>21215</b>		<b>21002030000</b>	<b>CREDITO IMOBILIARIO</b>		<b>164.719,60 C</b>	<b>16.471,96</b>	<b>0,00</b>		<b>8.247</b>
21216		21002030001	CRED. IMOB. CONTRATO 650874-B		164.719,60 C	16.471,96	0,00		8.247
<b>21300</b>		<b>21003000000</b>	<b>OBRIGACOES TRABALHISTAS</b>		<b>4.967,09 C</b>	<b>6.133,39</b>	<b>6.133,40</b>		<b>4.967</b>
<b>21301</b>		<b>21003010000</b>	<b>SALARIOS E ORDENADOS A PAGAR</b>		<b>4.967,09 C</b>	<b>6.133,39</b>	<b>6.133,40</b>		<b>4.967</b>
21318		21003010008	SALARIO A PAGAR - FILIAL - SP		4.967,09 C	6.133,39	6.133,40		4.967
<b>21400</b>		<b>21004000000</b>	<b>ENCARGOS SOCIAIS A PAGAR</b>		<b>681.712,55 C</b>	<b>490,67</b>	<b>3.297,71</b>		<b>14.519</b>
<b>21401</b>		<b>21004010000</b>	<b>ENCARGOS SOCIAIS A PAGAR</b>		<b>285.560,12 C</b>	<b>490,67</b>	<b>3.297,71</b>		<b>18.367</b>
21411		21004010001	INSS A RECOLHER		218.750,46 C	0,00	0,00		6.730
21414		21004010004	IRRF SOBRE SALARIO A RECOLHER		7.489,31 C	0,00	542,27		8.041
21416		21004010006	CONTRIB ASSISTENCIAL RECOLHER		122,67 C	0,00	0,00		122
21410		21004010009	INSS A RECOLHER - FILIAL SP		60.697,05 C	0,00	2.264,77		2.961
21409		21004010010	F015 A RECOLHER - FILIAL SP		490,67 C	490,67	490,67		490
<b>21450</b>		<b>21004040000</b>	<b>ENCARGOS S/ TRIBUTOS A PAGAR</b>		<b>396.152,43 C</b>	<b>0,00</b>	<b>0,00</b>		<b>16.152</b>
21452		21004040001	ENCARGOS S/TRIB. ESTADUAL A PG		122.979,95 C	0,00	0,00		2.979
21451		21004040002	ENCARGOS S/TRIB. FEDERAL A PG		273.172,48 C	0,00	0,00		3.172
<b>21500</b>		<b>21005000000</b>	<b>OBRIGACOES TRIBUTARIAS FEDERAL</b>		<b>5.404.119,72 C</b>	<b>19.380,48</b>	<b>41.234,80</b>	5	3.978
<b>21501</b>		<b>21005010000</b>	<b>OBRIGACOES TRIBUTARIAS</b>		<b>5.339.374,92 C</b>	<b>9.387,65</b>	<b>39.105,10</b>	5	9.022
21525		21005010013	ICMS A RECOLHER		9.303,91 C	9.387,65	83,74		0
21526		21005010016	COPINS A RECOLHER		267.495,32 C	0,00	0,00		7.495
21527		21005010017	PIS A RECOLHER		57.812,24 C	0,00	0,00		7.812
21530		21005010020	ICMS RECOLHER IMPORTAÇÃO (PE)		144.070,72 C	0,00	0,00		14.070
21531		21005010021	ICMS RECOLHER IMPORTAÇÃO (AM)		62.382,07 C	0,00	0,00		2.382
21532		21005010022	SUBST TRIBUT A RECOLHER (SP)		4.496.879,73 C	0,00	17.648,33	4	18.528
21533		21005010023	SUBST TRIBUT A RECOLHER (MG)		107.682,75 C	0,00	0,00		7.682
21534		21005010024	SUBST TRIBUT A RECOLHER (PR)		57.777,43 C	0,00	0,00		777
21535		21005010025	SUBST TRIBUT A RECOLHER (MS)		88.824,52 C	0,00	1.373,47		134
21536		21005010026	SUBST. TRIB. A RECOLHER (SC)		3.909,97 C	0,00	0,00		909
21537		21005010027	ICMS DIFERENCIAL DE ALIQUOTA		28.401,23 C	0,00	0,00		401
21538		21005010028	SUBST.TRIB.A RECOLHER (RJ)		12.835,93 C	0,00	0,00		835
<b>21503</b>		<b>21005020000</b>	<b>PARCELAMENTOS A PAGAR</b>		<b>48.187,85 C</b>	<b>8.153,18</b>	<b>2.129,70</b>		<b>164</b>
21504		21005020002	PARCELAMENTO ICMS MG		48.187,85 C	8.153,18	2.129,70		164
<b>21550</b>		<b>21005030000</b>	<b>JUROS S/ PARCELAMENTOS</b>		<b>16.556,95 C</b>	<b>1.839,65</b>	<b>0,00</b>		<b>717</b>
21551		21005030001	JUROS S/ PARCELAMENTO MG		16.556,95 C	1.839,65	0,00		717
<b>21600</b>		<b>21006000000</b>	<b>RETENÇÕES NA FONTE A RECOLHER</b>		<b>67.384,98 C</b>	<b>0,00</b>	<b>159,14</b>		<b>544</b>
<b>21601</b>		<b>21006010000</b>	<b>RETENÇÕES NA FONTE A RECOLHER</b>		<b>67.384,98 C</b>	<b>0,00</b>	<b>159,14</b>		<b>544</b>

Este documento é cópia do original assinado digitalmente por GILSON AMILTON SGROTT, Protocolado em 19/07/2019 às 10:39:01, sob o número MAJ18100769527. Para conferir o original, acesse o site https://esaj.tst.jus.br/eacaj, Paga com o número MAJ18100769527.



184

**Balancete Analítico Consolidado (Valores em Reais)**

Folha:

ANPEX(0641)

CNPJ/CPF: 20.242.885/0001-77

End.: Rodovia BR 101 4075-SALA 201-SALSEIROS - CEP: 84311-600

Município: Itajaí

UF: SC

Emittido em: 06/07

Período: Abril de 2018

Acesso	Terc	Classificador	Nome da Conta	C/C.	Saldo Inicial	Mov.Débito	Mov.Crédito	do	Fl
21622		21006010002	ISS RETIDO A RECOLHER		29.234,96 C	0,00	29,39	9.264	
21613		21006010003	PIS/CÓPINS/CELL RETIDO A REC.		1.836,90 C	0,00	80,35	1.917	
21614		21006010004	INSS RETIDO A RECOLHER		35.430,29 C	0,00	0,00	15.430	
21617		21006010007	IRRF RETIDO S/ FJ A RMC		892,44 C	0,00	49,40	932	
<b>21700</b>		<b>21007000000</b>	<b>OBRIGACOES TRIBUT MUNICIPAIS</b>		<b>1.163,37 C</b>	<b>1.276,28</b>	<b>112,91</b>	<b>0</b>	<b>0</b>
<b>21750</b>		<b>21007020000</b>	<b>EMPRESTIMO PARY RELACIONADA RJ</b>		<b>584,46 C</b>	<b>696,88</b>	<b>112,42</b>	<b>0</b>	<b>0</b>
21751		21007020001	JOSÉ EDUARDO SIMÃO CP		584,46 C	696,88	112,42	0	0
<b>21710</b>		<b>21007100000</b>	<b>JUROS RECUPERAÇÃO JUDICIAL</b>		<b>578,91 C</b>	<b>579,40</b>	<b>0,49</b>	<b>0</b>	<b>0</b>
21777		21007100001	JUROS S/ TR		578,91 C	579,40	0,49	0	0
<b>21800</b>		<b>21008000000</b>	<b>OUTRAS CONTAS</b>		<b>11.094,51 C</b>	<b>11.780,66</b>	<b>8.186,15</b>	<b>7.500</b>	<b>7.500</b>
<b>21801</b>		<b>21008010000</b>	<b>OUTRAS CONTAS A PAGAR</b>		<b>7.500,00 C</b>	<b>7.500,00</b>	<b>7.500,00</b>	<b>7.500</b>	<b>7.500</b>
21811		21008010001	ALUGUEIS A PAGAR		7.500,00 C	7.500,00	7.500,00	7.500	7.500
<b>21840</b>		<b>21008400000</b>	<b>EMPRESTIMENTO/FINAC. RJ</b>		<b>3.165,03 C</b>	<b>3.768,69</b>	<b>403,66</b>	<b>0</b>	<b>0</b>
21843		21008400001	BIC BANCO 14.106380-5 CP		108,73 C	140,41	31,68	0	0
21842		21008400002	BDO BRASIL CTR 22/0002-X CP		79,78 C	93,35	10,37	0	0
21844		21008400004	BDO FIBRA CONT. 544813 CP		221,38 C	262,84	41,46	0	0
21845		21008400005	BANCO ITAU CP		50,91 C	60,36	9,45	0	0
21846		21008400006	BANCO SANTANDER CP		368,54 C	200,95	32,41	0	0
21847		21008400007	BANCO SAFRA CP		170,63 C	203,45	32,82	0	0
21848		21008400008	BANCO ABC CP		105,53 C	125,81	20,28	0	0
21849		21008400009	BANCO DO BRASDESIS CP		2.259,53 C	2.679,52	419,99	0	0
<b>21850</b>		<b>21008500000</b>	<b>FORNecedores (RJ)</b>		<b>429,48 C</b>	<b>511,97</b>	<b>82,49</b>	<b>0</b>	<b>0</b>
21851		21008500001	WEXTEL TELECOMUNICAÇÕES		0,27 C	0,39	0,12	0	0
21852		21008500002	SOCIA BOYS EXPRESS		0,86 C	0,90	0,12	0	0
21853		21008500003	COOPERATIVA DOS TRANSPORTADORE		9,73 C	10,41	1,68	0	0
21854		21008500004	TANIA COMEX SERVIÇOS MARITIMOS		0,58 C	0,73	0,15	0	0
21855		21008500005	BRINQUETISTA COM. E REPRESENT		0,14 C	0,23	0,09	0	0
21856		21008500006	DC LOGISTICS BRASIL		0,92 C	1,05	0,23	0	0
21857		21008500007	MARCOS LOSS REPRESENTAÇÕES		0,22 C	0,27	0,05	0	0
21858		21008500008	TRANSPORTES BERTOLINI		1,43 C	1,97	0,34	0	0
21859		21008500009	MIRA OTM TRANSPORTES		2,48 C	2,96	0,48	0	0
21859		21008500010	BANCO SÓFISA CP		137,27 C	163,81	26,54	0	0
21860		21008500010	SOL DINAMICA TRANSPORTES		1,97 C	2,39	0,42	0	0
21861		21008500011	TRANSPORTADORA EMBORACAO		0,02 C	0,04	0,02	0	0
21862		21008500012	EVARISTO SERVIÇOS		1,57 C	1,93	0,36	0	0
21863		21008500013	CONQUISTA REPRESENTAÇÕES		0,45 C	0,77	0,12	0	0
21864		21008500014	VAGNER DEPINTOR REPRESENT. COM		0,40 C	0,53	0,13	0	0
21865		21008500015	ALLEGIS CONSULTORIA EM TREINAM		1,00 C	1,25	0,25	0	0
21866		21008500016	MA E PRIMO COM. E REPRESENTAÇ		0,20 C	0,28	0,08	0	0
21867		21008500017	ROMANS MARCOS SCOTINNI		2,48 C	2,93	0,45	0	0
21868		21008500018	INDYAR EVENTOS		0,43 C	0,53	0,10	0	0
21869		21008500019	MIX MARKETING PROMOCIONAL		1,08 C	1,28	0,20	0	0
21870		21008500020	NOGUEIRA E NASCIMENTO DA SILVA		1,11 C	1,32	0,21	0	0
21871		21008500021	RCH COM E REPUBS DE PROD ALIM		0,54 C	0,60	0,06	0	0
21872		21008500022	SUPERMERCADOS BH COM. DE ALIM		0,38 C	0,44	0,06	0	0
21873		21008500023	ZARUMBA REPRESENTAÇÕES		0,26 C	0,34	0,08	0	0
21874		21008500024	DANTAS REPRESENTAÇÕES		0,40 C	0,43	0,03	0	0
21875		21008500025	DIRETTA COMUNICAÇÃO		0,52 C	0,57	0,05	0	0
21876		21008500026	GRANDE RIO REPRESENTAÇÕES		0,44 C	0,46	0,02	0	0
21877		21008500027	MARCO NOLAR GRAFICA E EDITORA		0,52 C	0,55	0,03	0	0
21878		21008500028	CONCORDIA LOGÍSTICA		17,42 C	21,02	3,40	0	0
21879		21008500029	PODIUM REPRESENTAÇÕES		0,45 C	0,53	0,08	0	0
21880		21008500030	RIS PARTICIPAÇÕES		1,13 C	1,34	0,21	0	0
21881		21008500031	SMART REPORT DESIGN, SIST. ANA		3,24 C	3,83	0,59	0	0
21882		21008500032	FERRAPACK INDUSTRIA DE EMBALAG		0,11 C	0,12	0,01	0	0
21883		21008500033	VISUAL PROMOCIONAL COM SERV.		1,51 C	1,81	0,30	0	0

Este documento é cópia do original assinado digitalmente por GILSON AMILTON SGROTT. Protocolado em 19/07/2018 às 10:39:01, sob o número WJF18100769621. Para conferir o original, acesse o site <https://trajaz.jus.br/assol/>.



## Balancete Analítico Consolidado (Valores em Reais)

Folha:

AMPEX(06-41)

CNPJ/CPF: 10.242.885/0001-77

End.: Rodovia BR 101 4075-SALA 201-SALZEIROS - CEP: 88311-600

Município: Itajaí

UF: SC

Emitido em: 06/07

Período: Abril de 2018

Acesso	Terc	Classificador	Nome da Conta	C/C.	Saldo Inicial	Nov. Débito	Nov. Crédito	S	do	Fiz
21884		21008500034	QUACIA E WEBER		0,08 C	0,14	0,06			0
21885		21008500035	GUSHÃO E LABRONIE ADVOGADOS		0,52 C	0,69	0,17			0
21886		21008500036	G.M REIT REPRESENTAÇÕES		0,32 C	0,34	0,02			0
21887		21008500037	STRIKE - REPRESENTAÇÕES		0,52 C	0,66	0,14			0
21888		21008500038	TOTAL COMERC. E REPRESENTAÇÕES		0,06 C	0,13	0,07			0
21889		21008500039	TRANSMAGNA TRANSPORTES		13,86 C	16,54	2,68			0
21890		21008500040	MEGAFORT DISTRIB INF E EXP		0,41 C	0,50	0,09			0
21891		21008500041	SEIXAS E RAMOS COMERCIAL		0,11 C	0,12	0,01			0
21892		21008500042	IKKO ORGANIZAÇÃO CONTÁBIL		7,04 C	8,39	1,35			0
21893		21008500043	MARIA KUIVANIA B. DE SOUSA		0,30 C	0,33	0,03			0
21894		21008500044	TIVOLITUR VIAGENS E TURISMO		0,08 C	0,06	0,00			0
21895		21008500045	SMART PROMO SERVICE		3,63 C	4,38	0,75			0
21896		21008500046	EXPRESSO JAVALI		1,73 C	2,02	0,29			0
21897		21008500047	EXCELENCIA LOGÍSTICA		3,63 C	4,39	0,76			0
21898		21008500048	PORTO SECO ROCHA TEMM DE CARGA		0,56 C	0,64	0,08			0
21899		21008500049	JL NEGRÃO TRANSP CARGA 7 E LOO		5,98 C	7,17	1,19			0
21900		21008500050	SUA MAJESTADE TRANSP. LOG E AR		7,43 C	8,94	1,45			0
21901		21008500051	E PINHEIRO DINIZ		0,85 C	1,08	0,23			0
21902		21008500052	APL SOLUÇÕES DE LOGÍSTICA		9,76 C	11,64	1,88			0
21903		21008500053	JEIUX GUARDA DE DOC. DE LOGIST		0,02 C	0,02	0,00			0
21904		21008500054	MAZZINI ADMINISTRA EMPRESAS		0,40 C	0,67	0,07			0
21905		21008500055	TRANSJICA TRANSP. RODOV.		5,71 C	6,85	1,14			0
21906		21008500056	TRANSCENRA		2,71 C	3,26	0,55			0
21907		21008500057	TECON SUAPE S.A		3,35 C	3,98	0,63			0
21908		21008500058	VICONINTER SERV. ADM MARITIMOS		7,22 C	8,63	1,41			0
21909		21008500059	LUIZA EDITE MULLNER LENZINI		0,94 C	1,08	0,14			0
21910		21008500060	ADMARCO TRANSP. LOGIS E SERV		7,75 C	9,20	1,45			0
21911		21008500061	WALDIR BARROSO E ADVOGADO ASS		2,46 C	3,00	0,54			0
21912		21008500062	MPBM INTERMEDIÇÃO DE NEGÓCIOS		0,71 C	0,71	0,00			0
21913		21008500063	FISCO FORM INTEG CONS		0,08 C	0,08	0,00			0
21914		21008500064	LOTTRAN LOGÍSTICA E TRANSPORTES		3,66 C	3,90	0,24			0
21915		21008500065	ENLOG TRANSPORTES E LOGÍSTICA		0,15 C	0,19	0,04			0
21916		21008500066	JSL S/A.		0,57 C	0,63	0,06			0
21917		21008500067	YSLANDA LOG ARM TRANSP		8,35 C	9,94	1,59			0
21918		21008500068	PRICKWATERHOUSECOOPERS AUD IND		7,41 C	8,81	1,40			0
21919		21008500069	R E FACIL		0,96 C	1,09	0,13			0
21920		21008500070	CNEIRO BOM INTERNACIONAL		0,01 C	0,01	0,00			0
21921		21008500071	BRASIL EXPRESS TRANSP. DISTRIB		1,41 C	1,70	0,29			0
21922		21008500072	COBAMA COMISSARIA DESP. AMAZON		0,15 C	0,21	0,06			0
21923		21008500073	CLESDIO BOTELHO Y INFORMATICO		0,18 C	0,18	0,00			0
21924		21008500074	CIAT CENTRO INT ARMAS TRANSP		0,82 C	0,95	0,13			0
21925		21008500075	FUTURA DISTR. DE ALIMENTOS		5,72 C	6,86	1,14			0
21926		21008500076	RESOURCE TECNOL E INFORMAÇÃO		0,39 C	1,22	0,83			0
21927		21008500077	MJR TRANSP E LOGÍSTICA MERCADO		0,43 C	0,46	0,03			0
21928		21008500078	JULIANA FABIOLA M SILVA		0,75 C	0,88	0,13			0
21929		21008500079	RP SOUSA REPRESENTAÇÕES		1,31 C	1,56	0,25			0
21930		21008500080	COSTA VERDE REPRES. COML		0,08 C	0,08	0,00			0
21931		21008500081	ELOGRAN REPRES. COML.		0,35 C	0,47	0,12			0
21932		21008500082	M4 REPRESENTAÇÕES		1,38 C	1,55	0,17			0
21933		21008500083	TRUST FORT REPRESENTAÇÕES		0,70 C	0,83	0,13			0
21934		21008500084	ASSOC. BRAS DAS EMP C EXPO		0,45 C	0,56	0,11			0
21935		21008500085	MR MIRANDA E RESPANROL		0,05 C	0,05	0,00			0
21936		21008500086	COMERCIAL BV		0,12 C	0,14	0,02			0
21937		21008500087	PONTALEZA DISTR. E LOGÍSTICA		0,22 C	0,32	0,10			0
21938		21008500088	CEMA CENTRAL MINEIRA ATAC.		0,06 C	0,07	0,01			0
21939		21008500089	CASAS GUANABARA COMEST		0,06 C	0,10	0,04			0
21940		21008500090	SUPERMERCADO B SAITO		0,05 C	0,05	0,00			0
21941		21008500091	COVARRE SUPERMERCADOS		0,11 C	0,18	0,07			0
21942		21008500092	ARMAZEM MATEUS		65,25 C	77,82	12,57			0
21943		21008500093	DOC. DIST DE ALIM E BEBIDAS		0,24 C	0,28	0,04			0
21944		21008500094	GOOD BOM SUPERMERCADO		0,18 C	0,19	0,00			0
21945		21008500095	GIGA MR DISTRIB. E ATACADISTA		0,02 C	0,02	0,00			0
21946		21008500096	JORGE BAYISTA E CIA		0,34 C	0,35	0,01			0

Este documento é cópia do original assinado digitalmente por GILSON AMILTON SGROTT. Proibido em 18/07/2018 às 10:38:07, sob o número WLJ18100769627. Para conferir o original, acesse o site https://esaj.jus.br/escjudicial/.

## Balancete Analítico Consolidado (Valores em Reais)

Folha:

AMPEX(0641)

CNPJ/CPF: 10.242.889/0001-77

End.: Rodovia BR 101 4075-SAIA ZUL-SALSEIROS - CEP: 88311-600

Município: Itajaí

UF: SC

Emitido em: 06/07

Período: Abril de 2018

Acesso	Terc	Classificador	Nome da Conta	C/C.	Saldo Inicial	Mov.Débito	Mov.Crédito	Saldo Final
21971		21008500101	TRACEMA BERTULINA		0,07 C	0,07	0,00	0
21972		21008500102	H.M COM. DE ALIMENTOS		0,12 C	0,12	0,00	0
21973		21008500103	IRMÃOS BOA		0,18 C	0,18	0,00	0
21974		21008500104	MERCADINHO CHAMA		0,12 C	0,14	0,02	0
21975		21008500105	MERCADO VERATTI		0,13 C	0,20	0,07	0
21976		21008500106	SUPERMERCADO IRMÃOS LOPES		0,31 C	0,35	0,04	0
21977		21008500107	SUPERMERCADO ASP		0,26 C	0,29	0,03	0
21978		21008500108	PARATI ATACADO E DISTRIBUIÇÃO		0,95 C	1,17	0,22	0
21979		21008500109	SAINO COM. DE PRODUTOS ALIMTS		0,43 C	0,51	0,08	0
21980		21008500110	QUEIROZ E SOUSA		0,05 C	0,05	0,00	0
21981		21008500111	STO ATACADISTA DIST PROD ALIM		0,30 C	0,32	0,02	0
21982		21008500112	SUPERM SUPERBOM DE ASSIS		0,06 C	0,06	0,00	0
21983		21008500113	SUPERMERCADO NAGAI DE PRODONTE		0,02 C	0,02	0,00	0
21984		21008500114	MAERER LINE		0,81 C	0,95	0,14	0
21985		21008500115	ALIANÇA NAVEGAÇÃO		0,15 C	0,16	0,01	0
21986		21008500116	CARVALHO E FERNANDES		0,01 C	0,01	0,00	0
21987		21008500117	CSAV GROUP AGÊNCIAS BRASIL		14,13 C	16,86	2,73	0
21988		21008500118	SILVA E BARBOSA COM. DE ALIM		0,12 C	0,14	0,02	0
21989		21008500119	AMAX MARKETING		0,36 C	0,30	0,06	0
21990		21008500120	SUPERMERCADO BERGAMINI		0,09 C	0,09	0,00	0
21991		21008500121	XI REPRESENTAÇÕES		2,10 C	2,52	0,42	0
21992		21008500122	VOAO XULU COML. DE ALIMENTOS		0,06 C	0,06	0,00	0
21993		21008500123	OLIVEIRA DISTR. E COM. DE ALIM		0,81 C	1,09	0,28	0
21994		21008500124	SAMARA RELATÓRIO		1,49 C	1,82	0,33	0
21995		21008500125	M F PROMOÇÕES E EVENTOS		3,02 C	3,56	0,54	0
21996		21008500126	SM ATHA MERCADO		0,16 C	0,18	0,02	0
21997		21008500127	ANDRADE E LACAS SOCIEDADE		1,60 C	1,87	0,27	0
21998		21008500128	RL ADMINISTRAÇÃO E SERVIÇOS		1,31 C	1,53	0,22	0
21999		21008500129	LB DA COSTA E CIA		1,45 C	1,73	0,28	0
22000		21008500130	SUPERMERCADO DALSEN		0,09 C	0,09	0,00	0
22001		21008500131	CARDO EXPRESS DESPACHOS ADUANE		1,29 C	1,51	0,22	0
22002		21008500132	RENE ALVES BEZERRA CN 8105		1,06 C	1,24	0,18	0
22003		21008500133	ANDRE HADDAD LARRAN		0,24 C	0,33	0,09	0
22004		21008500134	GIMBA SUPRIMENTO DE ESCRITORIO		0,06 C	0,14	0,08	0
22005		21008500135	MVD TRANSPORTES E SERVIÇOS		8,95 C	10,70	1,75	0
22006		21008500136	ANDRADE LOPES E REPRESENTAÇÕES		0,31 C	0,36	0,05	0
22007		21008500137	ALINE GOMES DA COSTA		0,24 C	0,24	0,00	0
22008		21008500138	ARMAZEM SEM ARMAZEN. DE DOCS		0,08 C	0,08	0,00	0
22009		21008500139	BIG TRADING E EMPREENDIMENTOS		0,55 C	0,63	0,08	0
22010		21008500140	BONCIN E BAGAGI		0,07 C	0,08	0,01	0
22011		21008500141	CASYMINIRA DA S. REP DE ALIM		0,07 C	0,07	0,00	0
22012		21008500142	COOP DE TRANSP DO VALE COOTRAV		0,67 C	0,79	0,12	0
22013		21008500143	DISTRIO BRASIL DISTRIBUIÇÃO		0,44 C	0,46	0,02	0
22014		21008500144	GOMES REPRESENT. COMERCIAIS		0,46 C	0,55	0,09	0
22015		21008500145	J J REPEIÇÕES		0,03 C	0,03	0,00	0
22016		21008500146	J.A BORDIN REPRESENTAÇÕES		0,07 C	0,08	0,01	0
22017		21008500147	LARI REPRE DE PRO ALIM		0,11 C	0,11	0,00	0
22018		21008500148	MERCADINHO ALVES E FARIAS		0,37 C	0,42	0,05	0
22019		21008500149	NAVARO E TOLEDO REP COM		0,04 C	0,04	0,00	0
22020		21008500150	ROBLEO REPRESENTAÇÕES COM		0,13 C	0,16	0,03	0
22021		21008500151	RODRIGUES E RODRIGUES SUPERMEC		0,12 C	0,14	0,02	0
22022		21008500152	SOMANTE REPRESENTAÇÕES		0,46 C	0,49	0,03	0
22023		21008500153	SUPERMERCADO NIGAS E FILHOS		0,45 C	0,56	0,11	0
22024		21008500154	SUCCESSO REPRESENTAÇÕES COML		0,41 C	0,48	0,07	0
22025		21008500155	TIAGO ADEMIR DE ANGELO S. ROQU		0,33 C	0,36	0,03	0
22026		21008500156	ZAGA MACHADO SERV. COM REPRES		0,69 C	0,92	0,23	0
22027		21008500157	J PL. PROMOÇÕES E EVENTOS		0,84 C	1,03	0,19	0
<b>21900</b>		<b>21009000000</b>	<b>PROVISÕES</b>		<b>11.126,51 C</b>	<b>0,00</b>	<b>1.607,64</b>	<b>734</b>
<b>21901</b>		<b>21009010000</b>	<b>PROVISÕES TRABALHISTAS</b>		<b>11.126,51 C</b>	<b>0,00</b>	<b>1.607,64</b>	<b>734</b>
21911		21009010001	FERIAS		8.473,45 C	0,00	681,49	154
21912		21009010002	INSS SOBRE FERIAS		313,49 C	0,00	182,64	496



Balancete Analítico Consolidado (Valores em Reais)

Folha:

AMPER(0641)

CNPJ/CPF: 10.242.889/0001-77

End.: Rodovia BR 101 4075-SALA 201-SALINEIROS - CEP: 89311-600

Município: Itajaí

UF: SC

Período: Abril de 2018

Emitido em: 08/07

Acesso	Terc	Classificador	Nome da Conta	C/C	Saldo Inicial	Mov.Débito	Mov.Crédito	n	de Pa
21913		21009010003	FGTS SOBRE FERIAS		232,60 C				
21914		21009010004	13 SALARIO		1.533,36 C	0,00	54,52		327
21915		21009010005	13 SALARIO		410,94 C	0,00	0,00		2.044
21916		21009010006	FGTS SOBRE 13 SALARIO		122,67 C	0,00	0,00		547
21110		21011000000	ADIANTAMENTO DE CLIENTES		57.146,23 C	0,00	0,00		163
21150		21011020000	ADIANTAMENTOS		57.146,23 C	0,00	0,00		7.146
21060		21011020001	ADIANTAMENTO DE CLIENTES		57.146,23 C	0,00	0,00		7.146
22000		22000000000	PASSIVO NAO CIRCULANTE		42.162.092,24 C	216.211,70	216.211,70	42	2.092
22220		22020000000	FORNECEDORES EM RECUP JUDICIAL		1.234.157,39 C	0,00	0,00	1	4.157
22221		22020020000	FONECEDORES EM RECUP JUDICIAL		1.234.157,39 C	0,00	0,00	1	4.157
22222		22020020001	MEXTEL TELECOMUNICAÇÕES		1.368,06 C	0,00	0,00		1.368
22223		22020020002	SOUSA BOYS EXPRESS		3.488,36 C	0,00	0,00		3.488
22224		22020020003	COOPERATIVA DOS TRANSPORTADORE		36.948,55 C	0,00	0,00		6.948
22225		22020020004	TANIA COMEX SERVIÇOS MARITIMOS		2.579,79 C	0,00	0,00		2.579
22226		22020020005	BRIQUETEIA COM. E REPRESENTAÇ		800,43 C	0,00	0,00		800
22227		22020020006	DC LOGISTICS BRASIL		3.743,72 C	0,00	0,00		3.743
22228		22020020007	MARCOS LOSS REPRESENTAÇÕES		956,31 C	0,00	0,00		956
22229		22020020008	TRANSPORTES BERTOLINI		6.983,80 C	0,00	0,00		6.983
22230		22020020009	MIRA OTM TRANSPORTES		10.503,86 C	0,00	0,00		0.503
22231		22020020010	SUL DINAMICA TRANSPORTES		8.471,74 C	0,00	0,00		8.471
22232		22020020011	TRANSPORTADORA ENBOCAÇÃO		127,71 C	0,00	0,00		127
22233		22020020012	EVANISIO SERVIÇOS		6.834,30 C	0,00	0,00		6.834
22234		22020020013	CONQUISTA REPRESENTAÇÕES		2.734,34 C	0,00	0,00		2.734
22235		22020020014	VAGNER DEPTINTON REPRESENT COM.		1.867,92 C	0,00	0,00		1.867
22237		22020020016	ALLEGIS CONSULTORIA EM TREINAM		4.420,19 C	0,00	0,00		4.420
22238		22020020017	HN E PRIMO COM. E REPRESENTAÇ		982,89 C	0,00	0,00		982
22239		22020020018	GERMANS MARCOS SCOTTINI		10.415,24 C	0,00	0,00		0.415
22240		22020020019	INNOVAR KVENTOS		1.076,23 C	0,00	0,00		1.076
22241		22020020020	MIX MARKETING PROMOCIONAL		4.544,89 C	0,00	0,00		4.544
22242		22020020021	MOQUEIRA E NASCIMENTO DA SILVA		4.686,55 C	0,00	0,00		4.686
22244		22020020023	RCN COM E REPRES DE PROD ALIM		2.142,15 C	0,00	0,00		2.142
22243		22020020022	SUPERMERCADO BH COM.DE ALIM.		1.564,78 C	0,00	0,00		1.564
22245		22020020024	SABUMBA REPRESENTAÇÕES		1.198,78 C	0,00	0,00		1.198
22246		22020020025	BANTAS REPRESENTAÇÕES		1.536,85 C	0,00	0,00		1.536
22247		22020020026	DIREITA COMUNICAÇÃO		2.034,28 C	0,00	0,00		2.034
22248		22020020027	GRANDE RIO REPRESENTAÇÕES		1.647,60 C	0,00	0,00		1.647
22249		22020020028	MARRO KOLOR GRAFICA E EDITORA		1.968,43 C	0,00	0,00		1.968
22254		22020020029	CONSOBRIA LOGISTICA		74.600,45 C	0,00	0,00		4.600
22253		22020020029	PODIUM REPRESENTAÇÕES		1.881,87 C	0,00	0,00		1.881
22255		22020020019	BIS PARTICIPAÇÕES		4.758,75 C	0,00	0,00		4.758
22256		22020020031	SMART REPORT DESENV SIST ANALI		13.607,55 C	0,00	0,00		3.607
22257		22020020032	FERMAPACK INDUSTRIA DE EMBALAG		427,88 C	0,00	0,00		427
22258		22020020033	VISUAL PROMOCIONAL COM SERV		6.421,08 C	0,00	0,00		6.421
22259		22020020034	QUADRA E NEBER		485,38 C	0,00	0,00		485
22260		22020020035	GUSMÃO E LARRUNIE ADVOGADOS		2.431,99 C	0,00	0,00		431
22261		22020020034	G. M. REIT REPRESENTAÇÕES		1.218,04 C	0,00	0,00		218
22236		22020020036	STRIKE - REPRESENTAÇÕES		2.330,79 C	0,00	0,00		330
22262		22020020037	TOTAL COMERC. E REPRESENTAÇÕES		445,38 C	9,00	0,00		445
22263		22020020038	TRANSMAGNA TRANSPORTES		38.699,91 C	0,00	0,00		699
22264		22020020039	MEGAPORT DISTRIB IMP E EXP		1.767,15 C	0,00	0,00		767
22265		22020020040	SEIXAS E RAMOS COMERCIAL		428,57 C	0,00	0,00		428
22266		22020020041	IRKO ORGANIZAÇÃO CONTABIL		29.779,94 C	0,00	0,00		779
22267		22020020042	MARIA EDIVANIA R. DE SOUZA		1.178,07 C	0,00	0,00		178
22268		22020020043	TIVOLITUR VIAGENS E TURISMO		149,00 C	0,00	0,00		149
22269		22020020044	SMART PRODU SERVICE		15.531,49 C	0,00	0,00		531
22272		22020020045	EXPRESSO JAVALI		7.180,90 C	0,00	0,00		180
22273		22020020046	EXCLENCEIA LOGISTICA		15.565,37 C	0,00	0,00		565
22274		22020020047	PORTO SECO ROCHA TERM DE CARGA		3.379,58 C	0,00	0,00		379

Este documento é cópia do original assinado digitalmente por GILSON AMU TOW SSSROTT, Protocolado em 19/07/2018 às 10:39:07, sob o número WJ/18100769627. Para conferir o original, acesse o site https://esaj.tsc.jus.br/escjud/



## Balancete Analítico Consolidado (Valores em Reais)

Folha:

AMPEX(0641)

CNPJ/CPF: 10.242.889/0001-77

End.: Rodovia BR 101 4075-SALA 101-SALZEIROS - CEP: 88311-600

Município: Itajaí

UF: SC

Emitido em: 06/07

Período: Abril de 2018

Acesso	Terc	Classificador	Nome da Conta	C/C.	Saldo Inicial	Mov.Débito	Mov.Crédito	S	do Fi
22275		22020020048	JL NEGRÃO TRANSP CARGA T E LOG		25.446,21 C	0,00	0,00		5.446
22276		22020020049	SUA MAJESTADE TRANSP.LOG E ARM		31.733,16 C	0,00	0,00		3.733
22277		22020020050	E PINHEIRO DINIZ		3.815,83 C	0,00	0,00		3.815
22278		22020020051	APL SOLUÇÕES DE LOGISTICA		41.308,11 C	0,00	0,00		1.308
22279		22020020052	JEIXO GUARDA DE DOC. DE LOGIST		54,07 C	0,00	0,00		54
22282		22020020053	MAXIMI ADMINISTRAÇ EMPRESITAS		3.388,07 C	0,00	0,00		2.388
22283		22020020054	TRANSJUCA TRANSP. MODOV.		24.288,10 C	0,00	0,00		4.288
22284		22020020055	TRANSCUNHA		11.658,60 C	0,00	0,00		3.658
22285		22020020056	TECOM SUAPE S.A		14.141,22 C	0,00	0,00		4.141
22286		22020020057	VECONINTER SERV.ADM. MARITIMOS		30.622,90 C	0,00	0,00		0.622
22287		22020020058	J PL PROMOÇÕES E EVENTOS		3.648,37 C	0,00	0,00		3.648
22288		22020020059	LUZIA EDITE MULLNER LEMOIR		3.884,18 C	0,00	0,00		3.844
22289		22020020060	ADURARGO TRANSP. LOGIS. E SERV		32.656,52 C	0,00	0,00		2.656
22301		22020020061	WALDIR BARROSO E ADVOGADOS ASS		10.631,21 C	0,00	0,00		0.631
22302		22020020062	MPM INTERMEDIÇÃO DE NEGOCIOS		2.513,08 C	0,00	0,00		2.513
22303		22020020063	FISCO FORM INTEG SIST COMS		189,37 C	0,00	0,00		189
22304		22020020064	LOTRAN LOGISTICA E TRANSPORTES		6.928,46 C	0,00	0,00		6.928
22305		22020020065	ENLOG TRANSPORTES E LOGISTICA		672,42 C	0,00	0,00		672
22306		22020020066	JSL S/A		2.247,63 C	0,00	0,00		2.247
22307		22020020067	YOLANDA LOS ARM TRANSP		35.286,54 C	0,00	0,00		5.286
22308		22020020068	PRICENATERHOUSECOOPERS AUD IND		31.276,75 C	0,00	0,00		1.276
22309		22020020069	R H FACIL		3.883,19 C	0,00	0,00		3.883
22310		22020020070	CHERING BOM INTERNACIONAL		32,67 C	0,00	0,00		32
22311		22020020071	BRASIL EXPRESS TRANSP DISTRIB		6.159,70 C	0,00	0,00		6.159
22312		22020020072	CODAMA COMISSARIA DESP AMAZONI		736,29 C	0,00	0,00		736
22313		22020020073	CLELIO BOTELHO T INFORMATICO		548,17 C	0,00	0,00		548
22314		22020020074	CIAT CENTRO INT ARMAS TRANSP		3.388,70 C	0,00	0,00		3.388
22315		22020020075	FUTURA DISTR. DE ALIMENTOS		24.336,55 C	0,00	0,00		4.336
22316		22020020076	RESOURCE TECNOL E INFORMAÇÃO		4.319,59 C	0,00	0,00		4.319
22317		22020020077	MIR TRANSP E LOGISTICA MERCADO		1.644,51 C	0,00	0,00		1.644
22318		22020020078	JULIANA FARIOLA M SILVA		3.139,53 C	0,00	0,00		3.139
22319		22020020079	RP SOCIA REPRESENTAÇÕES		5.535,74 C	0,00	0,00		5.535
22320		22020020080	COSTA VERDE REPRES COML		321,86 C	0,00	0,00		321
22321		22020020081	ELUGRAN REPRES. COML.		1.654,94 C	0,00	0,00		1.654
22322		22020020082	M4 REPRESENTAÇÕES		5.656,38 C	0,00	0,00		5.656
22323		22020020083	TRUST PORT REPRESENTAÇÕES		2.945,59 C	0,00	0,00		2.945
22324		22020020084	ASSOC BRAS DAS EMP C EXPO		1.993,35 C	0,00	0,00		1.993
22325		22020020085	MI HIRANDA E HESPANHOL		80,73 C	0,00	0,00		80
22326		22020020086	FORTALEZA DISTR E LOGISTICA		1.121,26 C	0,00	0,00		1.121
22327		22020020087	COMERCIAL SV		498,34 C	0,00	0,00		498
22328		22020020088	CIMA CENTRAL MINEIRA ATAC.		249,17 C	0,00	0,00		249
22329		22020020089	CASAS GUANABARA COMEST		348,84 C	0,00	0,00		348
22330		22020020090	SUPERMERCADOS H SAITO		80,99 C	0,00	0,00		80
22331		22020020091	COVABRA SUPERMERCADOS		627,51 C	0,00	0,00		627
22332		22020020092	ARMAZEN MATEUS		276.198,64 C	0,00	0,00		6.198
22333		22020020093	DOC DIST DE ALIM E BEBIDAS		596,68 C	0,00	0,00		596
22334		22020020094	GOJO BOM SUPERMERCADOS		548,17 C	0,00	0,00		548
22335		22020020095	GIGA BR DISTR. E ATACADISTA		64,78 C	0,00	0,00		64
22336		22020020096	JORGE BATISTA E CIA		1.256,96 C	0,00	0,00		256
22337		22020020097	TRACEMA BEATULINA		249,17 C	0,00	0,00		249
22338		22020020098	H.M COM. DE ALIMENTOS		299,00 C	0,00	0,00		299
22339		22020020099	IRMÃOS BOA		547,32 C	0,00	0,00		547
22340		22020020100	MERCADINHO CHAMA		498,34 C	0,00	0,00		498
22341		22020020101	MERCADO VERATTI		699,43 C	0,00	0,00		699
22342		22020020102	SUPERMERCADOS IRMÃOS LOPES		1.245,84 C	0,00	0,00		245
22343		22020020103	SUPERMERCADO ASP		1.046,51 C	0,00	0,00		046
22344		22020020104	PARATY ATACADO E DISTRIBUIÇÃO		4.141,43 C	0,00	0,00		141
22345		22020020105	SADMO COM. DE PRODUTOS ALIMT.		1.808,96 C	0,00	0,00		808
22346		22020020106	QUEIROZ E SOUSA		87,21 C	0,00	0,00		87
22347		22020020107	STD ATACADISTA DIST PROD ALIM		1.146,18 C	0,00	0,00		146
22348		22020020108	SUPERM SUPERMUM DE ASSIS		49,83 C	0,00	0,00		49
22349		22020020109	SUPERMERCADO MAGAI DE PRUDENTE		62,29 C	0,00	0,00		62
22350		22020020110	MAERSK LINE		3.376,34 C	0,00	0,00		376

Este documento é cópia do original assinado digitalmente por GILSON AMILTON SOFROTT, Protocolado em 19/07/2018 às 10:39:01, sob o número WJ18100769627. Para conferir o original, acesse o site https://esaj.jsc.juc.br/epac/

## Balancete Analítico Consolidado (Valores em Reais)

Folha:

AMPEX106411

CNPJ/CPF: 16.242.889/0001-77

End.: Rodovia BR 101 4675-SALA 201-SALSEIROS - CEP: 88311-600

Município: Itajaí

UF: SC

Emitido em: 06/07

Período: Abril de 2018

Acesso	Terc	Classificador	Nome da Conta	C/C.	Saldo Inicial	Mov.Débito	Mov.Crédito	do	Fil
22351		22020020111	CARVALHO E FERNANDES		34,88 C	0,00	0,00		34
22352		22020020112	SILVA E BARBOSA COM. DE ALIM		498,34 C	0,00	0,00		498
22353		22020020113	SUPERMERCADO BERGAMINI		224,25 C	0,00	0,00		224
22354		22020020114	VIVO ZILU COML. DE ALIMENTOS		145,50 C	0,00	0,00		145
22355		22020020115	OLINDA DISTR. E COM. DE ALIM.		3.867,10 C	0,00	0,00		3.867
22356		22020020116	SM ATHA-MERCADO		548,17 C	0,00	0,00		548
22358		22020020117	AMARDE E LACAR SOCIEDADE		6.646,20 C	0,00	0,00		6.646
22357		22020020117	SUPERMERCADO DALMEN		321,52 C	0,00	0,00		321
22359		22020020119	RENES ALVES BEZERRA CE 6305		4.405,40 C	0,00	0,00		4.405
22368		22020020120	ALIANÇA NAVEGAÇÃO		638,32 C	0,00	0,00		638
22361		22020020121	OSAV GROUP AGENCIAS BRASIL		58.836,37 C	0,00	0,00		58.836
22362		22020020122	AMAX MARKETING		1.079,30 C	0,00	0,00		1.079
22363		22020020123	RY REPRESENTAÇÕES		8.938,89 C	0,00	0,00		8.938
22364		22020020124	SANANA RELATÓRIOS		6.448,82 C	0,00	0,00		6.448
22365		22020020125	M Y PROMOÇÕES E EVENTOS		12.652,83 C	0,00	0,00		12.652
22366		22020020126	RL ADMINISTRAÇÃO E SERVIÇOS		5.448,65 C	0,00	0,00		5.448
22367		22020020127	LB DA COSTA S CIA		6.140,06 C	0,00	0,00		6.140
22368		22020020128	GARÇO EXPRESS DESPACHOS ADUANE		5.365,18 C	0,00	0,00		5.365
22369		22020020129	ANDRE HADDAD ZABRAN		1.161,13 C	0,00	0,00		1.161
22370		22020020130	GIMHA-SUPRIMENTOS DE ESCRITOR		480,68 C	0,00	0,00		480
22371		22020020131	MVY TRANSPORTES E SERVIÇOS		37.966,57 C	0,00	0,00		37.966
22372		22020020132	ANDRADE LOPES E REPRESENTAÇÕES		1.279,08 C	0,00	0,00		1.279
22373		22020020133	ALINE GOMES DA COSTA		797,34 C	0,00	0,00		797
22374		22020020134	ARMAZENA BSM ARMAZEN. DE DOCE		255,20 C	0,00	0,00		255
22375		22020020135	BIG TRADING E EMPREENDIMENTOS		2.242,52 C	0,00	0,00		2.242
22376		22020020136	BOFIN E HACRGI		283,30 C	0,00	0,00		283
22377		22020020137	CASTANHEIRA DA S. REP DE ALIM		151,51 C	0,00	0,00		151
22378		22020020138	COOP DE TRANSP DO VALE-COOPTRAV		2.806,32 C	0,00	0,00		2.806
22379		22020020139	DESTRO BRASIL DISTRIBUIÇÃO		1.649,00 C	0,00	0,00		1.649
22380		22020020140	GDES REPRESENT COMERCIAIS		1.952,36 C	0,00	0,00		1.952
22381		22020020141	J J REPRESENTAÇÕES		27,87 C	0,00	0,00		27
22382		22020020142	J.A. BORDIN REPRESENTAÇÃO		285,94 C	0,00	0,00		285
22383		22020020143	LARI EXPRES DE PROD ALIM		363,81 C	0,00	0,00		363
22384		22020020144	MERCADINHO ALVES E FARIA		1.495,01 C	0,00	0,00		1.495
22385		22020020145	NAVARRO E TOLEDO REP COM		126,19 C	0,00	0,00		126
22386		22020020146	ROBLEO REPRESENTAÇÕES COM		585,60 C	0,00	0,00		585
22387		22020020147	RODRIGUES E RODRIGUES SUPERMER		498,34 C	0,00	0,00		498
22389		22020020149	SONARIE REPRESENTAÇÕES		1.753,92 C	0,00	0,00		1.753
22390		22020020150	SUCCESSO REPRESENTAÇÕES COML.		1.705,10 C	0,00	0,00		1.705
22391		22020020151	SUPERMERCADO NIGAS E FILHOS		1.993,35 C	0,00	0,00		1.993
22392		22020020152	TYAGO ADEMIR DE ANGELO S.ROQUE		1.286,51 C	0,00	0,00		1.286
22393		22020020153	ZAGA MACHADO SERV COM REPR		3.282,47 C	0,00	0,00		3.282
22250		22050000000	EXIGÍVEL A LONGO PRAZO		560.050,72 C	0,00	0,00		560.050
22351		22050010000	CONTRATO FINANC. - IMOBILIARIO		560.050,72 C	0,00	0,00		560.050
22352		22050010001	CHES IMOB CONTRATO 450074-9 LP		560.050,72 C	0,00	0,00		560.050
22270		22070000000	EMPRESA - PARTE RELACIONADAS		2.586.350,00 C	0,00	0,00	2.	350
22271		22070030000	VALLE MIRANDA - USD		2.586.350,00 C	0,00	0,00	2.	350
22280		22080000000	PARCELAMENTOS TRIBUTARIOS		7.402.551,28 C	0,00	0,00	7.	551
22281		22080040000	PARCELAMENTO SUBST.TRIBUT. SP		7.113.424,18 C	0,00	0,00	7.	624
22482		22080050000	PARCELAMENTO ICMS ST MG - LP		289.127,10 C	0,00	0,00		127
22900		22081000000	JUROS PARCELAMENTO LP		88.303,62 C	0,00	0,00		303
22901		22081010000	JUROS S/ PARCELAMENTO LP		88.303,62 C	0,00	0,00		303
22290		22090000000	EMPRESA/FINANC/ EM RECUPERAÇÃO		28.217.283,08 C	0,00	0,00	28.	283
22291		22090040000	EMPRESIMOS/FINANCIAMENTOS (RJ)		28.217.283,08 C	0,00	0,00	28.	283
22292		22090040001	BIC BANCO 14.106580-5		438.377,61 C	0,00	0,00		377
22293		22090040002	BCO DO BRASIL - CTR 22/00002-X		337.705,26 C	0,00	0,00		705

Este documento é cópia do original assinado digitalmente por GILSON AMILTON SGROTT. Proibido em 19/07/2018 às 10:30 (P), sob o número WU11810076921. Para conferir o original, acesse o site https://wsaj.fsc.jus.br/assaj.







**Balancete Analítico Consolidado (Valores em Reais)**

Folha:

ZANPEX(0641)

CNPJ/CPF: 10.242.889/0001-77

End.: Rodovia BR 101 4075-SALA 201-SALZEIROS - CEP: 88311-600

Município: Itajaí

UF: SC

Emitido em: 06/07

Período: Abril de 2018

Acesso	Terc	Classificador	Nome da Conta	C/C.	Saldo Inicial	Mov. Débito	Mov. Crédito	Saldo Final
40000		40000000000	CUSTOS		0,00	804.720,89	440.075,19	14.645
42000		42000000000	MATERIAIS		0,00	804.720,89	440.075,19	14.645
42100		42001000000	CUSTOS DAS MERCAD. REVENDIDAS		0,00	794.511,65	429.865,95	14.645
42113		42001020000	CUSTO DAS MERCAD. REVENDIDAS		0,00	794.511,65	429.865,95	14.645
42101		42001020001	ESTOQUE INICIAL MERCADORIA		0,00	236.503,09	0,00	16.503
42102		42001020002	OUTROS CUSTOS DE IMPORTAÇÕES		0,00	32.325,60	0,00	2.325
42103		42001020003	COMPRAS DE MERCADORIA		0,00	478.863,09	0,00	8.863
42106		42001020006	ARMAZENAGEM		0,00	23.620,89	0,00	3.620
42108		42001020008	I-1 ICMS - BENEFICIO FISCAL		0,00	21.324,35	48.073,26	16.748
42111		42001020012	ESTOQUE FINAL		0,00	0,00	381.792,65	11.792
42114		42001020014	COPINS S/ IMPORI, 1%		0,00	1.874,63	0,00	1.874
42200		42002000000	MATERIAIS		0,00	10.209,24	10.209,24	0
42350		42002030000	OUTRAS ENTRADAS/SAÍDAS		0,00	10.209,24	10.209,24	0
42355		42002030001	TRANSFERENCIAS REMETIDAS		0,00	5.104,62	5.104,62	0
42356		42002030002	TRANSFERENCIAS RECEBIDAS		0,00	5.104,62	5.104,62	0

Este documento é cópia do original assinado digitalmente por GILSON AMILTON SCROTT, Protocolado em 19/07/2018 às 10:39:07, sob o número WJTI15100769627. Para conferir o original, acesse o site <https://sc.jus.br/epac/>

192

## Balancete Analítico Consolidado (Valores em Reais)

Folha:

ANPEX(0641)

CNPJ/CPF: 30.242.889/0001-77

End.: Rodovia BR 161 4075-SALA 301-DALSEIROS - CEP: 88311-400

Município: Itajaí

UF: SC

Emitido em: 06/07

Período: Abril de 2018

Acesso	Texto	Classificador	Nome da Conta	C/C.	Saldo Inicial	Mov.Débito	Mov.Crédito	Saldo Final
50000		50000000000	DESPESAS		0,00	350.286,45	935,00	585,45
51000		51000000000	DESPESAS OPERACIONAIS		0,00	306.812,22	935,00	528,77
51100		51001000000	DESPESAS COM ADMINISTRATIVAS		0,00	306.812,22	935,00	528,77
51101		51001010000	DESPESAS COM PESSOAL		0,00	28.137,56	935,00	7,202
51102		51001010001	SALÁRIOS		0,00	4.133,40	0,00	6.133
51106		51001010005	FÉRIAS		0,00	681,45	0,00	681
51107		51001010006	13º SALÁRIO		0,00	888,93	0,00	688
51108		51001010007	INSS		0,00	1.826,38	0,00	1.826
51109		51001010008	FUNTS		0,00	345,19	0,00	545
51112		51001010011	ASSISTÊNCIA MÉDICA		0,00	8.603,11	935,00	7.668
51114		51001010013	VALE REFEIÇÃO		0,00	5.431,00	0,00	5.431
51120		51001010019	BOLSA-ENTRADA		0,00	4.228,00	0,00	4.228
51150		51001050000	DESPESAS COM OCUPAÇÃO		0,00	24.666,54	0,00	4.666
51151		51001050001	ALUGUEIS		0,00	7.500,00	0,00	7.500
51153		51001050002	CONDOMÍNIOS		0,00	17.166,54	0,00	7.166
51200		51001070000	UTILIDADES E SERVIÇOS		0,00	300,00	0,00	300
51204		51001070006	CORREIOS E MALOTES		0,00	300,00	0,00	300
51250		51001090000	DESPESAS GERAIS		0,00	39.179,89	0,00	9.179
51254		51001090004	COFA, COZINHA E REFEITÓRIO		0,00	2.012,98	0,00	2.012
51255		51001090005	REVISTAS, JORNAIS, ASSINATURAS		0,00	325,36	0,00	325
51258		51001090008	COMBUSTÍVEIS E LUBRIFICANTES		0,00	1.716,04	0,00	1.716
51259		51001090009	SEGUROS		0,00	22.837,51	0,00	2.937
51260		51001090010	DEPRECIÇÃO E AMORTIZAÇÃO		0,00	4.640,22	0,00	4.640
51264		51001090017	TAXI, CONDUÇÃO		0,00	150,00	0,00	150
51267		51001090020	DESPESA C/ VEÍCULO		0,00	400,00	0,00	400
51268		51001090021	ALUGUEL DE EQUIPAMENTO		0,00	623,90	0,00	623
51270		51001090023	CONSERVAÇÃO E CONSERTO		0,00	185,00	0,00	185
51272		51001090025	GASTOS COM INFORMÁTICA		0,00	2.662,78	0,00	2.662
51274		51001090027	GUARDA DE DOCUMENTOS		0,00	904,29	0,00	904
51275		51001090028	DESPESAS DIVERSAS		0,00	325,00	0,00	325
51276		51001090029	ESTACIONAMENTOS		0,00	672,00	0,00	672
51278		51001090031	CARTÓRIO		0,00	1.414,71	0,00	1.414
51279		51001090032	FEDÁGIO		0,00	210,00	0,00	210
51500		51001100000	DESPESAS GERAIS COMERCIAIS		0,00	128.343,30	0,00	8.341
51501		51001100001	LANCHES E REFEIÇÕES		0,00	1.250,00	0,00	1.250
51505		51001100005	COMISSÕES DOS REPRESENTANTES		0,00	40.978,40	0,00	0.978
51507		51001100007	DESCARGAS S/ VENDAS		0,00	4.162,75	0,00	4.162
51508		51001100008	DESCONTOS CONTRATUAIS		0,00	35.012,56	0,00	5.012
51510		51001100010	COMPRA DE PALLET		0,00	5.300,00	0,00	5.300
51511		51001100011	PROPAGANDA E PUBLICIDADE		0,00	41.837,61	0,00	3.837
51300		51001110000	SERVIÇOS TOMADOS TERCEIROS		0,00	86.186,93	0,00	386
51304		51001110003	CONSULTORIA		0,00	244,72	0,00	244
51311		51001110010	HONORÁRIOS ADVOGADOS/CONTAB		0,00	26.040,00	0,00	0.40
51373		51001110011	SERVIÇOS PRESTADOS PJ		0,00	59.902,21	0,00	902
51143		52000000000	RESULTADO FINANCEIRO		0,00	30.754,24	0,00	754
51164		52001000000	RECEITAS DESPESAS FINANCEIRAS		0,00	30.754,24	0,00	754
51165		52001010000	RECEITAS DESPESAS FINANCEIRAS		0,00	30.754,24	0,00	754
51171		52001010006	JUROS SOBRE EMPRÉSTIMOS		0,00	6.057,87	0,00	057
51173		52001010009	TARIFAS BANCARIAS		0,00	718,57	0,00	718
51175		52001010010	MULTA, JUROS		0,00	1.326,13	0,00	326
51179		52001010014	DESCONTOS CONCEDIDOS		0,00	9.227,42	0,00	227

 Este documento é cópia do original assinado digitalmente por GILSON AMARAL TOM SCROTT, Protocolado em 18/07/2018 às 10:39:01, sob o número WUJF18100769627. Para conferir o original, acesse o site <https://scj.trf4.jus.br/sgf>

**Balancete Analítico Consolidado (Valores em Reais)**

Folha:

AMPEX(0641)

CNPJ/CPF: 30.242.889/0001-77

End.: Rodovia BR 101 4075-SALA 101-SALGUEIROS - CEP: 88311-600

Município: Itajaí

UF: SC

Emitido em: 06/07

Período: Abril de 2018

Acesso	Terc	Classificador	Nome da Conta	C/C.	Saldo Inicial	Nov.Débito	Nov.Crédito	8	do Fil
51182		52001010010	ENCARGOS		0,00	219,21	0,00		219
51184		52001010010	JUROS BANCARIOS		0,00	13.155,04	0,00		3.155
<b>53000</b>		<b>53000000000</b>	<b>TRIBUTARIAS</b>		<b>0,00</b>	<b>12.719,99</b>	<b>0,00</b>		<b>2.719</b>
<b>53001</b>		<b>53001000000</b>	<b>TRIBUTARIAS</b>		<b>0,00</b>	<b>12.719,99</b>	<b>0,00</b>		<b>2.719</b>
<b>53002</b>		<b>53001010000</b>	<b>IMPOSTOS E TAXAS</b>		<b>0,00</b>	<b>12.719,99</b>	<b>0,00</b>		<b>2.719</b>
53111		53001010001	IMPOSTO FUNDIAL - IPTU		0,00	2.201,30	0,00		2.201
53115		53001010003	DEBATS INCIDENCIAS DE ICMS		0,00	10.028,39	0,00		0.028
53116		53001010006	TAXAS ESTADUAIS		0,00	490,30	0,00		490

Este documento é cópia do original assinado digitalmente por GILSON AMILTON SGROTT. Protocolado em 19/07/2018 às 10:35:01, sob o número WUJF18100769621. Para conferir o original, acesse o site <https://www.jusbrasil.com.br>



## Balancete Analítico Consolidado (Valores em Reais)

Folha:

AMPEX(0641)

CNPJ/CPF: 10.242.889/0001-77

End.: Rodovia BR 101 4075-SALA 201-SALGADOS - CEP: 88311-600

Município: Itajaí

UF: SC

Emitido em: 06/07

Período: Abril de 2018

Acesso	Teto	Classificador	Nome da Conta	C/C	Saldo Inicial	Mov. Débito	Mov. Crédito	Saldo Final
60000		60000000000	RECEITAS		0,00	484.126,53	764.180,84	0.054
61000		61000000000	RECEITAS OPERACIONAIS		0,00	484.126,53	764.180,84	0.054
61100		61001000000	RECEITAS DE VENDAS		0,00	0,00	749.667,64	9.667
61101		61001010000	RECEITA VENDAS MERCADO INTERNO		0,00	0,00	749.667,64	9.667
61102		61001010001	REVENHA DE MERCADORIAS		0,00	0,00	749.667,64	9.667
61300		61010000000	TRIBUTOS SOBRE FATURAMENTO		0,00	29.570,18	0,00	9.570
61301		61010010000	DEDUÇÕES DA RECEITA		0,00	29.570,18	0,00	9.570
61303		61010010002	( - ) COFINS S/FATURAMENTO		0,00	24.293,50	0,00	4.295
61304		61010010003	( - ) PIS S/FATURAMENTO		0,00	5.274,48	0,00	5.274
61400		61400000000	(-) DEDUÇÕES DA RECEITA BRUTA		0,00	454.556,35	14.513,20	0.043
61430		61400010000	(-) DEDUÇÕES DA RECEITA BRUTA		0,00	454.556,35	14.513,20	0.043
61402		61400010001	(-) ICMS S/ VENDA		0,00	26.957,51	0,00	6.957
61401		61400010004	(-) DEVOLUÇÃO DE REVEN. DE MERC.		0,00	378.524,29	0,00	8.524
61406		61400010006	( - ) ICMS S/ DEVOLUÇÃO		0,00	9.733,30	12.977,72	3.244
61407		61400010007	( - ) ICMS S. OUTRAS ENT/SAIDA		0,00	20,81	17,74	3
61408		61400010008	(-) ICMS ST		0,00	39.021,36	1.517,74	7.503
61405		61400010009	( - ) ICMS DIF. ALIQUOTA		0,00	299,08	0,00	299

Este documento é cópia do original assinado digitalmente por GILSON AMILTON SGROTT. Protocolado em 15/07/2018 às 10:39:01, sob o número WJ119100769921. Para conferir o original, acesse o site <https://sc.jus.br/pesq/proc/2018.8.24.0033>.

**Balancete Analítico Consolidado (Valores em Reais)**

Folha:

AMPEX(0641)

CNPJ/CPF: 10.242.889/0001-17

End.: Rodovia BR 101 4075-SALA 201-SALSEIROS - CEP: 88311-600

Município: Itajaí

UF: SC

Exibido em: 06/07

Período: Abril de 2018

Acesso Terc	Classificador	Nome da Conta	C/C	Saldo Inicial	Nov.Débito	Nov.Crédito	de Pir
-------------	---------------	---------------	-----	---------------	------------	-------------	--------

**Resumo do Balancete**

ATIVO	12.444.182,21	D
PASSIVO	10.547.154,64	C
CUSTOS	364.645,70	D
DESPESAS	349.351,45	D
RECEITAS	280.054,31	C
<b>Diferença</b>	<b>1.669.029,59</b>	<b>C</b>
<i>Resultado do Período</i>	433.942,84	D

Este documento é cópia do original assinado digitalmente por GILSON AMIL TOM SG-RO TT. Protocolado em 19/07/2018 às 10:39:01, sob o número WJ018100769621. Para conferir o original, acesse o site <https://traj.jus.br/sgtrj/procjus/doc/signat>

## **Evento 45**

**Evento:**

JUNTADA\_DE\_DOCUMENTO

**Data:**

21/10/2019 19:21:23

**Usuário:**

MIG - USUÁRIO DE MIGRAÇÃO - ADMINISTRADOR DO SISTEMA

**Processo:**

0304258-08.2018.8.24.0033/SC

**Sequência Evento:**

45



## Balancete Analítico Consolidado (Valores em Reais)

Folha:

AMPEX106411

CNPJ/CPF: 10.242.889/0001-77

End.: Rodovia BR 101 4075-SALA 201-SALSEIROS - CEP: 88311-800

Município: Itajaí

UF: SC

Emitido em: 06/07

Período: Maio de 2018

Acesso Terc	Classificador	Nome da Conta	C/C.	Saldo Inicial	Nov.Débito	Nov.Crédito	5	do Pa
10000	10000000000	ATIVO		12.444.182,21 D	3.232.472,57	3.028.145,37	12	8.509
11000	11000000000	ATIVO CIRCULANTE		4.928.172,04 D	2.977.862,57	2.789.225,15	5	6.809
11100	11001000000	CAIXA E EQUIVALENTE DE CAIXA		115.663,91 D	1.121.882,73	1.121.824,39		5.722
11101	11001010000	CAIXA GERAL		2.229,94 D	0,00	0,00		2.229
11102	11001010002	CAIXA - SÃO PAULO		2.229,94 D	0,00	0,00		2.229
11103	11001030000	BANCO CONTAS MOVIMENTO		113.433,97 D	1.121.882,73	1.121.824,39		3.492
11132	11001030002	BANCO BRADESCO 2413-9		3,96 D	1.121.834,83	1.121.824,39		14
11139	11001030008	BCO CIII (BLOQUEIO JUDICIAL)		78.097,28 D	0,00	0,00		6.097
11140	11001030009	BCO BRAD 2413-9 (BLOQ. JUDIC)		34.618,02 D	0,00	0,00		4.618
11141	11001030010	BCO DAYCOVAL (BLOQUEIO JUDIC)		368,73 D	0,00	0,00		368
11142	11001030011	BRADESCO 153000-3 (BLOQ JUDIC)		299,98 D	0,00	0,00		298
11143	11001030012	BCO BRADESCO 103000-3		47,00 D	47,90	0,00		94
11200	11002000000	CLIENTES A RECEBER		1.162.254,39 D	736.211,56	1.035.080,90		13.385
11201	11002010000	CLIENTES - MERCADO INTERNO		1.162.254,39 D	736.211,56	1.035.080,90		13.385
11306	11002010006	CHRISTIANO SALES BERTAGNON		3.589,47 D	8.888,96	8.888,96		3.589
11214	11002010014	CARREFOUR COM. E IND. LTDA		70.906,48 D	4.602,53	0,00		19.509
11215	11002010015	TENDA ATACADO LTDA		14.004,36 D	0,00	0,00		6.008
11216	11002010016	CASA STA LOBIA IMPORTADORA		1.816,74 D	1.899,77	0,00		3.716
11223	11002010023	MAL NANI BRASIL		0,00	4.394,83	0,00		4.394
11224	11002010024	XANTOCARPA PARTICIPAÇÕES		7.221,05 D	0,00	0,00		7.221
11231	11002010031	CASHITA COMERCIALIZAÇÃO E DIST		34.146,52 D	34.090,01	34.146,92		4.690
11256	11002010056	TOMANIX PIZZAS		5.616,00 D	0,00	0,00		5.616
11277	11002010077	GUSTAVO MARGUSTICA REYT		1.530,00 D	0,00	1.530,00		0
11329	11002010103	FABIO TOSELLI		1.060,00 D	32.927,50	33.987,50		0
11342	11002010122	ATACADAO S/A DISTR.COMERCIO E		0,00	35.874,14	35.874,14		0
11363	11002010133	JOSE EDUARDO SIMAO		711,00 D	209,00	830,00		90
11366	11002010136	MARCELO JULIO VINCOV		0,00	9.050,00	9.050,00		0
11371	11002010141	BALNEARIO E BAR MARIA JOSE LTD		0,00	585,00	585,00		0
11374	11002010144	RAFAEL TRINTEIRA DE ALMEIDA		0,00	3.125,00	3.125,00		0
11384	11002010154	SUPERMERCADOS JAY SERVE LTDA		150.673,87 D	30.077,55	28.697,09		2.054
11388	11002010158	MARIETTA COMERCIO DE ALIMENTO		0,00	24.900,00	0,00		4.900
11389	11002010159	DIA DIA ATACADOS EIRELI		300,00 D	0,00	0,00		300
11396	11002030106	SENDAS DISTRIBUIDORA S/A		308.781,00 D	228.066,93	308.781,00		4.066
11410	11002010170	FERNANDO RODRIGO ALVARENGA		0,00	2.193,00	1.835,00		258
11416	11002010171	VALMON FRIEDRICH		1.319,50 D	3.254,40	4.573,90		0
11428	11002010189	PANIFICADORA PEO PAO DO BOQUEI		0,00	12.000,00	12.000,00		0
11437	11002010194	ROBERTO SAVORDELLI		0,00	5.304,00	5.304,00		0
11444	11002010200	CARLOS SOARES SOARES		0,00	232,08	232,08		0
11454	11002010204	GRAN ITALIA PIZZARIA LTDA - ME		4.980,00 D	0,00	0,00		4.980
11455	11002010209	ELSON DA SILVA GONCALVES		8.970,00 D	0,00	0,00		8.970
11470	11002010224	MOMENTO RANCI		6.068,30 D	0,00	0,00		6.068
11472	11002010226	E R PEREZ E CIA LTDA		6.397,77 D	0,00	6.397,77		0
11475	11002012290	SUPERMERCADO SAO JUDAS TADEU		3.079,46 D	0,00	2.089,98		989
11556	11002012302	CSMOSUD BRASIL COMERCIAL LTDA		374.184,62 D	0,00	0,00		184
11558	11002012303	MERCADO E DIETRIA DE ALIMENTOS		9.767,45 D	0,00	0,00		767
11561	11002012304	AJ BULLER COM DE FRIOS E DERIV		2.129,10 D	0,00	2.129,10		0
11562	11002012307	SAMUEL ALVES DOS SANTOS		802,95 D	0,00	0,00		802
11563	11002012309	RENAN DEBATTIN CEPT		0,00	3.724,90	3.724,90		0
11567	11002012311	ANNAZEN GOURMET LTDA ME		6.807,58 D	0,00	6.807,58		0
11568	11002012312	SUPERMERCADO CRIPPA E GIACOMON		0,00	1.848,54	0,00		848
11572	11002012316	MERCADO DE ALIMENTOS GREGAR LT		4.822,09 D	0,00	0,00		822
11592	11002012321	FAMILA HENGLAUS BERGAMO		1.188,80 D	187,20	1.188,80		187
11597	11002012327	LEGA IMPORTACAO E EXPORTACAO		278.974,53 D	12.066,48	261.518,66		522
11598	11002012328	COSTA MARINE INDUSTRIA E COMER		62.640,00 D	0,00	0,00		640
11599	11002012339	LINA NUNES CARITA DISTRIBUIDOR		160.018,00 D	12.412,01	144.955,99		874
11651	11002012341	INDUSTRIA DE RAÇOES PATENSE LT		2.035,80 D	0,00	0,00		035

## Balancete Analítico Consolidado (Valores em Reais)

Folha:

AMPEX(0641)

CNPJ/CPF: 10.242.889/0001-77

End.: Rodovia BR 101 4075-SALA 201-SALZEIRO - CEP: 88311-600

Município: Itajaí

UF: SC

Emitido em: 06/07

Período: Maio de 2018.

Acesso	Text	Classificador	Nome da Conta	C/C	Saldo Inicial	Nov. Débito	Nov. Crédito	S	Do Fl
11655		11002012345	SUPERMERCADO SACOPEL LTDA		1.054,37 D	0,00	0,00		1.054
11656		11002012346	SUPER UTIL COM DE ALIMENTOS LT		0,00	1.028,02	0,00		1.028
11657		11002012347	QUIMAR DISTRIBUIDORA DE ALIMEN		0,00	851,46	0,00		851
11661		11002012351	IGRUS EMANUEL AEREN		0,00	6.430,00	6.430,00		0
11665		11002012354	CEREALISTA NOVA SAPRA LTDA		6.587,51 D	1.732,72	0,00		1.330
11674		11002012553	CARLOS EDUARDO BENTO FILHO		287,30 D	47,52	0,00		334
11679		11002012559	FORMO MANIA FOODS ALIMENTACAO		24.679,00 D	0,00	24.679,00		0
11680		11002012560	MAX SUPERMERCADOS DO BRASIL LT		0,00	10.899,58	0,00		0.899
11681		11002012561	PARS E DOCEZ SAREEL LTDA EPP		5.060,00 D	0,00	1.790,00		3.270
11671		11002012579	SILVA CARVALHO E SUPERMERCADOS		7.843,35 D	563,72	0,00		8.407
11473		11002012582	COM LOGISTICA DE ALIMENTOS LTD		19.200,00 D	6.800,00	0,00		12.800
11683		11002012583	TATHIANE CAMARGO MACHADO		271,89 D	0,00	271,89		0
11684		11002012584	CEREALISTA DIAMANTE		1.541,05 D	0,00	0,00		1.541
11685		11002012585	FERRA COMERCIO E DISTRIBUICAO		4.830,00 D	0,00	0,00		4.830
11686		11002012586	EVEREST DISTRIBUIDORA DE ALIMEN		2.320,29 D	0,00	0,00		2.320
11687		11002012587	SAN MICHELLI PIZZARIA E CHOPER		0,00	3.125,00	3.125,00		0
11688		11002012588	CLAUDIO DE GOES CARVALHO SILVA		293,64 D	0,00	0,00		293
11690		11002012590	VILA 15 ATACADO O VAREJO LTDA		0,00	2.024,34	0,00		2.024
11691		11002012591	SUPERMERCADO VERMELHO LTDA		0,00	1.730,56	0,00		1.730
11692		11002012592	LEONARDO CASTILHO DE BIASI		0,00	1.542,92	1.542,92		0
11693		11002012593	BOMPREGO BAHIA SUPERMERCADOS L		0,00	43.288,08	0,00		3.288
11694		11002012594	AV MALAMAO JUNIOR COMERCIO DE		0,00	2.039,95	0,00		2.039
11695		11002012595	SEUVE SEM MAX SUPERMERCADOS LT		0,00	1.035,01	0,00		1.035
11696		11002012596	SUPERMERCADO LEGAL DO VALE LTDA		0,00	1.404,08	0,00		1.404
11318		11002013000	I - CREDITOS DE LIQD. DUVIDOSAS		130.476,30 C	0,00	0,00		0.476
11318		11002013001	I - ) DUPLICATA DESCONTADA		341.792,55 C	155.358,77	74.888,72		1.338
11300		11003000000	<b>ESTOQUES</b>		<b>381.792,69 D</b>	<b>492.782,44</b>	<b>381.792,69</b>		<b>2.782</b>
11301		11003010000	<b>ESTOQUE MERCADORIA P/ REVENDA</b>		<b>381.792,69 D</b>	<b>492.782,44</b>	<b>381.792,69</b>		<b>2.782</b>
11317		11003010003	ESTOQUE - SANTA CATARINA		381.792,69 D	492.782,44	381.792,69		2.782
11500		11005000000	<b>ADIANTAMENTOS ANTECIPADOS</b>		<b>1.931.698,39 D</b>	<b>432.350,21</b>	<b>65.366,67</b>		<b>1.868</b>
11507		11005070000	<b>ADIANTAMENTOS A FORNECEDORES</b>		<b>301.196,14 D</b>	<b>0,00</b>	<b>0,00</b>		<b>1.196</b>
11515		11005070013	KELEF CRISTIANE		283.696,14 D	0,00	0,00		3.696
11530		11005070030	GILSON AMILTON EGROTT		17.500,00 D	0,00	0,00		7.500
11511		11005110000	<b>ADIANTAMENTO PARA IMPORTACAO</b>		<b>0,00</b>	<b>116.209,60</b>	<b>65.366,67</b>		<b>0.842</b>
11551		11005110001	ADIANTAMENTO DE IMPORTACAO		0,00	116.209,60	65.366,67		0.842
11550		11005120000	<b>ADIANT. FORNECEDOR ESTRANGEIRO</b>		<b>1.630.502,25 D</b>	<b>316.140,61</b>	<b>0,00</b>		<b>1.314</b>
11554		11005120001	BALICA DEL ECUADOR S.A		217.100,58 D	0,00	0,00		7.100
11555		11005120002	SPA INTERNATIONAL FOOD GROUP C		744.073,05 D	251.821,53	0,00		5.894
11875		11005120003	ASISERVY S.A		669.328,59 D	0,00	0,00		9.328
11876		11005120004	GONDI		0,00	64.319,08	0,00		4.319
11600		11006000000	<b>IMPOSTOS A RECUPERAR</b>		<b>506.352,71 D</b>	<b>194.635,63</b>	<b>185.160,50</b>		<b>5.827</b>
11601		11006010000	<b>IMPOSTOS A RECUPERAR</b>		<b>506.352,71 D</b>	<b>194.635,63</b>	<b>185.160,50</b>		<b>5.827</b>
11620		11006010010	ICMS A RECUPERAR (PERNAMBUCO)		268.488,32 D	0,00	0,00		488
11621		11006010011	IR FONTE - APLIC. FINANCEIRA		19.644,34 D	0,00	0,00		444
11622		11006010012	PIS - PAGO A MAIOR		16.014,05 D	0,00	0,00		014
11623		11006010013	ICMS SUBST. TRIBUT. (MATERIA)		352,27 D	0,00	0,00		352
11624		11006010014	IRRF PAGO MAIOR / ENDEVIDAMENT		967,73 D	0,00	0,00		967
11625		11006010015	IRRF (GPS) PAGO EM DUPLICIDADE		1.279,48 D	0,00	0,00		279
11627		11006010017	ICMS FILIAL (SAO PAULO)		98.778,78 D	97.627,03	98.696,65		709
11628		11006010019	COFINS A RECUP NÃO CUMULATIVO		65.383,73 D	32.952,88	21.914,78		391
11629		11006010019	PIS A RECUP NÃO CUMULATIVO		14.321,29 D	7.201,73	4.783,48		741
11631		11006010021	CREDITO ICMS - ST (MS)		16.501,81 D	0,00	0,00		501
11633		11006010023	ICMS SUBST TRIBUTARIA - RJ		1.348,59 D	0,00	0,00		548
11634		11006010024	PIS A RECUPERAR S/ IMPORTACAO		0,00	10.161,14	10.161,14		0
11635		11006010025	COFINS A RECUPERAR S/ IMPORT.		0,00	46.692,90	46.692,90		0



## Balancete Analítico Consolidado (Valores em Reais)

Folha:

AMPEX106411

CNPJ/CPF: 10.242.889/0001-77

End.: Rodovia BR 101 4075-SALA 201-SALZEIRAS - CEP: 88311-600

Município: Itajaí

UF: SC

Emitido em: 06/07

Período: Maio de 2018

Acesso	Terc	Classificador	Nome da Conta	C/C.	Saldo Inicial	Mov.Débito	Mov.Crédito	S	do Fi
11836		11006010026	ICMS A RECUPERAR		3.101,62 D	0,00	2.913,39		188
11700		11007000000	DESPESAS ANTECIPADAS		828.423,88 D	0,00	0,00		8.423
11701		11007010000	DESPESAS A APROPRIAR		828.423,88 D	0,00	0,00		8.423
11711		11007010001	SEGUROS A APROPRIAR		805,32 D	0,00	0,00		805
11714		11007010004	BRASECO CONTRATO 650074-9		339.663,26 D	0,00	0,00		9.663
11715		11007010005	ENCARGOS FINANC. (PARCELAMENTO)		467.416,44 D	0,00	0,00		7.416
11736		11007010004	CADUÇÃO		20.538,86 D	0,00	0,00		0.538
11800		11008000000	BANCOS - RECUPERAÇÃO JUDICIAL		1.986,07 D	0,00	0,00		1.986
11801		11008010000	BANCOS COMIAR CORRENTE		1.986,07 D	0,00	0,00		1.986
11811		11008010011	BCO SOFISA C/C 252389		46,88 D	0,00	0,00		48
11812		11008010013	BCO BICBANCO C/C 421073247		1.937,19 D	0,00	0,00		1.937
12000		12000000000	ATIVO NAO CIRCULANTE		7.516.010,17 D	254.610,00	238.920,22	7	1.699
12100		12010000000	REALIZÁVEL A LONGO PRAZO		3.262.515,15 D	254.610,00	234.280,00	3	2.845
12101		12010010000	C/CORRENTES		3.262.515,15 D	254.610,00	234.280,00	3	2.845
12104		12010010003	C / CORRENTES		3.262.515,15 D	254.610,00	234.280,00	3	2.845
12020		12020000000	INVESTIMENTOS		4.143.683,84 D	0,00	0,00	4	3.683
12021		12020010000	INVESTIMENTOS MATRIZ		3.546.817,78 D	0,00	0,00	3	6.817
12022		12020010001	CONSORCIO		24.501,36 D	0,00	0,00		4.501
12023		12020010002	IMÓVEL - EDIF. MAGNOLIAN		3.522.316,42 D	0,00	0,00	3	2.316
12200		12020030000	CLIENTES NACIONAIS LONGO PRAZO		596.866,06 D	0,00	0,00		6.866
12201		12020030001	COML. E DISTRIB. CAMELO PI		43.800,00 D	0,00	0,00		3.800
12202		12020030002	D.R DISTRIB. DE ALIMENTOS		183.030,00 D	0,00	0,00		3.030
12203		12020030003	DCH COMERCIO DE ALIMENTOS		14.396,50 D	0,00	0,00		4.396
12205		12020030005	ROÇA DISTR. DE PROD. ALIM.		121.904,72 D	0,00	0,00		1.904
12206		12020030006	PATRIALIS HIPERMERCADOS		36.100,00 D	0,00	0,00		6.100
12207		12020030007	IPR DISTRIBUIDORA		54.648,50 D	0,00	0,00		4.448
12208		12020030008	SUPERVISA DISTRIBUIDORA		30.607,00 D	0,00	0,00		0.607
12210		12020030010	PRONIBEINO ADM E ORGAM DE COM		39.666,06 D	0,00	0,00		9.666
12211		12020030011	ROÇA COMERCIO DE ALIMENTOS		55.202,40 D	0,00	0,00		5.202
12213		12020030013	CONREA E SOLEA DISTRIBUIDORA		7.510,28 D	0,00	0,00		7.310
12030		12030000000	IMOBILIZADO LIQUIDO		100.171,93 D	0,00	2.866,65		7.305
12310		12030010000	IMOBILIZADO		796.896,26 D	0,00	0,00		6.896
12311		12030010001	VEICULOS		298.564,55 D	0,00	0,00		6.564
12313		12030010003	MOVEIS E UTENSILIOS		296.446,82 D	0,00	0,00		6.446
12314		12030010004	COMPUTADORES E PERIFERICOS		154.022,22 D	0,00	0,00		4.022
12315		12030010005	INSTALACOES		1.780,00 D	0,00	0,00		1.780
12316		12030010006	MAQUINAS E EQUIPAMENTOS		46.082,67 D	0,00	0,00		4.082
12320		12030020000	( - ) DEPRECIACAO ACUMULADA		696.724,33 C	0,00	2.866,65		590
12321		12030020001	( - ) DEPREC. VEICULOS		298.564,55 C	0,00	0,00		564
12322		12030020002	( - ) DEPR. MOVEIS UTENSILIOS		296.051,31 C	0,00	2.467,78		518
12323		12030020003	( - ) DEPRC COM E PERIFERICOS		150.016,38 C	0,00	0,00		016
12324		12030020004	( - ) DEPREC. INSTALACOES		1.258,08 C	0,00	14,84		272
12325		12030020005	( - ) DEPREC MAQ E EQUIPAMENTOS		28.834,10 C	0,00	384,03		218
13501		12050000000	INTANGÍVEL		9.639,25 D	0,00	1.773,57		865
13502		12050010000	INTANGÍVEL		199.286,27 D	0,00	0,00		286
13511		12050010001	DIREITOS DE USO DE SOFTWARE		199.286,27 D	0,00	0,00		286
13600		12050020000	( - ) AMORTIZAÇÃO INTANGÍVEL		189.647,02 C	0,00	1.773,57		420

R\$. 80

Este documento é cópia do original assinado digitalmente por GILSON AMULOW SGROTT Protocolado em 19/07/2018 às 10:39:07, sob o número MVJF19100798627. Para conferir o original, acesse o site https://esaj.jsc.jus.br/epac/ informe o processo 0304258-08.2018.8.24.0033.



Tipo documento: **CAPA PROCESSO**

Evento: **abertura**

**PROCESSO**

**Nº 0304258-08.2018.8.24.0033**



**Balancete Analítico Consolidado (Valores em Reais)**

Folha:

AMPEX(0641)

CNPJ/CPF: 10.342.885/0001-77

End.: Rodovia BR 101 4079-SALA 201-SALSERIÇOS - CEP: 88311-600

Município: Itajaí

UF: SC

Emitido em: 06/07

Período: Maio de 2018

Acesso	Terc	Classificador	Nome da Conta	C/C	Saldo Inicial	Mov.Débito	Mov.Crédito	S	do Fi
20000		20000000000	PASSIVO		14.547.154,64 C	700.110,92	1.201.757,74	15	18.801
21000		21000000000	PASSIVO CIRCULANTE		10.531.434,03 C	272.027,14	950.458,44	11	19.865
21100		21001000000	FORNECEDORES		3.747.884,61 C	226.406,53	644.150,39	4	15.628
21101		21001010000	FORNECEDORES MAC MATRIZ		213.810,54 C	226.406,53	160.284,15		17.390
21112		21001010002	FORNECEDORES DE SERVIÇOS		130,04 C	0,00	0,00		130
21114		21001010004	VANTO DENIS MAFRA		5.100,00 C	5.100,00	0,00		0
21119		21001010009	CONCORDIA LOGISTICA		45.231,78 C	39.844,57	7.885,18		3.272
21122		21001010012	POSTO DE SERVIÇOS CAMBUI		303,15 C	330,08	330,08		303
21126		21001010016	M N E PRIMO COM E REPRESENT.		983,98 C	991,86	7,88		0
21127		21001010017	JRION GUARDA DE DOCS. E LOGIST		875,00 C	1.841,83	966,83		0
21128		21001010018	MOSIMASS BORN ADVOG. ASSOC.		28.155,00 C	0,00	0,00		18.155
21129		21001010019	MEXXERA TECNOLOGIA E SERVIÇOS		158,66 C	243,51	84,85		0
21136		21001010025	ITAPUA TERMINAIS PORTUARIOS		15.837,73 C	30.059,35	15.683,59		5.401
21137		21001010026	LETTER CONSULT GEST INV E PART		0,00	244,72	244,72		0
21154		21001010043	CCS CONTABILIDADE CONSULT SERV		0,00	5.000,00	5.000,00		0
21157		21001010046	ALIANÇA NAVEGAÇÃO E LOGISTICA		470,00 C	0,00	0,00		470
21159		21001010048	ECUNET EDITORA EMPRESARIAL LTD		0,00	0,00	220,36		220
21185		21001010065	TANIA COMEX SERV. MARITIMO		0,00	2.000,00	2.000,00		0
21167		21001010067	ON LINE S.A REPRESENTACOES LID		1.749,29 C	658,67	658,67		1.749
21168		21001010068	NEGRID SOFTWARE SA		246,32 C	252,40	131,07		126
21186		21001010086	G. M. BETT REPRESENTAÇÕES		0,00	2.478,24	2.478,24		0
21189		21001010089	ONIMA & CRUMA SERVIÇOS LYDA ME		9.340,00 C	9.340,00	0,00		0
21190		21001010090	PA COMPUTADORES E SERV. LYDA		509,40 C	516,30	516,30		509
21194		21001010094	DMC ENTREGAS RAPIDAS		0,00	1.782,00	1.782,00		0
21195		21001010095	RODRIGO DI PIETRI ME		23.385,00 C	33.080,00	17.265,00		9.570
21210		21001010119	CENTRO LOGISTICO FASCARGO S.A		3.663,36 C	9.924,07	9.023,41		8.762
21242		21001010132	ALL TRADE DO BRASIL REPRESENT. COM		0,00	0,00	7.530,70		7.530
21248		21001010140	M.M.E SERVIÇOS EIRELI		0,00	4.337,05	4.337,05		0
21250		21001010142	CELLIER ALIMENTOS DO BRASIL		10.000,00 C	0,00	0,00		0.000
21258		21001010151	POWER GRAPHICS LOTA		0,00	0,00	500,00		500
21280		21001010180	ALPHA TRANSCRIÇÃO DE DOCUMENTO		3.440,00 C	240,00	0,00		3.200
21262		21001011504	BERGAMO E HUNGLOB LTDA		0,00	6.029,00	6.029,00		0
21263		21001011504	SPINA REPRESENTAÇÕES COM		0,00	1.091,94	1.091,94		0
21288		21001011514	TATHIANS CAMARGO MACHADO		0,00	6.029,00	6.029,00		0
21287		21001011515	MACHADO E SOUZEIRA DOC. ADVDS		0,00	15.000,00	15.000,00		0
21276		21001011518	M&M SOLUÇÕES TI LTDA		980,00 C	2.068,60	1.088,60		0
21277		21001011519	SUELI SETSUKO MINAME BARGMANN		3.900,00 C	3.900,00	0,00		0
21285		21001011520	TOTVS BRASILEIA SOFTWARE LTDA		38.400,00 C	949,01	949,01		38.400
21328		21001011524	FUSSI & PLATCHEL ADVOGADOS ASS		1.000,00 C	0,00	0,00		1.000
21332		21001011526	CÂMARA DE DIRIGENTES LOGISTAS		0,00	217,00	217,00		0
21334		21001011531	F. DE ALMEIDA FERNANDES GOMES		0,00	18.000,00	18.000,00		0
21338		21001011533	ASEVEDO E FILHO - AFOJO E DESE		144,90 C	144,90	0,00		0
21333		21001011534	HONORATA REPRESENTAÇÃO COMERC		0,00	3.834,44	3.834,44		0
21340		21001011540	CRAVO COMERCIO DE CEREJAS		275,58 C	3.289,04	2.013,46		0
21341		21001011541	SALUNGA COMERCIO E INDUSTRIA		18,00 C	0,00	0,00		18
21358		21001011558	DOMISSE FRANCOISE RUF GINEIJS		0,00	8.000,00	8.000,00		0
21361		21001011561	MICARELLI REPRESENTAÇÕES		9.011,38 C	10.358,93	1.357,55		0
21362		21001011562	WENZEL & AMADEU PROM DE VENDAS		0,00	4.020,00	4.020,00		0
21363		21001021563	GUICHA COM E PART		4.000,00 C	4.000,00	0,00		0
21364		21001011564	CLAUDIO DE GOTE CARVALHO		0,00	4.000,00	12.000,00		000
21103		21001030000	FORNECEDORES MERCADO EXTERNO		3.554.374,07 C	0,00	483.864,24	4	238
21171		21001030003	JESTRHL S.A		2.421.038,09 C	0,00	0,00	2	038
21172		21001030004	SALICA DEL EQUADOR S.A		211.410,05 C	0,00	0,00		410
21173		21001030005	SPA INTERNATIONAL FOOD GROUP C		602.410,94 C	0,00	198.280,82		651
21174		21001030006	ASISERVY S.A		319.515,39 C	0,00	285.583,42		058
21200		21002000000	EMPRESTIMOS E FINANCIAMENTOS		503.164,19 C	16.471,96	0,00		692

Este documento é cópia do original assinado digitalmente por GILSON AMILTON SGROTTI, Protocolado em 19/07/2018 às 10:39:07, sob o número WU16100769621. Para conferir o original, acesse o site https://esaj.jus.br/escrivao, informe o processo 0304258-08.2018.8.24.0033.



20

# Balancete Analítico Consolidado (Valores em Reais)

Folha:

AMPEX(0641)

CNPJ/CPF: 10.242.889/0001-77

End.: Rodovia BR 101-4075-SALA 201-SALSEIRO - CEP: 88311-600

Município: Itajaí

UF: SC

Período: Maio de 2018

Emitido em: 06/07

Acesso	Terc	Classificador	Nome da Conta	C/C	Saldo Inicial	Mov. Débito	Mov. Crédito	Saldo Final
21202		21002010000	EMPRESTIMOS E FINANCIAMENTOS		354.884,74 C	0,00	0,00	354.884,74
21224		21002010002	C/C SÓCIOS		77.266,34 C	0,00	0,00	77.266,34
21212		21002010003	SALDO C/C - BCO DAYCOVAL		34,98 C	0,00	0,00	34,98
21211		21002010005	SALDO C/C - BCO BRADERCO		183,54 C	0,00	0,00	183,54
21227		21002010007	DUPLICATAS DESCONTADAS		276.977,64 C	0,00	0,00	276.977,64
21220		21002020000	BANCOS - CONTA GARANTIDA		31,81 C	0,00	0,00	31,81
21222		21002020001	BANCO FIBRA C/C 6612621		1,81 C	0,00	0,00	1,81
21223		21002020002	BIC BANCOS		30,00 C	0,00	0,00	30,00
21215		21002030000	CREDITO IMOBILIARIO		148.247,64 C	16.471,96	0,00	131.775,68
21216		21002030001	CRÉD. IMOB. CONTRATO 650074-9		148.247,64 C	16.471,96	0,00	131.775,68
21300		21003000000	OBRIGACOES TRABALHISTAS		4.967,10 C	6.133,40	6.133,40	4.967,10
21301		21003010000	SALARIOS E ORDENADOS A PAGAR		4.967,10 C	6.133,40	6.133,40	4.967,10
21318		23003010008	SALARIO A PAGAR - FILIAL - SP		4.967,10 C	6.133,40	6.133,40	4.967,10
21400		21004000000	ENCARGOS SOCIAIS A PAGAR		684.519,59 C	490,67	3.297,71	685.219,16
21401		21004010000	ENCARGOS SOCIAIS A PAGAR		288.367,16 C	490,67	3.297,71	291.157,44
21421		21004010001	INSS A RECOLHER		216.750,46 C	0,00	0,00	216.750,46
21414		21004010004	INRF SOBRE SALARIO A RECOLHER		8.041,59 C	0,00	542,27	8.583,86
21416		21004010006	CONTRIB ASSISTENCIAL RECOLHER		122,67 C	0,00	0,00	122,67
21410		21004010009	INSS A RECOLHER - FILIAL SP		62.961,78 C	0,00	2.264,77	65.226,55
21409		21004010010	PGTS A RECOLHER - FILIAL SP		490,67 C	490,67	490,67	0,00
21430		21004040000	ENCARGOS S/ TRIBUTOS A PAGAR		396.152,43 C	0,00	0,00	396.152,43
21452		21004040001	ENCARGOS S/TRIB. ESTADUAL A PG		122.979,93 C	0,00	0,00	122.979,93
21451		21004040002	ENCARGOS S/TRIB. FEDERAL A PG		273.172,48 C	0,00	0,00	273.172,48
21500		21005000000	OBRIGACOES TRIBUTARIAS FEDERAL		5.425.974,04 C	0,00	108.953,56	5.534.927,60
21501		21005010000	OBRIGACOES TRIBUTARIAS		5.369.092,37 C	0,00	108.953,56	5.478.045,93
21523		21005010013	ICMS A RECOLHER		0,00	0,00	26.170,26	26.170,26
21526		21005010014	CUPINS A RECOLHER		267.499,33 C	0,00	0,00	267.499,33
21527		21005010017	PIS A RECOLHER		57.612,24 C	0,00	0,00	57.612,24
21530		21005010020	ICMS RECOLHER IMPORTAÇÃO (IPE)		144.070,72 C	0,00	0,00	144.070,72
21531		21005010021	ICMS RECOLHER IMPORTAÇÃO (AM)		62.382,07 C	0,00	0,00	62.382,07
21532		21005010022	SUBST TRIBUT A RECOLHER (ISPI)		4.584.528,62 C	0,00	79.144,96	4.663.673,58
21533		21005010023	SUBST TRIBUT A RECOLHER (ISPI)		107.682,75 C	0,00	340,41	108.023,16
21534		21005010024	SUBST TRIBUT A RECOLHER (ISPI)		37.777,43 C	0,00	0,00	37.777,43
21535		21005010025	SUBST TRIBUT A RECOLHER (ISPI)		90.196,99 C	0,00	3.257,93	93.454,92
21536		21005010026	SUBST. TRIB. A RECOLHER (ISC)		0,00	0,00	0,00	0,00
21537		21005010027	ICMS DIFERENCIAL DE ALIQUOTA		28.401,23 C	0,00	0,00	28.401,23
21538		21005010028	SUBST. TRIB. A RECOLHER (IPI)		12.835,03 C	0,00	0,00	12.835,03
21503		21005020000	PARCELAMENTOS A PAGAR		42.164,37 C	0,00	0,00	42.164,37
21504		21005020003	PARCELAMENTO ICMS MG		42.164,37 C	0,00	0,00	42.164,37
21550		21005030000	JUROS S/ PARCELAMENTOS		14.717,30 C	0,00	0,00	14.717,30
21551		21005030001	JUROS S/ PARCELAMENTO MG		14.717,30 C	0,00	0,00	14.717,30
21600		21006000000	RETEÇÕES NA FONTE A RECOLHER		67.544,12 C	145,28	263,42	67.752,42
21601		21006010000	RETEÇÕES NA FONTE A RECOLHER		67.544,12 C	145,28	263,42	67.752,42
21612		21006010003	ISS RETIDO A RECOLHER		35.264,35 C	0,00	32,32	35.296,67
21613		21006010003	PIS/COFINS/CELL RETIDO A REC.		1.917,25 C	145,28	95,16	2.157,69
21614		21006010004	INSS RETIDO A RECOLHER		35.430,28 C	0,00	0,00	35.430,28
21617		21006010007	INRF RETIDO S/ DJ A REC		932,24 C	0,00	136,14	1.068,38
21700		21007000000	OBRIGACOES TRIBUT MUNICIPAIS		0,00	2.083,36	26.520,61	28.604,00

Este documento é cópia do original, assinado digitalmente por GILSON AMILTON SODRÉ, Protocolado em 10/07/2018 às 10:35:01, sob o número W010100765621. Para conferir o original, acesse o site <http://www.tribunal.jus.br/pep/pep-portal/pep-portal.jspx>

**Balancete Analítico Consolidado (Valores em Reais)**

AMPEX10641)

Folha:

CNPJ/CPF: 10.242.889/0001-77

End.: Rodovia BR 101 4075-SALA 201-SALGUEIROS - CEP: 88311-600

Município: Itajaí

UF: SC

Emitted on: 06/07

Período: Maio de 2018

Conta	Classificador	Nome da Conta	C/C	Saldo Inicial	Mov. Débito	Nov. Crédito	do Período
21750	21007020000	EMPRESTIMO PART RELACIONADA RJ		0,00	2.083,36	24.752,77	2.669
21751	21007020001	JOSÉ EDUARDO SIMÃO CP		0,00	2.083,36	24.752,77	2.669
21710	21007100000	JUROS RECUPERAÇÃO JUDICIAL		0,00	0,00	1.767,84	1.767
21711	21007100001	JUROS S/ TR		0,00	0,00	1.767,84	1.767
21800	21008000000	OUTRAS CONTAS		7.500,00 C	20.295,94	159.531,71	6.735
21801	21008010000	OUTRAS CONTAS A PAGAR		7.500,00 C	7.500,00	7.500,00	7.500
21811	21008010001	ALUGUEIS A PAGAR		7.500,00 C	7.500,00	7.500,00	7.500
21840	21008400000	EMPRESTIMENTO/FINAC. RJ		0,00	11.266,73	133.862,38	2.595
21841	21008400001	BIC BANCO 14.106380-5 CP		0,00	419,79	4.987,17	4.567
21842	21008400002	BCO BRASIL CTR 22/0002-X CP		0,00	284,45	3.378,62	3.095
21844	21008400004	BCO FIDRA CONT. 544813 CP		0,00	785,79	9.336,13	8.550
21845	21008400005	BANCO ITAJ CP		0,00	181,95	2.101,13	1.970
21846	21008400006	BANCO SANTANDER CP		0,00	600,75	7.157,67	6.536
21847	21008400007	BANCO SAFRA CP		0,00	808,22	7.226,40	6.418
21848	21008400008	BANCO ABC CP		0,00	378,13	4.468,78	4.092
21849	21008400009	BANCO DO BRADESCO CP		0,00	8.010,60	95.173,48	7.164
21850	21008500000	FORNEDORES (RJ)		0,00	1.529,21	18.269,33	6.640
21851	21008500001	NEXTEL TELECOMUNICAÇÕES		0,00	1,15	13,69	12
21852	21008500002	SOUZA BOYS EXPRESS		0,00	2,94	34,90	31
21853	21008500003	COOPERATIVA DOS TRANSPORTADORE		0,00	31,12	369,77	338
21854	21008500004	TANIA COMEX SERVIÇOS MARITIMOS		0,00	3,17	25,92	23
21855	21008500005	BRINQUETISTA COM. E REPRESENT		0,00	0,47	8,01	7
21856	21008500006	DC LOGISTICS BRASIL		0,00	3,10	37,47	34
21857	21008500007	MARCOS LUIS REPRESENTAÇÕES		0,00	0,81	9,57	8
21858	21008500008	TRANSPORTES BERTOLINI		0,00	5,88	69,89	64
21859	21008500009	MIRA GIM TRANSPORTES		0,00	8,85	105,12	96
21879	21008500010	BANCO BOFISA CP		0,00	489,73	5.818,36	5.328
21860	21008500011	EVL DINAMICA TRANSPORTES		0,00	7,14	84,78	77
21861	21008500012	TRANSPORTADORA EMBOCAÇÕES		0,00	0,11	1,28	1
21862	21008500013	EVARISTO SERVIÇOS		0,00	5,76	66,39	62
21863	21008500014	CONQUISTA REPRESENTAÇÕES		0,00	2,30	27,36	25
21864	21008500015	VAGNER DEPICTOR REPRESENT. COM		0,00	1,57	18,69	17
21865	21008500016	ALLANIS CONSULTORIA EM TREINAM		0,00	3,72	44,24	40
21866	21008500017	MM E PRIMO COM. E REPRESENTAÇ		0,00	0,83	9,84	9
21867	21008500018	GERMÃO MARCOS SCOTINNI		0,00	8,77	104,23	95
21868	21008500019	INGUAR EVENTOS		0,00	1,68	18,78	17
21869	21008500020	NIX MARKETING PROMOCIONAL		0,00	3,83	45,48	41
21870	21008500021	NOGUEIRA E NASCIMENTO DA SILVA		0,00	3,95	46,90	42
21871	21008500022	RCN COM E REPREZ DE PROD ALIM		0,00	1,80	21,43	19
21872	21008500023	SUPERMERCADOS MM COM. DE ALIM		0,00	1,33	15,66	14
21873	21008500024	MARUNBA REPRESENTAÇÕES		0,00	1,01	12,00	10
21874	21008500025	DANTAS REPRESENTAÇÕES		0,00	1,29	15,38	14
21875	21008500026	DIRETTA COMUNICAÇÃO		0,00	1,71	20,36	18
21876	21008500027	GRANDE RIO REPRESENTAÇÕES		0,00	1,39	16,43	15
21877	21008500028	MAKRO KOLOR GRAFICA E EDITORA		0,00	1,66	19,70	18
21878	21008500029	COORDINIA LOGISTICA		0,00	67,84	746,57	683
21879	21008500030	PODIUM REPRESENTAÇÕES		0,00	1,55	18,83	17
21880	21008500031	BIS PARTICIPAÇÕES		0,00	4,01	47,62	43
21881	21008500032	SMART REPORT DESENV. SIST. AMA		0,00	11,48	136,18	124
21882	21008500033	FERNAPACK INDUSTRIA DE EMBALAG		0,00	0,36	4,28	3
21883	21008500034	VISUAL PROMOCIONAL COM SERV.		0,00	5,43	64,26	58
21884	21008500035	QUADRA E WEBER		0,00	0,41	4,86	4
21885	21008500036	GUSHÃO & LANZONI ADVOGADOS		0,00	2,05	24,34	22
21886	21008500037	G.M RETI REPRESENTAÇÕES		0,00	1,03	12,19	11
21887	21008500038	SINIKS - REPRESENTAÇÕES		0,00	1,96	23,33	21
21888	21008500039	TOTAL COMERC. E REPRESENTAÇÕES		0,00	0,38	4,45	4
21889	21008500040	TRANSMAGNA TRANSPORTES		0,00	49,44	567,45	538
21890	21008500041	MEGAFORTY DISTRIB IMP E EXP		0,00	1,49	17,68	16

Este documento é cópia do original assinado digitalmente por GILSON AMIL TOW SGROTTI. Protocolado em 19/07/2018 às 10:39:01, sob o número WL181007096031. Para conferir o original, acesse o site https://esaj.tst.jus.br/infoweb/proc/ver/imprimir.aspx?origem=181007096031



## Balancete Analítico Consolidado (Valores em Reais)

Folha:

AMPEX(0641)

CNPJ/CPF: 10.242.889/0001-77

End.: Rodovia BR 101 4075-SALA 201-SALSEIROS - CEP: 88311-600

Município: Itajaí

UF: SC

Emitido em: 06/07

Período: Maio de 2018

Acesso	Terc	Classificador	Nome da Conta	C/C.	Saldo Inicial	Nov. Débito	Nov. Crédito	S	do Fis
21891		21008500041	SEIXAS E RAMOS COMERCIAL		0,00	0,36	4,29		3
21892		21008500042	IRKO ORGANIZAÇÃO CONTÁBIL		0,00	25,08	298,03		272
21893		21008500043	MARIA KDIVANIA B. DE SOUZA		0,00	0,99	11,79		10
21894		21008500044	TIVOLITUR VIAGENS E TURISMO		0,00	0,13	1,48		1
21895		21008500045	SMART PROMO SERVICE		0,00	13,08	155,43		142
21896		21008500046	EXPRESSO JAVALI		0,00	8,05	71,86		65
21897		21008500047	EXCELENCIA LOGISTICA		0,00	13,11	153,77		142
21898		21008500048	PONTO SECO BOCHA TERM DE CARGA		0,00	1,92	22,91		20
21899		21008500049	JL NEGRÃO TRANSP CARGA 7 E LOG		0,00	21,43	254,66		233
21920		21008500050	SUA MAJESTADE TRANSP. LOG E AR		0,00	26,73	317,57		290
21922		21008500052	E PINHEIRO DINIZ		0,00	3,21	38,19		34
21923		21008500053	APL SOLUÇÕES DE LOGISTICA		0,00	34,79	413,40		378
21923		21008500054	JEIOX GUANDA DE DOC. DE LOGIST		0,00	0,05	0,54		0
21926		21008500056	MARRINI ADMINISTRA EMPREITAS		0,00	2,61	23,90		21
21927		21008500057	TRANSJUCA TRANSP. RODOV.		0,00	20,47	243,17		222
21928		21008500058	TRANSCUNHA		0,00	9,82	116,68		106
21929		21008500059	TECOM SUAPE S.A		0,00	11,91	141,52		129
21930		21008500060	VECOMINIER SERV. ADM MARITIMOS		0,00	25,75	304,46		280
21932		21008500062	LUXIA EDITE MULLNER LENQIR		0,00	3,24	38,47		35
21933		21008500063	ADUKANGO TRANSP. LOGIS E SERV		0,00	27,51	326,81		299
21934		21008500064	WALDIR BARROSO E ADVOGADO ASS		0,00	8,95	106,39		97
21935		21008500065	MPBH INTERMEDIÇÃO DE NEGOCIOS		0,00	2,12	25,15		23
21936		21008500066	FISCO FORM INTEG CONS		0,00	0,16	3,90		1
21937		21008500067	LOTRAN LOGISTICA E TRANSPORTES		0,00	5,84	69,34		63
21938		21008500068	ENLIG TRANSPORTES E LOGISTICA		0,00	0,57	6,73		6
21939		21008500069	JSE S/A		0,00	1,89	22,49		20
21940		21008500070	YOLANDA LOG ARM TRANSP		0,00	29,72	353,13		323
21941		21008500071	PRICEMATERHOUSECOOPERS AGR IND		0,00	26,34	313,01		286
21942		21008500072	R - H FACIL		0,00	3,27	38,86		35
21943		21008500073	CHEIRO BOM INTERNACIONAL		0,00	0,03	0,33		0
21944		21008500074	BRAZIL EXPRESS TRANSP. DISTRIB		0,00	5,19	61,64		56
21945		21008500075	COGAMA COMISSARIA DESP. AMAZON		0,00	0,62	7,37		6
21946		21008500076	CLESTIO BOTELHO T INFORMATICO		0,00	0,46	5,43		5
21947		21008500077	CIAT CENTRO INT ARMAZ TRANSP		0,00	2,85	33,91		31
21948		21008500078	FUTURA DISTR. DE ALIMENTOS		0,00	20,50	243,55		223
21949		21008500079	RESOURCE TECHOL E INFORMAÇÃO		0,00	3,64	43,23		39
21950		21008500080	MTR TRANSP E LOGISTICA MERCADO		0,00	1,39	16,44		15
21951		21008500081	JULIANA FARIOLA M SILVA		0,00	2,64	31,42		28
21952		21008500082	RP SOUZA REPRESENTAÇÕES		0,00	4,66	55,40		50
21953		21008500083	COSTA VERDE REPRES. COML		0,00	0,19	2,22		2
21954		21008500084	ELDGRAN REPRES. COML.		0,00	1,39	16,56		15
21955		21008500085	M4 REPRESENTAÇÕES		0,00	4,76	56,01		51
21956		21008500086	TRUST FORT REPRESENTAÇÕES		0,00	2,48	29,48		27
21957		21008500087	ASSOC. BRAS DAS EMP C EXPO		0,00	1,68	19,95		18
21958		21008500088	MH MIRANDA E HESPANHOL		0,00	0,67	0,81		0
21959		21008500089	COMERCIAL SV		0,00	0,42	4,99		4
21960		21008500090	FONTELESA DISTR. E LOGISTICA		0,00	0,94	11,22		10
21961		21008500091	CEMA CENTRAL MEMEIRA ATAC.		0,00	0,21	2,49		2
21962		21008500092	CASAS GUANABARA COMEST		0,00	0,25	3,49		3
21964		21008500094	SUPERMERCADO N SAITO		0,00	0,07	0,81		0
21965		21008500095	COVABRE SUPERMERCADOS		0,00	0,53	6,28		5
21966		21008500096	ARMAZEN MATEUS		0,00	232,64	2.764,09		531
21967		21008500097	DOC. DIST DE ALIM E BEBIDAS		0,00	0,84	9,57		9
21968		21008500098	GOOD BOM SUPERMERCADO		0,00	0,46	5,45		5
21969		21008500099	GIGA BR DISTRJ. E ATACADISTA		0,00	0,05	0,63		0
21970		21008500100	JORGE BATISTA E CIA		0,00	3,06	32,58		11
21971		21008500101	IRACEMA BERTULINA		0,00	0,21	2,45		2
21972		21008500102	M.M COM. DE ALIMENTOS		0,00	0,25	2,99		2
21973		21008500103	IRMÃOS BOA		0,00	0,46	5,48		5
21974		21008500104	MERCADINHO CRAMA		0,00	0,62	6,99		4
21975		21008500105	MERCADO VERATTI		0,00	0,59	7,00		6
21976		21008500106	SUPERMERCADOS IRMÃOS LOPES		0,00	1,05	12,47		11
21977		21008500107	SUPERMERCADO ASP		0,00	0,88	10,47		9

R\$. 85

Este documento é cópia do original assinado digitalmente por GILSON AMILTON SCROTT, Protocolado em 19/07/2018 às 10:39:07, sob o número W018100769621. Para conferir o original, acesse o site https://esaj.jsc.jus.br/assaj.



204

**Balancete Analítico Consolidado (Valores em Reais)**

Folha:

AMPEX10641)

CNPJ/CPF: 10.242.889/0001-77

End.: Rodovia BR 101 4075-SALA 201-SALSEIROS - CEP: 86311-600

Município: Itajaí

UF: SC

Emitido em: 06/07

Período: Maio de 2018

Acesso	Terc	Classificador	Nome da Conta	C/C.	Saldo Inicial	Mov. Débito	Mov. Crédito	S	do	Flr
21978		21008500108	PARATY ATACADO E DISTRIBUIÇÃO		0,00	3,49	41,45			37
21979		21008500109	SATMO COM. DE PRODUTOS ALIMETS		0,00	1,52	18,10			16
21980		21008500110	QUEIROZ E SOUSA		0,00	0,07	0,07			0
21981		21008500111	STO ATACADISTA DIST PROD ALIM		0,00	0,97	11,47			10
21982		21008500112	SUPERM SUPERSON DE ASSIS		0,00	0,04	0,50			0
21983		21008500113	SUPERMERCADO NAGAI DE PRODUNTE		0,00	0,05	0,62			0
21984		21008500114	MAKRSK LINE		0,00	2,84	33,79			30
21985		21008500115	ALIANÇA NAVEGAÇÃO		0,00	0,54	6,39			5
21986		21008500116	CARVALHO E FERNANDES		0,00	0,03	0,35			0
21986		21008500116	CSAV GROUPE AGENCIES BRAZIL		0,00	50,40	598,92			548
21987		21008500117	SILVA E BARBOSA COM. DE ALIM		0,00	0,42	4,93			4
21987		21008500117	AMAX MARKETING		0,00	0,91	10,80			9
21988		21008500118	SUPERMERCADO BERGAMINI		0,00	0,15	1,24			2
21988		21008500118	BT REPRESENTAÇÕES		0,00	7,53	89,46			81
21989		21008500119	VOVO ZULU COML. DE ALIMENTOS		0,00	0,13	1,50			1
21989		21008500119	BLINDA DISTR. E COM. DE ALIM		0,00	3,26	38,70			35
21990		21008500120	SANARA RELATÓRIO		0,00	5,43	64,54			59
21990		21008500120	E F PROMOÇÕES E EVENTOS		0,00	30,66	126,62			113
21991		21008500121	SM ATHA MERCADO		0,00	0,46	5,49			0
21991		21008500121	ANDRADE E LACAZ SOCIEDADE		0,00	5,60	68,51			60
21992		21008500122	EL ADMINISTRAÇÃO E SERVIÇOS		0,00	4,59	54,51			45
21992		21008500122	LE DA COSTA E CIA		0,00	5,17	61,45			56
21992		21008500122	SUPERMERCADO DALSEN		0,00	0,27	3,24			2
21992		21008500123	CARGO EXPRESSO DESPACHOS ADUANE		0,00	4,52	53,69			40
21993		21008500123	RENE ALVES BEZERRA CH 8305		0,00	3,71	44,09			40
21993		21008500124	ANDRE NACDAD ZAHRAV		0,00	0,98	11,62			10
21993		21008500124	GIMSA SUPRIMENTO DE ESCRITORIO		0,00	0,40	4,81			4
21993		21008500132	MVD TRANSPORTES E SERVIÇOS		0,00	31,98	379,95			347
21993		21008500133	ANDRADE LOPES E REPRESENTAÇÕES		0,00	1,08	13,40			11
21993		21008500134	ALINE GOMES DA COSTA		0,00	0,67	7,93			7
21993		21008500135	ARMAZEM REM ARMAZEN. DE DOCS		0,00	0,21	2,55			2
21993		21008500136	BIG TRADING E EMPREENDIMENTOS		0,00	1,89	22,44			20
21993		21008500136	BONFIN E SAGGI		0,00	0,24	2,34			2
21993		21008500137	CÁSTANHEIRA DA S. REP DE ALIM		0,00	0,13	1,52			1
21993		21008500138	COOP DE TRANSP DO VALE COOTRAV		0,00	2,36	28,08			25
21993		21008500139	DESTRO BRASIL DISTRIBUIÇÃO		0,00	1,39	16,50			15
21993		21008500140	GOES REPRESENT. COMERCIAIS		0,00	1,64	19,54			17
21993		21008500142	J J REPRICÕES		0,00	0,02	0,28			0
21993		21008500143	J.A BORDIN REPRESENTAÇÕES		0,00	0,24	2,86			2
21993		21008500144	LARI REPRES DE PROD ALIM		0,00	0,31	3,44			3
21993		21008500145	MERCADINHO ALVES E FARIÁ		0,00	1,26	14,96			13
21993		21008500149	NAVARRO N TOLEDO REP COM		0,00	0,11	1,26			1
21993		21008500153	ROBLEO REPRESENTAÇÕES COM		0,00	0,49	5,86			0
21993		21008500154	RODRIGUES E RODRIGUES SUPERMERC		0,00	0,42	4,39			4
21993		21008500155	SOMARTE REPRESENTAÇÕES		0,00	3,48	17,55			16
21993		21008500157	SUPERMERCADO WIGAS E FILMS		0,00	1,68	19,95			18
21993		21008500159	SUCCESSO REPRESENTAÇÕES COML		0,00	1,44	17,06			15
21993		21008500159	TIAGO ADEMIR DE ANGELO S. ROGU		0,00	1,08	12,87			11
21993		21008500159	TAGA MACHADO SERV. COM REPRES		0,00	2,76	32,83			30
21993		21008500160	J PL PROMOÇÕES E EVENTOS		0,00	3,07	36,51			33
<b>21990</b>		<b>21009000000</b>	<b>PROVISÕES</b>		<b>12.734,15 C</b>	<b>0,00</b>	<b>1.607,64</b>			<b>341</b>
<b>21901</b>		<b>21009010000</b>	<b>PROVISÕES TRABALHISTAS</b>		<b>12.734,15 C</b>	<b>0,00</b>	<b>1.607,64</b>			<b>341</b>
21911		21009010001	FÉRIAS		9.154,94 C	0,00	681,40			836
21912		21009010002	INSS SOBRE FÉRIAS		495,13 C	0,00	182,64			678
21913		21009010003	FGET SOBRE FÉRIAS		327,12 C	0,00	54,52			381
21914		21009010004	13 SALARIO		2.044,48 C	0,00	513,32			555
21915		21009010005	INSS SOBRE 13 SALARIO		347,92 C	0,00	136,98			684
21916		21009010006	FGET SOBRE 13 SALARIO		163,56 C	0,00	40,89			204
<b>21110</b>		<b>21011000000</b>	<b>ADIANTAMENTO DE CLIENTES</b>		<b>57.146,23 C</b>	<b>0,00</b>	<b>0,00</b>			<b>146</b>

Este documento é cópia do original assinado digitalmente por GILSON AMEL TOW SGROTT. Protocolado em 19/07/2018 às 10:38:01, sob o número WJ/18100760621. Para conferir o original, acesse o site <https://sig.jus.br/sgspw/>.





### Balancete Analítico Consolidado (Valores em Reais)

AMFEX(0641)

CNPJ/CPF: 10.242.889/0001-77

End.: Rodovia BR 101 4075-SALA 201-SALGADOS - CEP: 88311-600

Município: Itajaí

UF: SC

Período: Maio de 2018

Emitido em 06/07/2018

Acesso	Terc	Classificador	Nome da Conta	C/C	Saldo Inicial	Mov. Débito	Mov. Crédito	Saldo Final
22284		22020020055	TRANSCUNHA					
22285		22020020056	TECH SWAY S.A		11.658,60 C	116,68	0,00	1.541
22286		22020020057	VISCOMINTER SERV.ADM. MARITIMOS		14.141,22 C	141,52	0,00	3.999
22287		22020020058	J PL PROMOÇÕES E EVENTOS		30.622,90 C	306,46	0,00	0.316
22288		22020020059	LUXIA EDITE MULLER LENOIR		3.648,37 C	36,51	0,00	3.613
22289		22020020060	ADUARDO TRANSP. LOGIS. E SERV		3.846,18 C	38,47	0,00	3.805
22301		22020020061	WALDIR BARROSO E ADVOGADOS ASS		32.656,52 C	326,61	0,00	1.329
22302		22020020062	MPBH INTERMEDIAÇÃO DE NEGOCIOS		10.631,21 C	106,30	0,00	0.324
22303		22020020063	FISCO FORM INJES SIST CONS		2.513,08 C	25,15	0,00	2.487
22304		22020020064	LOTRAN LOGISTICA E TRANSPORTES		189,37 C	1,90	0,00	187
22305		22020020065	ENLOG TRANSPORTES E LOGISTICA		6.928,66 C	69,34	0,00	6.859
22306		22020020066	JSL S/A		472,42 C	6,73	0,00	665
22307		22020020067	YOLANDA LOG ARM TRANSP		2.247,69 C	22,49	0,00	2.225
22308		22020020068	PRICEMATERHOUSECOOPERS AMB IND		35.286,54 C	353,13	0,00	4.933
22309		22020020069	R H FACIL		31.276,75 C	313,01	0,00	0.563
22310		22020020070	CHEIRO BOM INTERNACIONAL		3.883,19 C	38,46	0,00	3.844
22311		22020020071	BRASIL EXPRESS TRANSP DISTRIB		32,67 C	0,33	0,00	32
22312		22020020072	COHAMA COMISSARIA DESP AMAZONI		6.159,70 C	61,64	0,00	6.098
22313		22020020073	CLESTO BOTELHO T INFORMATICO		706,29 C	7,37	0,00	728
22314		22020020074	CIAT CENTRO INT ARMAR TRANSP		548,17 C	5,49	0,00	543
22315		22020020075	FUTURA DISTR. DE ALIMENTOS		3.388,70 C	33,91	0,00	3.354
22316		22020020076	RESCORCE TECNOL E INFORMAÇÃO		24.336,95 C	243,55	0,00	4.093
22317		22020020077	MVR TRANSP E LOGISTICA MERCADO		4.319,59 C	43,23	0,00	4.276
22318		22020020078	JULIANA FARIOLA M SILVA		1.644,51 C	16,40	0,00	1.628
22319		22020020079	RP SOUSA REPRESENTAÇÕES		3.139,53 C	31,42	0,00	3.108
22320		22020020080	COSTA VERDE REPRESENTAÇÕES		5.535,74 C	55,40	0,00	5.480
22321		22020020081	ELOGRAN REPRESENTAÇÕES		221,86 C	2,22	0,00	219
22322		22020020082	M4 REPRESENTAÇÕES		1.654,94 C	16,56	0,00	1.638
22323		22020020083	TRUST FORT REPRESENTAÇÕES		5.656,38 C	56,61	0,00	5.599
22324		22020020084	ASSOC BRAS DAS EMP C EXPO		2.945,59 C	29,46	0,00	2.916
22325		22020020085	M4 MIRANDA E HESPANBOL		1.897,35 C	19,45	0,00	1.973
22326		22020020086	FORTALEZA DISTR E LOGISTICA		80,73 C	0,81	0,00	79
22327		22020020087	COMERCIAL SV		1.121,26 C	11,22	0,00	1.110
22328		22020020088	CEMA CENTRAL MINEIRA ATAC.		498,34 C	4,99	0,00	493
22329		22020020089	CASAS GUANABARA COMEST		249,17 C	2,49	0,00	246
22330		22020020090	SUPERMERCADOS H SAITO		348,84 C	3,49	0,00	345
22331		22020020091	COVARRA SUPERMERCADOS		80,89 C	0,81	0,00	80
22332		22020020092	ARMARÉM MATEUS		627,91 C	6,28	0,00	621
22333		22020020093	DOC DIST DE ALIM E BEBIDAS		274.198,64 C	2.764,09	0,00	13.414
22334		22020020094	GOOD BOM SUPERMERCADOS		996,68 C	9,97	0,00	984
22335		22020020095	GIGA BR DISTR. E ATACADISTA		548,17 C	5,49	0,00	542
22336		22020020096	JORGE BATISTA E CIA		64,78 C	0,65	0,00	64
22337		22020020097	TRACEMA BERTULINA		1.256,96 C	12,58	0,00	1.244
22338		22020020098	N.M COM. DE ALIMENTOS		249,17 C	2,49	0,00	246
22339		22020020099	IRMÃO BOA		299,00 C	2,99	0,00	296
22340		22020020100	MERCADINHO CHAMA		547,12 C	5,48	0,00	543
22341		22020020101	MERCADO VERATYI		498,34 C	4,99	0,00	493
22342		22020020102	SUPERMERCADOS IRMÃO LOPES		695,43 C	7,00	0,00	692
22343		22020020103	SUPERMERCADO ASP		1.245,84 C	12,47	0,00	1.233
22344		22020020104	PARATY ATACADO E DISTRIBUIÇÃO		1.046,51 C	10,47	0,00	1.036
22345		22020020105	SACMO COM. DE PRODUTOS ALIMF.		4.141,43 C	41,43	0,00	0.999
22346		22020020106	QUIRICO E SOUSA		1.808,96 C	18,10	0,00	1.790
22347		22020020107	STO ATACADISTA DISTR PROD ALIM		87,23 C	0,87	0,00	86
22348		22020020108	SUPERM SUPERBOM DE ASSIS		1.146,18 C	11,47	0,00	1.134
22349		22020020109	SUPERMERCADO MAGAI DE PRUDENTE		49,83 C	0,50	0,00	49
22350		22020020110	MARISE LINE		62,39 C	0,62	0,00	61
22351		22020020111	CARVALHO E FERNANDES		3.376,14 C	33,79	0,00	3.342
22352		22020020112	SILVA E BARBOSA COM. DE ALIM		34,08 C	0,35	0,00	34
22353		22020020113	SUPERMERCADO BERGAMINI		498,34 C	4,99	0,00	493
22354		22020020114	VOVO WULF COML. DE ALIMENTOS		224,25 C	2,24	0,00	222
22355		22020020115	GLINDA DISTR. E COM. DE ALIM.		149,50 C	1,50	0,00	148
22356		22020020116	SM ATHA MERCADO		3.867,10 C	38,70	0,00	3.828
22358		22020020117	ANDRADE E LACAT SOCIEDADE		548,17 C	5,49	0,00	543
					6.646,20 C	66,91	0,00	579

Este documento é cópia do original assinado digitalmente por GILSON AMILTON SCROTT. Proibido em 19/07/2018 às 10:39:07. Sob o número WL18100769821. Para conferir o original, acesse o site https://esaj.tst.jus.br/escad/jsp/consultar.pdf.jsp; docId:100769821



# Balancete Analítico Consolidado (Valores em Reais)

AMPEX(0641)

CNPJ/CPP: 10.242.889/0001-77

End.: Rodovia BR 101 4875-SALA 201-SALGUEIRO - CEP: 88311-600

Município: Itajaí

UF: SC

Período: Maio de 2018

Emittido em: 06/07/2018

Acesso	Terc	Classificador	Nome da Conta	C/C	Saldo Inicial	Mov. Débito	Mov. Crédito	Saldo Final
22357		22020020117	SUPERMERCADO DALSEN		323,92 C	3,24	0,00	327,16
22358		22020020118	RENE ALVES BEZERRA CH 6305		4.405,40 C	44,09	0,00	4.361,31
22360		22020020120	ALIANÇA NAVEGAÇÃO		638,32 C	6,39	0,00	631,93
22361		22020020121	CSAV GROUP AGENCIAS BRASIL		59.836,27 C	599,82	0,00	59.236,45
22362		22020020122	AMAX MARKETING		1.079,30 C	10,80	0,00	1.068,50
22363		22020020123	RT REPRESENTAÇÕES		8.938,89 C	89,46	0,00	8.849,43
22364		22020020124	SAMARA RELATÓRIOS		6.448,82 C	64,54	0,00	6.384,28
22365		22020020125	K F PROMOÇÕES E EVENTOS		12.652,83 C	126,62	0,00	12.526,21
22366		22020020126	RE ADMINISTRAÇÃO E SERVIÇOS		5.446,65 C	54,53	0,00	5.392,12
22367		22020020127	LB DA COSTA E CIA		6.340,06 C	61,45	0,00	6.278,61
22368		22020020128	CARGO EXPRESS DESPACHOS ADOARTE		5.365,38 C	53,69	0,00	5.311,69
22369		22020020129	ANDRE MADDOZ SAHSAK		1.161,13 C	11,62	0,00	1.149,51
22370		22020020130	GIMBA-SUPRIMENTOS DE ESCRITOR		480,68 C	4,81	0,00	475,87
22371		22020020131	HYD TRANSPORTES E SERVIÇOS		37.966,57 C	379,96	0,00	37.586,61
22372		22020020132	AMORIM LOPES E REPRESENTAÇÕES		1.279,08 C	12,80	0,00	1.266,28
22373		22020020133	ALINE GOMES DA COSTA		797,34 C	7,98	0,00	789,36
22374		22020020134	ANGAZEVA SEM ARMAZEN. DE DOCH		250,20 C	2,53	0,00	252,73
22375		22020020135	BIG TRADING E EMPREENDIMENTOS		2.242,52 C	22,44	0,00	2.220,08
22376		22020020136	BOMFIM E BAGAGI		283,30 C	2,84	0,00	280,46
22377		22020020137	CASTANHEIRA DA S. REP DE ALIM		151,51 C	1,52	0,00	149,99
22378		22020020138	COOP DE TRANSP DO VALE-COOTRAV		2.806,32 C	28,08	0,00	2.778,24
22379		22020020139	DEXTRO BRASIL DISTRIBUIÇÃO		1.649,00 C	16,50	0,00	1.632,50
22380		22020020140	BOIS REPRESENT COMERCIAIS		1.952,36 C	19,54	0,00	1.932,82
22381		22020020141	J J REFEIÇÕES		27,87 C	0,28	0,00	27,59
22382		22020020142	J.A. BORDIN REPRESENTAÇÃO		285,94 C	2,88	0,00	283,06
22383		22020020143	LAKT REPRES DE PROD ALIM		303,83 C	3,64	0,00	300,19
22384		22020020144	MERCADINHO ALVES E FARIAS		1.495,01 C	14,96	0,00	1.480,05
22385		22020020145	NAVARRO E TOLEDO REP COM		126,19 C	1,26	0,00	124,93
22386		22020020146	ROBLEO REPRESENTAÇÕES COM		585,60 C	5,86	0,00	579,74
22387		22020020147	RODRIGUES E RODRIGUES SUPERMER		498,34 C	4,99	0,00	493,35
22388		22020020148	SOMARTE REPRESENTAÇÕES		1.753,92 C	17,55	0,00	1.736,37
22389		22020020149	SUCESSO REPRESENTAÇÕES COML.		1.705,18 C	17,06	0,00	1.688,12
22390		22020020150	SUPERMERCADO HICAS E FILHO		1.993,35 C	19,93	0,00	1.973,42
22391		22020020151	TIAGO ASEMIR DE ANGELO S.ROQUE		1.286,53 C	12,87	0,00	1.273,66
22392		22020020152	ZAGA MACHADO SERV COM REPR		3.282,47 C	32,83	0,00	3.249,64
22393		22020020153						
22450		22050000000	EXIGÍVEL A LONGO PRAZO		560.050,72 C	0,00	0,00	560.050,72
22251		22050010000	CONTINATO FINANC. - IMOBILIARIO		560.050,72 C	0,00	0,00	560.050,72
22252		22050010001	CRED IMOB CONTRATO 650074-9 LP		560.050,72 C	0,00	0,00	560.050,72
22270		22070000000	EMPRESA - PARTE RELACIONADAS		2.586.350,00 C	0,00	0,00	2.586.350,00
22271		22070030000	VALLE MIRANDA - OSO		2.586.350,00 C	0,00	0,00	2.586.350,00
22280		22080000000	PARCELAMENTOS TRIBUTARIOS		7.402.551,28 C	0,00	0,00	7.402.551,28
22281		22080040000	PARCELAMENTO SUBST. TRIBUT. SP		7.313.424,18 C	0,00	0,00	7.313.424,18
22482		22080050000	PARCELAMENTO ICMS ST MG - LP		289.127,10 C	0,00	0,00	289.127,10
22900		22081000000	JUROS PARCELAMENTO LP		88.303,62 C	0,00	0,00	88.303,62
22901		22081010000	JUROS S/ PARCELAMENTO LP		88.303,62 C	0,00	0,00	88.303,62
22290		22090000000	EMPRESA/FINAN/ EM RECUPERAÇÃO		28.217.283,08 C	139.680,74	0,00	28.356.963,82
22291		22090040000	EMPRESTIMOS/FINANCIAMENTOS (RJ)		28.217.283,08 C	139.680,74	0,00	28.356.963,82
22292		22090040001	BIC BANCO 14.106580-5		498.337,61 C	4.987,17	0,00	503.324,78
22293		22090040002	BCO DO BRASIL - CTR 22/00002-X		397.705,26 C	3.179,62	0,00	400.884,88
22294		22090040003	BRADSCOO IF 2013/0264		10.136.855,79 C	0,00	0,00	10.136.855,79
22295		22090040004	BCO FIBRA CONTRATO 544813		932.903,09 C	9.336,13	0,00	942.239,22
22296		22090040005	BANCO ITAU		214.940,70 C	2.151,13	0,00	217.091,83
22297		22090040006	BANCO SANTANDER		713.224,48 C	7.137,67	0,00	720.362,15
22298		22090040007	BANCO SAPRA		722.091,20 C	7.226,40	0,00	729.317,60
22299		22090040008	BANCO ABC		446.538,72 C	4.468,78	0,00	451.007,50
22210		22090040009	BANCO DO BRADESCO		13.633.283,41 C	95.175,48	0,00	13.728.458,89

Este documento é cópia do original assinado digitalmente por TOM SGROTT em 15/07/2018 às 10:39:01, sob o número MJU18100766621. Para conferir o original, acesse o site https://esaj.toc.jus.br/esaj/, informe o processo 0304258-08.2018.8.24.0033 e o número MJU18100766621.

**Balancete Analítico Consolidado (Valores em Reais)**

Folha:

IMPEN(0641)

CNPJ/CPF: 10.242.889/0001-17

End.: Rodovia BR 101 4075-SALA 201-SALSEIBOS - CEP: 98311-600

Município: Itajaí

UF: SC

Exibido em: 06/0

Período: Maio de 2018

Acesso	Terc	Classificador	Nome da Conta	C/C	Saldo Inicial	Mov.Débito	Mov.Crédito	n	do Fi
22231		22090040010	BANCO SANTISA		581.393,84 C	5.818,36	0,00		5.373
22400		22400000000	EMPRESTIMOS PARTE RELACIONADAS		2.473.396,17 C	24.752,77	0,00	2	8.643
22411		22400040000	JOSE EDUARDO SIMÃO		2.473.396,17 C	24.752,77	0,00	2	8.643
22500		22500000000	CONTAS TRANSITÓRIAS		0,00	251.299,30	251.299,30		0
22503		22500030000	TRANSITORIA ICMS		0,00	167.749,04	167.749,04		0
22504		22500040000	TRANSITORIA PIS		0,00	14.942,58	14.942,58		0
22505		22500050000	TRANSITORIA COFINA		0,00	68.607,68	68.607,68		0
23000		23000000000	PATRIMONIO LIQUIDO		38.544.373,65 D	0,00	0,00	38	16.371
23100		23001000000	CAPITAL SOCIAL		20.468.345,00 C	0,00	0,00	20	8.245
23101		23001010000	CAPITAL SOCIAL		20.468.345,00 C	0,00	0,00	20	8.245
23112		23001010002	CAPITAL SUBSCRITO ESTR		20.468.345,00 C	0,00	0,00	20	8.245
23500		23005000000	LOCSOS OU PREJUICIOS ACUMULADOS		59.014.442,76 D	0,00	0,00	59	4.442
23502		23005020000	PREJUIZO ACUMULADO		59.014.442,76 D	0,00	0,00	59	4.442
23521		23005020003	( - ) PREJUIZO ACUMULADO		59.014.442,76 D	0,00	0,00	59	4.442
23600		23006000000	AJUSTE EXERCICIOS ANTERIORES		273,89 D	0,00	0,00		273
23601		23006010000	AJUSTE EXERCICIOS ANTERIORES		273,89 D	0,00	0,00		273
23611		23006010001	AJUSTE EXERCICIOS ANTERIORES		273,89 D	0,00	0,00		273

Este documento é cópia do original assinado digitalmente por GILSON AMILTON SOROTTI, Protocolado em 19/07/2019 às 10:39:01, sob o número WJ118100769621. Para conferir o original, acesse o site https://esaj.tjsc.jus.br/escrivania, informe o processo 0304258-08.2018.8.24.0033.

**Balancete Analítico Consolidado (Valores em Reais)**

Folha:

ANPEX(0641)

CNPJ/CPF: 10.242.889/0001-77

End.: Rodovia BR 101 4075-SALA 201-SALSEIRAS - CEP: 88313-600

Município: Itajaí

UF: SC

Exatidão em: 06/0

Período: Maio de 2018

Acesso	Taxa	Classificador	Nome da Conta	C/C	Saldo Inicial	Mov.Débito	Mov.Crédito	Saldo Final
40000		40000000000	CUSTOS		0,00	958.765,27	536.300,00	2.465,00
42000		42000000000	MATERIAIS		0,00	958.765,27	536.300,00	2.465,00
42100		42001000000	CUSTOS DAS MERCAD. REVENDIDAS		0,00	955.032,05	532.566,70	2.465,00
42113		42001020000	CUSTO DAS MERCAD. REVENDIDAS		0,00	955.032,05	532.566,70	2.465,00
42101		42001020001	ESTOQUE INICIAL MERCADORIA		0,00	381.792,69	0,00	1.792,00
42102		42001020002	OUTROS CUSTOS DE IMPORTAÇÕES		0,00	50.963,95	0,00	0.963,00
42103		42001020003	COMPRA DE MERCADORIA		0,00	483.864,24	0,00	3.864,00
42106		42001020006	ARMAZENAGEM		0,00	16.648,08	0,00	6.648,00
42108		42001020008	1-) ICMS - BENEFICIO FISCAL		0,00	16.929,06	39.784,34	2.859,00
42111		42001020012	ESTOQUE FINAL		0,00	0,00	492.782,44	2.782,00
42114		42001020014	COFINS S/ IMPORT. I4		0,00	4.838,63	0,00	4.838,00
42200		42002000000	MATERIAIS		0,00	3.733,22	3.733,22	0,00
42350		42002030000	OUTRAS ENTRADAS/SAÍDAS		0,00	3.733,22	3.733,22	0,00
42355		42002030001	TRANSFERENCIAS MEMTIDAS		0,00	1.866,61	1.866,61	0,00
42356		42002030002	TRANSFERENCIAS RECEBIDAS		0,00	1.866,61	1.866,61	0,00

Este documento é cópia do original assinado digitalmente por GILSON AMILTON SGROTT, TON SGROTT, Protocolado em 18/07/2018 às 10:39:01, sob o número MJJ18100769621. Para conferir o original, acesse o site <https://traj.jsc.jus.br/sgtraj>.



210

**Balancete Analítico Consolidado (Valores em Reais)**

Folha:

ANPEX(0641)

CNPJ/CPF: 10.242.889/0001-77

End.: Rodovia BR 101 4075-SALA 201-SALSERIOS - CEP: 89311-400

Município: Itajaí

UF: SC

Exatido em: 06/0

Período: Maio de 2018

Acesso	Terc	Classificador	Nome da Conta	C/C	Saldo Inicial	Mov. Débito	Mov. Crédito	do
50000		50000000000	DESPESAS		0,00	270.256,70	3,00	0,25
51000		51000000000	DESPESAS OPERACIONAIS		0,00	228.407,79	3,00	8,40
51100		51001000000	DESPESAS OPER ADMINISTRATIVAS		0,00	228.407,79	3,00	8,40
51101		51001010000	DESPESAS COM PESSOAL		0,00	30.377,61	3,00	0,37
51102		51001010001	SALARIOS		0,00	6.133,40	0,00	6,13
51106		51001010005	FÉRIAS		0,00	681,49	0,00	681,49
51107		51001010006	13º SALARIO		0,00	588,99	0,00	588,99
51108		51001010007	INSS		0,00	1.826,38	0,00	1.826,38
51109		51001010008	FGTS		0,00	545,19	0,00	545,19
51112		51001010011	ASSISTENCIA MEDICA		0,00	9.365,62	3,00	9,36
51114		51001010013	VALE REPERIÇÃO		0,00	4.812,27	0,00	4.812,27
51119		51001010018	VALE TRANSPORTES		0,00	2.055,54	0,00	2.055,54
51120		51001010019	BOLSA ESTAGIO		0,00	4.228,73	0,00	4.228,73
51150		51001050000	DESPESAS COM OCUFACAO		0,00	7.500,00	0,00	7,50
51151		51001050001	ALUGUEIS		0,00	7.500,00	0,00	7,50
51200		51001070000	UTILIDADES E SERVICOS		0,00	300,00	0,00	300,00
51204		51001070006	COMERCIO E MALHOTES		0,00	300,00	0,00	300,00
51250		51001090000	DESPESAS GERAIS		0,00	19.934,10	0,00	9,93
51251		51001090001	MATERIAL DE ESCRITORIO		0,00	658,26	0,00	658,26
51254		51001090004	COPA, COZINHA E REPEITARIO		0,00	60,00	0,00	60,00
51255		51001090005	REVISTAS, JORNAIS, ASSINATURAS		0,00	230,36	0,00	230,36
51258		51001090008	COMBUSTIVEIS E LUBRIFICANTES		0,00	987,97	0,00	987,97
51259		51001090009	SEMPRO		0,00	3.294,51	0,00	3.294,51
51260		51001090010	DEPRECIACAO E AMORTIZACAO		0,00	4.640,22	0,00	4.640,22
51263		51001090016	VIAGENS E ESTADIAS		0,00	2.478,51	0,00	2.478,51
51267		51001090020	DESPESA C/ VEICULO		0,00	24,00	0,00	24,00
51268		51001090021	ALUGUEL DE EQUIPAMENTO		0,00	360,90	0,00	360,90
51269		51001090022	COMUNICACAO		0,00	2.840,00	0,00	2.840,00
51272		51001090025	GASTOS COM INFORMATICA		0,00	3.189,57	0,00	3.189,57
51274		51001090027	GUARDA DE DOCUMENTOS		0,00	966,81	0,00	966,81
51276		51001090029	ESTACIONAMENTOS		0,00	179,63	0,00	179,63
51278		51001090031	CARTÓRIO		0,00	163,40	0,00	163,40
51500		51001100000	DESPESAS GERAIS COMERCIAIS		0,00	104.855,35	0,00	4,85
51505		51001100005	COMISSOES DOS REPRESENTANTES		0,00	18.965,00	0,00	18.965,00
51507		51001100007	DESCARGAS S/ VENDAS		0,00	30.182,34	0,00	30.182,34
51508		51001100008	DESCONTOS CONTRATUAIS		0,00	22.045,96	0,00	22.045,96
51511		51001100011	PROPAGANDA E PUBLICIDADE		0,00	33.622,05	0,00	33.622,05
51300		51001110000	SERVICOS TOMADOS TERCEIROS		0,00	65.440,65	0,00	65,44
51304		51001110003	CONSULTORIA		0,00	244,72	0,00	244,72
51311		51001110010	SOMARIOS ADVOCATICOS/CONTAB		0,00	21.106,81	0,00	21.106,81
51373		51001110011	SERVICOS PRESTADOS PJ		0,00	44.089,12	0,00	44.089,12
51143		52000000000	RESULTADO FINANCEIRO		0,00	28.806,40	0,00	28,80
51144		52001000000	RECEITAS DESPESAS FINANCEIRAS		0,00	28.806,40	0,00	28,80
51145		52001010000	RECEITAS DESPESAS FINANCEIRAS		0,00	28.806,40	0,00	28,80
51171		52001010005	JUROS SOBRE EMPRESTIMOS		0,00	6.790,81	0,00	6.790,81
51173		52001010008	TANFAS BANCARIAS		0,00	994,00	0,00	994,00
51175		52001010010	MULTA, JUROS		0,00	936,52	0,00	936,52
51179		52001010014	DESCONTOS CONCEDIDOS		0,00	16.067,62	0,00	16.067,62
51183		52001010017	VARIACAO IR		0,00	1.767,84	0,00	1.767,84
51184		52001010018	JUROS BANCARIOS		0,00	2.249,61	0,00	2.249,61

Este documento é cópia do original assinado digitalmente por GILSON AMARAL TOM SCROTT. Protocolado em 19/07/2018 às 10:39:07, sob o número MAJ18100789621. Para conferir o original, acesse o site <http://scj.jsc.jus.br/sgspweb/>

### Balancete Analítico Consolidado (Valores em Reais)

Folha:

ANPEX106411

CNPJ/CPP: 10.242.889/0001-77

End.: Rodovia BR 101 4075-SALA 201-SALSEIROS - CEP: 88311-400

Município: Itajaí

UF: SC

Período: Maio de 2018

Emitido em: 06/06/2018

Acesso	Terc	Classificador	Nome da Conta	C/C.	Saldo Inicial	Mov. Débito	Mov. Crédito	Saldo Final
53000		53000000000	TRIBUTARIAS		0,00	13.042,51	0,00	3.042,51
53001		53001000000	TRIBUTARIAS		0,00	13.042,51	0,00	3.042,51
53002		53001010000	IMPOSTOS E TAXAS		0,00	13.042,51	0,00	3.042,51
53115		53001010003	DENOMIS INCIDENCIAS DE ICMS		0,00	12.117,31	0,00	2.117,31
53114		53001010004	TAXAS MUNICIPAIS		0,00	154,20	0,00	154,20
53116		53001010006	TAXAS ESTADUAIS		0,00	771,00	0,00	771,00

Este documento é cópia do original assinado digitalmente por CILSON AMILTON SGROTT, Protocolado em: 19/07/2018 às 10:39:01, sob o número WJ16100759627. Para conferir o original, acesse o site <https://trf3.jsc.jus.br/assess>.

Balancete Analítico Consolidado (Valores em Reais)

AMPEX (0641)

CNPJ/CPF: 10.242.889/0001-17

End.: Rodovia BR 101 4075-SALA 201-SALSETROS - CEP: 89311-600

Município: Itajaí

UF: SC

Emitido em: 06/10/2018

Período: Maio de 2018

Acesso	Terc	Classificador	Nome da Conta	C/C.	Saldo Inicial	Nov. Débito	Nov. Crédito	n	do P
60000		60000000000	RECEITAS		0,00	185.650,91	581.050,26		15.39
61000		61000000000	RECEITAS OPERACIONAIS		0,00	185.650,91	581.040,98		15.39
61100		61001000000	RECEITAS DE VENDAS		0,00	0,00	590.856,78		10.85
61101		61001010000	RECEITA VENDAS MERCADO INTERNO		0,00	0,00	580.856,78		10.85
61102		61001020001	REVENDA DE MERCADORIAS		0,00	0,00	590.856,78		10.85
61300		61010000000	TRIBUTOS SOBRE FATURAMENTO		0,00	43.395,70	0,00		13.395
61301		61010010000	DEDUÇÕES DA RECEITA		0,00	43.395,70	0,00		13.395
61303		61010010002	( - ) COFINS S/FATURAMENTO		0,00	35.654,85	0,00		15.654
61304		61010010003	( - ) PIS S/FATURAMENTO		0,00	7.740,85	0,00		7.740
61400		61400000000	(-) DEDUÇÕES DA RECEITA BRUTA		0,00	142.258,21	184,20		12.071
61410		61400010000	(-) DEDUÇÕES DA RECEITA BRUTA		0,00	142.258,21	184,20		12.071
61402		61400010001	(-) ICMS S/ VENDA		0,00	23.784,51	0,00		3.784
61401		61400010004	(-) DECAUÇÃO DE REVEN.DE MERC		0,00	5.274,96	0,00		5.274
61405		61400010005	(-) ICMS SUBSTITUIÇÃO TRIBUTAR		0,00	138,15	0,00		138
61406		61400010006	( - ) ICMS S/ DEVOLUÇÃO		0,00	0,00	184,20		184
61407		61400010007	( - ) ICMS S. OUTRAS ENT/SAIDA		0,00	27.428,92	0,00		27.428
61408		61400010008	(-) ICMS ST		0,00	83.783,30	0,00		83.783
61409		61400010009	( - ) ICMS DIF. ALIQUOTA		0,00	1.845,37	0,00		1.845
63000		63000000000	RECEITAS FINANCEIRAS		0,00	0,00	9,28		9
63100		63001000000	RECEITAS FINANCEIRAS		0,00	0,00	9,28		9
63106		63001010000	RECEITAS FINANCEIRAS		0,00	0,00	9,28		9
63101		63001010001	JUROS ATIVOS		0,00	0,00	0,01		0
63104		63001010004	DESCONTOS OBTIDOS		0,00	0,00	9,27		9

Este documento é cópia do original assinado digitalmente por GILSON AMILTON SGROTT Protocolado em 18/07/2018 às 10:39:01, sob o número WU18100788621. Para conferir o original, acesse o site <https://rsaj.trf3.jus.br/escrivao>





## **Evento 46**

**Evento:**

JUNTADA\_DE\_DOCUMENTO

**Data:**

21/10/2019 19:21:23

**Usuário:**

MIG - USUÁRIO DE MIGRAÇÃO - ADMINISTRADOR DO SISTEMA

**Processo:**

0304258-08.2018.8.24.0033/SC

**Sequência Evento:**

46





Balancete Analítico Consolidado (Valores em Reais)

AMPEN(0641)

CNPJ/CPF: 10.242.889/0001-77

End.: Rodovia BR 101 4075-SALA 201-SALINEIROS - CEP: 88311-600

Município: Itajaí

UF: SC

Emitido em: 06/0

Período: Janeiro a Maio de 2018

Accesso	Text	Classificador	Nome da Conta	C/C	Saldo Inicial	Mov.Débito	Mov.Crédito	
11454		11002010208	GRAN ITALIA FIZERRIA LTDA - ME		0,00	13.280,00	8.300,00	
11455		11002010209	ELSON DA SILVA GONCALVES		8.970,00 D	0,00	0,00	
11466		11002010220	SAVIGNASSI SUPERMERCADOS LTDA		0,00	40.993,54	40.993,54	
11470		11002010224	ROBERTO RANDAL		8.068,30 D	0,00	0,00	
11471		11002010223	REGINALDO SAPIENCE MOLINA		1.050,00 D	2.310,00	3.360,00	
11472		11002010226	E R PEREZ E CIA LTDA		0,00	6.397,77	6.397,77	
11475		11002012290	SUPERMERCADO SAO JUEAS TADEU		0,00	16.398,59	15.300,10	
11056		11002012302	CIACOCOSU BRASIL COMERCIAL LTDA		394.705,49 D	0,00	20.520,87	
11058		11002012303	MERCADO E DISTRIB DE ALIMENTOS		9.767,45 D	0,00	0,00	
11561		11002012306	AV DULLER COM DE FRIOS E DERIV		0,00	2.129,10	2.129,10	
11562		11002012307	SAMUEL ALVES DOS SANTOS		105,00 D	497,95	0,00	
11563		11002012308	RESAN DEBATTIN CEPI		0,00	3.724,90	3.724,90	
11567		11002012311	ARMAZEM GOURMET LTDA ME		0,00	6.807,58	6.807,58	
11568		11002012312	SUPERMERCADO CRIPPA E GIACOMINI		0,00	1.848,54	0,00	
11571		11002012315	SUPERMERCADO SANINI LTDA		0,00	1.688,83	1.688,83	
11572		11002012316	MERCADO DE ALIMENTOS GREPAR LT		0,00	9.284,86	4.462,77	
11576		11002012320	JF COMERCIO E DISTRIBUICAO DE		0,00	3.800,00	3.800,00	
11579		11002012323	SUPERMERCADO CONCOR LTDA		0,00	4.052,90	4.052,90	
11590		11002012329	CARLOS JOSE DOS SANTOS		0,00	1.931,76	1.931,76	
11592		11002012331	PAMELA HUNGLAUB BERGAMO		1.769,70 D	276,20	1.808,70	
11596		11002012336	COOPERATIVA AGRICOLA MISTA RIO		0,00	3.324,74	3.324,74	
11597		11002012337	LIGA IMPORTACAO E EXPORTACAO		99.114,90 D	570.371,33	619.944,48	
11598		11002012338	COSTA MARINE INDUSTRIA E COMER		82.840,00 D	0,00	0,00	
11599		11002012339	LIMA NUNES CARITA DISTRIBUIDOR		28.769,39 D	289.368,66	290.864,03	
11630		11002012340	JOSE ANDRE DA SILVA		0,00	110,00	110,00	
11651		11002012341	INDUSTRIA DE RACOES PATENSE LT		2.035,80 D	0,00	0,00	
11655		11002012345	SUPERMERCADO DACOPEL LTDA		0,00	1.054,37	0,00	
11656		11002012346	SUPER UTIL COM DE ALIMENTOS LT		0,00	1.028,02	0,00	
11657		11002012347	GUINAR DISTRIBUIDORA DE ALIMEN		0,00	851,46	0,00	
11660		11002012350	DRIFT COMERCIO DE ALIMENTOS SA		0,00	9.096,00	9.096,00	
11661		11002032351	IESUS IMANUEL ASERN		0,00	17.072,20	17.072,20	
11665		11002012354	CERVALISTA NOVA SAFRA LTDA		0,00	39.301,75	27.971,52	
11668		11002012357	PIRENTA VERDE ALIMENTOS LTDA		0,00	4.551,00	4.551,00	
11674		11002012553	CARLOS EDUARDO BENTO FILHO		0,00	430,58	90,76	
11678		11002012558	MICHELE FERREIRA NOJIMA		0,00	47,88	47,88	
11679		11002012559	FONDO MANIA PODES ALIMENTACAO		0,00	27.544,60	27.544,60	
11680		11002012560	NMS SUPERMERCADOS DO BRASIL LT		0,00	214.519,08	203.619,50	
11681		11002012561	PAES E DOCES BANUEL LTDA EPP		0,00	6.540,00	3.270,00	
11682		11002012562	CENTRO DE DISTRIBUICAO REDE AR		0,00	2.895,93	2.895,93	
11671		11002012579	SILVA CARVALHO E SUPERMERCADOS		0,00	14.556,23	6.149,16	
11672		11002012580	CONULFOOD COM DE PRODUTOS ALI		0,00	5.399,44	5.399,44	
11673		11002012582	CDG LOGISTICA DE ALIMENTOS LTD		0,00	69.000,00	43.200,00	
11683		11002012583	TATIANE CAMARGO MACHADO		0,00	613,53	613,53	
11684		11002032584	CERVALISTA DIAMANTE		0,00	3.337,60	1.798,55	
11685		11002022585	FINNA COMERCIO E DISTRIBUICAO		0,00	4.890,00	0,00	
11686		11002012586	EVEREST DISTRIBUIDORA DE ALIMEN		0,00	2.320,29	0,00	
11687		11002012587	SAN MICHELLE PIZZARIA E CHOPER		0,00	5.375,00	5.375,00	
11688		11002012588	LEONE PEREIRA		0,00	107,04	107,04	
11689		11002012589	CLAUDIO DE GOES CARVALHO SILVA		0,00	293,64	0,00	
11690		11002012590	VILA 15 ATACADO E VAREJO LTDA		0,00	2.024,34	0,00	
11691		11002012591	SUPERMERCADO VERMELHO LTDA		0,00	1.730,56	0,00	
11692		11002012592	LEONARDO CASTILHO DE MARI		0,00	1.542,92	2.542,92	
11693		11002012593	BONFREDO BAHIA SUPERMERCADOS L		0,00	43.288,08	0,00	
11694		11002012594	AV MALAMAO JUNIOR COMERCIO DE		0,00	2.039,95	0,00	
11695		11002012595	SERVE SEM MAX SUPERMERCADOS LT		0,00	1.035,01	0,00	
11696		11002012596	SUPERMERCADO LEAL DO VALE LTDA		0,00	1.404,08	0,00	
11316		11002013000	I-CREDITOS DE LIQU. DUVIDOSAS		110.476,30 C	0,00	0,00	
11319		11002013001	( - ) DUPLICATA DESCONTADA		0,00	660.308,96	921.635,46	
11300		11003000000	<b>ESTOQUES</b>		<b>1.319.144,46 D</b>	<b>2.398.676,84</b>	<b>3.225.038,86</b>	<b>782</b>
11301		11003010000	<b>ESTOQUE MERCADORIA P/ REVENDA</b>		<b>1.319.144,46 D</b>	<b>2.398.676,84</b>	<b>3.225.038,86</b>	<b>782</b>
11317		11003010003	ESTOQUE - SANTA CATARINA		1.319.144,46 D	2.398.676,84	3.225.038,86	782

Este documento é cópia do original assinado digitalmente por GILSON AMILTON SGROTTI, Protocolado em 18/07/2018 às 10:39:07, sob o número WL118100789621. Para conferir o original, acesse o site https://esaj.jsc.jus.br/escj/, informe o processo 0304258-08.2018.8.24.0033 e informe o número WL118100789621.

**Balancete Analítico Consolidado (Valores em Reais)**

Folha:

ANFEK106411

CNPJ/CPF: 10.242.889/0001-77

End.: Rodovia BR 101-4073-SALA 201-SALSERGE - CEP: 88311-600

Município: Itajaí

UF: SC

Emitido em: 04/01

Período: Janeiro a Maio de 2018

Acesso	Terc	Classificador	Nome da Conta	C/C	Saldo Inicial	Mov. Débito	Nov. Crédito	S	do Fi
11500		11005000000	ADIANTAMENTOS ANTECIPADOS		617.107,50 D	2.082.144,96	400.570,53	2	8.682
11507		11005070000	ADIANTAMENTOS A FORNECEDORES		301.196,14 D	525,00	525,00	1	1.196
11508		11005070001	ADIANTAMENTOS A FORNECEDORES		0,00	525,00	525,00		0
11515		11005070015	KELLY CRISTIANE		183.696,14 D	0,00	0,00		3.696
11530		11005070030	GILSON ANILTON SGRITT		17.500,00 D	0,00	0,00		7.500
11511		11005110000	ADIANTAMENTO PARA IMPORTACAO		0,00	450.888,46	400.045,53		0.842
11551		11005110001	ADIANTAMENTO DE IMPORTACAO		0,00	450.888,46	400.045,53		0.842
11550		11005120000	ADIANT. FORNECEDOR ESTRANGEIRO		315.911,36 D	1.630.731,50	0,00	1	6.642
11554		11005120001	SALICA DEL ECUADOR S.A		43.313,05 D	173.787,53	0,00		7.100
11555		11005120002	SPA INTERNATIONAL FOOD GROUP C		272.598,31 D	723.296,31	0,00		5.294
11875		11005120063	ASISERVY S.A		0,00	669.328,38	0,00		5.328
11876		11005120064	GONDJ		0,00	64.319,08	0,00		4.319
11600		11006000000	IMPOSTOS A RECUPERAR		507.329,77 D	934.405,44	925.907,37		5.827
11601		11006010000	IMPOSTOS A RECUPERAR		507.329,77 D	934.405,44	925.907,37		5.827
11620		11006010010	ICMS A RECUPERAR (PERAMBUCO)		268.483,82 D	0,00	0,00		8.488
11621		11006010011	IR FOMTE - APLIC. FINANCEIRA		19.644,54 D	0,00	0,00		3.644
11622		11006010012	PIS - PAGO A MAIOR		16.014,05 D	0,00	0,00		6.014
11623		11006010013	ICMS SUBST. TRIBUT. (MATRIZ)		49,14 D	303,13	0,00		352
11624		11006010014	IRRF PAGO MAIOR / INDEVIDAMENT		967,73 D	0,00	0,00		967
11625		11006010015	INSS (GPS) PAGO EM DUPLICIDADE		709,50 D	1.255,36	685,43		3.279
11627		11006010017	ICMS ETIQUETA (SÃO PAULO)		39.358,72 D	493.229,40	494.778,86		7.709
11628		11006010018	COFINA A RECUP NÃO CUMULATIVO		43.438,95 D	78.470,99	45.518,14		6.391
11629		11006010019	PIS A RECUP NÃO CUMULATIVO		9.539,85 D	17.138,86	9.937,13		8.341
11631		11006010021	CREDITO ICMS - ST (MS)		16.501,81 D	0,00	0,00		6.501
11633		11006010023	ICMS SUBST. TRIBUTARIA - RJ		30,85 D	1.817,74	0,00		1.548
11634		11006010024	PIS A RECUPERAR I/ IMPORTACAO		3.872,74 D	43.490,43	49.368,17		0
11635		11006010025	COFINA A RECUPERAR S/ IMPORT.		17.796,12 D	209.042,41	226.858,53		0
11636		11006010026	ICMS A RECUPERAR		11.016,90 D	87.933,12	98.760,99		188
11700		11007000000	DESPESAS ANTECIPADAS		828.423,88 D	0,00	0,00		8.423
11701		11007010000	DESPESAS A APROPRIAR		828.423,88 D	0,00	0,00		8.423
11711		11007010001	SEGUROS A APROPRIAR		805,12 D	0,00	0,00		805
11714		11007010004	BRANCO CONTRATO 630074-B		339.663,26 D	0,00	0,00		9.663
11715		11007010003	ENCARGOS FINANC. (PARCELAMENTO)		467.410,44 D	0,00	0,00		7.410
11716		11007010006	CAUÇÃO		20.538,86 D	0,00	0,00		0.538
11800		11008000000	BANCOS - RECUPERAÇÃO JUDICIAL		1.986,07 D	0,00	0,00		1.986
11801		11008010000	BANCOS CONTAS CORRENTE		1.986,07 D	0,00	0,00		1.986
11811		11008010011	BCC SOTISA C/C 252389		46,88 D	0,00	0,00		46
11812		11008010012	BCC BICANCO C/C 421073247		1.937,19 D	0,00	0,00		1.937
12000		12000000000	ATIVO NÃO CIRCULANTE		7.286.276,18 D	1.640.157,00	1.394.733,23	1	699
12100		12010000000	REALIZÁVEL A LONGO PRAZO		3.011.738,65 D	1.640.157,00	1.369.050,50	3	845
12101		12010010000	C/CORRENTES		3.011.738,65 D	1.640.157,00	1.369.050,50	1	845
12104		12010010004	C / CORRENTES		3.011.738,65 D	1.640.157,00	1.369.050,50	1	845
12020		12020000000	INVESTIMENTOS		4.143.683,84 D	0,00	0,00	4	683
12021		12020010000	INVESTIMENTOS MATRIZ		3.546.817,78 D	0,00	0,00	3	817
12022		12020010001	CONSÓRCIO		24.501,34 D	0,00	0,00		501
12023		12020010002	IMÓVEL - EDIF. MAGNOLIAS		3.522.316,42 D	0,00	0,00	3	316
12200		12020030000	CLIENTES NACIONAIS LONGO PRAZO		596.866,06 D	0,00	0,00		866

Este documento é cópia do original assinado digitalmente por GILSON AMILTON SGRITT Protocolado em 10/07/2019 às 10:38:07 sob o número MJJ18100788627. Para conferir o original, acesse o site https://esaj.tst.jus.br/anksgil



**Balancete Analítico Consolidado (Valores em Reais)**

Folha:

MPEX(0641)

CNPJ/CPF: 10.242.889/0001-77

End.: Rodovia BR 101 6073-SALA 101-SALZEIRÓS - CEP: 88311-600

Município: Itajaí

UF: SC

Exatido em: 06/07

Período: Janeiro a Maio de 2018

Acesso	Terc	Classificador	Nome da Conta	C/C.	Saldo Inicial	Mov.Débito	Mov.Crédito	do	Fin
12201		12020030001	COML. E DISTRIB. CAMELO PI		43.800,00 D	0,00	0,00		3.800
12202		12020030002	D.B. DISTRIB. DE ALIMENTOS		183.030,00 D	0,00	0,00		3.030
12203		12020030003	DCR COMERCIO DE ALIMENTOS		14.396,90 D	0,00	0,00		4.396
12205		12020030005	ROCA DISTR. DE PROD. ALIM.		111.904,72 D	0,00	0,00		1.904
12206		12020030006	FATREÃO HIPERMERCADOS		36.100,00 D	0,00	0,00		0.100
12207		12020030007	IFE DISTRIBUIDORA		54.648,50 D	0,00	0,00		4.648
12208		12020030008	SUPERVISA DISTRIBUIDORA		50.607,00 D	0,00	0,00		0.607
12210		12020030010	PRIMEIRO ADM E ORGAN DE COM		39.668,68 D	0,00	0,00		9.668
12211		12020030011	HQS COMERCIO DE ALIMENTOS		55.202,40 D	0,00	0,00		5.202
12213		12020030013	CONREA E SOUZA DISTRIBUIDORA		7.510,28 D	0,00	0,00		7.510
<b>12030</b>		<b>12030000000</b>	<b>IMOBILIZADO LÍQUIDO</b>		<b>114.120,16 D</b>	<b>0,00</b>	<b>16.814,88</b>		<b>7.305</b>
<b>12310</b>		<b>12030010000</b>	<b>IMOBILIZADO</b>		<b>796.896,26 D</b>	<b>0,00</b>	<b>0,00</b>		<b>6.896</b>
12311		12030010001	VEICULOS		298.564,55 D	0,00	0,00		8.564
12312		12030010002	MOVIS E UTENSILIOS		296.446,82 D	0,00	0,00		6.446
12314		12030010004	COMPUTADORES E PERIFERICOS		154.022,22 D	0,00	0,00		4.022
12315		12030010005	INSTALACOES		1.780,00 D	0,00	0,00		1.780
12316		12030010006	MAQUINAS E EQUIPAMENTOS		46.082,67 D	0,00	0,00		6.082
<b>12320</b>		<b>12030020000</b>	<b>( - ) DEPRECIACAO ACUMULADA</b>		<b>682.776,10 C</b>	<b>0,00</b>	<b>16.814,88</b>		<b>9.590</b>
12321		12030020001	( - ) DEPREC. VEICULOS		296.082,92 C	0,00	2.481,63		6.564
12322		12030020002	( - ) DEPR. MOVIS UTENSILIOS		199.180,09 C	0,00	12.338,90		1.518
12323		12030020003	( - ) DEPRC COMP E PERIFERICOS		153.016,39 C	0,00	0,00		9.016
12324		12030020004	( - ) DEPREC. INSTALACOES		1.198,72 C	0,00	74,20		1.272
12325		12030020005	( - ) DEPREC MAQS EQUIPAMENTOS		27.297,98 C	0,00	1.920,15		9.218
<b>13501</b>		<b>12050000000</b>	<b>INTANGÍVEL</b>		<b>16.733,53 D</b>	<b>0,00</b>	<b>8.867,85</b>		<b>7.865</b>
<b>13502</b>		<b>12050010000</b>	<b>INTANGIVEL</b>		<b>199.286,27 D</b>	<b>0,00</b>	<b>0,00</b>		<b>9.286</b>
13511		12050010001	DIREITOS DE USO DE SOFTWARE		199.286,27 D	0,00	0,00		9.286
<b>13600</b>		<b>12050020000</b>	<b>( - ) AMORTIZAÇÃO INTANGIVEL</b>		<b>182.552,74 C</b>	<b>0,00</b>	<b>8.867,85</b>		<b>1.420</b>
13601		12050020001	(-)- AMORTIZAÇÃO		182.552,74 C	0,00	8.867,85		1.420

Este documento é cópia do original assinado digitalmente por GILSON AMILTON SGROTT. Protocolado em 10/07/2018 às 10:39:01, sob o número MJV19100769621. Para conferir o original, acesse o site <https://traj.jsc.jus.br/sgaj/>



**Balancete Analítico Consolidado (Valores em Reais)**

Folha:

AMPEX(0641)

CNPJ/CPF: 10.242.889/0001-77

End.: Rodovia BR 101 4075-BALA 201-SALSERROS - CEP: 88311-600

Município: Itajaí

UF: SC

Emitido em: 06/07

Período: Janeiro a Maio de 2018

Acesso	Terc	Classificador	Nome da Conta	C/C.	Saldo Inicial	Nov.Débito	Nov.Crédito	15	16	17	18	19	20
20000		20000000000	PASSIVO		12.728.299,90 C	6.921.156,26	9.243.657,82	15					18.801
21000		21000000000	PASSIVO CIRCULANTE		8.515.336,74 C	1.680.080,26	4.374.606,85	11					19.865
21100		21001000000	FORNecedores		2.364.423,47 C	1.426.852,19	3.248.057,19	4					15.628
21101		21001010000	FORNecedores NAC MATRIZ		157.852,07 C	895.356,22	884.934,31						17.390
21112		21001010001	FORNecedores DE SERVICOS		130,04 C	0,00	0,00						130
21114		21001010004	VANIO DENIZ MAPRA		6.375,00 C	16.875,00	10.500,00						0
21117		21001010007	CERTSIGN CERTIFICADORA DIGITAL		0,00	229,00	228,00						0
21119		21001010009	CONCORDIA LOGISTICA		36.210,23 C	110.699,39	97.743,36						13.272
21122		21001010012	POSTO DE SERVICOS CAMBUI		303,10 C	1.000,14	1.000,14						303
21126		21001010016	M M E PRIMO COM E REPRESENT.		0,00	1.975,84	1.975,84						0
21127		21001010017	JEIXO GUARDA DE DOCS. E LOGIST		0,00	4.426,25	4.426,25						0
21128		21001010018	MOSIMANN HORN ADVOG. ASSOC.		28.155,00 C	0,00	0,00						18.155
21129		21001010019	MEMERA TECNOLOGIA E SERVICOS		0,00	402,17	402,17						0
21136		21001010025	ITAPGA TERMINAIS PORTUARIOS		5.461,97 C	33.158,94	33.158,94						5.461
21137		21001010026	LETEN CONSULT GEST INV E PART		0,00	1.266,60	1.266,60						0
21241		21001010030	ADRIANAR ASSES DE MARCAS		0,00	1.070,00	1.070,00						0
21142		21001010031	SUSTENTIA TELECOMUNICAÇÕES		0,00	8.520,00	8.520,00						0
21148		21001010037	RENATA ROCHA DISTRIB - ME		0,00	77.410,63	77.410,63						0
21154		21001010043	CCS CONTABILIDADE CONSULT SERV		0,00	6.500,00	6.500,00						0
21157		21001010046	ALIANÇA NAVEGAÇÃO E LOGISTICA		470,00 C	0,00	0,00						470
21159		21001010049	ECOMET EDITORA EMPRESARIAL LTD		0,00	841,44	1.051,80						210
21164		21001010054	MTRJ CONS. GESTAO EMPRESARIAL		0,00	3.108,20	3.108,20						0
21185		21001010065	TANIA COMEX SERV. MARITIMO		0,00	13.691,39	13.691,39						0
21167		21001010067	ON LINE S.A REPRESENTACOES LTD		1.269,27 C	1.470,58	1.950,96						1.749
21168		21001010083	NEODINO SOFTWARE SA		132,64 C	636,25	630,60						126
21184		21001010070	MINAS ONLINE LTDA		0,00	275,00	275,00						0
21186		21001010086	S. H. RATT REPRESENTAÇÕES		0,00	12.429,29	12.429,29						0
21187		21001010087	GILSON AMILTON SGROTT		0,00	7.500,00	7.500,00						0
21189		21001010089	ORUMA & ORUMA SERVICOS LTDA ME		9.370,00 C	47.530,00	38.160,00						0
21190		21001010090	PA COMPUTADORES E SERV. LTDA		509,40 C	2.044,50	2.044,50						509
21194		21001010094	DMC ENTREGAS RAPIDAS		0,00	8.208,00	8.208,00						0
21195		21001010095	RODRIGO DI PIETRI ME		0,00	137.409,00	136.979,00						9.570
21210		21001010110	CENTRO LOGISTICO FASTCARGO S.A		0,00	49.877,71	49.640,61						8.762
21237		21001010120	VIANA DE MELLO ADVOGADOS		0,00	988,00	988,00						0
21242		21001010132	ALL TRADE DO BRASIL REPRE. COM		13.554,54 C	13.554,54	7.550,70						7.550
21240		21001010132	CASTANHEIRA DA SILVA REPRE. AL		169,86 C	292,19	222,33						0
21244		21001010136	JOTA CÉ REPRESENTAÇÕES E COMU		0,00	2.801,71	2.801,71						0
21240		21001010140	M.M.2 SERVICOS EIRELI		0,00	9.585,00	9.585,00						0
21250		21001010142	CELLIER ALIMENTOS DO BRASIL		10.000,00 C	0,00	0,00						0.000
21252		21001010145	ME REPRESENTAÇÕES COMERCIAIS		0,00	5.937,87	5.937,87						0
21258		21001010151	POWER GRAPHICS LTDA		0,00	0,00	500,00						500
21280		21001010180	ALPHA INSCRIÇÃO DE DOCUMENTO		3.200,00 C	1.520,00	1.520,00						3.200
21281		21001010181	MIGUEL DE ALMEIDA FERNANDES GO		0,00	1.154,26	1.154,26						0
21283		21001010183	PALACIO DAS SACOLAS LTDA		0,00	325,00	325,00						0
21257		21001011500	BRASOFTWARE INFORMATICA		1.338,82 C	1.364,88	25,46						0
21262		21001011504	BERNARDI E HUNGELAU LTDA		0,00	30.145,00	30.145,00						0
21263		21001011504	SPINA REPRESENTAÇÕES COM		0,00	4.182,37	4.182,37						0
21264		21001011505	DAYTONA/FGS EXPRESS		0,00	187,95	187,95						0
21270		21001011511	WETTE COM E SERV GRAFICOS		321,65 C	746,02	222,37						0
21271		21001011512	REATO REPRESENT. COMERCIAIS		0,00	191,59	191,59						0
21274		21001011513	PLATINUM LOG ARMAZENS GERAIS		0,00	4.216,70	4.216,70						0
21273		21001011514	DOANER EDSON MARI - ME		0,00	852,15	852,15						0
21288		21001011514	TATHIANE CAMARGO MACHADO		0,00	30.145,00	30.145,00						0
21287		21001011515	MACHADO E RODRIGUES SOC. ADVS		0,00	79.072,45	79.072,45						0
21276		21001011518	MNM SOLUÇÕES TI LTDA		0,00	5.008,60	5.008,60						0
21277		21001011519	SUELI SETSUKO MINAMIA BARGMANN		0,00	5.700,00	5.700,00						0
21285		21001011520	TOIVE BRASILIA SOFTWARE LTDA		39.304,88 C	4.700,92	3.796,04						400
21328		21001011524	TUSSI & PLATCHEK ADVOGADOS ASS		1.000,00 C	0,00	0,00						000
21332		21001011526	CAMARA DE DIRIGENTES LOJISTAS		0,00	651,00	651,00						0

Este documento é cópia do original assinado digitalmente por GILSON AMILTON SGROTT. Protocolado em 19/07/2018 às 10:39:01, sob o número WU18100769621. Para conferir o original, acesse o site <https://traj.jsc.jus.br/sgsgweb>

## Balancete Analítico Consolidado (Valores em Reais)

Folha:

AMPEX(0641)

CNPJ/CPF: 30.742.889/0001-77

End.: Rodovia BR 101 4675-SALA 201-SALSAIROS - CEP: 89311-600

Município: Itajaí

UF: SC

Emitido em: 06/03

Período: Janeiro à Maio de 2018

Acesso	Terc	Classificador	Nome da Conta	C/C	Saldo Inicial	Mov. Débito	Mov. Crédito	B	do	Fls
21331		21001011527	CHISSINI COMERCIO E REPRE.		373,52 C	2.360,44	1.886,92			0
21336		21001011531	P. DE ALMEIDA FERNANDES GOULÃO		0,00	90.000,00	90.000,00			0
21337		21001011532	LIBERATI CONSULTORIA E TREIN.		0,00	10.237,00	10.237,00			0
21338		21001011533	AZEVEDO E FILHO - AFOJO E DESE		0,00	202,93	202,93			0
21339		21001011534	HONORATA REPRESENTAÇÃO COMERC		0,00	6.040,65	6.040,65			0
21340		21001011540	CRAVO COMERCIO DE CUREKIS		0,00	2.970,78	2.970,78			0
21341		21001011541	KALUNGA COMERCIO E INDUSTRIA		0,00	0,00	18,00			18
21342		21001011543	COB & APARENCIA COMERCIAL LIDA		0,00	693,00	693,00			0
21343		21001011543	PRELOGRAPH ARTES GRAFICAS S/C		0,00	2.100,00	2.100,00			0
21345		21001011545	FABIO APARECIDO AMADEU		0,00	11.874,00	11.874,00			0
21346		21001011546	LEGAL ASSESSORIA LIDA		0,00	1.200,00	1.200,00			0
21347		21001011547	LEVYCAM TRADE SERVICES		0,00	130,04	130,04			0
21354		21001011554	AGILITY TRANSPORTES LTDA		0,00	550,00	550,00			0
21356		21001011556	LABORNET TEC DA INFORMAÇÃO		0,00	350,00	350,00			0
21357		21001011557	CAR REPRESENTAÇÕES COMERCIAIS		0,00	195,30	195,30			0
21358		21001011558	DOMISSE FRANCOISE SOP GINETES		0,00	16.800,00	16.800,00			0
21359		21001011559	PIOCOLA REPRESENT COM.		0,00	2.119,36	2.119,36			0
21360		21001011560	CARLOS ALBERTO JARRA FILHO		0,00	185,00	185,00			0
21361		21001011561	MICARELLI REPRESENTAÇÕES		0,00	12.387,90	12.387,90			0
21362		21001011562	WENZEL & SHADEU PROM DE VENDAS		0,00	4.020,00	4.020,00			0
21363		21001011563	GOYCHA COM E PART		0,00	4.000,00	4.000,00			0
21364		21001011564	CLAUDIO DE GOIS CARVALHO		0,00	4.000,00	12.000,00			4.000
<b>21103</b>		<b>21001030000</b>	<b>FORNecedores Mercado Externo</b>		<b>2.206.571,40 C</b>	<b>531.455,97</b>	<b>2.363.122,88</b>			<b>4.828</b>
21171		21001030003	JESTRUB S.A		2.206.571,40 C	531.455,97	745.922,68			2.038
21172		21001030004	SALICA DEL ECUADOR S.A		0,00	0,00	211.410,05			1.410
21173		21001030005	SPA INTERNATIONAL FOOD GROUP O		0,00	0,00	800.691,26			0.691
21174		21001030006	ASISERVY S.A		0,00	0,00	405.098,81			5.098
<b>21200</b>		<b>21002000000</b>	<b>EMPRESTIMOS E FINANCIAMENTOS</b>		<b>286.401,97 C</b>	<b>65.887,84</b>	<b>266.178,10</b>			<b>16.692</b>
<b>21202</b>		<b>21002010000</b>	<b>EMPRESTIMOS E FINANCIAMENTOS</b>		<b>286.370,16 C</b>	<b>0,00</b>	<b>68.514,58</b>			<b>4.884</b>
21224		21002010002	C/C SÓZIOS		77.766,56 C	0,00	0,00			7.766
21212		21002010003	SALDO C/C - BCO CAYCOVAL		54,98 C	0,00	0,00			54
21211		21002010005	SALDO C/C - BCO BRADESCO		185,54 C	0,00	0,00			185
21227		21002010007	DUPLICATAS DESCONTADAS		208.363,08 C	0,00	68.514,58			10.877
<b>21220</b>		<b>21002020000</b>	<b>RANCOS - CONTA GARANTIDA</b>		<b>31,81 C</b>	<b>0,00</b>	<b>0,00</b>			<b>31</b>
21222		21002020001	BANCO FIBRA C/C 6612021		1,81 C	0,00	0,00			1
21223		21002020002	RIO BANCO		30,00 C	0,00	0,00			30
<b>21215</b>		<b>21002030000</b>	<b>CREDITO IMOBILIARIO</b>		<b>0,00</b>	<b>65.887,84</b>	<b>197.663,52</b>			<b>11.775</b>
21216		21002030001	CRED. IMOB. CONTRATO 650074-9		0,00	65.887,84	197.663,52			11.775
<b>21300</b>		<b>21003000000</b>	<b>OBRIGACOES TRABALHISTAS</b>		<b>4.876,23 C</b>	<b>26.487,19</b>	<b>26.578,06</b>			<b>4.967</b>
<b>21301</b>		<b>21003010000</b>	<b>SALARIOS E ORDENADOS A PAGAR</b>		<b>4.876,23 C</b>	<b>26.487,19</b>	<b>26.578,06</b>			<b>4.967</b>
21318		21003010001	SALARIO A PAGAR - FILIAL - SP		4.876,23 C	26.487,19	26.578,06			4.967
<b>21400</b>		<b>21004000000</b>	<b>ENCARGOS SOCIAIS A PAGAR</b>		<b>683.721,96 C</b>	<b>14.489,09</b>	<b>18.093,76</b>			<b>326</b>
<b>21401</b>		<b>21004010000</b>	<b>ENCARGOS SOCIAIS A PAGAR</b>		<b>287.569,53 C</b>	<b>14.489,09</b>	<b>18.093,76</b>			<b>174</b>
21411		21004010001	INSS A RECOLHER		216.750,46 C	0,00	0,00			750
21414		21004010004	INRF SOBRE SALARIO A RECOLHER		7.135,93 C	1.091,46	2.539,38			583
21416		21004010006	CONTRIB ASSISTENCIAL RECOLHER		0,00	122,67	245,34			122
21410		21004010009	INSS A RECOLHER - FILIAL SP		61.706,56 C	9.226,66	12.746,45			224
21409		21004010010	FGTS A RECOLHER - FILIAL SP		1.976,58 C	4.048,30	2.562,39			490
<b>21450</b>		<b>21004040000</b>	<b>ENCARGOS S/ TRIBUTOS A PAGAR</b>		<b>396.152,43 C</b>	<b>0,00</b>	<b>0,00</b>			<b>152</b>
21452		21004040001	ENCARGOS S/TRIB. ESTADUAL A PG		122.979,95 C	0,00	0,00			979
21451		21004040002	ENCARGOS S/TRIB. FEDERAL A PG		273.172,48 C	0,00	0,00			172
<b>21500</b>		<b>21005000000</b>	<b>OBRIGACOES TRIBUTARIAS FEDERAL</b>		<b>5.020.957,30 C</b>	<b>60.297,89</b>	<b>574.268,19</b>			<b>927</b>

R\$. 101

Este documento é cópia do original assinado digitalmente por GILSON AMIL TOW SOFROT Protocolado em 19/07/2018 às 10:39:07, sob o número MJUR100769021. Para conferir o original, acesse o site https://esaj.tst.jsc.br/sgsj/







22

## Balancete Analítico Consolidado (Valores em Reais)

Folha:

MPEX(0641)

CNPJ/CPF: 10.242.889/0001-77

End.: Rodovia BR 101 4075-SALA 201-SALSEIROS - CEP: 89311-600

Município: Itajaí

UF: SC

Emitido em: 06/07

Período: Janeiro a Maio de 2018

Acesso	Texto	Classificador	Nome da Conta	C/C.	Saldo Inicial	Mov. Débito	Mov. Crédito	S	do	Pir
21860		21008500010	SUL DINAMICA TRANSPORTES		9,14 C	16,70	85,20			77
21861		21008500011	TRANSPORTADORA EMBORCAÇÃO		0,11 C	0,24	1,30			1
21862		21008500012	EVARISTO SERVIÇOS		7,36 C	13,48	68,75			63
21863		21008500013	CONQUISTA REPRESENTAÇÕES		2,96 C	5,38	27,48			25
21864		21008500014	VAGNER DEPICTOR REPRESENT. COM		3,99 C	3,69	18,82			17
21865		21008500015	ALLEGIS CONSULTORIA EM TREINAM		4,75 C	8,72	84,49			40
21866		21008500016	MM E PRIMO COM. E REPRESENTAÇ		1,04 C	1,95	9,92			9
21067		21008500017	GERMAMO MARCOS SCOTTINNI		11,27 C	20,45	104,68			95
21868		21008500018	INOVAR EVENTOS		2,02 C	3,70	18,88			17
21869		21008500019	MIX MARKETING PROMOCIONAL		0,92 C	8,95	45,68			41
21870		21008500020	MOQUEZINA K NASCIMENTO DA SILVA		5,07 C	9,23	47,11			42
21871		21008500021	RCH COM E REPREZ DE PROD ALIM		2,34 C	4,20	21,48			19
21872		21008500022	SUPERMERCADOS BH COM. DE ALIM		1,70 C	3,08	10,72			14
21873		21008500023	ZADUMBA REPRESENTAÇÕES		1,29 C	2,37	12,08			10
21874		21008500024	DANTAS REPRESENTAÇÕES		1,69 C	3,01	15,41			14
21875		21008500025	DIBETTA COMUNICAÇÃO		2,23 C	3,99	20,41			18
21876		21008500026	GRANDE RIO REPRESENTAÇÕES		1,82 C	3,23	16,51			15
21877		21008500027	MARKO KOLOR GRAFICA E EDITORA		2,17 C	3,86	18,73			18
21878		21008500028	CONCORDIA LOGISTICA		80,68 C	146,92	749,97			483
21879		21008500029	PODIUM REPRESENTAÇÕES		2,04 C	3,71	18,91			17
21880		21008500030	BIS PARTICIPAÇÕES		5,15 C	9,37	47,83			43
21881		21008500031	SMART REPORT DESENV. SIST. ANA		22,39 C	34,44	136,77			124
21882		21008500032	FERMAPACK INDUSTRIA DE EMBALAG		0,47 C	0,84	4,29			3
21883		21008500033	VISUAL PROMOCIONAL COM SERV.		6,94 C	12,65	64,56			58
21884		21008500034	QUADRA E WEBER		0,50 C	0,97	4,92			4
21885		21008500035	GUSHÃO E LABRUNIZ ADVOGADOS		2,39 C	4,81	24,51			22
21886		21008500036	G.M RETT REPRESENTAÇÕES		1,34 C	2,39	12,21			11
21887		21008500037	STWINE - REPRESENTAÇÕES		2,50 C	4,60	23,47			21
21888		21008500038	TOTAL COMERC. E REPRESENTAÇÕES		0,45 C	0,90	4,53			4
21889		21008500039	TRANSMAGNA TRANSPORTES		63,48 C	115,60	590,13			538
21890		21008500040	MEGAFORT DISTRIB IME E EXP		1,91 C	3,49	17,77			16
21891		21008500041	SEIXAS E RAMOS COMERCIAL		0,47 C	0,84	4,30			3
21892		21008500042	IRHO ORGANIZAÇÃO CONTÁBIL		32,21 C	58,64	289,38			272
21893		21008500043	MARIA EDIVANIA B. DE SOUZA		1,29 C	2,31	11,82			10
21894		21008500044	TIVOLITUR VIAGENS E TURISMO		0,18 C	0,31	1,49			1
21895		21008500045	SMART PROMO SERVICE		9,11 C	30,60	163,84			182
21896		21008500046	EXPRESSO JAVALI		7,79 C	14,13	72,15			65
21897		21008500047	EXCELENCIA LOGISTICA		16,80 C	30,67	156,53			142
21898		21008500048	PORTO SECO ROCHA TERM DE CARGA		7,48 C	4,48	22,89			20
21899		21008500049	JL BEGRÃO TRANSP CARGA 7 E LOG		27,40 C	30,11	255,85			233
21920		21008500050	SUA MAJESTADE TRANSP. LOG E AR		34,31 C	62,49	319,02			290
21922		21008500052	E PINHEIRO DINIZ		4,09 C	7,53	38,42			34
21923		21008500053	APL SOLUÇÕES DE LOGISTICA		44,68 C	81,35	415,28			378
21925		21008500054	JEJUN GUARDA DE DOC. DE LOGIST		827,07 C	827,12	0,54			0
21926		21008500056	MASSINI ADMINISTRA EMPRESAS		2,61 C	4,49	23,97			21
21927		21008500057	TRANSJUCA TRANSP. RODOV.		26,26 C	47,87	244,31			222
21928		21008500058	TRANSCUNHA		32,58 C	72,98	117,26			106
21929		21008500059	TECOM SUAPE S.A		18,29 C	27,83	142,15			129
21930		21008500060	VECOMINTER SERV. ADM MARITIMOS		33,11 C	60,31	307,87			280
21932		21008500062	LUCIA EDITE MULLER LENOIR		4,18 C	7,56	38,61			33
21933		21008500063	ADUNARGO TRANSP. LOGIS E SERV		33,31 C	64,31	328,30			299
21934		21008500064	WALDIR BARROSO E ADVOGADO ASS		11,46 C	20,95	104,93			97
21935		21008500065	MPRM INTERMEDIÇÃO DE NEGÓCIOS		1,99 C	4,96	24,00			23
21936		21008500066	FISCO FORM INTEG COME		0,23 C	0,29	1,50			1
21937		21008500067	LOTTRAN LOGISTICA E TRANSPORTES		7,51 C	13,64	69,43			63
21938		21008500068	ENLOG TRANSPORTES E LOGISTICA		0,72 C	1,33	6,77			4
21939		21008500069	JSL S/A		3,46 C	4,41	22,55			20
21940		21008500070	YOLANDA LOG ARM TRANSP		38,17 C	69,48	354,72			523
21941		21008500071	PRICWATERHOUSECOOPERS AUD IND		33,84 C	61,58	314,41			286
21942		21008500072	R H FACIL		4,23 C	7,63	38,99			35
21943		21008500073	CREIRD-BOM INTERNACIONAL		0,03 C	0,07	0,34			0
21944		21008500074	BRASIL EXPRESS TRANSP. DISTRIB		6,63 C	12,15	61,97			56
21945		21008500075	GOAMA COMISSARIA DESP. AMAZON		0,78 C	1,46	7,43			6

Este documento é cópia do original assinado digitalmente por GILSON AMIL TOM SGROTT. Protocolado em 19/07/2018 às 10:30:01, sob o número WLJ18100759627. Para conferir o original, acesse o site <http://sc.jus.br/ajaj/wvlj18100759627>.

## Balancete Analítico Consolidado (Valores em Reais)

Folha:

ANPEX(0641)

CNPJ/CPF: 10.242.888/0001-77

End.: Rodovia BR 101 4075-SALA 201-SALSEIROS - CEP: 88311-600

Município: Itajaí

UF: SC

Exatidão em: 06/07

Período: Janeiro a Maio de 2018

Acesso	Texto	Classificador	Nome da Conta	C/C.	Saldo Inicial	Nov. Débito	Nov. Crédito	2	do	Fil
21946		21008500076	CLESIS BOTELEHO Y INFORMATICO		600,63 C	601,05	5,49			5
21947		21008500077	CIAT CENTRO INT ARMAZ TRANSP		3,67 C	6,65	34,04			31
21948		21008500078	FUTURA DISTR. DE ALIMENTOS		26,30 C	47,94	244,69			223
21949		21008500079	RESOURCE TECNOL E INFORMACAO		4,65 C	8,52	43,48			39
21950		21008500080	MJR TRANSP E LOGISTICA MERCADO		2,81 C	3,23	16,48			15
21951		21008500081	JULIANA PASTOLA M SILVA		3,39 C	6,16	31,55			28
21952		21008500082	RP SOUZA REPRESENTAÇÕES		5,33 C	10,90	55,65			50
21953		21008500083	COSTA VERDE RESPRES. COML		0,26 C	0,45	2,22			2
21954		21008500084	ELOGBAN RESPRES. COML.		1,76 C	3,27	16,68			15
21955		21008500085	M4 REPRESENTAÇÕES		4,30 C	11,12	56,82			51
21956		21008500087	TRUST FORT REPRESENTAÇÕES		3,19 C	5,80	29,61			27
21957		21008500087	ASSOC. DRAS DAS EMP C EXPO		2,13 C	3,92	26,06			18
21958		21008500088	MH MIRANDA E HESPANHOS		0,11 C	0,18	0,81			0
21959		21008500089	COMERCIAL SV		0,54 C	0,98	5,01			4
21960		21008500090	PONTALISSA DISTR. E LOGISTICA		1,18 C	2,22	11,32			10
21961		21008500091	CIDA CENTRAL MINEIRA ATAC.		0,27 C	0,49	2,50			2
21962		21008500092	CASAS GUANABARA COMEST		0,36 C	0,69	3,53			3
21964		21008500094	SUPERMERCADO H SAITO		0,11 C	0,18	0,81			0
21965		21008500095	COVARRE SUPERMERCADOS		0,65 C	1,25	6,35			5
21966		21008500096	ARMAZEM MATEUS		298,71 C	543,92	2.776,66			2.531
21967		21008500097	DOC. DIST DE ALIM E BEBIDAS		1,08 C	1,96	10,01			9
21968		21008500098	GOOD BOM SUPERMERCADO		0,63 C	1,09	5,49			5
21969		21008500099	GISA BR DISTR. E ATACADISTA		0,06 C	0,13	0,67			0
21970		21008500100	JORGE BATISTA E CIA		1,74 C	2,81	12,39			11
21971		21008500101	INACENA BERTULINA		0,34 C	0,56	2,50			2
21972		21008500102	H.M COM. DE ALIMENTOS		0,36 C	0,61	2,99			2
21973		21008500103	IRMÃOS ROA		0,63 C	1,09	5,48			5
21974		21008500104	MERCADINHO CHAMA		0,54 C	0,98	5,01			4
21975		21008500105	MERCADO VERKATTI		0,73 C	1,39	7,07			6
21976		21008500106	SUPERMERCADOS IRMÃOS LOPES		1,36 C	2,45	12,51			11
21977		21008500107	SUPERMERCADO ASP		1,13 C	2,04	10,50			9
21978		21008500108	PARATY ATACADO E DISTRIBUICAO		4,46 C	8,17	41,67			37
21979		21008500109	SATMO COM. DE PRODUTOS ALIMTS		1,96 C	3,58	18,38			16
21980		21008500110	QUEIROZ E SOUSA		0,11 C	0,18	0,87			0
21981		21008500111	STO ATACADISTA DIST PROD ALIM		1,26 C	2,25	11,49			10
21982		21008500112	SUPERM SUPERSON DE ASSIS		0,10 C	0,14	0,50			0
21983		21008500113	SUPERMERCADO NAGAI DE PRODUNTE		0,04 C	0,13	0,66			0
21984		21008500114	MAERSK LINE		3,66 C	6,64	33,93			30
21985		21008500115	ALIANÇA NAVEGAÇÃO		0,69 C	1,26	6,42			5
21986		21008500116	CARVALHO E FERNANDES		0,03 C	0,07	0,36			0
21986		21008500116	COAV GRUPO AGENCIAS BRASIL		64,71 C	117,84	601,55			548
21986		21008500116	SILVA E BARBOSA COM. DE ALIM		0,94 C	0,98	5,01			4
21987		21008500117	AMAX MARKETING		1,20 C	2,11	10,80			9
21987		21008500117	SUPERMERCADO BERGAMINI		0,27 C	0,46	2,24			2
21988		21008500118	RT REPRESENTAÇÕES		9,66 C	17,61	89,88			81
21988		21008500118	VOVO ZULU COML. DE ALIMENTOS		0,18 C	0,31	1,50			1
21989		21008500119	OLINDA DISTR. E COM. DE ALIM		4,18 C	7,62	38,88			35
21999		21008500119	SAMARA RELATÓRIO		6,95 C	12,73	64,87			59
21425		21008500120	M F PROMOÇÕES E EVENTOS		13,70 C	24,90	127,16			115
21990		21008500120	SM ATHA MERCADO		0,63 C	3,09	5,49			5
21991		21008500121	ANDRADE E LACAT SOCIEDADE		6,85 C	13,08	67,14			60
21426		21008500121	RI ADMINISTRAÇÃO E SERVIÇOS		5,90 C	10,71	54,73			48
21427		21008500122	LB DA COSTA E CIA		6,64 C	12,09	61,73			54
21992		21008500122	SUPERMERCADO DALBEN		0,36 C	0,63	3,24			2
21428		21008500123	CARGO XXPRESS DESPACHOS ADUANE		5,82 C	10,56	55,91			49
21993		21008500123	RENE ALVES BEZERRA CN 6305		4,78 C	8,67	44,27			40
21429		21008500124	ANDRE MADDOZ SARRAM		1,23 C	2,30	11,71			30
21430		21008500125	GINDA SUPRIMENTO DE ESCRITORIO		0,48 C	0,96	4,89			4
21431		21008500131	MVD TRANSPORTES E SERVIÇOS		41,05 C	74,78	381,70			347
21432		21008500132	ANDRADE LOPES E REPRESENTAÇÕES		1,75 C	2,88	12,85			11
21433		21008500133	ALINE GOMES DA COSTA		0,90 C	1,57	7,98			7
21434		21008500134	ARMAZENA SEM ARMAZEM, DE DOCS		0,29 C	0,50	2,55			2
21435		21008500135	BIG TRADING E EMPREENDIMENTOS		7,44 C	4,41	22,52			20

Este documento é cópia do original assinado digitalmente por GILSON AMLI TOM SCROTT. Protocolado em 19/07/2018 às 10:39:01, sob o número WLJ1810076921. Para conferir o original, acesse o site https://esaj.jsc.jus.br/escjudicial.



**Balancete Analítico Consolidado (Valores em Reais)**

Folha:

AMPEX(0641)

CNPJ/CPF: 30.242.889/0001-77

End.: Rodovia BR 101 4075-SALA 201-SALSEIROX - CEP: 88311-600

Município: Itajaí

UF: SC

Emitido em: 06/07

Período: Janeiro a Maio de 2018

Acesso	Terc	Classificador	Nome da Conta	C/C.	Saldo Inicial	Mov. Débito	Mov. Crédito	n	do Fl
21436		21008500136	BONFIM E SACAGI		0,31 C	0,56	2,85		2
21437		21008500137	CASTANHEIRA DA S. REP DE ALIM		0,19 C	0,32	1,52		1
21438		21008500138	COOP DE TRANSP DO VALE COOTRAV		3,04 C	5,52	28,20		25
21439		21008500139	DESCO BRASIL DISTRIBUIÇÃO		1,82 C	3,23	16,52		15
21440		21008500140	GOES REPRESENT. COMERCIAIS		2,11 C	3,84	19,63		17
21442		21008500142	J J REFEIÇÕES		0,01 C	0,06	0,31		0
21443		21008500143	J.A BOSDIN REPRESENTAÇÕES		0,31 C	0,50	2,87		2
21444		21008500144	LARI REPRES DE PRO ALIM		0,41 C	0,72	3,64		3
21445		21008500145	MERCADINHO ALVES E FARIA		2,03 C	3,36	15,01		13
21449		21008500149	NAVARRO R TOLEDO REP COM		0,05 C	0,27	1,36		1
21453		21008500153	KONLEO REPRESENTAÇÕES COM		0,63 C	1,13	5,87		5
21454		21008500154	KODRIGUES E RODRIGUES SUPERMEC		0,54 C	0,98	5,03		4
21455		21008500155	SOMARIE REPRESENTAÇÕES		1,53 C	3,44	17,58		16
21457		21008500157	SUPERMERCADO NIGAS E FILHOS		2,17 C	3,92	20,02		18
21456		21008500158	SUCCESSO REPRESENTAÇÕES COML		1,85 C	3,36	17,13		15
21458		21008500158	TIAGO ADMIR DE ANGELO S. ROQU		1,41 C	2,52	12,90		11
21459		21008500159	TAGA MACHADO SERV. COM REPRES		3,38 C	6,44	33,15		30
21460		21008500160	J PL PROMOÇÕES E EVENTOS		3,83 C	7,19	36,70		33
<b>21900</b>		<b>21009000000</b>	<b>PROVISORS</b>		<b>1.837,30 C</b>	<b>8.177,86</b>	<b>20.682,35</b>		<b>4.341</b>
<b>21961</b>		<b>21009010000</b>	<b>PROVISORS TRABALHISTAS</b>		<b>1.837,30 C</b>	<b>8.177,86</b>	<b>20.682,35</b>		<b>4.341</b>
21911		21009010001	FERIAS		1.362,98 C	7.578,15	16.051,60		5.836
21912		21009010002	INSS SOBRE FERIAS		365,28 C	339,71	913,20		678
21913		21009010003	FGTS SOBRE FERIAS		109,04 C	0,00	272,60		381
21914		21009010004	13 SALARIO		0,00	0,00	2.355,60		2.555
21915		21009010005	INSS SOBRE 13 SALARIO		0,00	0,00	684,90		684
21916		21009010006	FGTS SOBRE 13 SALARIO		0,00	0,00	204,43		204
<b>21110</b>		<b>21011000000</b>	<b>ADIANTAMENTO DE CLIENTES</b>		<b>56.013,92 C</b>	<b>310,00</b>	<b>1.442,31</b>		<b>7.146</b>
<b>21158</b>		<b>21011020000</b>	<b>ADIANTAMENTOS</b>		<b>56.013,92 C</b>	<b>310,00</b>	<b>1.442,31</b>		<b>7.146</b>
21160		21011020001	ADIANTAMENTO DE CLIENTES		56.013,92 C	310,00	1.442,31		7.146
<b>22900</b>		<b>22000000000</b>	<b>PASSIVO NAO CIRCULANTE</b>		<b>42.759.050,92 C</b>	<b>1.913.156,60</b>	<b>1.539.405,46</b>	<b>42</b>	<b>13.307</b>
<b>22220</b>		<b>22020000000</b>	<b>FONECEDORES EM RECUP JUDICIAL</b>		<b>1.234.157,41 C</b>	<b>12.350,99</b>	<b>0,00</b>	<b>1</b>	<b>1.806</b>
<b>22221</b>		<b>22020020000</b>	<b>FONECEDORES EM RECUP JUDICIAL</b>		<b>1.234.157,41 C</b>	<b>12.350,99</b>	<b>0,00</b>	<b>1</b>	<b>1.806</b>
22222		22020020001	NEWTEL TELECOMUNICAÇÕES		1.368,04 C	13,69	0,00		1.354
22223		22020020002	SOUSA ROYE EXPRESS		3.488,36 C	34,91	0,00		3.453
22224		22020020003	COOPERATIVA DOS TRANSPORTADORE		36.948,55 C	369,77	0,00		6.578
22225		22020020004	TANIA COMEX SERVIÇOS MARITIMOS		2.579,79 C	25,82	0,00		2.553
22226		22020020005	BRINQUETARIA COM.E REPRESENTAÇ		809,41 C	8,01	0,00		792
22227		22020020006	DE LOGISTICS BRASIL		3.743,72 C	37,47	0,00		3.706
22228		22020020007	MARCOS LOES REPRESENTAÇÕES		956,31 C	9,57	0,00		946
22229		22020020008	TRANSPORTES BERTOLINI		6.983,60 C	69,89	0,00		6.913
22230		22020020009	MIRA OIM TRANSPORTES		10.503,86 C	105,12	0,00		10.398
22231		22020020010	SUL DINAMICA TRANSPORTES		8.471,74 C	84,78	0,00		8.386
22232		22020020011	TRANSPORTADORA EMBORCAÇÃO		127,71 C	1,28	0,00		126
22233		22020020012	EVARISTO SERVIÇOS		6.834,30 C	68,39	0,00		6.765
22234		22020020013	CONQUISTA REPRESENTAÇÕES		2.734,34 C	27,36	0,00		2.707
22235		22020020014	VAGNER DEPINTOR REPRESENT COM.		1.867,92 C	18,69	0,00		1.849
22237		22020020016	ALLEGIS CONSULTORIA EM TREINAM		4.420,13 C	44,24	0,00		4.375
22238		22020020017	MR E PRIMO COM. E REPRESENTAÇ		982,89 C	9,84	0,00		973
22239		22020020018	GERMANS MARCOS SCOTENNI		10.415,24 C	104,23	0,00		10.311
22240		22020020019	INOVAR EVENTOS		1.876,23 C	18,78	0,00		1.857
22241		22020020020	MIX MARKETING PROMOCIONAL		4.544,59 C	45,48	0,00		4.499
22242		22020020021	MOQUEIRA E NASCIMENTO DA SILVA		4.886,53 C	48,90	0,00		4.839
22244		22020020023	ROU COM E REPRES DE PROD ALIM		2.141,15 C	21,43	0,00		2.119
22243		22020020023	SUPERMERCADOS BH COM.DX ALIM.		1.564,78 C	15,66	0,00		1.549
22245		22020020024	SAMBBA REPRESENTAÇÕES		1.198,78 C	12,00	0,00		1.186
22246		22020020025	DANTAS REPRESENTAÇÕES		1.536,85 C	15,38	0,00		1.521

Este documento é cópia do original assinado digitalmente por GILSON AMALTONI SGROTTI, Protocolado em 19/07/2018 às 10:39:01, sob o número MAJ18100769691. Para conferir o original, acesse o site https://esaj.jsc.jus.br/sgbd/



Balancete Analítico Consolidado (Valores em Reais)

Folha:

AMEX(0443)

CNPJ/CPF: 10.242.889/0001-77

End.: Rodovia BR 101 4675-SALA 201-SALSEIROS - CEP: 88311-600

Município: Itajaí

UF: SC

Exatido em: 06/07

Período: Janeiro a Maio de 2018

Acesso	Terc	Classificador	Nome da Conta	C/C.	Saldo Inicial	Mov.Débito	Mov.Crédito	do	Fir
22247		22020020026	DIRETIA COMUNICAÇÃO		2.034,28 C	20,36	0,00		2.013
22248		22020020027	GRANDE RIO REPRESENTAÇÕES		1.647,60 C	16,49	0,00		1.631
22249		22020020028	MARCO KOLON GRAFICA E EDITORA		1.968,43 C	19,70	0,00		1.948
22254		22020020029	CONCORDIA LOGISTICA		74.600,45 C	746,57	0,00		3.853
22253		22020020029	FOULUM REPRESENTAÇÕES		1.981,97 C	18,83	0,00		1.963
22255		22020020030	BIS PARTICIPAÇÕES		4.758,75 C	47,62	0,00		4.711
22256		22020020031	SMART REPORT DESENV SIST ANALI		13.607,55 C	136,18	0,00		3.471
22257		22020020031	FERNAPACHE INDUSTRIA DE EMBLAG		427,94 C	4,28	0,00		423
22258		22020020031	VISUAL PROMOCIONAL COM SERV		6.421,03 C	64,28	0,00		6.356
22259		22020020034	QUADRA E WEBER		485,38 C	4,86	0,00		480
22260		22020020030	GUSMÃO E LABRUNIE ADVOGADOS		2.431,95 C	24,34	0,00		2.407
22261		22020020036	G. M. REIT REPRESENTAÇÕES		1.218,04 C	12,19	0,00		1.205
22262		22020020037	STRIKE - REPRESENTAÇÕES		2.330,78 C	23,33	0,00		2.307
22262		22020020037	TOTAL COMERC. E REPRESENTAÇÕES		845,56 C	4,46	0,00		441
22263		22020020038	TRANSMAGNA TRANSPORTES		58.699,91 C	587,45	0,00		8.112
22264		22020020035	MEGAPORT DISTRIB IMP E EMP		1.767,15 C	17,68	0,00		1.749
22265		22020020040	SEIXAS E RAMOS COMERCIAL		428,57 C	4,29	0,00		424
22264		22020020041	INHO ORGANIZAÇÃO CONTABIL		29.779,94 C	298,03	0,00		9.481
22267		22020020042	MARCIA EDIVANIA B. DE SOUZA		1.178,07 C	13,79	0,00		1.166
22268		22020020043	TIVOLIUIR VIAGENS E TURISMO		149,00 C	1,49	0,00		147
22269		22020020044	SMART PRIMO SERVICE		15.531,49 C	155,43	0,00		5.376
22272		22020020045	EXPRESSO JAVALI		7.180,90 C	71,86	0,00		7.109
22273		22020020046	EXCELENCIA LOGISTICA		15.565,37 C	155,77	0,00		5.409
22274		22020020047	PORTO SECO ROCHA TERM DE CARGA		2.279,58 C	22,81	0,00		2.256
22275		22020020048	JL NEGRÃO TRANSP CARGA 7 E LOG		25.446,21 C	254,66	0,00		5.191
22276		22020020049	SUA MAJESTADE TRANSP.LOG E ARM		31.733,16 C	317,37	0,00		2.415
22277		22020020050	E PINHEIRO DINIZ		3.815,83 C	38,19	0,00		3.777
22278		22020020051	APL SOLUÇÕES DE LOGISTICA		41.308,11 C	413,40	0,00		10.894
22279		22020020052	ZELOX GUARDA DE DOC. DE LOGIST		54,07 C	0,54	0,00		53
22282		22020020053	MARINI ADMINISTRAÇ EMPRESITAS		2.388,07 C	23,90	0,00		2.364
22283		22020020054	TRANSJUCA TRANSP. RODOV.		24.298,10 C	243,17	0,00		4.054
22284		22020020055	TRANSCUNHA		11.658,60 C	116,68	0,00		1.543
22285		22020020056	TECON SUAPE S.A		14.141,22 C	141,82	0,00		3.999
22286		22020020057	VECONINTER SERV.ADM. MARITIMOS		30.622,30 C	306,46	0,00		6.316
22287		22020020058	J PL PROMOÇÕES E KVENTOS		3.648,37 C	36,51	0,00		3.611
22288		22020020059	LUSIA EDITE MULHER LENOIR		3.844,18 C	38,47	0,00		3.805
22289		22020020060	AUXKARGO TRANSP. LOCIS. E SERV		32.658,52 C	326,81	0,00		2.329
22301		22020020061	NALNIR BARROSO E ADVOGADOS ASS		10.631,21 C	106,39	0,00		0.524
22302		22020020062	MPBH INTERMEDIAÇÃO DE NEGÓCIOS		2.513,68 C	25,15	0,00		2.487
22303		22020020063	FIDCO FORM INTEG SIST COME		189,37 C	1,90	0,00		187
22304		22020020064	LOTRAM LOGISTICA E TRANSPORTES		6.928,66 C	69,34	0,00		4.859
22305		22020020065	ENLOG TRANSPORTES E LOGISTICA		672,42 C	6,73	0,00		665
22304		22020020065	JSL S/A		2.247,69 C	22,49	0,00		2.225
22307		22020020067	YOLANDA LOG ARM TRANSP		35.286,54 C	353,13	0,00		4.933
22308		22020020068	PRICESMATEHOUSECOOPERS AUD IND		31.276,75 C	313,01	0,00		0.963
22309		22020020069	R H FACIL		3.883,19 C	38,86	0,00		3.844
22310		22020020070	CHEIRO BOM INTERNACIONAL		32,67 C	0,33	0,00		32
22311		22020020071	BRASIL EXPRESS TRANSP DISTRIB		6.159,70 C	61,64	0,00		6.098
22312		22020020071	COGAMA COMISSARIA DESP AMAZONI		736,29 C	7,37	0,00		728
22313		22020020073	CLESTO BOTELHO T INFORMATICO		548,17 C	5,49	0,00		542
22314		22020020074	CIAT CENTRO INT ARMAZ TRANSP		3.388,70 C	33,91	0,00		354
22315		22020020075	FUTURA DISTR. DE ALIMENTOS		24.336,95 C	243,55	0,00		693
22316		22020020076	RESOURCE TECNOL E INFORMAÇÃO		4.319,59 C	43,23	0,00		276
22317		22020020077	NJR TRANSP E LOGISTICA MERCADO		1.644,51 C	16,46	0,00		628
22318		22020020078	JULIANA FANIOLA M SILVA		3.139,53 C	31,42	0,00		108
22319		22020020079	RP BOUZA REPRESENTAÇÕES		5.535,74 C	55,40	0,00		480
22320		22020020080	COSTA VERDE REPRÉS COME		221,86 C	2,22	0,00		219
22321		22020020081	ELOGRAN REPRÉS. COME.		1.654,94 C	16,56	0,00		618
22322		22020020082	M4 REPRESENTAÇÕES		5.656,38 C	56,61	0,00		599
22323		22020020083	TRUST FORT REPRESENTAÇÕES		2.945,53 C	29,48	0,00		916
22324		22020020084	ASSOC BRAS DAS EMP C EXPO		1.993,35 C	19,95	0,00		973
22325		22020020085	MM MIRANDA E HESPANHOL		80,73 C	0,81	0,00		79
22326		22020020086	FORTALEZA DISTR E LOGISTICA		1.123,26 C	11,22	0,00		120

Este documento é cópia do original assinado digitalmente por GILSON AMIL TOM SGROTT. Promovido em 18/07/2018 às 10:39:07, sob o número WJRT18100709621. Para conferir o original, acesse o site <http://sc.jsc.br/amex>

## Balancete Analítico Consolidado (Valores em Reais)

Folha:

AMPEX(0641)

CNPJ/CNP: 10.242.889/0001-77

End.: Rodovia BR 101 4075-SALA 201-SALSEIROS - CEP: 88311-600

Município: Itajaí

UF: SC

Emitido em: 06/07

Período: Janeiro a Maio de 2018

Acesso	Terc	Classificador	Nome da Conta	C/C.	Saldo Inicial	Mov.Débito	Mov.Crédito	S	do Fl
22327		22020020087	COMERCIAL SV		498,34 C	4,99	0,00		493
22328		22020020088	CEMA CENTRAL MINSIRA ATAC.		249,17 C	2,49	0,00		246
22329		22020020089	CASAS GUANABARA COMEST		348,84 C	3,49	0,00		345
22330		22020020090	SUPERMERCADOS N FAITO		80,99 C	0,81	0,00		80
22331		22020020091	COVARRA SUPERMERCADOS		627,91 C	6,28	0,00		621
22332		22020020092	ARMAZEN MATEUS		276.199,64 C	2.764,09	0,00		3.434
22333		22020020093	DOC DIST DE ALIM E BEBIDAS		996,68 C	9,97	0,00		996
22334		22020020094	GOOD MOM SUPERMERCADOS		548,17 C	5,43	0,00		542
22335		22020020095	GISA BR DISTRI. E ATACADISTA		64,78 C	0,65	0,00		64
22336		22020020096	JORGE BATISTA E CIA		1.256,94 C	12,58	0,00		1.244
22337		22020020097	ISACEMA BERTULINA		249,17 C	2,45	0,00		246
22338		22020020098	H.M COM. DE ALIMENTOS		299,00 C	2,99	0,00		296
22339		22020020099	IRMÃO BOA		547,12 C	5,48	0,00		541
22340		22020020100	MERCADINHO CHAMA		488,34 C	4,99	0,00		493
22341		22020020101	MERCADO VERATTI		699,83 C	7,00	0,00		692
22342		22020020102	SUPERMERCADOS IRMÃO LOPES		1.245,84 C	12,47	0,00		1.233
22343		22020020103	SUPERMERCADO ASP		1.046,51 C	10,47	0,00		1.036
22344		22020020104	PARAY ATACADO E DISTRIBUIÇÃO		8.141,43 C	43,45	0,00		4.099
22345		22020020105	SATHO COM. DE PRODUTOS ALIMT.		1.808,96 C	18,10	0,00		1.790
22346		22020020106	QUEIROZ E SOUSA		87,21 C	0,87	0,00		86
22347		22020020107	STO ATACADISTA DIST PROD ALIM		1.146,18 C	11,47	0,00		1.134
22348		22020020108	SUPERM SUPERBOM DE ASSIS		49,83 C	0,50	0,00		49
22349		22020020109	SUPERMERCADO NAGAI DE PRUDENTE		62,29 C	0,62	0,00		61
22350		22020020110	MAERSK LINE		3.376,14 C	33,79	0,00		3.342
22351		22020020111	CARVALHO E FERNANDES		34,88 C	0,35	0,00		34
22352		22020020112	SILVA E BARBOSA COM. DE ALIM		498,34 C	4,99	0,00		493
22353		22020020113	SUPERMERCADO BERGAMINI		224,25 C	2,24	0,00		222
22354		22020020114	VOUO ZULU COML. DE ALIMENTOS		149,50 C	1,50	0,00		148
22355		22020020115	OLINDA DISTRI. E COM. DE ALIM.		3.867,10 C	38,70	0,00		3.828
22356		22020020116	SH AITHA MERCADO		548,17 C	5,49	0,00		542
22358		22020020117	ANDRADE E LACAR SOCIEDADE		6.646,20 C	66,51	0,00		6.579
22357		22020020117	SUPERMERCADO DALSEN		323,92 C	3,24	0,00		320
22359		22020020119	RENO ALVES BEZERRA CN 6305		4.405,46 C	44,09	0,00		4.361
22360		22020020120	ALIANÇA NAVEGAÇÃO		638,32 C	6,39	0,00		633
22361		22020020121	CSAV GROUP AGENCIAS BRAZIL		59.836,27 C	598,82	0,00		59.217
22362		22020020122	AMAX MARKETING		1.079,30 C	10,80	0,00		1.068
22363		22020020123	RT REPRESENTAÇÕES		8.938,89 C	89,46	0,00		8.849
22364		22020020124	SAMARA RELATÓRIOS		6.448,82 C	64,54	0,00		6.384
22365		22020020125	K F PROMOÇÕES E EVENTOS		12.653,83 C	126,62	0,00		2.526
22366		22020020126	RL ADMINISTRAÇÃO E SERVIÇOS		5.446,65 C	54,51	0,00		5.392
22367		22020020127	LD DA COSTA E CIA		6.140,06 C	61,45	0,00		6.078
22368		22020020128	CARGO EXPRESS DESPACHOS ADUANE		5.365,18 C	53,69	0,00		5.311
22369		22020020129	ANDRE HADDAD SAHMAN		1.161,13 C	11,62	0,00		1.149
22370		22020020130	GINHA-SUPRIMENTOS DE ESCRITOR		480,68 C	4,81	0,00		473
22371		22020020131	MVD TRANSPORTES E SERVIÇOS		37.966,57 C	379,95	0,00		7.586
22372		22020020132	ANDRADE LOPES E REPRESENTAÇÕES		1.279,08 C	12,80	0,00		1.266
22373		22020020133	ALINE GOMES DA COSTA		797,34 C	7,98	0,00		789
22374		22020020134	ARMAZENA SEM ARMAZEN. DE DOCE		255,20 C	2,55	0,00		252
22375		22020020135	BIG TRADING E EMPREENDIMENTOS		2.242,52 C	22,44	0,00		220
22376		22020020136	BONFIM E RAGAGI		283,30 C	2,84	0,00		280
22377		22020020137	CASTANHEIRA DA S. REP DE ALIM		133,51 C	1,52	0,00		149
22378		22020020138	COOP DE TRANSP DO VALE-COOPVAV		2.806,32 C	28,08	0,00		718
22379		22020020139	DESTRO BRASIL DISTRIBUIÇÃO		1.649,00 C	16,50	0,00		632
22380		22020020140	GORE REPRESENT COMERCIAIS		1.952,24 C	19,54	0,00		652
22381		22020020141	J J REPREIÇÕES		27,87 C	0,28	0,00		27
22382		22020020142	J.A. BORDIN REPRESENTAÇÃO		285,94 C	2,86	0,00		283
22383		22020020143	LARI REPRES DE PROD ALIM		343,81 C	3,64	0,00		360
22384		22020020144	MERCADINHO ALVES E FARIA		1.495,01 C	14,96	0,00		480
22385		22020020145	NAVARRO E TOLEDO REP COM		126,21 C	1,28	0,00		124
22386		22020020146	ROBLEO REPRESENTAÇÕES COM		585,60 C	5,86	0,00		579
22387		22020020147	RODRIGUES E RODRIGUES SUPERMER		498,34 C	4,99	0,00		493
22389		22020020149	SONARTE REPRESENTAÇÕES		1.753,92 C	17,55	0,00		736
22390		22020020150	SUCCESSO REPRESENTAÇÕES COML.		1.705,18 C	17,06	0,00		688



**Balancete Analítico Consolidado (Valores em Reais)**

Folha:

ANPEX(0441)

CNPJ/CPF: 10.242.889/0001-77

End.: Rodovia BR 101 4075-SALA 301-SALGUEIROS - CEP: 88311-600

Município: Itajaí

UF: SC

Entido em: 06/07

Período: Janeiro a Maio de 2018

Acesso	Terç	Classificador	Nome da Conta	C/C	Saldo Inicial	Mov.Débito	Mov.Crédito	n	do Fl
22391		22020020151	SUPERMERCADO HIGAS E FILMOS		1.993,39 C	19,91	0,00		1.973
22392		22020020152	TIAGO AGENCIA DE ANGELO S.ROQUE		1.386,51 C	12,87	0,00		1.273
22393		22030020153	ZAGA MACHADO SERV COM REPR		3.283,47 C	32,85	0,00		3.249
<b>22250</b>		<b>22050000000</b>	<b>XIGÍVEL A LONGO PRAZO</b>		<b>757.714,24 C</b>	<b>197.663,52</b>	<b>0,00</b>		<b>10.050</b>
22251		22050010000	CONTRATO FINANC. - IMOBILIARIO		757.714,24 C	197.663,52	0,00		10.050
22252		22050010001	CRED IMOB CONTRATO 650074-3 LP		757.714,24 C	197.663,52	0,00		10.050
22270		22070000000	EMPREST - PARTE RELACIONADAS		2.586.350,00 C	0,00	0,00	2	16.350
22271		22070020000	VALLE MIRANDA - USD		2.586.350,00 C	0,00	0,00	2	16.350
22280		22080000000	PARCELAMENTOS TRIBUTARIOS		7.402.551,26 C	0,00	0,00	7	12.551
22281		22080040000	PARCELAMENTO SUBST.TRIBUT. SP		7.113.424,18 C	0,00	0,00	7	12.524
22482		22080050000	PARCELAMENTO ICMS ST MG - LP		289.127,08 C	0,00	0,00		9.127
22900		22081000000	JUROS PARCELAMENTO LP		88.303,62 C	0,00	0,00		8.303
22901		22081010000	JUROS 2/ PARCELAMENTO LP		88.303,62 C	0,00	0,00		8.303
22290		22090000000	EMPREST/FINAN/ EM RECUPERAÇÃO		28.217.283,08 C	139.680,74	0,00	28	7.602
22291		22090040000	EMPRESTIMOS/FINANCIAMENTOS (RJ)		28.217.283,08 C	139.680,74	0,00	28	7.602
22292		22090040001	BIC BANCO 14.106580-5		498.337,61 C	4.987,17	0,00		3.350
22293		22090040002	BCO DO BRASIL - CTR 22/00003-X		337.700,26 C	3.379,62	0,00		4.325
22294		22090040003	BRADESCO SF 2013/0364		10.136.855,79 C	0,00	0,00	10	6.855
22295		22090040004	BCO FIRMA CONTRATO 544813		932.903,09 C	9.338,13	0,00		3.566
22296		22090040005	BANCO ITAU		214.949,70 C	2.151,13	0,00		2.798
22297		22090040006	BANCO SANTANDER		713.224,46 C	7.137,67	0,00		6.084
22298		22090040007	BANCO SAFRA		123.091,20 C	7.226,40	0,00		4.864
22299		22090040008	BANCO ABC		446.538,72 C	4.468,78	0,00		12.069
22210		22090040009	BANCO DO BRADESCO		13.632.283,41 C	95.175,48	0,00	13	18.103
22211		22090040010	BANCO SOFISA		361.393,84 C	3.618,36	0,00		5.575
22400		22400000000	EMPRESTIMOS PARTE RELACIONADAS		2.472.699,29 C	24.752,77	696,88	2	18.643
22411		22400040000	JOSE EDUARDO SIMÃO		2.472.699,29 C	24.752,77	696,88	2	18.643
22500		22500000000	CONTAS TRANSITÓRIAS		0,00	1.538.708,58	1.538.708,58		0
22503		22500030000	TRANSITÓRIA ICMS		0,00	1.144.313,48	1.144.313,48		0
22504		22500040000	TRANSITÓRIA PIS		0,00	70.435,69	70.435,69		0
22505		22500050000	TRANSITÓRIA COFINS		0,00	323.959,41	323.959,41		0
23000		23000000000	PATRIMONIO LIQUIDO		38.546.097,76 D	3.327.919,40	3.327.645,51	38	6.371
23100		23001000000	CAPITAL SOCIAL		20.468.345,00 C	0,00	0,00	20	8.345
23101		23001010000	CAPITAL SOCIAL		20.468.345,00 C	0,00	0,00	20	8.345
23112		23001010002	CAPITAL SUBSCRITO ESTR		20.468.345,00 C	0,00	0,00	20	8.345
23500		23005000000	LOCROS OU PREJUÍZOS ACUMULADOS		59.242.205,02 D	1.098.456,26	3.326.218,52	59	442
23501		23005010000	LOCRO OU PREJUÍZO DO EXERCÍCIO		3.039.488,86 D	33.983,70	3.064.472,56		0
23511		23005010001	LOCRO DO EXERCÍCIO		33.983,70 C	33.983,70	0,00		0
23512		23005010002	( - ) PREJUÍZO DO EXERCÍCIO		3.064.472,56 D	0,00	3.064.472,56		0
23502		23005020000	PREJUÍZO ACUMULADO		56.211.716,16 D	3.064.472,56	261.745,96	59	442
23521		23005020001	( - ) PREJUÍZO ACUMULADO		56.211.716,16 D	3.064.472,56	261.745,96	59	442
23600		23006000000	AJUSTE EXERCÍCIOS ANTERIORES		227.762,26 C	229.463,14	1.426,99		273
23601		23006010000	AJUSTE EXERCÍCIOS ANTERIORES		227.762,26 C	229.463,14	1.426,99		273
23611		23006010001	AJUSTE EXERCÍCIOS ANTERIORES		227.762,26 C	229.463,14	1.426,99		273

Este documento é cópia do original assinado digitalmente por GILSON AMILTON SEGROTT. Protocolado em 10/07/2018 às 10:59:01. Sob o número WLJ19100769521. Para conferir o original, acesse o site <https://stfscj.jsc.jus.br/sgsj/>



228

**Balancete Analítico Consolidado (Valores em Reais)**

Folha:

ANPEX(0641)

CNPJ/CPF: 10.242.885/0001-77

End.: Rodovia BR 101 4075-SALA 201-SALZEIROS - CEP: 88311-600

Município: Itajaí

UF: SC

Emitido em: 06/07

Período: Janeiro a Maio de 2018

Acesso	Terc	Classificador	Nome da Conta	C/C.	Saldo Inicial	Nov. Débito	Mov. Crédito	S	do Fir
40000		40000000000	CUSTOS		0,00	6.387.403,29	2.832.141,10	3	5.262
42000		42000000000	MATERIAIS		0,00	6.387.403,29	2.832.141,10	3	5.262
42100		42001000000	CUSTOS DAS MERCAD. REVENIDAS		0,00	6.367.222,27	2.811.960,08	3	5.262
42113		42001020000	CUSTO DAS MERCAD. REVENIDAS		0,00	6.367.222,27	2.811.960,08	3	5.262
42101		42001020001	ESTOQUE INICIAL MERCADORIA		0,00	3.225.038,86	0,00	3	3.038
42102		42001020002	OUTROS CUSTOS DE IMPORTAÇÕES		0,00	406.385,31	5.304,40	3	1.040
42103		42001020003	COMPRA DE MERCADORIA		0,00	2.363.122,88	0,00	2	3.122
42104		42001020005	ARMAZENAGEM		0,00	167.228,98	0,00	7	2.228
42108		42001020008	(-) ICMS - BENEFICIO FISCAL		0,00	183.853,72	407.978,84	2	4.085
42111		42001020012	ESTOQUE FINAL		0,00	0,00	2.398.676,84	2	4.476
42114		42001020014	CONFINS S/ IMPORT. 1%		0,00	21.350,00	0,00	1	1.350
42116		42001020016	PIS S/ IMPORT		0,00	202,52	0,00		202
42200		42002000000	MATERIAIS		0,00	20.181,02	20.181,02		0
42350		42002030000	OUTRAS ENTRADAS/SAÍDAS		0,00	20.181,02	20.181,02		0
42355		42002030001	TRANSFERENCIAS RECEBIDAS		0,00	10.090,51	10.090,51		0
42356		42002030002	TRANSFERENCIAS RECEBIDAS		0,00	10.090,51	10.090,51		0

Este documento é cópia do original assinado digitalmente por GILSON AMILTON SGROTTI. Protocolado em 18/07/2018 às 10:39:01, sob o número WU18100769621. Para conferir o original, acesse o site <https://scj.trf4.jus.br/inf/proc/visualizar.jspx>

**Balancete Analítico Consolidado (Valores em Reais)**

Folha:

AMPER(0641)

CNPJ/CPF: 10.242.889/0001-77

End.: Rodovia BR 101 4075-SALA 201-SALZEIROS - CEP: 88311-600

Município: Itajaí

UF: SC

Emitido em: 06/07

Período: Janeiro a Maio de 2018

Acesso	Terc	Classificador	Nome da Conta	C/C.	Saldo Inicial	Mov.Débito	Mov.Crédito	Saldo Final
30000		30000000000	DESPESAS		0,00	1.683.425,79	977,00	1.702.448,79
51000		51000000000	DESPESAS OPERACIONAIS		0,00	1.293.186,49	977,00	1.293.186,49
51100		51001000000	DESPESAS OPER ADMINISTRATIVAS		0,00	1.293.186,49	977,00	1.293.186,49
51101		51001010000	DESPESAS COM PESSOAL		0,00	132.315,82	977,00	133.292,82
51102		51001010001	SALARIOS		0,00	26.578,00	0,00	26.578,00
51105		51001010004	COMISSAO		0,00	195,30	0,00	195,30
51106		51001010005	FERIAS		0,00	14.051,60	0,00	14.051,60
51107		51001010006	13º SALARIO		0,00	3.444,95	0,00	3.444,95
51108		51001010007	INSS		0,00	9.497,18	0,00	9.497,18
51109		51001010008	FGTS		0,00	2.834,89	0,00	2.834,89
51112		51001010011	ASSISTENCIA MEDICA		0,00	16.743,97	347,00	16.396,97
51114		51001010013	VALE REFEICAO		0,00	17.271,28	30,00	17.241,28
51119		51001010018	VALE TRANSPORTES		0,00	3.677,54	0,00	3.677,54
51120		51001010019	BOLSA ESTAGIO		0,00	15.357,80	0,00	15.357,80
51127		51001010027	RESCISOES		0,00	463,06	0,00	463,06
51150		51001050000	DESPESAS COM OCUPACAO		0,00	76.232,78	0,00	76.232,78
51151		51001050001	ALUGUEIS		0,00	37.500,00	0,00	37.500,00
51152		51001050002	CONDONINIOS		0,00	38.732,78	0,00	38.732,78
51200		51001070000	UTILIDADES E SERVICOS		0,00	1.409,76	0,00	1.409,76
51205		51001070005	TELEFONE		0,00	71,48	0,00	71,48
51206		51001070006	CORREIOS E MALOTES		0,00	1.338,28	0,00	1.338,28
51250		51001090000	DESPESAS GERAIS		0,00	156.385,49	0,00	156.385,49
51251		51001090001	MATERIAL DE ESCRITORIO		0,00	1.130,22	0,00	1.130,22
51252		51001090002	MATERIAL GRAFICO		0,00	3.622,37	0,00	3.622,37
51254		51001090004	COPA, COLETA E REFEITORIO		0,00	4.263,00	0,00	4.263,00
51255		51001090005	REVISTAS, JORNAIS, ASSINATURAS		0,00	356,44	0,00	356,44
51257		51001090007	LANCHES E REFEICOES		0,00	392,33	0,00	392,33
51258		51001090008	COMBUSTIVEIS E LUBRIFICANTES		0,00	9.693,65	0,00	9.693,65
51259		51001090009	SEGUROS		0,00	38.652,31	0,00	38.652,31
51260		51001090010	DEPRECIACAO E AMORTIZACAO		0,00	25.692,73	0,00	25.692,73
51261		51001090016	VIAGENS E ESTADIAS		0,00	4.633,68	0,00	4.633,68
51264		51001090017	TAXI, CONDUCAO		0,00	870,00	0,00	870,00
51267		51001090020	DESPESA C/ VEICULO		0,00	4.964,50	0,00	4.964,50
51268		51001090021	ALUGUEL DE EQUIPAMENTO		0,00	2.281,80	0,00	2.281,80
51269		51001090022	COMUNICACAO		0,00	14.304,29	0,00	14.304,29
51270		51001090023	CONSERVACAO E CONserto		0,00	6.091,62	0,00	6.091,62
51272		51001090025	GASTOS COM INFORMATICA		0,00	25.917,39	0,00	25.917,39
51274		51001090027	GUARDA DE DOCUMENTOS		0,00	4.543,60	0,00	4.543,60
51275		51001090028	DESPESAS DIVERSAS		0,00	875,60	0,00	875,60
51276		51001090029	ESTACIONAMENTOS		0,00	1.222,83	0,00	1.222,83
51278		51001090031	CARTÓRIO		0,00	2.033,97	0,00	2.033,97
51279		51001090032	PEDAGOGIA		0,00	253,20	0,00	253,20
51286		51001090036	MATERIAL PARA USO OU CONSUMO		0,00	6.022,58	0,00	6.022,58
51500		51001100000	DESPESAS GERAIS COMERCIAIS		0,00	525.428,63	0,00	525.428,63
51501		51001100001	LANCHES E REFEICOES		0,00	2.265,20	0,00	2.265,20
51505		51001100005	COMISSOES DOS REPRESENTANTES		0,00	110.633,70	0,00	110.633,70
51506		51001100006	DESENVOLVIMENTO DE EMBALAGEM		0,00	128,23	0,00	128,23
51507		51001100007	DESCARGAS S/ VENDAS		0,00	63.315,80	0,00	63.315,80
51508		51001100008	DESCONTO CONTRATUAIS		0,00	159.134,49	0,00	159.134,49
51510		51001100010	COMPRA DE PALLET		0,00	10.500,00	0,00	10.500,00
51511		51001100011	PROPAGANDA E PUBLICIDADE		0,00	174.453,13	0,00	174.453,13
51300		51001110000	SERVICOS TOMADOS TERCEIROS		0,00	401.414,01	0,00	401.414,01
51304		51001110003	CONSULTORIA		0,00	16.470,06	0,00	16.470,06
51311		51001110010	HONORARIOS ADVOCATICOS/CONTAB		0,00	127.317,26	0,00	127.317,26

Este documento é cópia do original assinado digitalmente por GILSON AMILTON SGROTTI, Protocolado em 19/07/2018 às 10:29:01, sob o número MAJ18100769621. Para conferir o original, acesse o site <https://trajajai.jsc.jus.br/sgtraj/>

**Balancete Analítico Consolidado (Valores em Reais)**

Folha:

MPXEX10641

CNPJ/CPF: 10.242.888/0001-77

End.: Rodovia BR 101 4073-SALA 201-SALSEIROS - CEP: 88311-600

Município: Itajaí

UF: SC

Emitido em: 06/07

Período: Janeiro a Maio de 2018

Acesso	Texto	Classificador	Nome da Conta	C/C.	Saldo Inicial	Mov.Débito	Mov.Crédito	Saldo Final
51273		51001170011	SERVIÇOS PRESTADOS PJ		0,00	257.626,68	0,00	257.626,68
51163		52000000000	RESULTADO FINANCEIRO		0,00	296.023,80	0,00	296.023,80
51164		52001000000	RECEITAS DESPESAS FINANCEIRAS		0,00	296.023,80	0,00	296.023,80
51165		52001010000	RECEITAS DESPESAS FINANCEIRAS		0,00	296.023,80	0,00	296.023,80
51167		52001010003	DESCONTOS OBTIDOS		0,00	285,32	0,00	285,32
51171		52001010004	JUROS SOBRE EMPRESTIMOS		0,00	25.377,46	0,00	25.377,46
51173		52001010008	TARIFAS BANCARIAS		0,00	3.762,98	0,00	3.762,98
51175		52001010010	MULTA, JUROS		0,00	17.448,99	0,00	17.448,99
51179		52001010014	DESCONTOS CONCEDIDOS		0,00	203.472,07	0,00	203.472,07
51182		52001010016	ENCARGOS		0,00	319,21	0,00	319,21
51183		52001010017	VARIAÇÃO TR.		0,00	1.767,84	0,00	1.767,84
51184		52001010018	JUROS BANCARIOS		0,00	46.489,93	0,00	46.489,93
53000		53000000000	TRIBUTARIAS		0,00	92.051,76	0,00	92.051,76
53001		53001000000	TRIBUTARIAS		0,00	92.051,76	0,00	92.051,76
53002		53001010000	IMPOSTOS E TAXAS		0,00	92.051,76	0,00	92.051,76
53111		53001010001	IMPOSTO FUNDIAL - IPTU		0,00	9.006,28	0,00	9.006,28
53115		53001010003	DETALES INCIDENCIAS DE ICMS		0,00	71.979,44	0,00	71.979,44
53114		53001010004	TAXAS MUNICIPAIS		0,00	134,20	0,00	134,20
53116		53001010006	TAXAS ESTADUAIS		0,00	10.911,84	0,00	10.911,84
58000		58000000000	DESPESAS INDEBITIVAS		0,00	2.163,74	0,00	2.163,74
58001		58001000000	DESPESAS INDEBITIVAS		0,00	2.163,74	0,00	2.163,74
58002		58001010000	DESPESAS INDEBITIVAS		0,00	2.163,74	0,00	2.163,74
58003		58001010003	MULTA DE TRANSITO		0,00	2.163,74	0,00	2.163,74

Este documento é cópia do original assinado digitalmente por GILSON AMILTON SGROTT, Protocolado em 19/07/2018 às 10:39:01, sob o número MM1718100709021. Para conferir o original, acesse o site <https://trajaj.jsc.jus.br/sgsp>.



**Balancete Analítico Consolidado (Valores em Reais)**

Folha:

ANEX06411

CNPJ/CPF: 10.242.889/0001-37

End.: Rodovia BR 101 4075-SALA 101-SALZEIROS - CEP: 88311-400

Município: Itajaí

UF: SC

Emitido em: 06/07

Período: Janeiro a Maio de 2018

Acesso	Terc	Classificador	Nome da Conta	C/C.	Saldo Inicial	Mov.Débito	Mov.Crédito	Saldo F
60000		60000000000	RECEITAS		0,00	4.183.164,50	7.020.583,43	2.837.418
61000		61000000000	RECEITAS OPERACIONAIS		0,00	4.183.164,50	7.018.740,02	2.835.575
61100		61001000000	RECEITAS DE VENDAS		0,00	0,00	6.909.598,63	6.909.598
61101		61001010000	RECEITA VENDAS MERCADO INTERNO		0,00	0,00	6.909.598,63	6.909.598
61102		61001010001	REVENHA DE MERCADORIAS		0,00	0,00	6.909.598,63	6.909.598
61300		61010000000	TRIBUTOS SOBRE FATURAMENTO		0,00	298.785,25	0,00	298.785
61301		61010010000	DEDUÇÕES DA RECEITA		0,00	298.785,25	0,00	298.785
61303		61010010002	( - ) COPINS S/FATURAMENTO		0,00	245.488,42	0,00	245.488
61304		61010010003	( - ) PIS S/FATURAMENTO		0,00	53.296,83	0,00	53.296
61400		61400000000	(-) DEDUÇÕES DA RECEITA BRUTA		0,00	3.884.379,25	109.141,39	3.775.237
61410		61400010000	(-) DEDUÇÕES DA RECEITA BRUTA		0,00	3.884.379,25	109.141,39	3.775.237
61402		61400010001	(-) ICMS S/ VENDA		0,00	286.540,12	0,00	286.540
61401		61400010004	(-) DEVOLUÇÃO DE REVENH DE MERC		0,00	3.034.346,67	0,00	3.034.346
61405		61400010005	(-) ICMS SUBSTITUIÇÃO TRIBUTAR		0,00	138,15	0,00	138
61406		61400010006	( - ) ICMS S/ DECAUUCAO		0,00	27.298,29	107.302,78	80.004
61407		61400010007	( - ) ICMS S. OUTRAS ENT/SAIDA		0,00	34.803,27	17,74	34.821
61408		61400010008	(-) ICMS ST		0,00	470.774,34	1.820,87	472.595
61409		61400010009	( - ) ICMS DIF. ALIQUOTA		0,00	30.678,41	0,00	30.678
63000		63000000000	RECEITAS FINANCEIRAS		0,00	0,00	1.843,41	1.843
63100		63001000000	RECEITAS FINANCEIRAS		0,00	0,00	1.843,41	1.843
63106		63001010000	RECEITAS FINANCEIRAS		0,00	0,00	1.843,41	1.843
63103		63001010001	JUROS ATIVOS		0,00	0,00	1.509,10	1.509
63104		63001010004	DESCONTOS OBTIDOS		0,00	0,00	334,27	334
63105		63001010005	RECEITA APLIC FINANCEIRA		0,00	0,00	0,04	0

Este documento é cópia do original assinado digitalmente por GILSON AMILTON SGROTTI, Protocolado em 19/07/2018 às 10:39:07, sob o número WWJ18100759621. Para conferir o original, acesse o site <http://mtbs.trepa.jsc.us.br/bsaj/psc.js.us.br/bsaj/>

**Balancete Analítico Consolidado (Valores em Reais)**

Folha:

AMPEX(0641)

CNPJ/CPF: 30.242.889/0001-77

End.: Rodovia BR 101 4075-SALA 201-SALSKINDS - CEP: 88311-600

Município: Itajaí

UF: SC

Emitido em: 06/07

Período: Janeiro a Maio de 2018

Acesso	Text	Classificador	Nome da Conta	C/C.	Saldo Inicial	Mov.Débito	Mov.Crédito	S	do P1
--------	------	---------------	---------------	------	---------------	------------	-------------	---	-------

**Resumo do Balancete**

ATIVO	12.648.509,41	D
PASSIVO	15.048.801,46	C
CUSTOS	3.555.262,19	D
DESPESAS	1.682.448,79	D
RECEITAS	2.837.418,93	C
<b>Diferença</b>	<b>0,00</b>	
<b>Resultado do Período</b>	<b>2.400.292,05</b>	D

Este documento é cópia do original assinado digitalmente por GILSON AMELTON SCARDOTT, Protocolado em 18/07/2018 às 10:39:07, sob o número WU18100769821. Para conferir o original, acesse o site <https://scjod.trfsc.jus.br/sgsj/>

## **Evento 47**

**Evento:**

JUNTADA\_DE\_DOCUMENTO

**Data:**

21/10/2019 19:21:24

**Usuário:**

MIG - USUÁRIO DE MIGRAÇÃO - ADMINISTRADOR DO SISTEMA

**Processo:**

0304258-08.2018.8.24.0033/SC

**Sequência Evento:**

47



**Bradesco**  
Net Empresa

Data de operação: 27/03/2018 - 15h32

Nº de controle: 347.658.540.932.293.584 | Documento: 0002497

Conta de débito: Agência: 3391 | Conta: 0002413-9 | Tipo: Conta-Corrente

Empresa: Ampex Brasil Emp Com e Partic Ltda | CNPJ: 010.242.889/0001-77

Código de barras: 10492 03027 17100 100043 00089 964514 6 74770000497709

Banco destinatário: 104 - CAIXA ECONOMICA FEDERAL

Razão Social Beneficiário: SANTA CATARINA TRIBUNAL DE JUSTICA

Nome Fantasia Beneficiário: SANTA CATARINA TRIBUNAL DE JUSTICA

CPF/CNPJ Beneficiário: 083.845.701/0001-59

Nome do Pagador: Ampex Brasil Empreendimentos Comerciais

CPF/CNPJ do pagador: 010.242.889/0001-77

Razão Social Sacador Avalista: Não informado

CPF/CNPJ Sacador Avalista: Não informado

Instituição Receptora: 237 - BANCO BRADESCO S.A.

Data de débito: 27/03/2018

Data de vencimento: 28/03/2018

Valor: R\$ 4.977,09

Desconto: R\$ 0,00

Abatimento: R\$ 0,00

Bonificação: R\$ 0,00

Multa: R\$ 0,00

Juros: R\$ 0,00

Valor total: R\$ 4.977,09

Descrição: PARCELA 11 DA RJ

A transação acima foi realizada por meio do Bradesco Net Empresa.

### Autenticação

tWabGfDW xJLat#7F ZW84sJek MLuHFj2p nh74ZaZU FjJn0MB3 Ze7Aiwq0 uZadjS1e  
ENk0Wz0H 6bqerfiq kc11nc\*n pJRNtovG G1bSqp7m RvwHfvMJ CuiBRgJx PxRwNILE  
\*nxGGmOy 2vW5oP6u 5ITj2u?n F2nIdz9F y\*AYc1ZR Sa1SGfx) 07742108 14899002

**SAC - Serviço de  
Apoio ao Cliente**

Alô Bradesco  
0800 704 8383

Deficiente Auditivo ou de Fala  
0800 722 0099

Cancelamentos, Reclamações e  
Informações.

Atendimento 24 horas, 7 dias por semana.

Demais telas  
consulte o site  
Faça Conosco

**Ouvidoria** 0800 727 9933

Atendimento de segunda a sexta-feira, das 8h às 18h, exceto feriados.

Este documento é cópia do original assinado digitalmente por GR.SOV.AML.TOV.SGRO77. Protocolado em 18/07/2018 às 10:39:01, sob o número MJJ18100799627. Para conferir o original, acesse o site [http://pje.jus.br/pje/jsp/bsc\\_jus\\_bntesaj/](http://pje.jus.br/pje/jsp/bsc_jus_bntesaj/).

## **Evento 48**

**Evento:**

JUNTADA\_DE\_DOCUMENTO

**Data:**

21/10/2019 19:21:25

**Usuário:**

MIG - USUÁRIO DE MIGRAÇÃO - ADMINISTRADOR DO SISTEMA

**Processo:**

0304258-08.2018.8.24.0033/SC

**Sequência Evento:**

48

**Bradesco**  
Net Empresa

Data da operação: 24/04/2018  
Nº de controle: 798.436.151.153.652.155 | Documento: 0002544

Conta de débito: Agência: 3391 | Conta: 0002413-9 | Tipo: Conta-Corrente  
Empresa: Ampex Brasil Emp Com e Partic Ltda | CNPJ: 010.242.889/0001-77

Código de barras: 10492 03027 17100 100043 00092 045590 1 75080000497709

Banco destinatário: 104 - CAIXA ECONOMICA FEDERAL  
Razao Social Beneficiário: SANTA CATARINA TRIBUNAL DE JUSTICA  
Nome Fantasia Beneficiário: SANTA CATARINA TRIBUNAL DE JUSTICA

CPF/CNPJ Beneficiário: 083.845.701/0001-59

Razao Social Sacador Avalista: Não informado

CPF/CNPJ Sacador Avalista: Não informado

Instituição Receptora: 237 - BANCO BRADESCO S.A.

Nome do Pagador: Ampex Brasil Empreendimentos Comerciais

CPF/CNPJ do Pagador: 010.242.889/0001-77

Data de débito: 24/04/2018

Data de vencimento: 28/04/2018

Valor: R\$ 4.977,09

Desconto: R\$ 0,00

Abatimento: R\$ 0,00

Bonificação: R\$ 0,00

Multa: R\$ 0,00

Juros: R\$ 0,00

Valor total: R\$ 4.977,09

Descrição: PAGAMENTO DA 11 PARCELA DA RJ

A transação acima foi realizada por meio do Bradesco NET EMPRESA

**Autenticação**

Kc0jo?Ro J6V?Sdns h7W5LRQC bETgw92k gAdprzfb Go0jUAYx yoJCI@QX f3WXRkm8  
jvziYQcW wMnTti\*1 wyb5?xYv TFdQEUQM \*p8\*dma2 mJRI6Jmk fFBvhHQg 0917vD5v  
p3eH?#ZF bttQF=NB ttU4DA\*w pMXhzO7w dErKAjSF CWwSEP3q 04442178 15847092

**SAC - Serviço de Apoio ao Cliente** Alô Bradesco 0800 704 8383 Deficiente Auditivo ou de Faixa 0800 722 0099 Cancelamentos, Reclamações e Informações. Atendimento 24 horas, 7 dias por semana.

Demais telêfons consulte o site Fale Conosco

**Ouvidoria** 0800 727 9933 Atendimento de segunda a sexta-feira, das 8h às 18h, exceto feriados.

Este documento é cópia do original assinado digitalmente por GILSON AMELTON SGROTT, Protocolado em 19/07/2018 às 16:39:01, sob o número WPU16100769627. Para conferir o original, acesse o site <https://reaj.jsc.jus.br/sgaj/>.



## **Evento 49**

**Evento:**

JUNTADA\_DE\_DOCUMENTO

**Data:**

21/10/2019 19:21:25

**Usuário:**

MIG - USUÁRIO DE MIGRAÇÃO - ADMINISTRADOR DO SISTEMA

**Processo:**

0304258-08.2018.8.24.0033/SC

**Sequência Evento:**

49

**Bradesco**  
Net Empresa

Data da operação: 29/05/2018 - 15h01  
Nº de controle: 934.033.278.205.333.415 | Documento: 0002637

Conta de débito: Agência: 3391 | Conta: 0002413-9 | Tipo: Conta-Corrente  
Empresa: Ampex Brasil Emp Com e Partic Ltda | CNPJ: 010.242.889/0001-77

Código de barras: 10492 03027 17100 100043 00095 328589 1 75410001487936

Banco destinatário: 104 - CAIXA ECONOMICA FEDERAL  
Razão Social Beneficiário: SANTA CATARINA TRIBUNAL DE JUSTICA  
Nome Fantasia Beneficiário: SANTA CATARINA TRIBUNAL DE JUSTICA

CPF/CNPJ Beneficiário: 083.845.701/0001-59  
Nome do Pagador: Ampex Brasil Empreendimentos Comerciais

CPF/CNPJ do pagador: 010.242.889/0001-77

Razão Social Sacador Avalista: Não informado

CPF/CNPJ Sacador Avalista: Não informado

Instituição Recebedora: 237 - BANCO BRADESCO S.A.

Data de débito: 29/05/2018

Data de vencimento: 31/05/2018

Valor: R\$ 14.879,36

Desconto: R\$ 0,00

Abatimento: R\$ 0,00

Bonificação: R\$ 0,00

Multa: R\$ 0,00

Juros: R\$ 0,00

Valor total: R\$ 14.879,36

Descrição: 13 PARCELA RECUPERACAO JUDICIAL

A transação acima foi realizada por meio do Bradesco Net Empresa.

### Autenticação

xewZM1Ng ncF1rQ27 XzQPdLU pwXV3Unb R8xoe2om BRNSJKSM e1\*2B6AP 082yxLIY  
jBmwM1rq KbiyLVLe 3BDtmqsC JufPV9os PcMQf4Ew mxgKZ01s ?h5L1VP# 8Nq52xjY  
Y4GqkP6Q JvvPvCKn ZRjf64qi 4pEUOxam HAM@uXY3 NV?SFQKi 09742139 16136002

**SAC - Serviço de Apoio ao Cliente** Alô Bradesco 0800 704 8383

Deficiente Auditivo ou de Fala 0500 722 0099

Cancelamentos, Reclamações e informações. Atendimento 24 horas, 7 dias por semana.

Demais telas consulte o site. Fale Conosco

**Ouvidoria** 0800 727 8933 Atendimento de segunda a sexta-feira, das 8h às 18h, exceto feriados.

Este documento é cópia do original assinado digitalmente por GILSON AMILTON SGROTTI, Protocolado em 15/07/2018 às 10:39:01, sob o número WUJ118100799021. Para conferir o original, acesse o site https://bsaj.trc.jus.br/bsaj/

## **Evento 50**

**Evento:**

JUNTADA\_DE\_DOCUMENTO

**Data:**

21/10/2019 19:21:26

**Usuário:**

MIG - USUÁRIO DE MIGRAÇÃO - ADMINISTRADOR DO SISTEMA

**Processo:**

0304258-08.2018.8.24.0033/SC

**Sequência Evento:**

50





BORRÃO DE Librança  
 Data da operação: 29/06/2018  
 N° de controle: 386.812.378.564.101.036 | Documento: 0002712

Conta de débito: **Agência: 3391 | Conta: 0002413-9 | Tipo: Conta-Corrente**  
 Empresa: **Ampex Brasil Emp Com e Partic Ltda | CNPJ: 010.242.889/0001-77**

Código de barras: **10492 03027 17100 100043 00098 069404 9 75730001487936**

Banco destinatário: **104 - CAIXA ECONOMICA FEDERAL**  
 Razão Social Beneficiário: **SANTA CATARINA TRIBUNAL DE JUSTICA**  
 Nome Fantasia Beneficiário: **SANTA CATARINA TRIBUNAL DE JUSTICA**

CPF/CNPJ Beneficiário: **083.845.701/0001-59**  
 Razão Social Sacador Avalista: **Não informado**  
 CPF/CNPJ Sacador Avalista: **Não informado**

Instituição Receptora: **237 - BANCO BRADESCO S.A.**  
 Nome do Pagador: **AMPEX BRASIL EMPREENDIMENTOS COMERCIAIS**

CPF/CNPJ do Pagador: **010.242.889/0001-77**

Data de débito: **29/06/2018**

Data de vencimento: **02/07/2018**

Valor: **R\$ 14,879.36**

Desconto: **R\$ 0.00**

Abatimento: **R\$ 0.00**

Bonificação: **R\$ 0.00**

Multa: **R\$ 0.00**

Juros: **R\$ 0.00**

Valor total: **R\$ 14,879.36**

Descrição: **14 PARCELA DA REC. JUDICIAL**

A transação acima foi realizada por meio do Bradesco NET EMPRESA.

**Autenticação**

i3N\*v\*IC PDgOwFse aJm#En1Z TdmWERWn W57wKdR? qrgOggaX 4KIjWnc? x4nWCPFA  
 M1VPdqig Wz3SWRLx LJO6BJ?\* dmwwHeX2 hKRA4891 n7LFddha vm2izEDp zoa\*xGVF  
 82c1v2V4 IuxRYmU9 k?zYrLKK d@wVUXNb 71awBR#B \*A6SHwko 39242178 17219062

<b>SAC - Serviço de Apoio ao Cliente</b>	Alô Bradesco 0800 704 8383	Deficiente Auditivo ou de Fala 0800 722 0099	Cancelamentos, Reclamações e Informações. Atendimento 24 horas, 7 dias por semana.
<b>Ouvidoria</b>	0800 727 9933	Atendimento de segunda a sexta-feira, das 8h às 18h, exceto feriados.	

Demais telefo  
consulte o sít  
Fale Conosco

Este documento é cópia do original assinado digitalmente por GILSON AMILTON SGROTT. Protocolado em 19/07/2018 às 16:39:01, sob o número MJJ18100789921. Para conferir o original, acesse o site https://esaj.jsc.jus.br/escj/, informe o processo 0304258-08.2018.8.24.0033

# Evento 51

**Evento:**

JUNTADA\_DE\_PETICAO

**Data:**

21/10/2019 19:21:27

**Usuário:**

MIG - USUÁRIO DE MIGRAÇÃO - ADMINISTRADOR DO SISTEMA

**Processo:**

0304258-08.2018.8.24.0033/SC

**Sequência Evento:**

51

GAB



**Gilson A. Scrott**  
ADVOCADO

**OAB/SC 9022**

Centro Empresarial João Dionísio Vechi  
Rua Felipe Schmidt, 31 - 3º Andar/Sala 302 - Centro  
CEP 88.350-075 - Brusque/SC - Fone/FAX: 41 3044-7005  
contato@gilsonscrott.com.br - www.gilsonscrott.com.br

**EXCELENTÍSSIMA SENHORA JUIZA DE DIREITO DA 2ª VARA CÍVEL DA  
COMARCA DE ITAJAÍ – SANTA CATARINA.**

**Prestação de contas nº: 0304258-08.2018.8.24.0033  
AMPEX Brasil Empreendimentos Comerciais e Participações Ltda**

**GILSON AMILTON SGROTT,**  
advogado, OAB/SC sob nº 9022, com escritório profissional na Rua Felipe Schmidt, nº 31, Centro Empresarial João Dionísio Vechi, 3º andar, sala 302, centro, Brusque/SC, CEP 88.350-075, na condição de **ADMINISTRADOR JUDICIAL**, devidamente nomeado junto aos Autos da Recuperação Judicial em epígrafe, vem com o devido acato perante Vossa Excelência, em atendimento ao Art. 22, inciso II, letra "c" da Lei e Falências e Recuperação de Empresas – LFR, apresentar o

**RELATÓRIO DO ADMINISTRADOR JUDICIAL**  
**RELATIVO AS ATIVIDADES DO DEVEDOR E CUMPRIMENTO DO PLANO**  
**ABRIL A JUNHO/2018**

Este documento é cópia do original assinado digitalmente por GILSON AMILTON SGROTT. Protocolado em 25/07/2018 às 11:28:19, sob o número MJJTB100704393. Para conferir o original, acesse o site <https://mesaj.jsc.jus.br/mesaj/>, informe o processo 0304258-08.2018.8.24.0033.





**Gilson A. Sgrott**  
ADVOCADO

**OAB/SC 9022**  
Centro Empresarial João Diasário Vecchi  
Rua Felipe Schmidt, 31 - 3ª Andar/Sala 301 - Centro  
CEP 88.150-075 - Brusque/SC - Fone/FAX: 47 3644-7003  
contato@gilsonsgrott.com.br - www.gilsonsgrott.com.br

**1. Da Recuperação**

A Recuperação Judicial teve seu pedido apresentado em 13 de janeiro de 2014, e seu Plano de Recuperação foi aprovado no dia 13 de outubro de 2015.

**2. Do cumprimento do Plano**

Na forma do Plano de Recuperação, os pagamentos foram iniciados em junho de 2017 e se mantém até a presente data.

Em anexo, segue os comprovantes de depósito realizados mensalmente pela Recuperanda (alusivos a abril, maio e junho).

A fim de evitar despesas excessivas com os depósitos mensais diretamente aos credores, a recuperanda foi autorizada a depositar em juízo os valores e apresentar a cada 12 meses valores e pagamentos devidos a cada credor para emissão dos Alvarás (salvo credor que se manifeste contra essa forma).

**3. Da atividade da Recuperanda**

Desde o pedido de Recuperação a empresa sempre manteve atividade constante, com a importação de produtos de pescado em conserva, e distribuição a mercados, supermercados, restaurantes, etc.

Este documento é cópia do original assinado digitalmente por GILSON AMILTON SGROTT. Protocolado em 26/07/2018 às 11:28:19, sob o número MJJ18100794383. Para conferir o original, acesse o site <https://pje.jus.br/pje/proc/0304258-08.2018.8.24.0033>



**Gilson A. Sgrott**  
ADVOGADO

**OAB/SC 9022**  
Centro Empresarial João Dionísio Vochi  
Rua Filipe Schmidt, 31 - 3º Andar/Sala 302 - Centro  
CEP 88.350-075 - Brusque/SC - Fone/FAX: 47 3044-3005  
casas@gilsonsgrott.com.br - www.gilsonsgrott.com.br

Atualmente a atividade encontra-se sediada em São Paulo, capital, existindo apenas nesse Estado a entrada dos produtos através dos portos.

Os balanços em anexo (anexo VI) demonstram a continuidade da atividade e a geração de empregos e a circulação de riqueza desde o pedido de recuperação.

#### DO PEDIDO

Ante o exposto, vem com o devido acato perante V.Exa. requerer:

a) o recebimento do relatório de atividades da Recuperanda e cumprimento do Plano, referente abril a junho de 2018.

Nestes Termos,  
É o Relatório.

Itajaí-SC, 20 de junho de 2018.

**GILSON AMILTON SGROTT**  
**ADVOGADO – OAB/SC. 9022**  
**Administrador Judicial – AMPEX**

#### **Rol de Documentos em Anexo.**

Anexo I – Comprovantes depósitos mensais – cumprimento do Plano  
Anexo II – Balanços e DREspós pedido de recuperação.

## **Evento 52**

**Evento:**

JUNTADA\_DE\_DOCUMENTO

**Data:**

21/10/2019 19:21:27

**Usuário:**

MIG - USUÁRIO DE MIGRAÇÃO - ADMINISTRADOR DO SISTEMA

**Processo:**

0304258-08.2018.8.24.0033/SC

**Sequência Evento:**

52





**Bradesco**  
Net Empresa

**Comprovante de Transação Bancária**

Boristas de Cobrança  
Data da operação: 27/03/2018 - 15h32  
Nº de controle: 347.888.540.932.283.284 | Documento: 0002497

Conta de débito: Agência: 3381 | Conta: 0002413-9 | Tipo: Conta-Corrente  
Empresa: Ampex Brasil Emp Com e Partic Ltda | CNPJ: 010.242.889/0001-77

Código da barra: 10492 03027 17100 100043 00009 964514 6 747700004697709

Banco destinatário: 104 - CAIXA ECONOMICA FEDERAL

Razão Social Beneficiária: SANTA CATARINA TRIBUNAL DE JUSTICA

Nome Fantasia Beneficiária: SANTA CATARINA TRIBUNAL DE JUSTICA

CPF/CNPJ Beneficiário: 083.845.701/0001-59

Nome do Pagador: Ampex Brasil Empreendimentos Comerciais

CPF/CNPJ do pagador: 010.242.889/0001-77

Razão Social Sacador Avalista: Não informado

CPF/CNPJ Sacador Avalista: Não informado

Instituição Receptora: 237 - BANCO BRADESCO S.A.

Data de débito: 27/03/2018

Data de vencimento: 28/03/2018

Valor: R\$ 4.977,09

Desconto: R\$ 0,00

Abatimento: R\$ 0,00

Bonificação: R\$ 0,00

Multa: R\$ 0,00

Juros: R\$ 0,00

Valor total: R\$ 4.977,09

Descrição: PARCELA 11 DA RJ

A transação acima foi realizada por meio do Bradesco Net Empresa.

**Autenticação**

1Wb0fDN uJLct#TY 5uH4sJea MluEPj2p nh742a2H FjJwMBJ 2e7A1wqQ u2edjSJe  
ZkKcWzoe 5uqerf1q kcilno\*o pJRxTco9 G1b8qp7a RvwSfvmJ Cu1BRqJx FxRwN1LE  
\*nz0Qa0y 2uH5uP6a 5CYj2uho F2nJdx9f y\*AYoIER Sa193fxj 07742108 14899002

**SAC - Serviço de Apoio ao Cliente** - 0800 704 8383

Deficiente Auditivo ou de Fala - 0800 722 0099

Cancelamentos, Reclamações e informações - Atendimento 24 horas, 7 dias por semana.

Demais telefones consulte o site [Fale Conosco](http://Fale Conosco).

**Ouvidoria** - 0800 727 9533 - Atendimento de segunda a sexta-feira, das 8h às 18h, exceto feriados.

Este documento é cópia do original assinado digitalmente por GILSON AMILTON SIGROTT. Protocolado em 25/07/2018 às 11:28:19, sob o número WUJF16100794393. Para conferir o original, acesse o site <https://esaj.jsc.jus.br/esaj>.

## **Evento 53**

**Evento:**

JUNTADA\_DE\_DOCUMENTO

**Data:**

21/10/2019 19:21:28

**Usuário:**

MIG - USUÁRIO DE MIGRAÇÃO - ADMINISTRADOR DO SISTEMA

**Processo:**

0304258-08.2018.8.24.0033/SC

**Sequência Evento:**

53



**Comprovante de Transação Bancária**

Boleto de Cobrança  
 Data da operação: 24/04/2018  
 N.º de controle: 798.838.151.153.652.155 | Documento: 0002544

Conta de débito: **Agência: 3391 | Conta: 0002413-9 | Tipo: Conta Corrente**  
 Empresa: **Ampex Brasil Emp Com e Partio Ltda | CNPJ: 010.242.889/0001-77**

Código de barras: **10492 03027 17100 100043 00692 045590 1 75080000497769**

Banco destinatário: **104 - CAIXA ECONOMICA FEDERAL**

Razão Social Beneficiária: **SANTA CATARINA TRIBUNAL DE JUSTICA**

Nome Fantasia Beneficiária: **SANTA CATARINA TRIBUNAL DE JUSTICA**

CPF/CNPJ Beneficiário: **083.845.791/0001-59**

Razão Social Sacador Avalista: **Não informado**

CPF/CNPJ Sacador Avalista: **Não informado**

Instituição Recebedora: **237 - BANCO BRADESCO S.A.**

Nome do Pagador: **Ampex Brasil Empreendimentos Comerciais**

CPF/CNPJ do Pagador: **010.242.889/0001-77**

Data de débito: **24/04/2018**

Data de vencimento: **28/04/2018**

Valor: **R\$ 4.977,09**

Desconto: **R\$ 0,00**

Abatimento: **R\$ 0,00**

Bonificação: **R\$ 0,00**

Multa: **R\$ 0,00**

Juros: **R\$ 0,00**

Valor total: **R\$ 4.977,09**

Descrição: **PAGAMENTO DA 11 PARCELA DA RJ**

A transação acima foi realizada por meio do Bradesco NET EMPRESA

**Autenticação**

Ke0je7Ro J6V78das h7NSLRQC bETgw9lk gAdprxfb Go0J0IAYx yo0CT9QX f3Wxkkn#  
 jvz17QoW mMeTci+L w2b57xyv tP80002e fp8\*dna2 mJRI6Dak #FBvhRQq 0917v05v  
 p3eE7#2P bcc0PcMB acU9ICA\*W p0Xha07v dErKAjSE CMwSEp3q 04442176 15847092

**SAC - Serviço de Apoio ao Cliente** 0800 714 8383

Deficiente Auditivo ou de Fala 0910 722 0099

Cancelamentos, Reclamações e Informações. Atendimento 24 horas, 7 dias por semana.

Domais telefônicos consulte o site. Fale Conosco.

**Ouvidoria** 0800 727 9033 Atendimento de segunda a sexta-feira, das 9h às 18h, exceto feriados.

Este documento é cópia do original assinado digitalmente por GILSON AMAL TOM SCHOETT. Protocolado em 25/07/2018 às 11:28:19, sob o número MJV170100794383. Para conferir o original, acesse o site <https://esaj.jsc.ju.br/bsvj/>.



## **Evento 54**

**Evento:**

JUNTADA\_DE\_DOCUMENTO

**Data:**

21/10/2019 19:21:29

**Usuário:**

MIG - USUÁRIO DE MIGRAÇÃO - ADMINISTRADOR DO SISTEMA

**Processo:**

0304258-08.2018.8.24.0033/SC

**Sequência Evento:**

54



**Bradesco**  
Net Empresa

### Comprovante de Transação Bancária

Boletim de Cobrança

Data da operação: 29/05/2018 - 15h01

Nº do controle: 634.003.278.205.333.415 | Documento: 0002637

Conta de débito: **Agência: 3381 | Conta: 0002413-9 | Tipo: Conta-Corrente**  
 Empresa: **Ampex Brasil Emp Com e Partic Ltda** CNPJ: 010.242.889/0001-77

Código de barras: **10492 03027 17100 100043 00095 328588 1 75410001487936**

Banco destinatário: **104 - CAIXA ECONOMICA FEDERAL**

Razão Social Beneficiário: **SANTA CATARINA TRIBUNAL DE JUSTICA**

Nome Fantasia Beneficiário: **SANTA CATARINA TRIBUNAL DE JUSTICA**

CPF/CNPJ Beneficiário: **083.845.701/0001-59**

Nome do Pagador: **Ampex Brasil Empreendimentos Comerciais**

CPF/CNPJ do pagador: **010.242.889/0001-77**

Razão Social Sacador Avalista: **Não informado**

CPF/CNPJ Sacador Avalista: **Não informado**

Instituição Receptora: **237 - BANCO BRADESCO S.A.**

Data de débito: **29/05/2018**

Data de vencimento: **31/05/2018**

Valor: **R\$ 14.879,36**

Desconto: **R\$ 0,00**

Abatimento: **R\$ 0,00**

Bonificação: **R\$ 0,00**

Multa: **R\$ 0,00**

Juros: **R\$ 0,00**

Valor total: **R\$ 14.879,36**

Descrição: **13 PARCELA RECUPERACAO JUDICIAL**

A transação acima foi realizada por meio do Bradesco Net Empresa.

### Autenticação

xeW2M1Ng naF1cQ17 XaQPhD1c pwaVJG0n5 BExce2uM BPN8JkSM e1\*2B6AP 082yxLIY  
 j8mW11zq KulyLV1a 3hD1nqaC JutPY9oo FcNQC4Rw magKX81e 2hSL1VF# 5Nd52xjY  
 24GekP6Q JvsPw3Ea 2XJf64qt 4pEDOXan BAnBUXY3 NV78PQRi 09742138 16130002

**SAC - Serviço de  
Apoio ao Cliente**

Alô Bradesco  
0800 704 8581

Deficiente Auditivo ou de Fala  
0800 722 0039

Cancelamentos, Reclamações e  
Informações  
Atendimento 24 horas, 7 dias por semana.

Demais telefones  
consulte o site  
Fale Conosco.

**Ouvidoria**

0800 727 9933

Atendimento de segunda a sexta-feira, das 08 às 18h, exceto feriados.

## **Evento 55**

**Evento:**

JUNTADA\_DE\_DOCUMENTO

**Data:**

21/10/2019 19:21:29

**Usuário:**

MIG - USUÁRIO DE MIGRAÇÃO - ADMINISTRADOR DO SISTEMA

**Processo:**

0304258-08.2018.8.24.0033/SC

**Sequência Evento:**

55





**Comprovante de Transação Bancária**

Boleto de Cobrança  
 Data de operação: 29/06/2018  
 Nº de controle: 385.812.378.564.101.036 | Documento: 0002712

Conta de débito: Agência: 3391 | Conta: 0002413-9 | Tipo: Conta-Corrente  
 Empresa: Ampex Brasil Emp Com e Partic Ltda | CNPJ: 010.242.889/0001-77

Código de barras: 10492 03027 17100 100043 00098 069404 9 75730001487936  
 Banco destinatário: 104 - CAIXA ECONOMICA FEDERAL  
 Razão Social Beneficiária: SANTA CATARINA TRIBUNAL DE JUSTICA  
 Nome Fantasia Beneficiária: SANTA CATARINA TRIBUNAL DE JUSTICA

CPF/CNPJ Beneficiário: 083.845.701/0001-59  
 Razão Social Sacador Avalista: Não informado  
 CPF/CNPJ Sacador Avalista: Não informado

Instituição Receptora: 237 - BANCO BRADESCO S.A.  
 Nome do Pagador: AMPEX BRASIL EMPREENDIMENTOS COMERCIAIS

CPF/CNPJ do Pagador: 010.242.889/0001-77

Data do débito: 29/06/2018

Data de vencimento: 02/07/2018

Valor: R\$ 14.879,36

Desconto: R\$ 0,00

Abatimento: R\$ 0,00

Bonificação: R\$ 0,00

Multa: R\$ 0,00

Juros: R\$ 0,00

Valor total: R\$ 14.879,36

Descrição: 14 PARCELA DA REC. JUDICIAL

A transação acima foi realizada por meio do Bradesco NET EMPRESA

**Autenticação**

13N\*v\*10 #1o0vPw x1mFnlE Taw0ANh W57wkdRT qrgQggaX 4KIjMnc7 x4nWCFPA  
 01V8qj10 uaz8W01e L7D000T\* dmkW0eK: hKRA05SL o7LP8dha vm8izEDp 00a\*x0VE  
 32e1w2V4 EukRYW09 k74VvLXX dFwVUX10: 71awBR8B \*A6SHW0 39202178 17219062

<b>SAC - Serviço de Apoio ao Cliente</b>	Até Bradesco	Deficiente Auditivo ou de Fala	Cancelamentos, Reclamações e Informações. Atendimento 24 horas, 7 dias por semana.	Demais telefones consulte o site Fale Conosco.
	0800 704 8083	0800 722 0035		
<b>Ouvitoria</b>	0800 727 9533 - Atendimento de segunda a sexta-feira, das 9h às 18h, exceto feriados.			

Este documento é cópia do original assinado digitalmente por GILSON AMILTON SOARES, sob o número WL718100794383. Para conferir o original, acesse o site https://esaj.jsc.br/brsaj/, informe o processo 0304258-08.2018.8.24.0033.

## **Evento 56**

**Evento:**

JUNTADA\_DE\_DOCUMENTO

**Data:**

21/10/2019 19:21:30

**Usuário:**

MIG - USUÁRIO DE MIGRAÇÃO - ADMINISTRADOR DO SISTEMA

**Processo:**

0304258-08.2018.8.24.0033/SC

**Sequência Evento:**

56

Balancete Analítico Consolidado (Valores em Reais)

Folha: 00001

AMPEX(5541)

CNPJ/CPF: 10.242.869/0001-77

Rod.: Rodovia BR 101 4075-SUA 101-SALSERVIL - CEP: 82311-400

Município: Itajaí

UF: SC

Emitido em: 06/07/2019

Período: Janeiro de 2018

Acesso	Terc	Classificador	Nome da Conta	C/C	Saldo Inicial	Mov.Débito	Mov.Crédito	Saldo Final
1000		1000000000	ATIVO		12.720.299,90 D	6.948.111,57	7.560.016,20	12.116.395,07 D
1100		1100000000	ATIVO CIRCULANTE		5.482.023,72 D	4.536.211,37	7.203.444,35	4.774.790,74 D
1110		1100100000	CAIXA E EQUIVALENTE DE CAIXA		98.486,96 D	1.992.746,29	1.992.690,94	98.462,31 D
11101		1100101000	CAIXA GERAL		2.229,94 D	0,00	0,00	2.229,94 D
11102		1100102000	CAIXA - SÃO PAULO		2.129,94 D	0,00	0,00	2.129,94 D
11103		1100103000	BANCO CONTAS MOVIMENTO		96.177,02 D	1.992.746,29	1.992.690,94	96.232,37 D
11130		1100130000	BANCO BRASILEIRO 2413-5		0,00	1.992.690,94	1.992.690,94	0,00
11139		1100130008	BOF CIII (BLOQUEIO JUDICIAL)		78.097,28 D	0,00	0,00	78.097,28 D
11140		1100130009	BOF BRAS 2413-3 (BLOQ. JUDIC)		17.365,03 D	0,00	0,00	17.365,03 D
11141		1100130010	BOF NACIONAL (BLOQUEIO JUDIC)		368,73 D	0,00	0,00	368,73 D
11142		1100130011	BRASILECO 123000-3 (BLOQ. JUDIC)		298,98 D	0,00	0,00	298,98 D
11143		1100130012	BOF BRASILECO 143000-3		47,00 D	47,90	47,90	47,00 D
1120		1100200000	CLIENTES A RECEBER		2.069.625,08 D	2.504.941,61	3.537.508,83	1.037.057,86 D
11201		1100201000	CLIENTES - MERCADO INTERNO		2.069.625,08 D	2.504.941,61	3.537.508,83	1.037.057,86 D
11206		1100201004	CHRISTIANO SALES SANTIAGO		3.549,47 D	6.068,00	0,00	5.170,47 D
11214		1100201004	CARREFOUR COM. E IND. LTDA		79.020,33 D	73.384,12	17.359,09	135.945,36 D
11225		11002010013	TENSA ATACADO LTDA		83.010,84 D	38.859,19	95.863,77	16.006,36 D
11226		11002010015	CASA DO LIVRO IMPORTADORA		0,00	2.842,29	0,00	2.842,29 D
11226		11002010028	WANTOARPA PARTICIPAÇÕES		7.221,05 D	0,00	0,00	7.221,05 D
11227		11002010027	MARKTA BOCA DISTRIÇÃO		0,00	204,00	284,00	0,00
11231		11002010031	GABRIELA COMERCIALIZAÇÃO E DIST		0,00	4.957,45	0,00	4.957,45 D
11234		11002010034	ANTONIO DE SIQUEIRA PIZZARIA		0,00	31.389,68	13.015,20	16.374,40 D
11273		11002010073	ANTONIA LISA DOS SANTOS		0,00	3.875,00	3.875,00	0,00
11277		11002010077	GUSTAVO MAXIMILIANA NETT		4.220,00 D	10.140,00	4.220,00	10.040,00 D
11284		11002010094	FRIZ. GASTRÔNOMA DA SILVA		0,00	4.008,40	0,00	4.008,40 D
11289		11002010098	PANIFICADORA BARBETTI		0,00	2.040,00	2.040,00	0,00
11293		11002010101	PABLO DIBELLI		20.432,41 D	13.000,00	13.000,00	20.432,41 D
11342		11002010112	ATACADO S/A DIST. COMERCIO E		201.276,53 D	55.045,94	82.120,55	170.471,94 D
11363		11002010111	JOSE EDUARDO SIMAO		596,00 D	0,00	0,00	596,00 D
11366		11002010134	MARCELO JULEN VINCIV		0,00	10.180,84	6.400,00	3.980,00 D
11371		11002010141	BALNEARIO E BAR MARIA JOSE LTD		0,00	508,54	0,00	508,54 D
11373		11002010142	MARIA BEICA LIMA DA SILVA		87,45 D	0,00	87,45	0,00
11384		11002010194	SUPERCADASTRO JAY BEAVE LTDA		145.714,22 D	278.230,85	135.299,78	286.645,31 D
11397		11002010191	FILVIO LORO FILHO		5.626,42 D	5.611,90	0,00	11.238,32 D
11398		11002010192	PARIENTA COMERCIO DE ALIMENTOS		0,00	32.800,00	0,00	32.800,00 D
11399		11002010193	WIE DAS ATACADO KIRSLI		300,00 D	0,00	0,00	300,00 D
11399		11002010196	SERGIO DISTRIBUIDORA S/A		1.008.108,21 D	1.833.786,00	2.701.891,21	0,00
11428		11002010171	VALMOR FRIEDRICH		0,00	18.000,00	0,00	18.000,00 D
11437		11002010194	ROBERTO SAUNDRELLI		5.805,51 D	3.630,00	0,00	9.435,51 D
11452		11002010206	ANDREA ELLEN PIRES		0,00	140,00	140,00	0,00
11453		11002010207	LA CAMPIONESE PIZZARIA LTDA		0,00	8.300,00	8.300,00	0,00
11454		11002010208	GRAN ITALIA PIZZARIA LTDA - ME		0,00	8.300,00	8.300,00	0,00
11455		11002010209	ELSON DA SILVA GOMCALVES		8.570,00 D	0,00	0,00	8.570,00 D
11486		11002010220	GRUPO SUPERMERCADOS LTDA		0,00	40.993,54	40.993,54	0,00
11470		11002010224	ROBERTO FONDAL		6.068,30 D	0,00	0,00	6.068,30 D
11471		11002010225	EDUARDO GABRIEL MULLER		1.050,00 D	1.050,00	1.050,00	0,00
11475		11002010290	SUPERMERCADO SAO JUDAS TAREU		0,00	13.309,32	8,00	13.317,32 D
11554		11002012501	COMERCIO BRASIL COMERCIAL LTDA		394.705,49 D	0,00	0,00	394.705,49 D
11554		11002012503	MERCADO E DISTRIB DE ALIMENTOS		9.767,45 D	0,00	0,00	9.767,45 D
11563		11002012107	DANIEL ALVES DOS SANTOS		105,00 D	0,00	0,00	105,00 D
11572		11002012316	MERCADO DE ALIMENTOS GREGAS LT		0,00	4.462,77	0,00	4.462,77 D
11576		11002012320	JP COMERCIO E DISTRIBUICAO DE		0,00	3.800,00	3.800,00	0,00
11579		11002012323	SUPERMERCADO COMMER LTDA		0,00	1.941,40	0,00	1.941,40 D
11590		11002012529	CARLOS CECI DOS SANTOS		0,00	1.139,76	8,00	1.139,76 D
11592		11002012531	PAMELA SIMILAN BERGAMO		1.759,70 D	89,00	0,00	1.848,70 D
11595		11002012335	COOPERATIVA AGRICOLA MISIA RIO		0,00	3.334,74	0,00	3.334,74 D

Este documento é cópia do original assinado digitalmente por GILSON AMILTON SGROTT. Protocolado em 25/07/2019 às 11:28:19, sob o número MAJ18100794363. Para conferir o original, acesse o site https://esaj.jus.br/escrivao, informe o processo 0304258-08.2018.8.24.0033.



## Balancete Analítico Consolidado (Valores em Reais)

Folha: 00003

AMPEX(0541)

CNPJ/CPF: 10.242.889/0001-77

End.: Rodovia BR 101 KM75-CALA 301-SALGUEIRO - CEP: 82371-420

Município: Itajaí

UF: SC

Emitido em: 04/07/2018

Período: Janeiro de 2018

Acesso	Terc	Classificador	Nome da Conta	C/C	Saldo Inicial	Mov.Débito	Mov.Crédito	Saldo Final
11597		11002012337	LIGA IMPORTAÇÃO E EXPORTAÇÃO		99.114,00 D	38.506,30	64.979,68	62.742,12 D
11598		11002012338	COSTA MARINE INDUSTRIA E COMER		82.645,00 D	0,00	0,00	82.645,00 D
11599		11002012339	LIMA MONES CARITA DISTRIBUIDOR		28.743,39 D	15.818,50	17.976,53	26.711,34 D
11601		11002012341	INDUSTRIA DE BAINHAS PATINETS IT		2.015,80 D	0,00	0,00	2.015,80 D
11600		11002012350	DRIFT COMERCIO DE ALIMENTOS LA		0,00	3.096,00	0,00	3.096,00 D
11601		11002012350	IGONE ESPANDEL MIEHS		0,00	3.142,30	3.142,30	0,00
11665		11002012354	CEREALISTA NOVA SERRA LTDA		0,00	10.501,97	0,00	10.501,97 D
11671		11002012579	SILVA CESVALDO L. EXPEDIENTES		0,00	13.982,91	6.249,24	7.733,67 D
11672		11002012690	COPOLFOOD COML DE PRODUTOS ALI		0,00	9.399,14	9.399,14	0,00
11673		11002012692	COE LOGISTICA DE ALIMENTOS LTD		0,00	12.800,00	0,00	12.800,00 D
11316		11002013030	I - CREDITOS DE AIGD, DIVULGAS		110.476,30 C	0,00	0,00	110.476,30 C
11318		11002013031	I - I CREDITOS DECONTADA		0,00	28.021,20	301.275,25	273.254,05 C
11300		11003000000	ESTOQUES		1.319.144,46 D	973.466,76	1.319.144,46	973.466,76 D
11301		11003010000	ESTOQUE MERCADORIA P/ REVENDA		1.319.144,46 D	973.466,76	1.319.144,46	973.466,76 D
11317		11003010001	ESTOQUE - SANTA CATARINA		1.319.144,46 D	973.466,76	1.319.144,46	973.466,76 D
11500		11005000000	ADIANTEMENTOS ANTECIPADOS		617.207,30 D	612.132,41	169.628,07	1.259.611,84 D
11507		11005070000	ADIANTEMENTOS A FORNECEDORES		301.196,14 D	525,00	0,00	301.721,14 D
11508		11005070001	ADIANTEMENTOS A FORNECEDORES		0,00	525,00	0,00	525,00 D
11515		11005070015	KELLY CHRISTIANE		283.696,14 D	0,00	0,00	283.696,14 D
11530		11005070030	SILVIA ANILTON SOROTT		17.500,00 D	0,00	0,00	17.500,00 D
11511		11005110000	ADIANTEMENTO PARA IMPORTAÇÃO		0,00	169.628,07	169.628,07	0,00
11551		11005110001	ADIANTEMENTO DE IMPORTAÇÃO		0,00	169.628,07	169.628,07	0,00
11504		11005120000	ADIANTE FORNECEDOR ESTRANGEIRO		315.911,36 D	641.979,34	0,00	557.890,70 D
11554		11005120001	SALECA DEL ECUADOR S.A		63.313,05 D	173.797,57	0,00	217.100,59 D
11555		11005120002	UPF INTERNATIONAL FOOD GROUP C		272.598,31 D	334.355,96	0,00	626.954,27 D
11575		11005120003	ASISSEKY S.A		0,00	113.825,85	0,00	113.825,85 D
11600		11006000000	IMPOSTOS A RECUPERAR		507.329,77 D	252.924,30	184.472,05	575.782,02 D
11603		11006010000	IMPOSTOS A RECUPERAR		507.329,77 D	252.924,30	184.472,05	575.782,02 D
11600		11006010010	ICMS A RECUPERAR (ITENAMIBICO)		368.488,82 D	0,00	0,00	368.488,82 D
11621		11006010021	IR FORTIF - APPLIC. FINANCEIRA		19.444,54 D	0,00	0,00	19.444,54 D
11602		11006010012	ISE - PAGO A RUISE		16.014,05 D	0,00	0,00	16.014,05 D
11623		11006010013	ICMS SUBST. TRIBUT. QUATRO		49,14 D	383,13	0,00	352,27 D
11624		11006010014	IRPF PAGO MAIOR / INDEVIDUANT		967,79 D	0,00	0,00	967,79 D
11625		11006010015	ICMS (PFI) PAGO EM DEBITAÇÃO		709,55 D	0,00	0,00	709,55 D
11627		11006010017	ICMS FILIAL IGARUAU		99.258,72 D	99.258,70	99.174,59	99.140,43 D
11628		11006010018	CONFIR A RECUP. NÃO COMULATIVO		43.419,05 D	23.603,37	0,00	67.042,32 D
11629		11006010019	PIS A RECUP. NÃO COMULATIVO		9.539,83 D	5.155,49	0,00	14.695,34 D
11631		11006010021	CREDITO ICMS - ST (PIS)		16.501,81 D	0,00	0,00	16.501,81 D
11633		11006010023	ICMS SUBST. TRIBUTARIA - IC		30,85 D	0,00	0,00	30,85 D
11634		11006010024	PIS A RECUPERAR S/ IMPORTAÇÃO		3.873,74 D	14.029,62	13.308,92	4.593,43 D
11635		11006010025	COFINS A RECUPERAR S/ IMPORT.		17.796,32 D	84.469,94	61.197,60	21.107,90 D
11636		11006010026	ICMS A RECUPERAR		11.016,20 D	44.304,75	10.828,87	46.492,10 D
11700		11007000000	DESPESAS ANTECIPADAS		828.423,88 D	0,00	0,00	828.423,88 D
11701		11007010000	DESPESAS A APROPRIAR		828.423,88 D	0,00	0,00	828.423,88 D
11711		11007010001	SEGURO A APROPRIAR		803,31 D	0,00	0,00	803,31 D
11714		11007010004	BRANDELO CÔNCRATO 850074-9		339.683,28 D	0,00	0,00	339.683,28 D
11725		11007010003	ENCARGOS FINANC. (PARCELAMEVIC)		467.416,44 D	0,00	0,00	467.416,44 D
11758		11007010006	CAIXA		20.538,86 D	0,00	0,00	20.538,86 D
11800		11008000000	BANCOS - RECUPERAÇÃO JUDICIAL		1.986,07 D	0,00	0,00	1.986,07 D
11801		11008010000	BANCOS CONTAS CORRENTE		1.986,07 D	0,00	0,00	1.986,07 D
11811		11008010011	BANCO DO BRASIL S.A		48,88 D	0,00	0,00	48,88 D

Este documento é cópia do original assinado digitalmente por GILSON AMILTON SGROTT Polvilhado em 25/07/2018 às 11:26:19, sob o número WU/18100794383. Para conferir o original, acesse o site <https://trajaz.jus.br/hoj>.

## Balancete Analítico Consolidado (Valores em Reais)

Folha: 00004

RMPX10E411

CNPJ/CPF: 10.242.949/0001-11

End.: Rodovia BR 101 4075-DATA 201-BALNEARIO - CEP: 82211-600

Município: Itajaí

UF: SC

Emitido em: 06/07/2018

Período: Janeiro de 2018

Acesso	Terço	Classificador	Soma da Conta	C/C	Saldo Inicial	Mov. Débito	Mov. Crédito	Saldo Final
11812		11089910011	ROD BICRAMCO C/C 421019241		1.937,19 D	0,00	0,00	1.937,19 D
12000		12000000000	ATIVO NAO CIRCULANTE		7.286.276,16 D	411.900,00	356.571,05	7.341.604,22 D
12100		12010000000	REALIZAVEL A LONGO PRAZO		3.011.738,65 D	411.900,00	349.450,00	3.074.188,65 D
12101		12010010000	C/CONHECER		3.011.738,65 D	411.900,00	349.450,00	3.074.188,65 D
12104		12010010003	C / CONHECER		3.011.738,65 D	411.900,00	349.450,00	3.074.188,65 D
12020		12020000000	INVESTIMENTOS		4.143.682,34 D	0,00	0,00	4.143.682,34 D
12021		12020010000	INVESTIMENTOS MATRIZ		3.546.817,76 D	0,00	0,00	3.546.817,76 D
12022		12020010001	CONDONCIL		24.501,36 D	0,00	0,00	24.501,36 D
12023		12020010002	INÍVEL - EDIF. MAGNOLIA		3.522.316,40 D	0,00	0,00	3.522.316,40 D
12200		12020030000	CLIENTES NACIONAIS LONGO PRAZO		596.866,06 D	0,00	0,00	596.866,06 D
12201		12020030001	CONL. E DISTRIB. UNIELO PI		43.600,00 D	0,00	0,00	43.600,00 D
12202		12020030002	D.F. DISTRIB. DE ALIMENTOS		183.030,00 D	0,00	0,00	183.030,00 D
12203		12020030003	DOF COMERCIO DE ALIMENTOS		14.396,50 D	0,00	0,00	14.396,50 D
12205		12020030005	DOCA DISTR. DE PROD. ALIM.		111.904,72 D	0,00	0,00	111.904,72 D
12206		12020030006	DISTRIB. DE SUPERMERCADOS		36.100,00 D	0,00	0,00	36.100,00 D
12207		12020030007	IFE DISTRIBUIDORA		54.646,50 D	0,00	0,00	54.646,50 D
12208		12020030008	HERMAYDA DISTRIBUIDORA		50.601,00 D	0,00	0,00	50.601,00 D
12210		12020030010	PROVEDOR AGN E ORGAN DE COM		38.666,66 D	0,00	0,00	38.666,66 D
12211		12020030011	HQZ COMERCIO DE ALIMENTOS		55.292,40 D	0,00	0,00	55.292,40 D
12213		12020030013	GORZA E SOUZA DISTRIBUIDORA		7.510,28 D	0,00	0,00	7.510,28 D
12030		12030000000	IMOBILIZADO LIQUIDO		114.120,16 D	0,00	5.340,28	108.779,88 D
12310		12030010000	IMOBILIZADO		796.896,26 D	0,00	0,00	796.896,26 D
12310		12030010001	VEICULOS		298.264,55 D	0,00	0,00	298.264,55 D
12311		12030010003	MOBIS E UTENSILIOS		206.446,82 D	0,00	0,00	206.446,82 D
12314		12030010004	COMPUTADORES E PERIFERICOS		154.022,22 D	0,00	0,00	154.022,22 D
12319		12030010009	INSTALACOES		1.780,60 D	0,00	0,00	1.780,60 D
12316		12030010006	MÁQUINAS E EQUIPAMENTOS		46.382,67 D	0,00	0,00	46.382,67 D
12320		12030020000	( - ) DEPRECIACAO ACUMULADA		682.776,10 C	0,00	5.340,28	688.116,38 C
12321		12030020001	( - ) DEPREC. VEICULOS		298.062,92 C	0,00	2.481,43	295.581,49 C
12322		12030020002	( - ) DEPR. MAQUIS USABILIOE		105.180,09 C	0,00	2.467,78	102.712,31 C
12323		12030020003	( - ) DEPREC COMP E PERIFERICOE		159.016,39 C	0,00	0,00	159.016,39 C
12324		12030020004	( - ) DEPREC. INSTALACOES		1.334,71 C	0,00	14,84	1.220,55 C
12325		12030020005	( - ) DEPREC MAQS EQUIPAMENTOS		27.257,99 C	0,00	584,01	26.673,98 C
13501		12050000000	INTANGIVEL		14.733,53 D	0,00	1.773,57	14.959,96 D
13502		12050010000	INTANGIVEL		199.286,27 C	0,00	0,00	199.286,27 C
13511		12050010001	DIREITOS DE USO DE SOFTWARE		199.286,27 C	0,00	0,00	199.286,27 C
13600		12050020000	( - ) AMORTIZACAO INTANGIVEL		182.552,74 C	0,00	1.773,57	184.326,31 C
13601		12050020001	(-) AMORTIZACAO		182.552,74 C	0,00	1.773,57	184.326,31 C

Este documento é cópia do original assinado digitalmente por GILSON AMILTON SGROTT, Protocolado em 25/07/2018 às 11:28:19, sob o número WAU18100794203. Para conferir o original, acesse o site https://esaj.jsc.jus.br/wajaf, informe o processo 0304258-08.2018.8.24.0033



Balancete Analítico Consolidado (Valores em Reais)

Folha: 00051

AMPER/08413

CNPJ/CNP: 10.242.889/0001-77

End.: Rodovia BR 103 4073-BALA 201-BALNEIROS - CEP: 82311-000

Município: Itajaí

UF: SC

Emitido em: 06/07/2018

Período: Janeiro de 2018

Asseso	Yarc	Classificador	Nome da Conta	C/C.	Saldo Inicial	Nov.Débito	Nov.Crédito	Saldo Final
20000		20000000000	PASSIVO		12.728.299,99 C	4.399.304,53	4.953.257,24	13.282.252,61 C
21000		21000000000	PASSIVO CIRCULANTE		8.515.330,74 C	492.038,58	1.241.530,94	9.264.831,10 C
21100		21001000000	FORNECEDORES		2.364.425,47 C	435.487,26	872.440,00	2.903.206,29 C
21101		21001010000	FORNECEDORES MAC MATRIZ		157.852,07 C	147.741,13	226.424,70	216.535,62 C
21111		21001010001	FORNEDORAS DE SERVIÇOS		130,04 C	0,00	0,00	130,04 C
21114		21001010004	VARIO DEBIT MATRIZ		4.375,00 C	4.375,00	0,00	0,00
21117		21001010007	COMPENSA DIGITIZADORA DIGITAL		0,00	228,00	228,00	0,00
21119		21001010009	CONCORRIDA LOGISTICA		36.210,23 C	28.823,01	47.276,57	42.463,79 C
21122		21001010012	PORTE DE SERVIÇOS GERAIS		310,13 C	0,00	265,10	363,98 C
21126		21001010016	M M E PRIMO DAN E REPRESENT.		0,00	0,00	983,12	983,98 C
21127		21001010017	CEDEX GUARDA DE BOCA. E LOGIST		0,00	813,40	813,40	0,00
21128		21001010018	RODINARI HORN AVANG. ASSOC.		28.155,00 C	0,00	0,00	28.155,00 C
21129		21001010019	MOXERA TECNOLOGIA E SERVIÇOS		0,00	78,33	78,33	0,00
21134		21001010024	ITAPUA TERMINAIS PORTUARIOS		5.441,87 C	0,00	0,00	5.441,87 C
21137		21001010028	LEITEUR CONSULT GEST INF E PART		0,00	244,72	244,72	0,00
21142		21001010031	SUSTENTA TELECOMUNICAÇÕES		0,00	0,00	2.840,00	2.840,00 C
21148		21001010033	ROMATA ROCHA DISTRIBUIÇÃO - ME		0,00	16.442,00	16.442,00	0,00
21157		21001010045	ALIANÇA NAVEGAÇÃO E LOGISTICA		478,00 C	0,00	0,00	478,00 C
21159		21001010046	DOMMÉ EDITORA EMPRESARIAL LDA		0,00	210,36	210,36	0,00
21165		21001010065	TANIA EXPRES SERV. MARITIMO		0,00	3.000,00	3.693,39	2.693,39 C
21167		21001010067	ON LINE S.A REPRESENTAÇÃO LTB		1.259,27 C	0,00	478,98	1.748,25 C
21168		21001010068	REDGRID SOFTWARE DA		132,64 C	125,53	125,53	722,46 C
21169		21001010069	D. W. BETT REPRESENTAÇÃO		0,00	1.129,43	1.129,41	0,00
21187		21001010087	WILSON AMILTON SOARES		0,00	2.500,00	2.500,00	0,00
21188		21001010088	ORONA A ORONA SERVIÇOS LTDA ME		5.370,00 C	9.170,00	5.540,00	5.540,00 C
21190		21001010090	PA COMPUTADORES E SERV. LTDA		503,40 C	503,40	0,00	0,00
21194		21001010094	ONE SERVIÇOS NAVIDAS		0,00	2.052,00	2.052,00	0,00
21195		21001010095	SERVIÇOS DE TIEMI ME		0,00	28.400,00	26.650,00	28.400,00 C
21210		21001010110	CONTRU LOGISTICO PARTICIPAR S.A		0,00	28.581,75	29.181,75	0,00
21242		21001010132	ALL TRADE DO BRASIL REPRESENT.		13.554,54 C	0,00	0,00	13.554,54 C
21244		21001010134	CANTAMBEIRA DA SILVA REPRESENT. AL		169,84 C	169,84	0,00	0,00
21248		21001010140	M.M.S SERVIÇOS DIRETI		0,00	1.384,81	1.384,01	0,00
21250		21001010142	CELLIER ALIMENTOS DO BRASIL		18.000,00 C	0,00	0,00	18.000,00 C
21252		21001010144	MA REPRESENTAÇÕES COMERCIAIS		0,00	0,00	1.363,53	1.363,53 C
21281		21001010180	ALFA TRANSCRIÇÃO DE DOCUMENTO		3.200,00 C	340,00	1.280,00	3.940,00 C
21287		21001011930	BRASOFTWARE INFORMATICA		1.139,52 C	918,08	25,44	446,30 C
21282		21001011934	WEGIANO E JUNGLAUX LTDA		0,00	8.028,00	6.029,60	0,00
21264		21001011935	RAYTONIA FOS EXPRESS		0,00	154,45	154,45	0,00
21270		21001011937	WITTE CON E SERV GRAFICOS		522,65 C	523,63	0,00	0,00
21271		21001011938	SEATO REPRESENT COMERCIAL		0,00	43,28	43,28	0,00
21272		21001011939	SHADIN EDSON MADE - ME		0,00	0,00	65,92	44,92 C
21288		21001011944	TATIANE CORRÊA MACHADO		0,00	4.029,00	4.029,00	0,00
21287		21001011945	MACHADO E NOBUERA SOC. AVANG		0,00	15.205,00	15.205,00	0,00
21276		21001011948	M&N SOLUÇÕES TI LTDA		0,00	980,00	980,00	0,00
21277		21001011949	SUELI SEIXO MINERCA BANIMANN		0,00	8,00	1.000,00	1.000,00 C
21285		21001011950	TOTVS BRASILLIA SOFTWARE LTDA		39.304,80 C	394,68	0,00	38.400,00 C
21328		21001011954	TIBBI & PLATONIK ADVOGADOS ASS		1.000,00 C	0,00	0,00	1.000,00 C
21332		21001011957	CÂMARA DE DIRIGENTES LAJOTAS		0,00	217,00	217,00	0,00
21335		21001011958	CHISINI COMERCIO E REPRESENT.		373,52 C	373,52	0,00	0,00
21336		21001011959	P. DE ALMEIDA FERNANDES GULLÃO		0,00	18.000,00	18.000,00	0,00
21339		21001011964	HONORATA REPRESENTAÇÃO COMERC		0,00	283,51	283,51	0,00
21341		21001011965	KALUNGA COMERCIO E INDUSTRIA		0,00	8,00	28,00	19,00 C
21342		21001011966	COM & APARELHARIA COMERCIAL LTDA		0,00	0,00	895,00	695,00 C
21343		21001011967	TOULOUSE ARTES GRAFICAS S/C		0,00	0,00	2.100,00	2.100,00 C
21345		21001011968	VARIO APARELHOS AMANHO		0,00	1.734,00	1.734,00	0,00
21346		21001011969	LEGAL ASSESSORIA LTDA		0,00	1.200,00	1.200,00	0,00
21356		21001011975	L&BOMBI TEC DA INFORMACÃO		0,00	350,00	350,00	0,00
21357		21001011976	CAR REPRESENTAÇÕES COMERCIAIS		0,00	0,00	193,38	193,38 C

Este documento é cópia do original assinado digitalmente por WILSON AMILTON SOARES em 25/07/2018 às 11:28:18, sob o número WUJF0100794383. Para conferir o original, acesse o site https://esaj.jsc.jus.br/escjweb/infproc/jurisprudencia/contas/contas-analitico-consolidado-2018-08-24-0033



## Balancete Analítico Consolidado (Valores em Reais)

Folha: 00096

AMPEK08413

CNPJ/CPF: 16.242.999/0001-77

End.: Rodovia BR 102 km73-DALÁ 101-BALNEARIO - CEP: 88311-400

Município: Itajaí

UF: SC

Emitido em: 08/07/2018

Período: Janeiro de 2018

Acesso	Terc	Classificador	Nome da Conta	C/C	Saldo Inicial	Nov. Débito	Nov. Crédito	Saldo Final
21103		21001030000	FORNecedores Mercado Externo		2.206.571,49 C	247.916,11	646.025,38	2.584.670,67 C
21171		21001030001	JUSTICE S.A		2.206.571,49 C	247.916,11	208.172,72	2.146.629,61 C
21172		21001030004	SALICA DEL EDIFICIO S.A.		0,00	0,00	211.420,05	211.420,05 C
21173		21001030005	SPA INTERNACIONEL FOOD GROUP C		0,00	0,00	226.432,61	226.432,61 C
21203		21002000000	EMPRESTIMOS E FINANCIAMENTOS		286.401,97 C	0,00	266.178,10	552.580,07 C
21204		21002010000	EMPRESTIMOS E FINANCIAMENTOS		286.370,16 C	0,00	68.514,56	354.884,74 C
21224		21002010002	C/C SENCOS		77.766,56 C	0,00	0,00	77.766,56 C
21212		21002010001	SALDO C/C - BCO DAYCOVAL		54,98 C	0,00	0,00	54,98 C
21211		21002010005	SALDO C/C - BCO BRASESCO		185,94 C	0,00	0,00	185,94 C
21227		21002010007	DUPLICATAS DESCONTADAS		208.363,28 C	0,00	68.514,56	276.877,84 C
21220		21002020000	BANCO - CONTA GARANTIDA		31,81 C	0,00	0,00	31,81 C
21222		21002020001	BANCO FERRA C/C 6410021		1,81 C	0,00	0,00	1,81 C
21223		21002020002	BTG BANCO		30,00 C	0,00	0,00	30,00 C
21215		21002030000	CREDITO IMOBILIARIO		0,00	0,00	197.663,52	197.663,52 C
21216		21002030001	CHER. IMOB - CONTRATO 650074-E		0,00	0,00	197.663,52	197.663,52 C
21300		21003000000	OBRIGACOES TRABALHISTAS		4.876,23 C	6.198,20	8.177,87	6.855,90 C
21301		21003010000	SALARIOS E ORDENACOES A PAGAR		4.876,23 C	6.198,20	8.177,87	6.855,90 C
21318		21003010002	SALARIO A PAGAR - FILIAL - SP		4.876,23 C	6.198,20	8.177,87	6.855,90 C
21400		21004000000	ENCARGOS SOCIAIS A PAGAR		683.721,96 C	3.331,74	3.790,68	684.280,93 C
21401		21004010000	ENCARGOS SOCIAIS A PAGAR		287.569,53 C	3.331,74	3.790,68	288.020,47 C
21411		21004010001	INSS A RECOLHER		216.750,48 C	0,00	0,00	216.750,48 C
21418		21004010004	INFT SOBRE SALARIO A RECOLHER		7.135,93 C	545,72	0,00	7.681,65 C
21416		21004010006	CONTIN ASSISTENCIAL RECOLHER		0,00	0,00	122,67	122,67 C
21412		21004010009	INSS A RECOLHER - FILIAL SP		61.766,56 C	2.050,00	3.264,77	61.521,33 C
21408		21004010013	INSS A RECOLHER - FILIAL SP		1.976,56 C	726,01	490,67	1.731,24 C
21450		21004040000	ENCARGOS S/ TRIBUTOS A PAGAR		396.352,43 C	0,00	0,00	396.352,43 C
21452		21004040001	ENCARGOS S/INIS, ESTADUAL A DC		122.978,95 C	0,00	0,00	122.978,95 C
21451		21004040002	ENCARGOS S/INIS, FEDERAL A DC		273.373,48 C	0,00	0,00	273.373,48 C
21500		21005000000	OBRIGACOES TRIBUTARIAS FEDERAL		5.020.957,35 C	30.866,44	80.996,15	5.070.987,01 C
21501		21005010000	OBRIGACOES TRIBUTARIAS		4.940.486,24 C	21.098,02	78.990,86	4.939.379,08 C
21525		21005010015	ICMS A RECOLHER		21.098,02 C	21.098,02	0,00	0,00
21526		21005010016	COPINS A RECOLHER		215.512,60 C	0,00	0,00	215.512,60 C
21527		21005010017	PIE A RECOLHER		46.681,80 C	0,00	0,00	46.681,80 C
21530		21005010020	ICMS RECOLHER IMPORTAÇÃO (IPI)		144.076,72 C	0,00	0,00	144.076,72 C
21531		21005010021	ICMS RECOLHER IMPORTAÇÃO (IPI)		42.982,07 C	0,00	0,00	42.982,07 C
21532		21005010033	ICMS TRIBUT A RECOLHER (IPI)		4.233.881,69 C	0,00	78.759,24	4.284.640,93 C
21533		21005010033	ICMS TRIBUT A RECOLHER (IPI)		88.834,42 C	0,00	3.948,87	92.783,29 C
21534		21005010034	ICMS TRIBUT A RECOLHER (IPI)		39.814,90 C	0,00	258,58	40.073,48 C
21535		21005010035	ICMS TRIBUT A RECOLHER (IPI)		58.217,75 C	0,00	2.938,40	61.156,15 C
21536		21005010036	ICMS TRIBUT A RECOLHER (IPI)		5.909,97 C	0,00	0,00	5.909,97 C
21537		21005010037	ICMS TRIBUT A RECOLHER (IPI)		26.401,23 C	0,00	0,00	26.401,23 C
21538		21005010038	ICMS TRIBUT A RECOLHER (IPI)		5.381,92 C	0,00	1.264,79	6.646,71 C
21503		21005020000	PARCELAMENTOS A PAGAR		60.234,83 C	8.028,77	2.005,29	54.211,33 C
21504		21005020001	PARCELAMENTO ICMS MS		60.234,83 C	8.028,77	2.005,29	54.211,33 C
21550		21006030000	JURAS S/ PARCELAMENTOS		20.236,25 C	1.839,65	0,00	18.396,60 C
21551		21006030001	JURAS S/ PARCELAMENTO MS		20.236,25 C	1.839,65	0,00	18.396,60 C
21608		21006000000	RETEÇÕES NA FONTE A RECOLHER		67.793,59 C	512,92	129,66	67.410,33 C
21601		21006010000	RETEÇÕES NA FONTE A RECOLHER		67.793,59 C	512,92	129,66	67.410,33 C

Este documento é cópia do original assinado digitalmente por GILSON AMILTON SGROTT, Protocolado em 28/07/2018 às 11:28:19, sob o número WJF18100794383. Para conferir o original, acesse o site https://esaj.jus.br/escavaj, informe o processo 0304258-08.2018.8.24.0033.

**Balancete Analítico Consolidado (Valores em Reais)**

Folha: 00007

AMPEX(0641)

CNPJ/CPF: 10.243.889/0855-75

End.: Rodovia BR 101 4070-CALA 201-SALSERING - CEP: 88310-000

Município: Itajaí

UF: SC

Emitido em: 05/07/2018

Período: Janeiro de 2018

Acesso	Text	Classificador	Nome da Conta	C/C	Saldo Inicial	Nov.Débito	Nov.Crédito	Saldo Final
21612		21006020002	ISS RETIDO A RECEBER		29.437,41 C	404,98	27,54	29.060,03 C
21613		21006030000	PTS/COFINA/CSLL - RETIDO A REC.		1.571,39 C	88,57	07,28	1.365,60 C
21614		21006010001	IMRE RETIDO A RECEBER		35.430,28 C	0,00	0,00	35.430,28 C
21617		21006010007	IRRF RETIDO E/ PJ A REC		1.154,51 C	39,03	34,94	1.150,42 C
<b>21700</b>		<b>21007000000</b>	<b>OBRIGACOES TRIBUT MUNICIPAIS</b>		<b>3.850,67 C</b>	<b>1.393,81</b>	<b>1,41</b>	<b>2.558,27 C</b>
<b>21750</b>		<b>21007020000</b>	<b>EMPRESTIMO PART RELACIONADA RQ</b>		<b>3.371,98 C</b>	<b>1.393,76</b>	<b>0,00</b>	<b>1.978,22 C</b>
21751		21007020001	JOSE EDUARDO SERRÃO CP		3.371,98 C	1.393,76	0,00	1.978,22 C
<b>21710</b>		<b>21007100000</b>	<b>JUROS RECUPERAÇÃO JUDICIAL</b>		<b>578,69 C</b>	<b>0,05</b>	<b>1,41</b>	<b>580,05 C</b>
21777		21007100001	JUROS S/ TR		578,69 C	0,05	1,41	580,05 C
<b>21800</b>		<b>21008000000</b>	<b>OUTRAS CONTAS</b>		<b>25.362,33 C</b>	<b>13.607,91</b>	<b>7.899,35</b>	<b>19.653,77 C</b>
<b>21801</b>		<b>21008010000</b>	<b>OUTRAS CONTAS A PAGAR</b>		<b>7.500,00 C</b>	<b>7.500,00</b>	<b>7.500,00</b>	<b>7.500,00 C</b>
21801		21008010001	ALQUILIO A PAGAR		7.500,00 C	7.500,00	7.500,00	7.500,00 C
<b>21840</b>		<b>21008400000</b>	<b>EMPRESTIMENTO/FINAC. RJ</b>		<b>14.471,10 C</b>	<b>4.159,94</b>	<b>391,25</b>	<b>10.702,41 C</b>
21841		21008400001	SIC BANCO SA.100190-5 CP		529,96 C	140,41	0,00	389,55 C
21842		21008400002	BANCO BRASILEIRO 2100002-E CP		334,58 C	285,43	204,95	270,88 C
21844		21008400004	BANCO FIBRA CONT. 244413 CP		1.009,50 C	262,64	0,00	747,86 C
21845		21008400005	BANCO ITAU CP		172,59 C	68,56	0,00	172,03 C
21846		21008400006	BANCO SANTANDER CP		972,34 C	401,50	0,00	570,44 C
21847		21008400007	BANCO SAFRA CP		780,98 C	283,45	0,00	577,53 C
21848		21008400008	BANCO SBC CP		387,81 C	125,81	95,35	367,15 C
21849		21008400009	BANCO DO BRASILEIRO CP		10.202,94 C	2.479,63	95,35	7.618,57 C
<b>21850</b>		<b>21008500000</b>	<b>FORNecedores (RJ)</b>		<b>3.391,23 C</b>	<b>1.947,97</b>	<b>8,10</b>	<b>1.451,16 C</b>
21851		21008500001	NEXTEL TELECOMUNICAÇÕES		1,44 C	0,39	0,00	1,05 C
21852		21008500002	AGUA HOJE EXPRESS		3,80 C	0,00	4,00	2,82 C
21853		21008500003	COOPERATIVA DOS TRANSPORTADORES		19,80 C	10,41	0,00	29,55 C
21854		21008500004	LAMBIA COMEX SERVIÇOS MARÍTIMOS		2,41 C	1,37	0,00	2,04 C
21855		21008500005	BRINQUETEIRA COM. E REPRESENT		0,83 C	0,23	0,00	0,60 C
21856		21008500006	DE LOGÍSTICA BRASIL		4,07 C	1,54	0,00	3,02 C
21857		21008500007	MAPCE LOGS REPRESENTAÇÕES		1,03 C	0,27	0,00	0,76 C
21858		21008500008	TRANSPORTES INSTOLINI		7,34 C	1,37	0,00	5,97 C
21859		21008500009	MIRA OCE TRANSPORTES		13,34 C	2,96	0,00	8,40 C
21859		21008500010	BANCO SUFISA CP		628,79 C	162,81	0,00	466,28 C
21860		21008500011	TRM DINAMICA TRANSPORTES		9,14 C	2,39	0,00	6,75 C
21861		21008500012	TRANSPORTADORA ENDOGACAO		0,21 C	0,33	0,00	0,08 C
21862		21008500013	EMERSON SERVIÇOS		7,36 C	1,73	0,00	5,63 C
21863		21008500014	CONQUISTA REPRESENTAÇÕES		2,36 C	0,77	0,00	2,19 C
21864		21008500014	OSAKEN DEPINTOX REPRESENT. COM		1,99 C	0,53	0,00	1,46 C
21865		21008500015	ALANEX CONSULTORIA EM TREINAM		4,75 C	1,23	0,00	3,50 C
21866		21008500016	MI E PAIRO COM. E REPRESENTAÇ		1,04 C	0,28	0,00	0,76 C
21867		21008500017	GERMANY MARKOS SOCIMIET		11,27 C	2,93	0,00	8,34 C
21868		21008500018	SHOWM EVENTOS		2,02 C	0,53	0,00	1,49 C
21869		21008500019	SEX MARKETING PROMOCIONAL		4,93 C	1,28	0,00	3,64 C
21870		21008500020	ROQUEIRA E NASCIMENTO DA SILVA		3,07 C	1,32	0,00	2,75 C
21871		21008500021	SON COM E SERVICOS DE FRODO ALIM		2,34 C	0,60	0,00	1,74 C
21872		21008500022	SUPERMERCADOS DE COM. DE ALIM		1,76 C	0,44	0,00	1,32 C
21873		21008500023	SAMBIA REPRESENTAÇÕES		1,28 C	0,34	0,00	0,94 C
21874		21008500024	DARTAS REPRESENTAÇÕES		1,40 C	0,47	0,00	1,26 C
21875		21008500025	STRETA COMUNICAÇÃO		2,33 C	0,57	0,00	1,66 C
21876		21008500026	GRAND RIO REPRESENTAÇÕES		1,82 C	0,46	0,00	1,36 C
21877		21008500027	MARCO RUIZ IDAFICA E EDITORA		2,17 C	0,55	0,00	1,62 C
21878		21008500028	COMODORA LOGISTICA		88,68 C	21,03	0,00	68,66 C
21879		21008500029	PIRELLI REPRESENTAÇÕES		2,04 C	0,53	0,00	1,51 C
21880		21008500030	ATE PARTICIPAÇÕES		5,35 C	1,34	0,00	3,81 C
21881		21008500031	GRANT BIRCH DESIGN, DIST. AUA		22,39 C	11,49	0,00	10,90 C
21882		21008500032	PERMAPACK INDUSTRIA DE EMBALAG		0,47 C	0,12	0,00	0,35 C
21883		21008500033	VIZUAL PROMOCIONAL COM SERV.		6,94 C	1,83	0,00	5,11 C

Este documento é cópia do original assinado digitalmente por GILSON AMILTON SCROTT. Protocolado em 25/07/2018 às 11:28:19, sob o número WJ/180079-1983. Para conferir o original, acesse o site [lajes.jus.br/sgs](http://lajes.jus.br/sgs).



**Balancete Analítico Consolidado (Valores em Reais)**

Folha: 00008

AMPEX106411

CNPJ/CPF: 10.842.889/0001-77

End.: Rodovia BR 101 4075-SALA 203-SALMIRCH - CEP: 84311-000

Município: Itajaí UF: SC

Emitido em: 06/07/2018

Período: Janeiro de 2018

Acesso	Terc	Classificador	Nome da Conta	C/C	Saldo Inicial	Mov. Débito	Mov. Crédito	Saldo Final
21890		21008500034	QUADRA E WESPI		0,50 C	0,10	0,00	0,36 C
21895		21008500035	GUSMÃO E LARSONIE ADVOGADOS		2,50 C	0,50	0,00	1,90 C
21896		21008500036	G.M. NETT REPRESENTAÇÕES		1,34 C	0,34	0,00	1,00 C
21897		21008500037	STRICK - REPRESENTAÇÕES		2,50 C	0,46	0,00	1,84 C
21898		21008500038	TOTAL COMÉRC. E REPRESENTAÇÕES		0,45 C	0,13	0,00	0,32 C
21899		21008500039	TRANSPADAMA TRANSPORTES		63,48 C	16,54	0,00	46,94 C
21900		21008500040	MEDIAPOST DISTRIB. IMP. E EXP.		1,01 C	0,50	0,00	0,51 C
21901		21008500041	REIXAS E RAMOS COMERCIAL		0,47 C	0,12	0,00	0,35 C
21902		21008500042	TRFQ ORGANIZAÇÃO CONTÁBIL		32,21 C	0,39	0,00	31,82 C
21903		21008500043	MARIA EDIVANIA B. DE SOUSA		1,29 C	0,33	0,00	0,96 C
21904		21008500044	EVOLUTIVA VIANCHI E TURISMO		0,18 C	0,04	0,00	0,14 C
21905		21008500045	SMART PROMS SERVICE		0,11 C	4,30	7,44	11,39 C
21906		21008500046	EXPRESSO JAVALI		7,70 C	2,02	0,00	5,77 C
21907		21008500047	EXERCENCIA LOGISTICA		15,00 C	4,19	0,00	10,81 C
21908		21008500048	POSTO SECO ROCHA TERN DE CARCA		2,48 C	0,34	0,00	2,14 C
21909		21008500049	CL. NEGRAO TRANSP. CARGA T-E LCO		27,43 C	7,13	0,00	20,30 C
21910		21008500050	SUA MAJESTADE TRANSP. LOO E XR		34,31 C	8,94	0,00	25,37 C
21911		21008500051	E FINEIROO DENT		4,09 C	1,00	0,00	3,09 C
21912		21008500052	API SOLUÇÕES DE LOGISTICA		44,60 C	11,64	0,00	32,96 C
21913		21008500053	ZEUX GUARCA DE SOC. DE LOGIST		827,07 C	827,07	0,00	0,00 C
21914		21008500054	MAGZINI ADMINISTRATIVA EIRETTAS		2,63 C	0,47	0,00	2,16 C
21915		21008500055	TRANSCUDA TRANSP. RODOV.		20,30 C	6,85	0,00	13,45 C
21916		21008500056	INTECSEINA		12,38 C	3,29	0,00	9,09 C
21917		21008500057	TECON SEAPE S.A		15,39 C	3,00	0,00	12,39 C
21918		21008500058	VECOMSTER SERV. ADM. MARITIMO		33,11 C	6,63	0,00	26,48 C
21919		21008500059	LUCIA EDITE MULLER LEONIR		4,18 C	1,08	0,00	3,10 C
21920		21008500060	ADVENSIO TRANSP. LOGIS E SERV		35,31 C	3,20	0,00	32,11 C
21921		21008500061	WALDIR BARROSO E ADVOGADO ASS		11,46 C	3,08	0,00	8,38 C
21922		21008500062	MPM INTERMEDIÇÃO DE NEGOCIOS		1,09 C	0,71	0,00	0,38 C
21923		21008500063	VISCO FARM. INDUS. COM.		0,23 C	0,03	0,00	0,20 C
21924		21008500064	LOIRAO LOGISTICA E TRANSPORTES		7,50 C	1,95	0,00	5,55 C
21925		21008500065	ENLÓS TRANSPORTES E LOGISTICA		0,72 C	0,15	0,00	0,57 C
21926		21008500066	J&L S/A		2,46 C	0,63	0,00	1,83 C
21927		21008500067	YOLANDA LOO AMB. TRANSP.		30,17 C	0,94	0,00	29,23 C
21928		21008500068	FRIGORIFERIO COOPER. RAO IND.		33,84 C	0,81	0,00	33,03 C
21929		21008500069	CHÉIRO COM. INTERNACIONAL		4,23 C	1,09	0,00	3,14 C
21930		21008500070	BRASIL EXPRESS TRANSP. DISTRIB		0,03 C	0,01	0,00	0,02 C
21931		21008500071	COLOMIA COMERCIAL DESP. ANTON		0,43 C	1,74	0,00	1,31 C
21932		21008500072	OLECIO BUELLING T. INFORMATICO		0,70 C	0,21	0,00	0,49 C
21933		21008500073	CIAT CENTRO INT. ARMAZ. TRANSP.		400,63 C	690,15	0,00	289,52 C
21934		21008500074	FUTURA DISTR. DE ALIMENTOS		20,38 C	6,86	3,00	10,52 C
21935		21008500075	ASSOCIAC. TECNOL. E INFORMATICA		4,45 C	1,22	0,00	3,23 C
21936		21008500076	MJR TRANSP. E LOGISTICA MERCADO		1,81 C	2,46	0,00	0,65 C
21937		21008500077	SULEYMA FARIOLA M. SILVA		1,39 C	0,88	0,00	0,51 C
21938		21008500078	SP. SOUZA REPRESENTAÇÕES		5,99 C	1,56	0,00	4,43 C
21939		21008500079	COSTA VERDE EXPRESS, COM.		0,26 C	0,06	0,00	0,20 C
21940		21008500080	ELOGIAN REPROD. COM.		1,76 C	0,47	0,00	1,29 C
21941		21008500081	MS REPRESENTAÇÕES		6,35 C	1,59	0,00	4,76 C
21942		21008500082	TRADI SERV. REPRESENTAÇÕES		3,19 C	0,83	0,00	2,36 C
21943		21008500083	ASSOC. BRAS. DAS IMP. E EXPO		1,13 C	0,56	0,00	0,57 C
21944		21008500084	MR. MIRANDA E HESPANHA		4,13 C	0,02	0,00	4,11 C
21945		21008500085	COMERCIAL SV		0,54 C	0,14	0,00	0,40 C
21946		21008500086	FORTALEZA DISTR. E LOGISTICA		1,18 C	0,32	0,00	0,86 C
21947		21008500087	CEMA CENTRAL MEXICANA ATAC.		0,27 C	0,07	0,00	0,20 C
21948		21008500088	CASA GUARANÁ COMIS.		0,36 C	0,10	0,00	0,26 C
21949		21008500089	DOREMIENADO M. SAITO		0,13 C	0,02	0,00	0,11 C
21950		21008500090	COMARE SUPERMERCADO		0,43 C	0,18	0,00	0,25 C
21951		21008500091	AMAZON MATEM.		338,71 C	77,82	0,00	260,89 C
21952		21008500092	DOC. DIST. DE ALIM. E BEBIDAS		1,08 C	0,28	0,00	0,80 C
21953		21008500093	WAO COM. SUPERMERCADO		0,43 C	0,13	0,00	0,30 C
21954		21008500094	SIGA DO DISTR. E ATACADISTA		0,04 C	0,02	0,00	0,02 C
21955		21008500095	JURIS MATEIA E CIA		1,74 C	0,70	0,00	1,04 C

Este documento é cópia do original assinado digitalmente por GILSON AMILTON SGROTT. Protocolado em 25/07/2018 às 11:28:19, sob o número MAJ100794383. Para conferir o original, acesse o site https://esaj.jsc.jus.br/escjudicial/



**Balancete Analítico Consolidado (Valores em Reais)**

Folha: 00003

ANEX06411

CNPJ/CPF: 10.242.989/0001-77

End.: Rodovia BR 101 4075-SALA 201-SALGUEIRO - CEP: 88311-600

Município: Itajaí UF: SC

Emitido em: 06/07/2018

Período: Janeiro de 2018

Acesso	Year	Classificador	Nome da Conta	C/C.	Saldo Inicial	Mov.Débito	Mov.Crédito	Saldo Final
21971		21008500101	IRACEMA BERTULINA		0,34 C	0,34	0,00	0,00
21972		21008500102	R.M COM. DE ALIMENTOS		0,56 C	0,00	0,00	0,56
21973		21008500103	IRMÃO DOA		0,63 C	0,15	0,00	0,48
21974		21008500104	MERCADINHO CIAMA		0,54 C	0,14	0,00	0,40
21975		21008500105	MERCADO VERATI		0,73 C	0,30	0,00	0,43
21976		21008500106	SUPERMERCADOS IRMÃO LOPES		1,36 C	0,35	0,00	1,01
21977		21008500107	SUPERMERCADO ASP		1,13 C	0,29	0,00	0,84
21978		21008500108	SARATY ATACADO E DISTRIBUIÇÃO		0,46 C	1,87	0,00	1,41
21979		21008500109	SABHO COM. DE PRODUTOS ALIMENT		1,96 C	0,51	0,00	1,45
21980		21008500110	SOBRINOS E SOUZA		0,11 C	0,62	0,00	0,51
21981		21008500111	STO ATACADISTA DIST PROD ALIM.		1,28 C	0,32	0,00	0,96
21982		21008500112	SUPERM SUPERMOM DE ALISS		0,18 C	0,82	0,00	0,64
21983		21008500113	SUPERMERCADO SACAI DE PRODUTOS		0,04 C	0,02	0,01	0,03
21984		21008500114	WARRIN LINE		3,56 C	8,95	0,00	5,39
21985		21008500115	ALIANÇA NAVEGAÇÃO		0,49 C	0,18	0,00	0,31
21986		21008500116	CAPVALDO E FERREIRAS		0,23 C	0,01	0,00	0,22
21986		21008500116	CSAV GROUP AGENCIAS BRASILEIRAS		64,71 C	16,60	0,00	48,11
21987		21008500117	SILVA E BANDEIRA COM. DE ALIM		0,54 C	0,14	0,00	0,40
21987		21008500117	MAX MARKETING		1,30 C	0,30	0,00	1,00
21987		21008500117	SUPERMERCADO MORGANINI		0,27 C	0,06	0,00	0,21
21988		21008500118	ET REPRESENTAÇÕES		9,66 C	2,52	0,00	7,14
21988		21008500118	VIVO SUDO COM. DE ALIMENTOS		0,38 C	0,04	0,00	0,34
21989		21008500119	OLINDA DISTR. E COM. DE ALIM		4,38 C	1,09	0,00	3,29
21989		21008500119	SANARA RELATÓRIO		6,90 C	1,82	0,00	5,08
21990		21008500120	M F PROMOÇÕES E EVENTOS		13,70 C	3,55	0,00	10,15
21990		21008500120	SH ATER MERCADO		1,63 C	0,15	0,00	1,48
21991		21008500121	ANDRAE E LACAS SOCIEDADE		5,85 C	1,87	0,36	3,62
21992		21008500121	RL ADMINISTRAÇÃO E SERVIÇOS		5,90 C	1,53	0,00	4,37
21992		21008500122	LA DA COSTA E CIA		6,64 C	1,73	0,00	4,91
21992		21008500123	SUPERMERCADO DAISEN		0,36 C	0,09	0,00	0,27
21992		21008500123	CARGO EXPRESS DESPACHOS APLANE		5,62 C	1,51	0,00	4,11
21993		21008500124	REDE ALTA BARRERA CH 1305		4,78 C	1,24	0,00	3,54
21993		21008500124	ANDRAE MARRAS SAUNAN		1,23 C	0,33	0,00	0,90
21993		21008500124	CINTRA SUPRIMENTO DE BARRITÓRIO		0,48 C	0,34	0,00	0,14
21994		21008500131	WFO TRANSPORTES E SERVIÇOS		41,05 C	10,70	0,00	30,35
21994		21008500131	ANDRAE LOPES E REPRESENTAÇÕES		1,75 C	0,72	0,00	1,03
21994		21008500133	ALINE BOMEN DA COSTA		0,90 C	0,22	0,00	0,68
21994		21008500134	ARMARILHA BOM ARMARILHA DE DOCS		0,29 C	0,07	0,00	0,22
21995		21008500135	BOO TRADING E EMPREENDIMENTOS		2,44 C	0,63	0,00	1,81
21996		21008500136	SONYIM E BARRON		0,31 C	0,08	0,30	0,23
21997		21008500137	CASTANHEIRA DA S. DEP DE ALIM		0,19 C	0,04	0,00	0,15
21998		21008500138	COOP DE TRANSP DO VALE COOPRAV		3,04 C	0,79	0,00	2,25
21999		21008500139	UNIVIVO BRASIL DISTRIBUIÇÃO		3,82 C	0,44	0,00	3,38
21440		21008500140	GOES REPRESENT. COMERCIAIS		2,11 C	0,55	0,00	1,56
21441		21008500141	J J REPRESENTAÇÕES		0,01 C	0,01	0,00	0,00
21441		21008500141	J.A BARDIN REPRESENTAÇÕES		0,31 C	0,08	0,00	0,23
21444		21008500144	LARI REDES DE PRO ALIM		0,41 C	0,18	0,00	0,23
21445		21008500145	MERCADINHO ALVES E FARIAS		2,05 C	0,64	0,00	1,41
21449		21008500149	NAVARRO E TOLEDO DEP COM		0,06 C	0,04	0,00	0,02
21453		21008500153	ROSEDO REPRESENTAÇÕES COM		0,43 C	0,18	0,00	0,25
21454		21008500154	RODRIGUES E RODRIGUES SUPERMERC		0,54 C	0,14	0,00	0,40
21455		21008500155	SOMARTE REPRESENTAÇÕES		1,93 C	0,49	0,00	1,44
21457		21008500157	SUPERMERCADO NIDAS E FILIOS		2,17 C	0,56	0,00	1,61
21458		21008500158	SUCESINO REPRESENTAÇÕES COM		1,83 C	0,48	0,00	1,35
21458		21008500158	TIAGO ASENTI DE ANSELMO S. AGU		1,41 C	0,36	0,00	1,05
21459		21008500159	SAGA MACHADO SERV. COM REDES		3,38 C	0,92	0,07	2,53
21460		21008500160	T PL PROMOÇÕES E EVENTOS		3,93 C	1,03	0,00	2,90
<b>21900</b>		<b>21009100000</b>	<b>PROVISÕES</b>		<b>1.837,30 C</b>	<b>370,30</b>	<b>1.607,64</b>	<b>3.074,64 C</b>
<b>21901</b>		<b>21009100000</b>	<b>PROVISÕES TRABALHISTAS</b>		<b>1.837,30 C</b>	<b>370,30</b>	<b>1.607,64</b>	<b>3.074,64 C</b>
21911		21009100001	FÉRIAS		1.362,98 C	370,30	581,49	1.674,17 C
21912		21009100002	13MA DOBRE FÉRIAS		365,28 C	0,00	182,64	547,92 C

Este documento é cópia do original assinado digitalmente por GILSON AMLTOM SCROTT. Protocolado em 25/07/2018 às 11:28:19, sob o número WJ/18100794363. Para conferir o original, acesse o site https://esaj.jsc.jus.br/escjweb, informe o processo 0304258-08.2018.8.24.0033.

**Balancete Analítico Consolidado (Valores em Reais)**

Folha: 00018

ANEX(0441)

CNPJ/CPP: 10.342.889/0001-77

End.: Rodovia BR 101 6075-SALA 201-SALGUEIRO - CEP: 88311-000

Município: Itajaí

UF: SC

Emitido em: 06/07/2019

Período: Janeiro de 2019

Atorno	Terc	Classificador	Nome da Conta	C/C	Saldo Inicial	Mov.Débito	Mov.Crédito	Saldo Final
21913		21009910003	FGTS SOBRE FÉRIAS		149,04 C	0,00	34,52	183,56 C
21914		21009910004	13 SALARIO		0,00	0,00	511,12	511,12 C
21925		21009910005	INSS SOBRE 13 SALARIO		0,00	0,00	136,99	136,99 C
21936		21009910006	FGTS SOBRE 13 SALARIO		0,00	0,00	40,89	40,89 C
<b>21110</b>		<b>21011000000</b>	<b>ADIANTAMENTO DE CLIENTES</b>		<b>56.013,92 C</b>	<b>0,00</b>	<b>310,00</b>	<b>56.323,92 C</b>
<b>21158</b>		<b>21011020000</b>	<b>ADIANTAMENTOS</b>		<b>56.013,92 C</b>	<b>0,00</b>	<b>310,00</b>	<b>56.323,92 C</b>
21161		21011020001	ADIANTAMENTO DE CLIENTES		56.013,92 C	0,00	310,00	56.323,92 C
<b>22000</b>		<b>22000000001</b>	<b>PASSIVO NAO CIRCULANTE</b>		<b>42.759.058,92 C</b>	<b>581.047,43</b>	<b>384.080,79</b>	<b>42.562.025,28 C</b>
<b>22220</b>		<b>22020000000</b>	<b>FORNecedores em Recup Judicial</b>		<b>1.234.157,41 C</b>	<b>0,00</b>	<b>0,00</b>	<b>1.234.157,41 C</b>
<b>22221</b>		<b>22020020000</b>	<b>FORNecedores em Recup Judicial</b>		<b>1.234.157,41 C</b>	<b>0,00</b>	<b>0,00</b>	<b>1.234.157,41 C</b>
22222		22020020001	NETEL TELECOMUNICAÇÕES		1.309,00 C	0,00	0,00	1.309,00 C
22223		22020020002	BOITA BOVA EMPRESA		3.488,36 C	0,00	0,00	3.488,36 C
22224		22020020003	COOPERATIVA DAS TRANSPORTADORE		36.948,55 C	0,00	0,00	36.948,55 C
22225		22020020004	TANIA COMER SERVIÇOS MARITIMOS		2.579,79 C	0,00	0,00	2.579,79 C
22226		22020020005	WANGUEFESTA COM E REPRESENTAÇ		800,41 C	0,00	0,00	800,41 C
22227		22020020006	OC LOGISTICS BRASIL		3.743,72 C	0,00	0,00	3.743,72 C
22228		22020020007	MARCON LOS REPRESENTAÇÕES		556,31 C	0,00	0,00	556,31 C
22229		22020020008	TRANSPORTES BERTOLINI		6.983,40 C	0,00	0,00	6.983,40 C
22230		22020020009	SEJA VEM TRANSPORTES		10.503,86 C	0,00	0,00	10.503,86 C
22231		22020020010	SOL SISTEMICA TRANSPORTES		8.471,74 C	0,00	0,00	8.471,74 C
22232		22020020011	TRANSPORTADORA ENBOCAÇÃO		127,71 C	0,00	0,00	127,71 C
22233		22020020012	EXARISTO SERVIÇOS		6.834,30 C	0,00	0,00	6.834,30 C
22234		22020020013	COMUNICA REPRESENTAÇÕES		2.734,34 C	0,00	0,00	2.734,34 C
22235		22020020014	MAGNEX DEFINITON REPRESENT COM.		1.867,92 C	0,00	0,00	1.867,92 C
22237		22020020016	ALIBIO CONSULTORIA EM TREINAM		4.420,10 C	0,00	0,00	4.420,10 C
22238		22020020017	BEI E PRIMO COM. E REPRESENTAÇ		982,89 C	0,00	0,00	982,89 C
22239		22020020018	GERMANY MARKOS SCOUTSINT		18.415,24 C	0,00	0,00	18.415,24 C
22240		22020020019	INOVAR EVENTOS		1.876,23 C	0,00	0,00	1.876,23 C
22241		22020020020	SEX MARKETING PROMOCIONAL		4.544,99 C	0,00	0,00	4.544,99 C
22242		22020020021	RODRIGUE E NASCIMENTO DA SILVA		4.686,55 C	0,00	0,00	4.686,55 C
22244		22020020023	SOB COM E REPRES DE PROD ALIM.		2.141,15 C	0,00	0,00	2.141,15 C
22245		22020020024	SUPRIMENTADOS DE COM, DO ALIM.		1.504,70 C	0,00	0,00	1.504,70 C
22246		22020020025	SARUBA REPRESENTAÇÕES		1.190,70 C	0,00	0,00	1.190,70 C
22247		22020020026	SANTAS REPRESENTAÇÕES		1.336,85 C	0,00	0,00	1.336,85 C
22248		22020020027	SIRETIA COMUNICACÃO		2.034,20 C	0,00	0,00	2.034,20 C
22249		22020020028	GRANDE RIO REPRESENTAÇÕES		1.647,00 C	0,00	0,00	1.647,00 C
22250		22020020029	MARCO RILCO GRAPICA E EDITORA		1.968,43 C	0,00	0,00	1.968,43 C
22251		22020020030	COMERCIO LOGISTICA		74.000,45 C	0,00	0,00	74.000,45 C
22252		22020020031	FORTIUM REPRESENTAÇÕES		1.881,87 C	0,00	0,00	1.881,87 C
22253		22020020032	SCE PARTICIPAÇÕES		4.758,75 C	0,00	0,00	4.758,75 C
22254		22020020033	SMART REPORT DESIGN SIST ANALI		13.607,55 C	0,00	0,00	13.607,55 C
22255		22020020034	TERMPACK INDUSTRIA DE EMBALAG		427,84 C	0,00	0,00	427,84 C
22256		22020020035	VEDAL PRODUCIONAL COM SERV		6.421,00 C	0,00	0,00	6.421,00 C
22257		22020020036	QUADRA E NOBES		483,38 C	0,00	0,00	483,38 C
22258		22020020037	GUSMÃO E LARSENIE RODRIGUES		2.431,99 C	0,00	0,00	2.431,99 C
22259		22020020038	O. M. REIT REPRESENTAÇÕES		1.218,04 C	0,00	0,00	1.218,04 C
22260		22020020039	STRIKE - REPRESENTAÇÕES		2.330,79 C	0,00	0,00	2.330,79 C
22261		22020020040	TOTAL COMERC. E REPRESENTAÇÕES		445,36 C	0,00	0,00	445,36 C
22262		22020020041	TRANSLUCKA TRANSPORTES		58.695,91 C	0,00	0,00	58.695,91 C
22263		22020020042	MEGAPORT SISTEMAS IMP E EXP		1.767,15 C	0,00	0,00	1.767,15 C
22264		22020020043	SEIXAS E RAMOS COMERCIAL		428,57 C	0,00	0,00	428,57 C
22265		22020020044	INNO ORGANIZAÇÃO CONTABIL		29.778,94 C	0,00	0,00	29.778,94 C
22266		22020020045	MARIA EDIVANIA R. DE SOUSA		1.178,07 C	0,00	0,00	1.178,07 C
22267		22020020046	STIVOLIS VIAGENS E TURISMO		145,00 C	0,00	0,00	145,00 C
22268		22020020047	SMART PROMO SERVICE		15.511,49 C	0,00	0,00	15.511,49 C
22269		22020020048	EMPRESA CAVALI		7.180,90 C	0,00	0,00	7.180,90 C
22270		22020020049	EXCELENCIA LOGISTICA		23.263,13 C	0,00	0,00	23.263,13 C
22271		22020020050	PORTO SECO SOCIA TERM DE CARCA		2.270,58 C	0,00	0,00	2.270,58 C

Este documento é cópia do original assinado digitalmente por GILSON AMILTON SORICOTT Protocolado em 25/07/2019 às 11:26:19, sob o número WJ/15100794383. Para conferir o original, acesse o site https://esaj.jsc.jus.br/escj/, informe o processo 0304258-08.2018.8.24.0033.



**Balancete Analítico Consolidado (Valores em Reais)**

Feito: 00011

ANEXO(9661)

CNPJ/CNP: 10.242.859/0001-10

End.: Rodovia BR 101 4016-BALA 701-SALGUEIRO - CEP: 89311-600

Município: Itajaí UF: SC

Emitido em: 06/07/2019

Período: Janeiro de 2019

Acesso	Desc	Classificador	Nome da Conta	C/C	Saldo Inicial	Mov.Débito	Mov.Crédito	Saldo Final
22275		22020120044	JL MENAÇ TRANSP CARGA T E LOG		25.446,21 €	0,00	0,00	25.446,21 €
22276		22020120043	SUA MAJESTADE TRANSP.LOG E ARM		31.732,16 €	0,00	0,00	31.732,16 €
22277		22020120050	E FINHEIRO DINCI		3.815,83 €	0,00	0,00	3.815,83 €
22278		22020120051	APL SOLUÇÕES DE LOGISTICA		41.308,11 €	0,00	0,00	41.308,11 €
22279		22020120052	JEIOX CURADA DE DOC. DE LOGIST		54,07 €	0,00	0,00	54,07 €
22281		22020120053	MAXINE ADMINISTRAÇ EMPRESAS		2.388,07 €	0,00	0,00	2.388,07 €
22283		22020120054	TRANSTUCA TRANSP. RODOV.		24.289,10 €	0,00	0,00	24.289,10 €
22284		22020120053	TRANSCURSA		11.638,80 €	0,00	0,00	11.638,80 €
22285		22020120055	TUDON SCAPE S.A		18.181,22 €	0,00	0,00	18.181,22 €
22286		22020120057	VISCONTINI SERV.ARM. MARITIMOS		30.622,90 €	0,00	0,00	30.622,90 €
22287		22020120058	T E PL PROMOÇÕES E EVENTOS		3.648,37 €	0,00	0,00	3.648,37 €
22288		22020120059	LOTTA NOTTE BELINDA LENOIR		3.844,18 €	0,00	0,00	3.844,18 €
22289		22020120060	AGENCIADO TRANSP. LOGÍST. E SERV		32.656,52 €	0,00	0,00	32.656,52 €
22301		22020120061	MARIN ERNUNDO S ADVOGADOS ASS		10.631,21 €	0,00	0,00	10.631,21 €
22302		22020120061	MPM INTERMEDIÇÃO DE NEGOCIOS		2.513,00 €	0,00	0,00	2.513,00 €
22303		22020120063	FISCO FORM INTD SIST LEAS		189,37 €	0,00	0,00	189,37 €
22304		22020120064	QUORAM LOGISTICA E TRANSPORTES		6.928,66 €	0,00	0,00	6.928,66 €
22305		22020120069	ENLOS TRANSPORTES E LOGISTICA		672,42 €	0,00	0,00	672,42 €
22306		22020120066	IASI S/A		2.247,69 €	0,00	0,00	2.247,69 €
22307		22020120067	VOLAMIN LOG ASM TRANSP		59.286,54 €	0,00	0,00	59.286,54 €
22308		22020120064	FRACONATERMUNDOCOOPERS SUD IND		31.276,75 €	0,00	0,00	31.276,75 €
22309		22020120059	R E FACIL		3.883,19 €	0,00	0,00	3.883,19 €
22310		22020120070	CHESNO SOW INTERNACIONAL		32,47 €	0,00	0,00	32,47 €
22311		22020120071	BRASIL EXPRESS TRANSP DISTRIB		6.159,70 €	0,00	0,00	6.159,70 €
22312		22020120072	OCIANA COMISSARIA DESP AMAZONI		734,29 €	0,00	0,00	734,29 €
22313		22020120073	CLESIO HOTELIO T INFORMATICO		548,17 €	0,00	0,00	548,17 €
22314		22020120074	CIAT CENTRO INT ARMAZ TRANSP		3.388,70 €	0,00	0,00	3.388,70 €
22315		22020120075	FUTURA DISTR. DE ALIMENTOS		24.236,93 €	0,00	0,00	24.236,93 €
22316		22020120076	RESOURCE TECHNL E INFORMAÇÃO		4.219,59 €	0,00	0,00	4.219,59 €
22317		22020120077	NOR TRANSP E LOGISTICA MERCADO		1.844,51 €	0,00	0,00	1.844,51 €
22318		22020120078	JULIANA PRADIA N SILVA		3.139,53 €	0,00	0,00	3.139,53 €
22319		22020120079	MP SOWA REPRESENTAÇÕES		5.555,74 €	0,00	0,00	5.555,74 €
22320		22020120080	COSTA VERDE EXPRESS COML		221,86 €	0,00	0,00	221,86 €
22321		22020120081	ELGARAH ARRNES. COML		1.654,94 €	0,00	0,00	1.654,94 €
22322		22020120082	MA REPRESENTAÇÕES		5.656,38 €	0,00	0,00	5.656,38 €
22323		22020120081	TRUST PORT REPRESENTAÇÕES		2.945,59 €	0,00	0,00	2.945,59 €
22324		22020120084	ASSOC ESAS DAS EMP E EMP		1.993,35 €	0,00	0,00	1.993,35 €
22325		22020120085	DE HEREDIA E RESPANHEL		80,73 €	0,00	0,00	80,73 €
22326		22020120085	POSTALINA DISTR E LOGISTICA		1.121,26 €	0,00	0,00	1.121,26 €
22327		22020120091	COMERCIAL DV		498,34 €	0,00	0,00	498,34 €
22328		22020120092	CEMA CENTRAL NINHEIRA ATAC.		249,17 €	0,00	0,00	249,17 €
22329		22020120093	CARAS GUANABARA COMERT		348,84 €	0,00	0,00	348,84 €
22330		22020120094	SUPERMERCADOS R SAITO		80,89 €	0,00	0,00	80,89 €
22331		22020120091	GOVANA SUPERMERCADOS		627,91 €	0,00	0,00	627,91 €
22332		22020120092	ARANDIM MATIUS		276.198,64 €	0,00	0,00	276.198,64 €
22333		22020120093	DOC DISTR DE ALIM E BEBIDAS		994,60 €	0,00	0,00	994,60 €
22334		22020120094	DOC SOW SUPERMERCADOS		548,17 €	0,00	0,00	548,17 €
22335		22020120095	SÓCIA DE DISTRIB. E ATACADISTA		64,78 €	0,00	0,00	64,78 €
22336		22020120096	JOHNS ARTISTA E CIA		1.256,96 €	0,00	0,00	1.256,96 €
22337		22020120097	TRACEMA BERTULINA		249,17 €	0,00	0,00	249,17 €
22338		22020120098	S.N COM. DE ALIMENTOS		299,00 €	0,00	0,00	299,00 €
22339		22020120099	IMÃOS DOA		547,12 €	0,00	0,00	547,12 €
22340		22020120100	MERCADINHO CHAMA		498,34 €	0,00	0,00	498,34 €
22341		22020120101	MERCADO VERATTE		695,43 €	0,00	0,00	695,43 €
22342		22020120102	SUPERMERCADOS IRMÃO LOPES		1.245,84 €	0,00	0,00	1.245,84 €
22343		22020120103	SUPERMERCADO ASP		1.044,51 €	0,00	0,00	1.044,51 €
22344		22020120104	PARATY ATACADO E DISTRIBUIÇÃO		4.143,43 €	0,00	0,00	4.143,43 €
22345		22020120105	SALMO COM. DE PRODUTOS ALIMNT.		1.898,96 €	0,00	0,00	1.898,96 €
22346		22020120106	QUETRO E SAUSA		87,21 €	0,00	0,00	87,21 €
22347		22020120107	STD ATACADISTA DISTR PROD ALIM		1.146,18 €	0,00	0,00	1.146,18 €
22348		22020120108	SUPERMERCADO DE ASSIS		40,80 €	0,00	0,00	40,80 €
22349		22020120109	SUPERMERCADO KAGAI DE FROZENTE		42,29 €	0,00	0,00	42,29 €
22350		22020120110	MARINE LINE		3.376,14 €	0,00	0,00	3.376,14 €

Este documento é cópia do original assinado digitalmente por GILSON AKEL TOW SCROTT. Protocolado em 25/07/2019 às 11:26:19, sob o número MJJ19100794303. Para conferir o original, acesse o site <https://rsaj.jsc.jus.br/sgsj/>.



254

**Balancete Analítico Consolidado (Valores em Reais)**

Folha: 00012

AMEX18461

CNPJ/CPF: 18.242.889/0001-17

End.: Rodovia BR 101 4575-CALIA 201-BALNEARIO - CEP: 82311-100

Município: Itajaí

UF: SC

Emitido em: 06/07/2018

Período: Janeiro de 2018

Acesso	Terc	Classificador	Nome da Conta	C/C	Saldo Inicial	Mov. Débito	Mov. Crédito	Saldo Final
22351		22020020111	CARVALHO E FERREIRAS		34,88 c	0,00	0,00	34,88 c
22352		22020020112	SILVA E BARBOSA COM. DE ALIM		490,34 c	0,00	0,00	490,34 c
22353		22020020113	SUPERMERCADO BERGAMINI		124,25 c	0,00	0,00	124,25 c
22354		22020020114	VIVO VIVU COM. DE ALIMENTOS		140,50 c	0,00	0,00	140,50 c
22355		22020020115	OLIVEIRA BISTR. E COM. DE ALIM.		3.867,10 c	0,00	0,00	3.867,10 c
22356		22020020116	SM ATUA MERCADO		548,17 c	0,00	0,00	548,17 c
22358		22020020117	AMIRANTE E LADAS SOCIEDADE		8.648,20 c	0,00	0,00	8.648,20 c
22357		22020020118	SUPERMERCADO DALSEN		323,92 c	0,00	0,00	323,92 c
22359		22020020119	ROSE ALVES BEZERRA COM. ALIM		4.405,46 c	0,00	0,00	4.405,46 c
22360		22020020120	ALIANÇA SAUDEÇÃO		638,32 c	0,00	0,00	638,32 c
22361		22020020121	COOP COOP AGRICULTOR BRASILE		59.836,27 c	0,00	0,00	59.836,27 c
22362		22020020122	AMAX MARKETING		1.079,30 c	0,00	0,00	1.079,30 c
22363		22020020123	RT REPRESENTAÇÕES		8.938,89 c	0,00	0,00	8.938,89 c
22364		22020020124	SARANS RELATÓRIOS		6.448,82 c	0,00	0,00	6.448,82 c
22365		22020020125	M. F. PROMOÇÕES E EVENTOS		12.652,83 c	0,00	0,00	12.652,83 c
22366		22020020126	RL ADMINISTRAÇÃO E SERVIÇOS		5.444,65 c	0,00	0,00	5.444,65 c
22367		22020020127	LM DA COSTA E CIA		8.340,06 c	0,00	0,00	8.340,06 c
22368		22020020128	CANGO EXPRESO DESPACHOS ADVANCE		5.345,18 c	0,00	0,00	5.345,18 c
22369		22020020129	ANDRE RODRIGS LAMAR		1.161,33 c	0,00	0,00	1.161,33 c
22370		22020020130	GIANGA-DEPARTAMENTOS DE ESCRITÓR		480,49 c	0,00	0,00	480,49 c
22371		22020020131	MVD TRANSPORTES E SERVIÇOS		37.966,57 c	0,00	0,00	37.966,57 c
22372		22020020132	ARMANDY LOPES E REPRESENTAÇÕES		1.279,08 c	0,00	0,00	1.279,08 c
22373		22020020133	ALINE COMES DA COSTA		797,34 c	0,00	0,00	797,34 c
22374		22020020134	SONAZELA SEM ARMARIZ. DE HOGE		255,00 c	0,00	0,00	255,00 c
22375		22020020135	XID TRADING E EMPREENDIMENTOS		2.242,52 c	0,00	0,00	2.242,52 c
22376		22020020136	DOMFIN E BODADI		283,30 c	0,00	0,00	283,30 c
22377		22020020137	CRISTIANEIRE DA S. REP DE ALIM		151,51 c	0,00	0,00	151,51 c
22378		22020020138	COOP DE TRANSP DO VALE-COSTRAY		2.806,32 c	0,00	0,00	2.806,32 c
22379		22020020139	POSTO BRASIL DISTRIBUIÇÃO		1.648,00 c	0,00	0,00	1.648,00 c
22380		22020020140	GOES REPRESENT COMERCIAIS		1.552,38 c	0,00	0,00	1.552,38 c
22381		22020020141	J. J. SERVIÇOS		27,81 c	0,00	0,00	27,81 c
22382		22020020142	J.A. BOPATI REPRESENTAÇÃO		283,94 c	0,00	0,00	283,94 c
22383		22020020143	LARI REDES DE PROD ALIM		363,81 c	0,00	0,00	363,81 c
22384		22020020144	HERCANDINO ALVES E PARIA		1.495,01 c	0,00	0,00	1.495,01 c
22385		22020020145	RAYANE E TULLIO REP COM		126,21 c	0,00	0,00	126,21 c
22386		22020020146	ROBILDO REPRESENTAÇÕES COM		585,60 c	0,00	0,00	585,60 c
22387		22020020147	RODRIGUES E RODRIGUES SUPERMER		498,24 c	0,00	0,00	498,24 c
22388		22020020148	SORARTE REPRESENTAÇÕES		1.753,92 c	0,00	0,00	1.753,92 c
22389		22020020149	SOCIUS REPRESENTAÇÕES COML		1.705,18 c	0,00	0,00	1.705,18 c
22390		22020020151	SUPERMERCADO HINDS E FILHOS		1.593,35 c	0,00	0,00	1.593,35 c
22391		22020020152	TIAGO ALEMIR DE ANGELO E. FOUQU		1.286,51 c	0,00	0,00	1.286,51 c
22392		22020020153	SAGA MACHADO SERV COM NERE		2.282,47 c	0,00	0,00	2.282,47 c
22250		22050000000	EXIGÍVEL A LONGO PRAZO		757.714,24 c	197.663,52	0,00	560.050,72 c
22251		22050010000	CONTRATO FINANC. - IMOBILIARIO		757.714,24 c	197.663,52	0,00	560.050,72 c
22252		22050010003	CRED LONG CONTRATO 850014-S LP		757.714,24 c	197.663,52	0,00	560.050,72 c
22270		22070000000	EMERENT - PARTE RELACIONADAS		2.586.350,00 c	0,00	0,00	2.586.350,00 c
22271		22070000000	VALIE MIRANDA - USD		2.586.350,00 c	0,00	0,00	2.586.350,00 c
22280		22080000000	PARCELAMENTOS TRIBUTARIOS		7.402.551,28 c	0,00	0,00	7.402.551,28 c
22281		22080040000	PARCELAMENTO SUBST. TRIBUT. SF		7.113.424,18 c	0,00	0,00	7.113.424,18 c
22282		22080050000	PARCELAMENTO COMS ST 961 - LP		289.127,10 c	0,00	0,00	289.127,10 c
22290		22081000000	JURDS PARCELAMENTO LP		88.303,62 c	0,00	0,00	88.303,62 c
22501		22081010000	JURDS C/ PARCELAMENTO LP		88.303,62 c	0,00	0,00	88.303,62 c
22290		22090000000	EMERENT/FINAN/ EM RECUPERAÇÃO		28.217.283,08 c	0,00	0,00	28.217.283,08 c
22291		22090040000	EMPRESTIMOS/ FINANCIAMENTOS (RZ)		28.217.283,08 c	0,00	0,00	28.217.283,08 c
22292		22090040001	BDE BANCO 18.185980-9		498.137,61 c	0,00	0,00	498.137,61 c
22293		22090040002	BDO DO BRASIL - CTR 22/0002-K		377.705,26 c	0,00	0,00	377.705,26 c

Este documento é cópia do original assinado digitalmente por GILSON AMILTON SOGROTT, Protocolado em 25/07/2018 às 17:28:18, sob o número WUJF18/00794393. Para conferir o original, acesse o site https://siscj.trfsc.jus.br/siscj/Informe o processo 0304258-08.2018.8.24.0033

**Balancete Analítico Consolidado (Valores em Reais)**

Folha: 00913

AMPEX136411

CNPJ/CPF: 18.242.889/0001-17

Rod.: Rodovia BR 101, 4075-DÁLIA 201-BALSÉSSUS - CEP: 88311-000

Município: Itajaí UF: SC

Emitido em: 08/07/2018

Período: Janeiro de 2018

Acesso	Terc	Classificador	Nome da Conta	C/C	Saldo Inicial	Mov. Débito	Mov. Crédito	Saldo Final
22294		22090040003	BRESCIO 17 2017/0264		11.136.855,79 C	0,00	0,00	11.136.855,79 C
22295		22090040004	BDO FIMBA CONTRATO 544813		832.903,00 C	0,00	0,00	832.903,00 C
22296		22090040005	BANCO ITAÚ		214.949,70 C	0,00	0,00	214.949,70 C
22297		22090040006	BANCO SANTANDER		713.224,46 C	0,00	0,00	713.224,46 C
22298		22090040007	BANCO SAFRA		702.091,20 C	0,00	0,00	702.091,20 C
22299		22090040008	BANCO ABC		446.539,72 C	0,00	0,00	446.539,72 C
22310		22090040009	BANCO DO BRASCO		17.633.283,41 C	0,00	0,00	17.633.283,41 C
22311		22090040010	BANCO SIFISA		581.393,84 C	0,00	0,00	581.393,84 C
22400		22400000000	EMPRESTIMOS PARTE RELACIONADAS		2.472.699,29 C	0,00	696,88	2.473.396,17 C
22411		22400040000	JOSE EDUARDO BIDO		2.472.699,29 C	0,00	696,88	2.473.396,17 C
22500		22500000000	CONTAS TRANSITÓRIAS		0,00	383.383,91	383.383,91	0,00
22503		22500030000	TRANSITORIA ICM		0,00	308.917,32	308.917,32	0,00
22504		22500040000	TRANSITORIA PIS		0,00	13.308,93	13.308,93	0,00
22505		22500050000	TRANSITORIA COFINS		0,00	61.157,66	61.157,66	0,00
23000		23000000000	PATRIMONIO LIQUIDO		38.544.097,76 D	3.326.218,52	3.327.645,51	38.544.670,77 D
23100		23001000000	CAPITAL SOCIAL		20.468.345,00 C	0,00	0,00	20.468.345,00 C
23101		23001010000	CAPITAL SOCIAL		20.468.345,00 C	0,00	0,00	20.468.345,00 C
23110		23001010002	CAPITAL SUSCITO LITE		20.468.345,00 C	0,00	0,00	20.468.345,00 C
23500		23005000000	LUCROS OU PREJUÍZOS ACUMULADOS		59.242.205,02 D	3.098.456,36	3.326.218,52	59.014.442,76 D
23501		23005010000	LUCRO OU PREJUÍZO DO EXERCÍCIO		3.030.488,86 D	33.983,70	3.064.472,56	0,00
23511		23005010001	LUCRO DE EXERCÍCIO		33.983,70 C	33.983,70	0,00	0,00
23512		23005010002	( - ) PREJUÍZO DO EXERCÍCIO		3.064.472,56 D	0,00	3.064.472,56	0,00
23502		23005020000	PREJUÍZO ACUMULADO		56.211.716,16 D	3.064.472,56	361.745,96	59.014.442,76 D
23521		23005020001	( - ) PREJUÍZO ACUMULADO		56.211.716,16 D	3.064.472,56	361.745,96	59.014.442,76 D
23600		23006000000	AJUSTE EXERCÍCIOS ANTERIORES		227.762,26 C	227.762,26	1.426,99	1.426,99 C
23601		23006010000	AJUSTE EXERCÍCIOS ANTERIORES		227.762,26 C	227.762,26	1.426,99	1.426,99 C
23611		23006020001	AJUSTE EXERCÍCIOS ANTERIORES		227.762,26 C	227.762,26	1.426,99	1.426,99 C

Este documento é cópia do original assinado digitalmente por GILSON AMILTON SGROTT, Protocolado em 26/07/2018 às 11:28:19, sob o número MAJ18100794383. Para conferir o original, acesse o site <https://rsaj.jus.br/assay>.

**Balancete Analítico Consolidado (Valores em Reais)**

Folha: 05014

AMPX106411

CNPJ/CPF: 10.242.888/0001-70

End.: Rodovia BR 101, 4075-SALA 201-SALHEIROS - CEP: 82311-680

Município: Itajaí

UF: SC

Emitido em: 06/07/2018

Período: Janeiro de 2018

Acesso	Terc	Classificador	Nome da Conta	C/C	Saldo Inicial	Mov. Débito	Mov. Crédito	Saldo Final
40000		40000000000	CUSTOS		0,00	2.326.824,11	1.118.939,25	1.217.884,86 D
42000		42000000000	MATERIAIS		0,00	2.326.824,11	1.118.939,25	1.217.884,86 D
42100		42001000000	CUSTOS DAS MERCAD. REVENDIDAS		0,00	2.326.195,87	1.114.311,01	1.217.884,86 D
42113		42001020000	CUSTO DAS MERCAD. REVENDIDAS		0,00	2.326.195,87	1.114.311,01	1.217.884,86 D
42101		42001020001	ESTOQUE INICIAL MERCADORIA		0,00	1.318.144,46	0,00	1.318.144,46 D
42102		42001020002	OUTROS CUSTOS DE IMPORTAÇÕES		0,00	213.142,53	115,00	213.027,53 D
42103		42001020003	COMISS. DE MERCADORIA		0,00	446.015,38	0,00	446.015,38 D
42106		42001020006	ARRANJADORA		0,00	82.472,60	0,00	82.472,60 D
42108		42001020008	I - I ICMS - BENEFÍCIO FISCAL		0,00	42.510,52	140.729,25	77.218,73 D
42111		42001020012	ESTOQUE FINAL		0,00	0,00	971.466,76	971.466,76 D
42114		42001020014	ICMS S/ IMPORT. 19		0,00	7.707,66	0,00	7.707,66 D
42118		42001020018	PIS S/ IMPORT		0,00	202,52	0,00	202,52 D
42200		42002000000	MATERIAIS		0,00	4.628,24	4.628,24	0,00
42300		42002030000	OUTRAS ENTRADAS/SAÍDAS		0,00	4.628,24	4.628,24	0,00
42350		42002030001	TRANSFERÊNCIAS RECEBIDAS		0,00	2.314,12	2.314,12	0,00
42355		42002030002	TRANSFERÊNCIAS RECEBIDAS		0,00	2.314,12	2.314,12	0,00

Este documento é cópia do original assinado digitalmente por GILSON AMILTON SGROTT, Protocolado em 26/07/2018 às 17:28:19, sob o número MAJ18100794383. Para conferir o original, acesse o site <https://esaj.tsc.jus.br/sgaj>.



## Balancete Analítico Consolidado (Valores em Reais)

Folha: 09015

MPER/06411

CNPJ/CPF: 10.242.489/0001-70

END.: Rotevia BR 101 4035-FAIXA 201-SACRISTIA - CEP: 84311-400

Município: Itajaí

UF: SC

Emitido em: 06/07/2018

Período: Janeiro de 2018

Acesso	Terc	Classificador	Nome da Conta	C/C	Saldo Inicial	Mov. Débito	Mov. Crédito	Saldo Final
50000		5000000000	DESPESAS		0,00	376.126,19	36,00	376.090,19 D
51000		5100000000	DESPESAS OPERACIONAIS		0,00	325.350,80	36,00	325.314,80 D
51100		5100100000	DESPESAS OPER ADMINISTRATIVAS		0,00	325.350,80	36,00	325.314,80 D
51101		51001010000	DESPESAS COM PESSOAL		0,00	22.181,07	36,00	22.145,07 D
51102		51001010001	SALARIOS		0,00	8.177,07	0,00	8.177,07 D
51105		51001010004	COMISSAO		0,00	199,30	0,00	199,30 D
51106		51001010001	FERIAS		0,00	681,49	0,00	681,49 D
51107		51001010000	13º SALARIO		0,00	608,29	0,00	608,29 D
51109		51001010001	INSS		0,00	1.028,38	0,00	1.028,38 D
51109		01001010009	FGTS		0,00	545,19	0,00	545,19 D
51112		51001010011	AUXILIO-MEDICA		0,00	5.854,29	0,00	5.854,29 D
51114		51001010013	VALE REFEICAO		0,00	3.805,56	30,00	3.775,56 D
51119		51001010016	VALE TRANSPORTE		0,00	406,00	0,00	406,00 D
51150		51001050000	DESPESAS COM DECUFACAO		0,00	18.189,53	0,00	18.189,53 D
51161		51001050001	ALUGUEIRO		0,00	7.500,00	0,00	7.500,00 D
51162		51001050002	CONDOMINIO		0,00	10.689,53	0,00	10.689,53 D
51200		51001070000	UTILIDADES E SERVIÇOS		0,00	438,20	0,00	438,20 D
51206		51001070006	CONSERV E MANUTEN		0,00	438,20	0,00	438,20 D
51250		51001090000	DESPESAS GERAIS		0,00	38.839,09	0,00	38.839,09 D
51252		51001090002	MATERIAIS GRAFICO		0,00	2.100,00	0,00	2.100,00 D
51254		51001090004	COMA, COZINHA E REFEICAO		0,00	2.070,02	0,00	2.070,02 D
51257		51001090007	LANCHEIS E REFEICAO		0,00	281,03	0,00	281,03 D
51258		51001090008	COMBUSTIVEIS E LUBRIFICANTES		0,00	4.368,72	0,00	4.368,72 D
51259		51001090009	DEPÓSITOS		0,00	1.942,45	0,00	1.942,45 D
51260		51001090010	DEPRECIACAO E AMORTIZACAO		0,00	7.101,85	0,00	7.101,85 D
51263		51001090014	VIAGENS E ESTADIAS		0,00	853,09	0,00	853,09 D
51264		51001090017	TAXI, CONDOMI		0,00	720,00	0,00	720,00 D
51267		51001090020	DESPESA COM VEICULO		0,00	4.540,00	0,00	4.540,00 D
51268		51001090021	ALUGUEIRO DE EQUIPAMENTO		0,00	517,75	0,00	517,75 D
51269		51001090022	COMODATARIO		0,00	5.784,29	0,00	5.784,29 D
51270		51001090023	CONSERVACAO E CORRETO		0,00	106,42	0,00	106,42 D
51272		51001090025	CUSTOS COM INFORMACAO		0,00	3.160,71	0,00	3.160,71 D
51274		51001090027	CURSA DE DOCUMENTOS		0,00	840,94	0,00	840,94 D
51276		51001090026	ESTACIONAMENTOS		0,00	72,00	0,00	72,00 D
51278		51001090021	CAPTACAO		0,00	33,00	0,00	33,00 D
51279		51001090024	PEDAGOG		0,00	43,20	0,00	43,20 D
51280		51001090026	MATERIAL PARA TROCA DE CONSUMO		0,00	2.883,36	0,00	2.883,36 D
51500		51001100000	DESPESAS GERAIS COMERCIAIS		0,00	169.480,02	0,00	169.480,02 D
51501		51001100001	LANCHEIS E REFEICAO		0,00	1.609,20	0,00	1.609,20 D
51505		51001100005	COMISSAO DOS REPRESENTANTES		0,00	39.091,74	0,00	39.091,74 D
51508		51001100008	DESCONTO CONTRATUALIS		0,00	73.831,54	0,00	73.831,54 D
51511		51001100011	PROPAGANDA E PUBLICIDADE		0,00	60.547,54	0,00	60.547,54 D
51300		51001110000	SERVICOS TOMADOS TERCEIROS		0,00	77.022,81	0,00	77.022,81 D
51304		51001110003	CONSULTORIA		0,00	1.444,72	0,00	1.444,72 D
51311		51001110010	HONORARIOS ADVOCATICOS/CONTAB		0,00	24.745,00	0,00	24.745,00 D
51313		51001110011	SERVICOS PRESTADOS PE		0,00	50.833,09	0,00	50.833,09 D
51163		52000000000	RESULTADO FINANCEIRO		0,00	35.572,73	0,00	35.572,73 D
51164		52001000000	RECEITAS DESPESAS FINANCEIRAS		0,00	35.572,73	0,00	35.572,73 D
51165		52001010000	RECEITAS DESPESAS FINANCEIRAS		0,00	35.572,73	0,00	35.572,73 D
51173		52001010000	TAXAS BANCARIAS		0,00	911,07	0,00	911,07 D
51175		52001010010	NOTA, JUROS		0,00	5.839,61	0,00	5.839,61 D

Este documento é cópia do original assinado digitalmente por GILSON AMILTON SGROTTI. Protocolado em 25/07/2018 às 11:28:19, sob o número WJ18100794983. Para conferir o original, acesse o site https://esaj.jsc.jus.br/sgtrp, informe o processo 0304258-08.2018.8.24.0033.

**Balancete Analítico Consolidado (Valores em Reais)**

Folha: 00016

AMPEN (0041)

CNPJ/CPF: 10.242.889/0001-17

End.: Rodovia BR 101-4075-BALA 101-SALTEIROS - CEP: 88311-600

Município: Itajaí

UF: SC

Emitido em: 06/07/2018

Período: Janeiro de 2018

Acesso	Desc	Classificador	Nome da Conta	C/C.	Saldo Inicial	Mov. Débito	Mov. Crédito	Saldo Final
31179		52091910014	DESCONTOS CONCEDIDOS		0,00	14.571,58	0,00	14.571,58 D
31184		52091010018	JUROS BANCARIOS		0,00	14.251,47	0,00	14.251,47 D
53000		53000000000	TRIBUTARIAS		0,00	13.038,92	0,00	13.038,92 D
53001		53001000000	TRIBUTARIAS		0,00	13.038,92	0,00	13.038,92 D
53002		53001010000	IMPOSTOS E TAXAS		0,00	13.038,92	0,00	13.038,92 D
53113		53001010003	DENRIS INCIDENCIAS DE ICMS		0,00	3.206,95	0,00	3.206,95 D
53116		53001010004	TAXAS ESTADUAIS		0,00	3.831,97	0,00	3.831,97 D
58000		58000000000	DESPESAS INDEBITIVAS		0,00	2.163,74	0,00	2.163,74 D
58001		58001000000	DESPESAS INDEBITIVAS		0,00	2.163,74	0,00	2.163,74 D
58002		58001010000	DESPESAS INDEBITIVAS		0,00	2.163,74	0,00	2.163,74 D
58005		58001010001	MULTA DE TRANSITO		0,00	2.163,74	0,00	2.163,74 D

Este documento é cópia do original assinado digitalmente por GILSON AMILTON SCROTT. Protocolado em 25/07/2018 às 11:28:19, sob o número WUJ18100794323. Para conferir o original, acesse o site <https://sc.jus.br/impreg>.

## Balancete Analítico Consolidado (Valores em Reais)

Folha: 00017

AMPCX18641

CNPJ/CPF: 00.242.889/0001-77

End.: Rodovia RR 101 4075-SALA 101-BALNEIROS - CEP: 81311-600

Município: Itajaí

UF: SC

Emitido em: 26/07/2018

Período: Janeiro de 2018

Acesso	Terc	Classificador	Nome da Conta	C/C.	Saldo Inicial	Nov. Débito	Nov. Crédito	Saldo Final
60000		60000000000	RECEITAS		0,00	2.015.938,95	2.444.656,44	428.117,51 C
61000		61000000000	RECEITAS OPERACIONAIS		0,00	2.015.938,95	2.443.668,67	427.729,72 C
61100		61001000000	RECEITAS DE VENDAS		0,00	0,00	2.385.182,93	2.385.182,93 C
61101		61001010000	RECEITA VENDAS MERCADO INTERNO		0,00	0,00	2.385.182,93	2.385.182,93 C
61102		61001010001	REVENHA DE MERCADORIAS		0,00	0,00	2.385.182,93	2.385.182,93 C
61300		61010000000	TRIBUTOS SOBRE FATURAMENTO		0,00	45.707,53	0,00	45.707,53 D
61301		61010010000	DEDUÇÕES DA RECEITA		0,00	45.707,53	0,00	45.707,53 D
61302		61010010002	(-) ICMS S/FATURAMENTO		0,00	37.554,29	0,00	37.554,29 D
61304		61010010003	(-) PIS S/FATURAMENTO		0,00	8.153,24	0,00	8.153,24 D
61400		61400000000	(-) DEDUÇÕES DA RECEITA BRUTA		0,00	1.970.231,42	50.405,74	1.919.745,68 D
61410		61400010000	(-) DEDUÇÕES DA RECEITA BRUTA		0,00	1.970.231,42	50.405,74	1.919.745,68 D
61402		61400010001	(-) ICMS S/ VENDA		0,00	81.849,74	0,00	81.849,74 D
61403		61400010004	(-) DEVOLUÇÃO DE REVENH. DE MERC		0,00	1.791.196,81	0,00	1.791.196,81 D
61405		61400010005	(-) ICMS S/ DEVOLUÇÃO		0,00	14.840,17	50.180,61	45.342,44 C
61407		61400010007	(-) ICMS S/ OUTRAS ENT/BAIDA		0,00	1.264,51	0,00	1.264,51 D
61408		61400010008	(-) ICMS ST		0,00	78.202,06	303,33	78.407,13 D
61409		61400010009	(-) ICMS DIF. ALIQUOTA		0,00	2.089,73	0,00	2.089,73 D
63000		63000000000	RECEITAS FINANCEIRAS		0,00	0,00	387,79	387,79 C
63100		63001000000	RECEITAS FINANCEIRAS		0,00	0,00	387,79	387,79 C
63104		63001010000	RECEITAS FINANCEIRAS		0,00	0,00	387,79	387,79 C
63101		63001010001	JUROS ATIVOS		0,00	0,00	62,79	62,79 C
63104		63001010004	DESCONTO OUTROS		0,00	0,00	325,00	325,00 C

Este documento é cópia do original assinado digitalmente por GILSON ANILTON SGROTT. Protocolado em 25/07/2018 às 11:28:19, sob o número MJU/1810079-4383. Para conferir o original, acesse o site <http://www.tjsc.jus.br/infocsp>.



**Balancete Analítico Consolidado (Valores em Reais)**

Folha: 00018

IMPEX(0541)

CNPJ/CPF: 10.242.889/0001-77

End.: Rodovia BR 101 4079-GALIA 201-BALNEARIO - CEP: 88311-600

Município: Itajaí

UF: SC

Emitido em: 04/07/2018

Período: Janeiro de 2018

Acesso	Taxa	Classificador	Nome da Conta	C/C.	Saldo Inicial	Mov.Débito	Mov.Crédito	Saldo Final
--------	------	---------------	---------------	------	---------------	------------	-------------	-------------

**Resumo do Balancete**

ATIVO		12.116.395,07	D
PASSIVO		13.282.252,61	C
CUSTOS		1.217.884,86	D
DESPESAS		376.090,19	D
RECEITAS		428.117,51	C
<b>Diferença</b>		<b>0,00</b>	
<i>Resultado do Período</i>		1.165.857,54	D

Este documento é cópia do original assinado digitalmente por GILSON AMULTOW SGROTT. Protocolado em 25/07/2018 às 11:28:18, sob o número MJV16100794383. Para conferir o original, acesse o site <https://scj.jus.br/epac/>

## **Evento 57**

**Evento:**

JUNTADA\_DE\_DOCUMENTO

**Data:**

21/10/2019 19:21:31

**Usuário:**

MIG - USUÁRIO DE MIGRAÇÃO - ADMINISTRADOR DO SISTEMA

**Processo:**

0304258-08.2018.8.24.0033/SC

**Sequência Evento:**

57

**Balancete Analítico Consolidado (Valores em Reais)**

Folha: 00002

MPPEX(0641)

CNPJ/CPF: 10.242.899/0001-77

End.: Rodovia BR 101 4075-SALA 201-SALEMIRCO - CEP: 88311-600

Município: Itajaí

UF: SC

Emitido em: 06/07/2018

Período: Fevereiro de 2018

Acesso Terc	Classificador	Nome da Conta	C/C	Saldo Inicial	Nov. Débito	Nov. Crédito	Saldo Final
10000	10000000000	ATIVO		12.116.395,97 D	3.497.453,58	3.497.509,21	12.116.339,44 D
11000	11000000000	ATIVO CIRCULANTE		4.774.790,74 D	3.371.853,18	3.412.748,39	4.733.895,33 D
11100	11001000000	CAIXA E EQUIVALENTE DE CAIXA		98.462,31 D	701.598,34	701.602,00	98.458,65 D
11101	11001010000	CAIXA GERAL		2.229,94 D	0,00	0,00	2.229,94 D
11102	11001010001	CAIXA - SÃO PAULO		2.229,94 D	0,00	0,00	2.229,94 D
11103	11001030000	BANCO CONTAS MOVIMENTO		96.232,37 D	655.129,88	655.133,54	96.228,71 D
11133	11001030003	BANCO BRASILEIRO 2413-3		55,35 D	655.081,98	655.085,64	51,69 D
11139	11001030009	BOC CICC (BANQUEIRO JUDICIAL)		78.097,28 D	0,00	0,00	78.097,28 D
11140	11001030009	BOC BRAS 2413-3 (BANCO JUDIC)		17.385,03 D	0,00	0,00	17.385,03 D
11141	11001030010	BOC BRAS (BANQUEIRO JUDIC)		384,73 D	0,00	0,00	384,73 D
11142	11001030011	BRASILEIR 2413-3 (BANCO JUDIC)		298,98 D	0,00	0,00	298,98 D
11143	11001030013	BOC BRASILEIR 10000-3		47,00 D	47,90	47,90	47,00 D
11105	11001050000	APLICACOES FINANCEIRAS		0,00	46.468,46	46.468,46	0,00
11152	11001050002	APLIC BOC BRASILEIR 2413-3		0,00	46.468,46	46.468,46	0,00
11200	11002000000	CLIENTES A RECEBER		1.037.057,86 D	2.089.316,14	1.537.331,78	1.589.042,22 D
11201	11002010000	CLIENTES - MERCADO INTERNO		1.037.057,86 D	2.089.316,14	1.537.331,78	1.589.042,22 D
11206	11002010006	CHRISTIANO GALVO BERTASSON		9.679,47 D	8.602,00	7.962,00	10.321,47 D
11207	11002010007	FERRISSIMA APAREJO DE ALMEIDA		0,00	7.500,00	0,00	1.500,00 D
11212	11002010012	SUARY BEBOS DOCEIRA LTDA		0,00	2.775,00	0,00	2.775,00 D
11214	11002010014	GRANDEPIER COM. E IND. LTDA		135.845,16 D	1.000.563,30	706.372,42	429.038,24 D
11215	11002010015	TEXUS ATACADO LTDA		16.306,36 D	0,00	0,00	16.306,36 D
11216	11002010016	CASA VIV LIZIA IMPORTADORA		2.940,29 D	1.201,58	1.909,91	2.232,96 D
11222	11002010022	SAL MARI BRASIL		0,00	100.981,40	0,00	100.981,40 D
11223	11002010023	R ANGELES E CIA		0,00	30.882,00	50.082,00	0,00
11224	11002010024	KANTOCARPA PARTICIPAÇÕES		7.221,05 D	0,00	0,00	7.221,05 D
11225	11002010025	MEMATA COCHA DIETHEIM		0,00	299,78	299,74	0,00
11231	11002010031	CATEIRA COMERCIALIZAÇÃO E DIST		4.837,45 D	0,00	3.238,34	1.619,11 D
11234	11002010034	ANTONIO DE SIQUEIRA-SILVEIRA		18.374,40 D	0,00	19.374,44	0,00
11272	11002010072	ANTONIA LIRA DOS SANTOS		0,00	310,08	310,84	0,00
11277	11002010077	SULIVU MARCHETTI MITT		19.440,00 D	13.120,00	19.440,00	19.120,00 D
11284	11002010084	ERIK CASTANHEIRA DA SILVA		4.088,40 D	0,00	4.088,40	0,00
11323	11002010103	FABIO INCELLI		38.432,41 D	30.460,00	67.662,41	12.230,00 D
11342	11002010123	ATACADAO S/A BISTR (COMERCIO E		179.471,94 D	120.919,49	309.123,53	99.267,90 D
11363	11002010133	JOSE EDUARDO SIMAO		596,00 D	0,00	0,00	596,00 D
11368	11002010138	MARCELO JULIO VINCOFF		3.980,00 D	6.100,00	14.080,00	0,00
11371	11002010141	BALMARIO E BOM MARIA JOSE LTD		508,50 D	505,50	1.017,00	0,00
11374	11002010144	REFRUEL TRIVETTA DE ALMEIDA		0,00	7.500,00	0,00	7.500,00 D
11384	11002010154	SUPERMERCADOS JAM SERVO LTDA		286.649,31 D	58.742,94	111.307,48	166.289,77 D
11387	11002010157	FLAVIO LORO FILHO		11.238,22 D	2.341,00	13.580,02	0,00
11388	11002010158	MARILETA COMERCIO DE ALIMENTO		32.800,00 D	49.500,00	32.800,00	40.500,00 D
11389	11002010159	BIA BIA ATACADO DIASLI		300,00 D	0,00	0,00	300,00 D
11416	11002010171	VALENO FRIEDRICH		18.000,00 D	30.450,00	36.320,00	12.180,00 D
11432	11002010189	VIA CASTELLI PIZZANIA LTDA		0,00	1.748,80	0,00	1.748,80 D
11437	11002010194	ROBERTO SAVINELLI		3.435,32 D	0,00	5.435,32	0,00
11455	11002010199	VILSON DA SILVA CONCALVES		8.970,00 D	0,00	0,00	8.970,00 D
11470	11002010214	ROBERTO FANHAL		6.068,30 D	0,00	0,00	6.068,30 D
11471	11002010215	EDINELEO SAPIRONG MOLINA		1.050,00 D	3.260,00	1.050,00	1.260,00 D
11475	11002010290	COMERCIO SAO JUBA'S TADOU		13.309,12 D	0,00	6.654,57	6.654,55 D
11534	11002012302	CINGOSHO BRASIL COMERCIAL LTDA		394.705,49 D	0,00	20.520,87	374.184,62 D
11550	11002012303	MERCADO E DISTRIB DE ALIMENTOS		9.767,45 D	0,00	0,00	9.767,45 D
11562	11002012307	SAMUEL ALVES DOS SANTOS		195,00 D	478,80	0,00	593,80 D
11571	11002012315	SUPERMERCADO TANNIS LTDA		0,00	1.488,83	0,00	1.488,83 D
11572	11002012316	MERCADO DE ALIMENTOS GREYER LT		4.382,77 D	0,00	2.978,18	1.404,59 D
11579	11002012318	SUPERMERCADO GONDOR LTDA		1.041,40 D	2.111,50	3.943,40	2.112,58 D
11590	11002012329	CARLOS JOSE DOS SANTOS		1.139,76 D	0,00	1.139,76	0,00

Este documento é cópia do original assinado digitalmente por GILSON MARLTON SGROTT. Protocolado em 25/07/2018 às 11:28:19, sob o número MJ019100794383. Para conferir o original, acesse o site <http://nsgs.jus.br>, informe o processo 0304258-08.2018.8.24.0033



262

**Balancete Analítico Consolidado (Valores em Reais)**

Folha: 00003

IMPEX/06411

CNPJ/CPF: 10.342.819/0001-75

End.: Rodevia BR 101 4075-SALA 201-SALGUEIRO - CEP: 82311-600

Município: Itajaí

UF: SC

Emitido em: 16/01/2018

Período: Inversão de 2018

Acesso Terc	Classificador	Nome da Conta	C/C	Saldo Inicial	Mov.Débito	Mov.Crédito	Saldo Final
11592	11002012311	PANELA FUNGLAND BERRANO		1.828,70 D	0,00	0,00	1.828,70 D
11594	11002012312	COOPERATIVA AGRICOLA MISTA RIO		3.334,74 D	0,00	3.334,74	0,00
11597	11002012317	LIGA IMPORTACAO E EXPORTACAO		62.742,12 D	75.102,83	25.494,14	112.390,41 D
11599	11002012318	GRUPO MARINE INDUSTRIA E COMER		62.640,00 D	0,00	0,00	62.640,00 D
11599	11002012319	LUNA BONES CANETA DISTRIBUIDOR		26.711,36 D	17.422,15	10.892,86	33.280,65 D
11600	11002012340	JOSÉ ADRIAN DA SILVA		0,00	110,00	110,00	0,00
11601	11002012341	INDUSTRIA DE SACOS PATENTE LT		2.035,90 D	0,00	0,00	2.035,90 D
11600	11002012350	SAFTI COMERCIO DE ALIMENTOS SA		8.098,00 D	0,00	8.098,00	0,00
11601	11002012351	LEUS EMANUEL ABERN		0,00	7.500,00	7.500,00	0,00
11603	11002012354	CERVALISTA NOVA SAPAIA LTDA		19.591,57 D	8.524,51	18.447,01	8.668,57 D
11608	11002012357	PIMENTA VERDE ALIMENTOS LTDA		0,00	4.551,00	0,00	4.551,00 D
11674	11003012551	CARLOS LEONARDO COSTA FILHO		0,00	05,70	0,00	05,70 D
11678	11003012558	RICHELLE FERREIRA NOJIMA		0,00	47,88	0,00	47,88 D
11679	11003012559	FORNO MARIA PUDOS ALIMENTACAO		0,00	2.865,40	0,00	2.865,40 D
11680	11003012560	MME SUPERMERCADO DO BRASIL LT		0,00	203.619,04	0,00	203.619,04 D
11681	11003012561	PAES E SOUZA RAFAEL LTDA EPP		0,00	1.480,00	0,00	1.480,00 D
11682	11003012562	CENTRO DE DISTRIBUICAO RIBE JA		0,00	2.895,93	0,00	2.895,93 D
11671	11003012579	SILVA CARVALHO E SUPERMERCADOS		7.003,35 D	0,00	0,00	7.003,35 D
11673	11003012582	CGS LOGISTICA DE ALIMENTOS LTD		11.800,00 D	10.300,00	6.400,00	25.600,00 D
11683	11003012581	FATHIANE CAMARGO MACHADO		0,00	339,64	339,64	0,00
11324	11003013000	(-) CREDITO DE LIQ. DUVINHOS		110.476,30 C	0,00	0,00	110.476,30 C
11338	11003013001	(-) DUPLICATA DESCONTADA		273.954,05 C	224.203,30	65.874,38	109.223,01 C
11300	11003000000	ESTOQUES		973.466,76 D	314.131,86	973.466,76	314.131,86 D
11301	11003014000	ESTOQUE MERCADORIA P/ REVENDA		973.466,76 D	314.131,86	973.466,76	314.131,86 D
11317	11003014003	ESTOQUE - SANTA CATARINA		973.466,76 D	314.131,86	973.466,76	314.131,86 D
11508	11005030000	ADIANTAMENTOS ANTECIPADOS		1.259.611,04 D	129.122,61	525,00	1.288.209,45 D
11507	11005070000	ADIANTAMENTOS A FORNECEDORES		301.721,34 D	0,00	525,00	301.196,34 D
11508	11005070001	ADIANTAMENTOS A FORNECEDORES		925,00 D	0,00	525,00	0,00
11515	11005070013	KELLY CRISTIANE		283.496,14 D	0,00	0,00	283.496,14 D
11530	11005070030	GILSON AMILTON SOUZA		17.300,00 D	0,00	0,00	17.300,00 D
11550	11009120000	ADIAN. FORNECEDOR ESTRANGEIRO		959.890,70 D	129.122,61	0,00	1.087.013,31 D
11554	11009120001	SALICA DEL ECUADOR S.A		217.100,58 D	0,00	0,00	217.100,58 D
11555	11009120002	SPA INTERNATIONAL FOOD GROUP C		626.954,27 D	0,00	0,00	626.954,27 D
11073	11009120003	RAISERBY S.A		115.835,85 D	129.122,61	0,00	242.958,46 D
11600	11006000000	IMPOSTOS A RECUPERAR		575.782,02 D	137.684,63	199.823,45	513.643,10 D
11601	11006010000	IMPOSTOS A RECUPERAR		575.782,02 D	137.684,63	199.823,45	513.643,10 D
11620	11006010010	ICMS A RECUPERAR (PERMAMBUCO)		268.488,32 D	0,00	0,00	268.488,32 D
11621	11006010011	IR FORT - APLIC. FINANCIERA		19.644,54 D	0,00	0,00	19.644,54 D
11622	11006010012	PIS - PAÇO A MAIOR		16.014,09 D	0,00	0,00	16.014,09 D
11623	11006010013	ICMS SUBST.EMISIT. (MATEUS)		352,27 D	0,00	0,00	352,27 D
11624	11006010014	IRRF PAGO MAIOR ( INVESTIMENT)		967,73 D	0,00	0,00	967,73 D
11625	11006010015	IRRF (GPS) PAGO EM DUPLICIDADE		709,55 D	0,00	0,00	709,55 D
11627	11006010017	ICMS FISCAL (CÂS PAULO)		99.140,43 D	99.870,85	99.058,30	99.058,98 D
11628	11006010018	ICMS A RECUP. NÃO CUMULATIVO		87.042,32 D	0,00	23.603,98	63.438,94 D
11629	11006010019	PIS A RECUP. NÃO CUMULATIVO		14.695,54 D	0,00	3.155,65	9.539,89 D
11631	11006010021	CREDITO ICMS - ST (RQ)		16.501,81 D	0,00	0,00	16.501,81 D
11633	11006010023	ICMS DISTR. TRIBUTACAO - RJ		30,85 D	0,00	0,00	30,85 D
11634	11006010024	ICMS A RECUPERAR DE IMPORTACAO		4.593,43 D	0,00	4.593,43	0,00
11635	11006010025	ICMS A RECUPERAR DE IMPORT.		21.107,90 D	0,00	21.107,90	0,00
11636	11006010026	ICMS A RECUPERAR		46.492,78 D	39.713,78	46.304,73	38.901,81 D
11700	11007000000	DESPESAS ANTECIPADAS		828.423,88 D	0,00	0,00	828.423,88 D
11703	11007010000	DESPESAS A APROPRIAR		828.423,88 D	0,00	0,00	828.423,88 D
11713	11007010001	SEGUROS A APROPRIAR		805,32 D	0,00	0,00	805,32 D
11714	11007010004	BRANDEO CONTRATO 110074-V		329.683,28 D	0,00	0,00	329.683,28 D

Este documento é cópia do original assinado digitalmente por GILSON AMILTON SOUZA Protocolado em 25/07/2018 às 11:26:19, sob o número MJV18100794383. Para conferir o original, acesse o site https://esaj.jsc.jus.br/escjaf, informe o processo 0304258-08.2018.8.24.0033

263

**Balancete Analítico Consolidado (Valores em Reais)**

Volta: 00004

AMPCX106011

CMFJ/CR: 10.242.889/0001-77

Rua: Rodovia BR 101 4075-SALA 201-BALNEIROS - CEP: 88311-400

Município: Itajaí

UF: SC

Emitido em: 06/07/2018

Período: Fevereiro de 2018

Acesso	Terc	Classificador	Nome da Conta	C/C	Saldo Inicial	Mov. Débito	Mov. Crédito	Saldo Final
11715		11007010003	BANCO FINANC. (PARCELAMENTOS)		457.416,44 D	0,00	0,00	457.416,44 D
11716		11007010004	CAUÇÃO		20.538,86 D	0,00	0,00	20.538,86 D
<b>11800</b>		<b>11008000000</b>	<b>BANCOS - RECUPERAÇÃO JUDICIAL</b>		<b>1.988,07 D</b>	<b>0,00</b>	<b>0,00</b>	<b>1.988,07 D</b>
11801		11008010000	BANCOS CONTAS CORRENTE		1.988,07 D	0,00	0,00	1.988,07 D
11811		11008010011	BDO BRFISA C/C 252380		48,88 D	0,00	0,00	48,88 D
11812		11008010012	BDO SILBRANCO C/C 421071247		1.939,19 D	0,00	0,00	1.939,19 D
<b>12000</b>		<b>12000000000</b>	<b>ATIVO NAO CIRCULANTE</b>		<b>7.341.604,33 D</b>	<b>120.600,00</b>	<b>84.760,22</b>	<b>7.377.444,11 D</b>
12100		12010000000	REALIZÁVEL A LONGO PRAZO		3.074.188,65 D	120.600,00	80.120,00	3.114.668,65 D
12101		12010010000	C/CORRENTES		3.074.188,65 D	120.600,00	80.120,00	3.114.668,65 D
12104		12010010003	C / CORRENTES		3.074.188,65 D	120.600,00	80.120,00	3.114.668,65 D
<b>12020</b>		<b>12020000000</b>	<b>INVESTIMENTOS</b>		<b>4.143.683,84 D</b>	<b>0,00</b>	<b>0,00</b>	<b>4.143.683,84 D</b>
12021		12020010000	INVESTIMENTOS MATERIAIS		3.546.817,78 D	0,00	0,00	3.546.817,78 D
12022		12020010001	CONSORCIO		24.501,36 D	0,00	0,00	24.501,36 D
12023		12020010002	IMÓVEL - EDIF. MAGNOLIAS		2.522.316,42 D	0,00	0,00	2.522.316,42 D
<b>12200</b>		<b>12020030000</b>	<b>CLIENTES NACIONAIS LONGO PRAZO</b>		<b>396.866,06 D</b>	<b>0,00</b>	<b>0,00</b>	<b>396.866,06 D</b>
12201		12020030001	COML. E DISTRIB. CANELA FI		43.000,00 D	0,00	0,00	43.000,00 D
12202		12020030002	S.E. DISTRIB. DE ALIMENTOS		183.030,00 D	0,00	0,00	183.030,00 D
12203		12020030003	SUF. COMERCIO DE ALIMENTOS		14.394,50 D	0,00	0,00	14.394,50 D
12205		12020030005	SUCA DISTR. DE PROD. ALIM.		111.904,72 D	0,00	0,00	111.904,72 D
12206		12020030006	DISTRIBUICAO HIPERMERCADOS		36.100,00 D	0,00	0,00	36.100,00 D
12207		12020030007	LFE DISTRIBUIDORA		54.648,50 D	0,00	0,00	54.648,50 D
12208		12020030008	SUPERMERC. DISTRIBUIDORA		50.407,00 D	0,00	0,00	50.407,00 D
12210		12020030010	PROCELINO ADM E ORÇAM DE COM		39.666,66 D	0,00	0,00	39.666,66 D
12211		12020030011	SOC. COMERCIO DE ALIMENTOS		55.201,40 D	0,00	0,00	55.201,40 D
12213		12020030013	COMRA E SUCA DISTRIBUIDORA		7.510,28 D	0,00	0,00	7.510,28 D
<b>12030</b>		<b>12030000000</b>	<b>IMOBILIZADO LIQUIDO</b>		<b>108.771,88 D</b>	<b>0,00</b>	<b>2.866,65</b>	<b>105.905,23 D</b>
12310		12030010000	IMOBILIZADO		796.896,36 D	0,00	0,00	796.896,36 D
12311		12030010001	VEICULOS		298.564,55 D	0,00	0,00	298.564,55 D
12313		12030010003	MOBIL. E INSTRUMENTOS		296.446,82 D	0,00	0,00	296.446,82 D
12314		12030010004	COMPUTADORES E PERIFERICO		154.822,33 D	0,00	0,00	154.822,33 D
12315		12030010005	INSTALACOES		1.780,00 D	0,00	0,00	1.780,00 D
12316		12030010006	MAQUINAS E EQUIPAMENTOS		46.092,67 D	0,00	0,00	46.092,67 D
<b>12320</b>		<b>12030020000</b>	<b>( - ) DEPRECIACAO ACUMULADA</b>		<b>688.124,38 C</b>	<b>0,00</b>	<b>2.866,65</b>	<b>690.991,03 C</b>
12321		12030020001	( - ) DEPREC. VEICULOS		298.564,55 C	0,00	0,00	298.564,55 C
12322		12030020002	( - ) DEPR. MOBIL. E INSTRUMENTOS		291.647,07 C	0,00	2.867,78	294.115,65 C
12323		12030020003	( - ) DEPR. COMP. E PERIFERICOS		159.018,38 C	0,00	0,00	159.018,38 C
12324		12030020004	( - ) DEPRAC. INSTALACOES		1.780,00 C	0,00	14,64	1.228,40 C
12325		12030020005	( - ) DEPREC. MAQS. EQUIPAMENTOS		27.535,01 C	0,00	384,01	28.166,04 C
<b>13501</b>		<b>12050000000</b>	<b>INTANGIVEL</b>		<b>14.959,96 D</b>	<b>0,00</b>	<b>1.773,57</b>	<b>13.186,39 D</b>
13502		12050010000	INTANGIVEL		199.286,27 D	0,00	0,00	199.286,27 D
13511		12050010001	HEBRI7008 DE USO DE SOFTWARE		199.286,27 D	0,00	0,00	199.286,27 D
<b>13601</b>		<b>12050020000</b>	<b>( - ) AMORTIZACAO INTANGIVEL</b>		<b>184.326,31 C</b>	<b>0,00</b>	<b>1.773,57</b>	<b>186.099,88 C</b>
13602		12050020001	(-) AMORTIZACAO		184.326,31 C	0,00	1.773,57	186.099,88 C

Este documento é cópia do original assinado digitalmente por GILSON AMARAL TOM SCROTT. Protocolado em 25/07/2018 às 11:26:19, sob o número WPA1800793303. Para conferir o original, acesse o site <http://www.tjsc.jus.br/assol/jsc.jsf>



264

Balancete Analítico Consolidado (Valores em Reais)

Folha: 03005

AMPEX10641

CNPJ/CNP: 10.742.899/0001-17

End.: Rodovia BR 101 6035-15LA 201-BALNEARIO - CEP: 88311-000

Município: Itajaí UF: SC

Emitido em: 30/07/2018

Período: Fevereiro de 2018

Acesso	Terc	Classificador	Nome da Conta	C/C	Saldo Inicial	Nov. Débito	Nov. Crédito	Saldo Final
20000		20000000000	PASSIVO		13.202.252,81 C	562.279,56	930.929,14	13.650.902,19 C
21000		21000000000	PASSIVO CIRCULANTE		9.264.831,10 C	196.916,70	567.267,18	9.635.181,52 C
21100		21001000000	FORNecedores		2.801.206,23 C	152.589,69	340.153,23	3.009.769,83 C
21101		21001010000	FORNEDORES MAC MATRIZ		216.535,62 C	152.589,69	141.418,50	205.364,43 C
21102		21001010002	VORAPRODUTOS DE SERVICOS		130,00 C	0,00	0,00	130,00 C
21104		21001010004	VAREJO DENISE MAIRA		0,00	0,00	5.400,00	5.400,00 C
21109		21001010009	CONCORDIA LOGISTICA		62.863,70 C	30.301,57	11.755,04	59.117,29 C
21112		21001010012	POSTO DE SERVICOS CAMBI		588,18 C	315,00	58,06	183,25 C
21126		21001010016	R N E PHJO COM E REPRESENT.		043,98 C	983,90	0,00	0,00
21137		21001010017	UNIO GUARDA DE BOCA. E LOGIST		0,00	875,50	875,50	0,00
21138		21001010018	MOTIMHO HORN ADVOC. ASSOC.		28.150,80 C	0,00	0,00	28.150,80 C
21129		21001010019	NEKREKA TECNOLOGIA E SERVICOS		0,00	79,33	79,33	0,00
21130		21001010020	ITAPUA TERMINAIS PORTUARIOS		5.461,97 C	0,00	0,00	5.461,97 C
21137		21001010026	LESTER CONSULT WEST INV E PART		0,00	339,34	253,20	0,00
21142		21001010031	SISTEMA TELECOMUNICAÇÕES		2.840,00 C	2.840,00	2.840,00	0,00
21148		21001010037	RENATA ROCKE DISTRIBUIC - ME		0,00	16.443,00	16.443,00	0,00
21157		21001010043	ALIANÇA NAVIGACÃO E LOGÍSTICA		470,00 C	0,00	0,00	470,00 C
21159		21001010048	ECONOMY EDITORA EMPRESARIAL LTD		0,00	210,28	210,28	0,00
21180		21001010060	TANIA KONES SERV. MARITIMO		2.651,30 C	2.651,30	0,00	0,00
21167		21001010067	DE LINE R.A REPRESENTACOES LTD		1.740,25 C	811,91	811,91	1.740,25 C
21166		21001010068	SECURIO SOFTWARE SA		123,98 C	122,46	125,86	123,98 C
21186		21001010089	G. M. NETT REPRESENTAÇÕES		0,00	848,66	848,66	0,00
21187		21001010087	GILSON AMILTON EGROTT		0,00	0,00	2.500,00	2.500,00 C
21181		21001010083	OKINA & OKINA SERVICOS LTDA ME		9.540,00 C	9.540,00	0.840,91	9.540,00 C
21180		21001010090	PA COMPUTACOES E SERV. LTDA		0,00	0,00	509,40	509,40 C
21194		21001010094	DMC MONTEGO CASIDAS		0,00	1.746,00	1.746,00	0,00
21195		21001010095	RODRIGO DI PIETRI ME		29.400,00 C	29.899,50	19.714,00	14.111,00 C
21257		21001010120	VERNA DE BELLO ADMINISTRACAO		0,00	60,76	988,00	927,24 C
21242		21001010112	ALL TRADE DO BRASIL REPRESENTACAO		13.554,54 C	0,00	0,00	13.554,54 C
21240		21001010111	CONSTRUCOES DA SILVA REPRESENTACAO		0,00	83,67	83,67	0,00
21248		21001010140	R.M.C SERVICOS SIRELI		0,00	1.009,20	1.009,20	0,00
21250		21001010142	GELLIER ALIMENTOS DO BRASIL		10.100,00 C	0,00	0,00	10.100,00 C
21252		21001010145	MA REPRESENTACOES COMERCIAIS		1.362,53 C	1.362,53	0,00	0,00
21280		21001010180	ALPHA INGENHARIA DE DOCUMENTO		3.640,00 C	540,80	0,00	3.409,20 C
21285		21001010183	PALACIO DAS BICHAS LTDA		0,00	525,80	525,80	0,00
21297		21001011500	BRASFORAME INFORMATICA		446,30 C	446,30	3,00	0,00
21262		21001011504	ERIGANI E HENRIQUE LTDA		0,00	4.029,00	4.029,00	0,00
21283		21001011504	ORINA REPRESENTAÇÕES COM		0,00	1.588,43	1.590,43	0,00
21271		21001011512	ARAJO REPRESENT COMERCIAIS		0,00	148,31	148,31	0,00
21273		21001011513	DAADIK EDSON RASTI - ME		44,93 C	0,00	0,00	44,93 C
21280		21001011514	TATHIENE CAMARGO MACHADO		0,00	6.029,00	6.029,00	0,00
21287		21001011515	MACHADO E NOGUEIRA SOC. RANGI		0,00	15.000,00	15.000,00	0,00
21276		21001011518	MAK SOLUCOES TI LTDA		0,00	980,00	980,00	0,00
21277		21001011519	SOELE DEBORA MINACIA BARBOSAN		1.000,00 C	1.000,00	804,00	0,00
21285		21001011520	TOTVS BRASILLIA SOFTWARE LTDA		38.400,00 C	948,01	948,01	38.400,00 C
21320		21001011524	TUSSI & FLAHERNE ADVOGADOS ASS		1.000,00 C	0,00	0,00	1.000,00 C
21331		21001011527	CRISTIANI COMERCIO E REPRESENT.		0,00	150,71	150,71	0,00
21336		21001011531	F. DE ALMEIDA FERNANDES GULLAO		0,00	19.000,00	19.000,00	0,00
21337		21001011532	LIDERATI CONSULTORIA E TREIN.		0,00	629,57	10.237,00	9.607,43 C
21338		21001011533	ROSEVIL E FILHO - APÓS O DECE		0,00	0,00	58,03	58,03 C
21339		21001011534	HONORATA REPRESENTAÇÃO COMERC		0,00	676,90	676,90	0,00
21340		21001011540	CHAVE COMERCIO DE CEREJAS		0,00	681,74	681,74	0,00
21341		21001011541	KAUFMAN COMERCIO E INDUSTRIA		18,00 C	0,00	0,00	18,00 C
21342		21001011542	COM E APARELHIA COMERCIAL LTDA		695,00 C	695,00	0,00	0,00
21343		21001011545	MELODRAMA ARTES GRAFICAS S/C		2.100,00 C	2.100,00	0,00	0,00
21345		21001011548	FABIO APARECIDO AMARAL		0,00	3.120,00	3.120,00	3.040,00 C
21347		21001011547	LIVVCOM TRADE SERVICES		0,00	0,00	130,04	130,04 C
21354		21001011554	AGILITY TRANSPORTES LTDA		0,00	0,00	950,00	950,00 C
21357		21001011557	OMI REPRESENTAÇÕES COMERCIAIS		185,30 C	0,00	0,00	185,30 C

Este documento é cópia do original assinado digitalmente por GILSON AMILTON EGROTT. Protocolado em 25/07/2018 às 17:28:19, sob o número WUJ18100794383. Para conferir o original, acesse o site https://esaj.tst.jus.br/escjud/pesquisa/proc/0304258-08.2018.8.24.0033



265

**Balancete Analítico Consolidado (Valores em Reais)**

Folha: 00004

IMPENSAI

CNPJ/CPF: 10.242.889/0001-77

End.: Rodovia BR 103 8075-GALA 201-SALICIAS - CEP: 88311-800

Município: Itajaí

UF: SC

Emitted em: 06/07/2018

Período: Fevereiro de 2018

Conta	Classificador	Nome da Conta	C/C	Saldo Inicial	Mov. Débito	Mov. Crédito	Saldo Final
21100	21001030000	FURNecedores MERCADO EXTERNO		3.584.470,67 C	0,00	218.734,73	2.903.405,40 C
21171	21001030002	JETIKAL S.A		3.195.829,01 C	0,00	0,00	2.144.829,01 C
21172	21001030004	SALICA DEL ECUADOR S.A		211.420,05 C	0,00	0,00	211.420,05 C
21173	21001030005	SBS INTERNACIONAL FOOD GROUP E		276.221,61 C	0,00	218.734,73	445.167,34 C
21200	21002000000	EMPRESTIMOS E FINANCIAMENTOS		552.880,87 C	16.471,96	0,00	536.108,11 C
21202	21002010000	EMPRESTIMOS E FINANCIAMENTOS		394.804,74 C	0,00	0,00	394.804,74 C
21214	21002010002	C/C SOCIOS		77.768,36 C	0,00	0,00	77.768,36 C
21212	21002010003	SALDO C/C - BDO DAYDOVAL		54,98 C	0,00	0,00	54,98 C
21211	21002010005	SALDO C/C - BDO GRANDES		185,54 C	0,00	0,00	185,54 C
21227	21002010007	DUPPLICATES DESCONTADAS		276.877,66 C	0,00	0,00	276.877,66 C
21228	21002020000	BANCOS - CONTA GARANTIDA		31,81 C	0,00	0,00	31,81 C
21221	21002020001	BANCO FIEBA C/C 8672021		1,81 C	0,00	0,00	1,81 C
21223	21002020003	SIC BANCO		30,00 C	0,00	0,00	30,00 C
21215	21002030000	CREDITO IMOBILIARIO		197.463,52 C	16.471,96	0,00	181.191,56 C
21216	21002030001	CRED. IMOB. CONTRATO 650/13-1		197.463,52 C	16.471,96	0,00	181.191,56 C
21300	21003000000	OBRIGACOES TRABALHISTAS		6.855,90 C	4.983,42	0,00	1.872,48 C
21301	21003010000	SALARIOS E ORDENADOS A PAGAR		6.855,90 C	4.983,42	0,00	1.872,48 C
21318	21003010008	SALARIO A PAGAR - FILIAL - SP		6.855,90 C	4.983,42	0,00	1.872,48 C
21400	21004000000	ENCARGOS SOCIAIS A PAGAR		684.180,80 C	2.278,97	3.352,43	685.256,36 C
21401	21004010000	ENCARGOS SOCIAIS A PAGAR		288.028,47 C	2.278,97	3.352,43	289.103,95 C
21411	21004010001	INSS A RECOLHER		216.750,46 C	0,00	0,00	216.750,46 C
21414	21004010004	INSS SOBRE SALARIO A RECOLHER		7.501,77 C	545,73	0,00	8.047,50 C
21416	21004010005	CONTR. ASSISTENCIAL-RECOLHER		123,67 C	0,00	122,67	245,34 C
21418	21004010009	INSS A RECOLHER - FOLHA DE		61.921,33 C	0,00	2.630,05	64.551,38 C
21409	21004010010	INSS A RECOLHER - FOLHA DE		1.731,24 C	1.731,24	585,71	950,71 C
21430	21004040000	ENCARGOS S/ TRIBUTOS A PAGAR		386.152,43 C	0,00	0,00	386.152,43 C
21432	21004040001	ENCARGOS S/ TRIB. ESTADUAL A PD		122.870,95 C	0,00	0,00	122.870,95 C
21431	21004040003	ENCARGOS S/ TRIB. FEDERAL A PD		273.172,48 C	0,00	0,00	273.172,48 C
21500	21005000000	OBRIGACOES TRIBUTARIAS FEDERAL		5.070.987,01 C	0,00	183.152,48	5.254.139,49 C
21501	21005010000	OBRIGACOES TRIBUTARIAS		4.998.378,08 C	0,00	183.152,48	5.179.531,56 C
21526	21005010003	COPINA A RECOLHER		215.912,80 C	0,00	20.412,23	236.325,03 C
21527	21005010007	PIR A RECOLHER		45.891,55 C	0,00	4.380,64	50.272,19 C
21538	21005010020	ICMS RECOLHER IMPOZICAO (IR)		144.070,72 C	0,00	0,00	144.070,72 C
21531	21005010021	ICMS RECOLHER IMPOSTACAO (IM)		62.382,07 C	0,00	0,00	62.382,07 C
21532	21005010022	SURST TRIBUT A RECOLHER (RT)		4.284.840,93 C	0,00	100.776,29	4.385.617,22 C
21532	21005010023	SURST TRIBUT A RECOLHER (RM)		92.483,20 C	0,00	10.865,75	103.348,95 C
21534	21005010024	SURST TRIBUT A RECOLHER (PA)		35.972,54 C	0,00	17.804,81	53.777,35 C
21535	21005010025	SURST TRIBUT A RECOLHER (MD)		61.077,15 C	0,00	25.036,06	86.113,21 C
21536	21005010026	SURST. TRIB. A RECOLHER (CC)		5.908,97 C	0,00	0,00	5.908,97 C
21537	21005010027	ICMS DIFERENCIAL DE ALIQUOTA		28.402,23 C	0,00	0,00	28.402,23 C
21538	21005010028	SURST.TRIB.A RECOLHER (RM)		6.046,71 C	0,00	2.169,74	8.216,45 C
21583	21005020000	PARCELAMENTOS A PAGAR		54.211,33 C	0,00	0,00	54.211,33 C
21584	21005020002	PARCELAMENTO LONGO PR		54.211,33 C	0,00	0,00	54.211,33 C
21550	21005030000	JUROS S/ PARCELAMENTOS		18.396,60 C	0,00	0,00	18.396,60 C
21551	21005030001	JUROS S/ PARCELAMENTO PR		18.396,60 C	0,00	0,00	18.396,60 C
21600	21006000000	RETENCOES NA FONTE A RECOLHER		67.410,33 C	0,00	857,22	68.267,55 C
21601	21006010000	RETENCOES NA FONTE A RECOLHER		67.410,33 C	0,00	857,22	68.267,55 C

Este documento é cópia do original assinado digitalmente por GILSON AMILTON SGROTTI. Protocolado em 25/07/2018 às 11:28:18, sob o número WJ118106794303. Para conferir o original, acesse o site <http://www.tst.jus.br>

266

**Balancete Analítico Consolidado (Valores em Reais)**

Folha: 00007

RPPEL(0641)

CNPJ/CPF: 10.742.849/0001-97

End.: Rodovia BR 101 4075-BARRA DO BALNEARIO - CEP: 88311-000

Município: Itajaí

UF: SC

Estado em: 06/01/2018

Período: Fevereiro de 2018

Acesso	Terc	Classificador	Nome da Conta	C/C	Saldo Inicial	Mov.Débito	Mov.Crédito	Saldo Final
21612		21004010001	ISS RETIDO A RECOLHER		29.280,93 C	0,00	29,44	29.280,44 C
21613		21004010003	PIS/COFINS/CSLL RETIDO A REC.		1.549,60 C	0,00	602,31	2.171,91 C
21614		21004010004	INSS RETIDO A RECOLHER		35.430,26 C	0,00	0,00	35.430,26 C
21617		21004010007	IRRF RETIDO S/ D.J. A REC.		1.150,42 C	0,00	125,50	1.375,92 C
21700		21007000000	CORREÇÕES TRIBUT MUNICIPAIS		2.958,27 C	696,94	0,00	1.861,33 C
21750		21007020000	EMPRESTIMO PART RELACIONADA RJ		1.978,22 C	696,88	0,00	1.281,34 C
21751		21007020001	JOSÉ EDUARDO SIMÃO CP		1.978,22 C	696,88	0,00	1.281,34 C
21756		21007100000	JUNOS RECUPERAÇÃO JUDICIAL		580,65 C	0,00	0,00	579,99 C
21777		21007100001	JUNOS S/ TR		580,65 C	0,00	0,00	579,99 C
21800		21008000000	OUTRAS CONTAS		19.453,77 C	11.780,16	7.500,03	15.173,64 C
21801		21008010000	OUTRAS CONTAS A PAGAR		7.500,00 C	7.500,00	7.500,00	7.500,00 C
21811		21008010001	ALUGUEIS A PAGAR		7.500,00 C	7.500,00	7.500,00	7.500,00 C
21840		21008400000	EMPRESTIMENTO/FINAC. RJ		10.702,41 C	3.768,69	0,00	6.933,72 C
21841		21008400001	SIC BANCO 14.100800-9 CP		280,54 C	140,41	0,00	240,14 C
21842		21008400002	SIC BRASIL CTR 22/9902-8 CP		270,00 C	95,15	0,00	174,85 C
21844		21008400004	SIC FIRMA COM. 544813 CP		747,86 C	263,84	0,00	484,02 C
21845		21008400005	BANCO ITAU CP		172,03 C	60,56	0,00	111,47 C
21846		21008400006	BANCO SANTANDER CP		976,48 C	180,95	0,00	795,53 C
21847		21008400007	BANCO SAFRA CP		577,53 C	223,45	0,00	354,08 C
21848		21008400008	BANCO ABC CP		357,15 C	125,81	0,00	231,34 C
21849		21008400009	BANCO DO BRASILEIRO CP		7.838,57 C	2.670,32	0,00	4.968,25 C
21850		21008500000	FORNECEDORES (RJ)		1.451,36 C	511,47	0,00	939,89 C
21851		21008500001	SEXTEL TELECOMUNICAÇÕES		1,03 C	0,39	0,00	0,64 C
21852		21008500002	SOVIA BOVE EXPRESS		2,82 C	0,98	0,00	1,84 C
21853		21008500003	COOPERATIVA DOS TRANSPORTADORES		20,55 C	10,41	0,00	10,14 C
21854		21008500004	TANIA HÔMER SERVIÇOS MARÍTIMOS		2,04 C	0,73	0,00	1,31 C
21855		21008500005	BRINQUETARIA COM. E REPRESENTAÇ		0,60 C	0,23	0,00	0,37 C
21856		21008500006	DE LOGÍSTICA BRASIL		1,02 C	1,05	0,00	1,97 C
21857		21008500007	MARQUE LINDS REPRESENTAÇÕES		0,78 C	0,27	0,00	0,51 C
21858		21008500008	TRANSPORTES BERTOLINI		3,57 C	1,97	0,00	1,60 C
21859		21008500009	HERA OCEAN TRANSPORTES		8,40 C	2,96	0,00	5,44 C
21859		21008500010	BANCO CUFIA CP		484,03 C	163,91	0,00	320,12 C
21860		21008500010	SUL TRANSPORTES		0,73 C	2,39	0,00	1,66 C
21861		21008500011	TRANSPORTAÇÃO EMBORAÇÃO		0,00 C	0,00	0,00	0,00 C
21862		21008500012	EMANISIO SERVIÇOS		5,43 C	1,93	0,00	3,50 C
21863		21008500013	CONQUISTA REPRESENTAÇÕES		2,19 C	0,77	0,00	1,42 C
21864		21008500014	VAGNER DEFINIÇÃO REPRESENT. COM		1,46 C	0,51	0,00	0,95 C
21865		21008500015	ALBERTO CONSULTORIA EM TACINAM		1,30 C	1,25	0,00	2,55 C
21866		21008500016	HE E PRIMO COM. E REPRESENTAÇ		0,76 C	0,28	0,00	0,48 C
21867		21008500017	GERMANO MARCOS SCOTTINI		8,54 C	2,93	0,00	5,61 C
21868		21008500018	INNOVAT EVENTOS		2,48 C	0,53	0,00	1,95 C
21869		21008500019	MIX MARKETING PROMOCIONAL		3,44 C	1,28	0,00	2,16 C
21870		21008500020	NOGUEIRA E NASCIMENTO DA SILVA		3,75 C	1,32	0,00	2,43 C
21871		21008500021	SUN ODE E REPREZ DE PROD ALIM		1,74 C	0,60	0,00	1,14 C
21872		21008500022	SUPERMERCADOS BR COM. DE ALIM		1,26 C	0,44	0,00	0,82 C
21873		21008500023	SAMBIA REPRESENTAÇÕES		0,34 C	0,34	0,00	0,00 C
21874		21008500024	BARTAS REPRESENTAÇÕES		1,26 C	0,43	0,00	0,83 C
21875		21008500025	BIREITA COMUNICAÇÃO		1,66 C	0,57	0,00	1,09 C
21876		21008500026	GRANDE FID REPRESENTAÇÕES		1,36 C	0,48	0,00	0,88 C
21877		21008500027	MARCO VOLOR GRAFICA E EDITORA		1,63 C	0,53	0,00	1,10 C
21878		21008500028	CANONEX LOGÍSTICA		29,64 C	21,62	0,00	8,02 C
21879		21008500029	ODION REPRESENTAÇÕES		1,51 C	0,53	0,00	0,98 C
21880		21008500030	RS PARTICIPAÇÕES		3,81 C	1,34	0,00	2,47 C
21881		21008500031	EMRAT REPORT RESERV. SIST. ANA		10,90 C	1,82	0,00	9,08 C
21882		21008500032	EMRATACK INDUSTRIA DE ENERGIA		0,35 C	0,12	0,00	0,23 C
21883		21008500033	VISUAL PROMOCIONAL COM SERV.		5,13 C	1,81	0,00	3,32 C

Este documento é cópia do original assinado digitalmente por GILSON AMALTON SGROTT, Protocolado em 25/07/2018 às 11:28:19, sob o número MAJ18100794363. Para conferir o original, acesse o site <http://mtps.tre.jus.br/mtps/>



267

Balancete Analítico Consolidado (Valores em Reais)

Folha: 08008

IMPRES(0441)

CNPJ/CNP: 10.242.845/0001-77

End.: Rodovia BR 101 KM35-SALA 201-SALGUEIRO - CEP: 81311-800

Município: Itajaí

UF: SC

Emitido em: 06/07/2018

Período: Fevereiro de 2018

Acesso	Tipo	Classificador	Nome da Conta	C/C	Saldo Inicial	Mov. Débito	Mov. Crédito	Saldo Final
21884		21008500034	QUADRA E WESEF		0,24 C	0,14	0,00	0,22 C
21885		21008500035	QUEMÃO E LADOURIX ADVOGADOS		1,20 C	0,60	0,00	1,21 C
21886		21008500036	GIN BETT REPRESENTAÇÕES		1,00 C	0,34	0,00	0,60 C
21887		21008500037	STRINK - REPRESENTAÇÕES		1,84 C	0,86	0,00	1,08 C
21888		21008500038	TOTAL COMERC. E REPRESENTAÇÕES		0,32 C	0,13	0,00	0,19 C
21889		21008500039	TRANSMACKA TRANSPORTES		66,94 C	16,54	0,00	30,40 C
21890		21008500040	MEDAFORT DISTRIB. IND. E EXP.		1,41 C	0,50	0,00	0,91 C
21891		21008500041	SEIXAS E RAMOS COMERCIAL		0,35 C	0,12	0,00	0,23 C
21892		21008500042	IRAO ORGANIZAÇÃO CONTABIL		27,82 C	8,59	0,00	15,43 C
21893		21008500043	MARIA ZILVANIA B. DE SOUZA		0,96 C	0,33	0,00	0,63 C
21894		21008500044	TIVOLITUM VIAGENS E TURISMO		0,14 C	0,14	0,00	0,10 C
21895		21008500045	SMART PROM SERVICE		12,35 C	4,30	0,00	8,05 C
21896		21008500046	EXPRESSO JAVALI		5,77 C	2,02	0,00	3,75 C
21897		21008500047	EXCELÊNCIA LOGISTICA		12,41 C	4,30	0,00	8,07 C
21898		21008500048	PORTO SECO ROCHA TAMB. DE CARGA		1,84 C	0,84	0,00	1,20 C
21899		21008500049	JL NEGÓCIO TRANSP. CARGA T E LOG		20,32 C	7,17	0,00	13,15 C
21900		21008500050	SUA MAJESTADE TRANSP. LOG. E AR		25,37 C	8,94	0,00	16,43 C
21901		21008500051	E FERRERINO CIVIS		3,31 C	1,00	0,00	1,93 C
21902		21008500052	APL SOLUÇÕES DE LOGISTICA		33,04 C	11,64	0,00	21,40 C
21903		21008500053	SEJON GUARDA DE INC. DE LOGIST		0,06 C	0,02	0,00	0,04 C
21904		21008500054	MATZINI ADMINISTRA. EMPRESAR		1,94 C	0,67	0,00	1,27 C
21905		21008500055	TRANSLOGICA TRANSP. RODOV.		15,41 C	6,85	0,00	12,56 C
21906		21008500056	TRANSCUNHA		9,29 C	3,29	0,00	6,00 C
21907		21008500058	TRIGON SHOPS S.A		11,31 C	3,90	0,00	7,33 C
21908		21008500060	VEDONINTER SERV. ADM. MARITIMOS		24,48 C	8,63	2,00	13,85 C
21909		21008500062	LUXIA RITE MULLER LEWIS		3,10 C	1,00	0,00	2,02 C
21910		21008500063	ADRIARCO TRANSP. LOGIS. E SERV		36,11 C	9,20	0,00	16,91 C
21911		21008500064	MALINI BARROSO E ADVOGADOS ASS		8,46 C	3,00	0,00	5,46 C
21912		21008500065	MPM INTERMEDIÇÃO DE NEGÓCIOS		1,28 C	0,71	0,00	0,57 C
21913		21008500066	FISCON PENA INHIB. CONS.		0,18 C	0,05	0,00	0,13 C
21914		21008500067	LOGRAM LOGISTICA E TRANSPORTES		9,06 C	1,95	0,00	3,61 C
21915		21008500068	DELLOS TRANSPORTES E LOGISTICA		8,55 C	0,19	0,00	6,34 C
21916		21008500069	JOL S/A		1,63 C	0,63	0,00	1,20 C
21917		21008500070	VOLEBRA LOG. AIR TRANSP.		28,25 C	9,94	0,00	18,29 C
21918		21008500071	PRICENATERHODGECORPORA. ADM. IND		25,03 C	6,81	0,00	16,22 C
21919		21008500072	S. H. FACIL		3,14 C	1,09	0,00	2,05 C
21920		21008500073	ONEIRO BOM INTERNACIONAL		0,02 C	0,01	0,00	0,01 C
21921		21008500074	BRAZIL EXPRESSO TRANSP. DISTRIB		4,89 C	1,74	0,00	3,15 C
21922		21008500075	SOVANA COMERCIAL DESP. AVIACAO		0,57 C	0,21	0,00	0,36 C
21923		21008500076	CLESTO BOTTLEO T. INFORMÁTICO		0,48 C	0,15	0,00	0,33 C
21924		21008500077	CIAT CENTRO INT. AVIAC. TRANSP.		2,72 C	0,95	0,00	1,77 C
21925		21008500078	FUTURA DISTR. DE ALIMENTOS		19,44 C	6,88	0,00	12,56 C
21926		21008500079	RESOUQUE TECNO. E INFORMACAO		3,43 C	1,22	0,00	2,21 C
21927		21008500080	MTR TRANSP. E LOGISTICA MERCADO		1,35 C	0,46	0,00	0,89 C
21928		21008500081	JULIANA FARIOLA H. OLIVA		1,31 C	0,88	0,00	1,63 C
21929		21008500082	SP. DUMEA REPRESENTAÇÕES		4,41 C	1,56	0,00	2,87 C
21930		21008500083	LOSTA VERDE REPER. COM.		0,29 C	0,06	0,00	0,14 C
21931		21008500084	ELOGRAN REPER. COM.		1,29 C	0,47	0,00	0,82 C
21932		21008500085	M4 REPRESENTAÇÕES		4,56 C	1,59	0,00	2,91 C
21933		21008500086	TRUST PORT REPRESENTAÇÕES		2,36 C	0,82	0,00	1,53 C
21934		21008500087	ASSOC. BRAS. DAS EMP. C. EXPO.		1,57 C	0,58	0,00	1,01 C
21935		21008500088	ME MIRANDA E HESPANHOL		0,09 C	0,02	0,00	0,07 C
21936		21008500089	COMERCIAL SU		0,40 C	0,14	0,00	0,26 C
21937		21008500090	FORTALEZA DISTR. E LOGISTICA		0,86 C	0,32	0,00	0,54 C
21938		21008500091	CEMA CENTRAL MINERA. ATAC.		0,20 C	0,07	0,00	0,13 C
21939		21008500092	CASAS GUANABARA COMEST		0,26 C	0,10	0,00	0,16 C
21940		21008500094	SUPERMERCADO H. SAITO		0,09 C	0,02	0,00	0,07 C
21941		21008500095	CIÓVARE SUPERMERCADOS		0,47 C	0,18	0,00	0,29 C
21942		21008500096	ARMARÉM MATIUM		220,89 C	77,92	0,00	143,07 C
21943		21008500097	ORG. DISTR. DE ALIM. E BEBIDAS		0,88 C	0,28	0,00	0,52 C
21944		21008500099	GOOD BOM SUPERMERCADO		0,48 C	0,13	0,00	0,33 C
21945		21008500100	GIGA DE DISTR. E ATACADISTA		0,14 C	0,02	0,00	0,02 C
21946		21008500100	JORGE FARIOLA E CIA		1,04 C	0,35	0,00	0,69 C

Este documento é cópia do original assinado digitalmente por GILSON AMILTON SCROTT. Para conferir o original, acesse o site https://ataj.scs.br/SC/0304258-08.2018.8.24.0033, sob o número WJ1800784303. Para conferir o original, acesse o site https://ataj.scs.br/SC/0304258-08.2018.8.24.0033



## Balancete Analítico Consolidado (Valores em Reais)

Folha: 00089

INDEX(054)X

CNPJ/CNP: 10.362.499/0001-77

End.: Rodovia BR 101 4075-SALA 201-BALSEROC - CEP: 88310-400

Município: Itajaí

UF: SC

Emitido em: 06/07/2018

Período: Fevereiro de 2018

Acesso	Terc	Classificador	Nome da Conta	C/C	Saldo Inicial	Nov. Débito	Nov. Crédito	Saldo Final
21971		21008500101	IRACEMA BENTULINA		0,20 C	0,07	0,00	0,13 C
21972		21008500102	H.M COM. DE ALIMENTOS		0,28 C	0,08	0,00	0,20 C
21973		21008500103	IMAGOS DOA		0,38 C	0,13	0,00	0,25 C
21974		21008500104	MERCADINHO CHANA		0,40 C	0,14	0,00	0,26 C
21975		21008500105	MERCADO VERSTI		0,51 C	0,30	0,00	0,21 C
21976		21008500106	SUPERMERCADOS IMAGOS LOPES		1,01 C	0,35	0,00	0,66 C
21977		21008500107	SUPERMERCADO ASP		0,84 C	0,29	0,00	0,55 C
21978		21008500108	PARATY ATACADO E DISTRIBUIÇÃO		3,29 C	1,17	0,00	2,12 C
21979		21008500109	NATINO COM. DE PRODUTOS ALIMIS		1,45 C	0,51	0,00	0,94 C
21980		21008500110	QUEIMOC E COMPA		0,20 C	0,02	0,00	0,18 C
21981		21008500111	STO ATACADISTA DIST. PROD. ALIM		0,34 C	0,32	0,00	0,02 C
21982		21008500112	SUPERM SUPERMACH DE ASSIS		0,08 C	0,01	0,00	0,07 C
21983		21008500113	SUPERMERCADO TAGAI DE PRODUTOS		0,03 C	0,02	0,00	0,01 C
21984		21008500114	MARQUE LINE		3,71 C	0,85	0,00	2,86 C
21985		21008500115	GLIANZA SAUSAGEM		0,51 C	0,38	0,00	0,13 C
21985		21008500115	CARVALHO E FERREIRAS		0,02 C	0,01	0,00	0,01 C
21986		21008500116	CSAV GROUP AGENCIES BRAZIL		47,65 C	14,86	0,00	32,79 C
21986		21008500116	SILVA E MARRAS COM. DE ALIM		0,40 C	0,14	0,00	0,26 C
21987		21008500117	MAZE MARKETING		0,80 C	0,30	0,00	0,50 C
21987		21008500117	SUPERMERCADO EDGEMUNI		0,21 C	0,06	0,00	0,15 C
21988		21008500118	NY REPRESENTAÇÕES		7,14 C	2,52	0,00	4,62 C
21988		21008500118	WONO TIOU COM. DE ALIMENTOS		0,14 C	0,04	0,00	0,10 C
21989		21008500119	OLINDA DISTR. E COM. DE ALIM		3,05 C	1,09	0,00	1,96 C
21989		21008500119	SAMARA RELATÓRIO		5,13 C	1,82	0,00	3,31 C
21989		21008500120	E T PROMOÇÕES E EVENTOS		10,14 C	2,36	0,00	7,78 C
21990		21008500120	SH ADNA MERCADO		0,48 C	0,15	0,00	0,33 C
21991		21008500121	ANDRADE E LACER SOCIEDADE		5,34 C	1,87	0,00	3,47 C
21992		21008500121	RL ADMINISTRAÇÃO E SERVIÇOS		4,37 C	1,53	0,00	2,84 C
21992		21008500122	SH DA COSTA E CIA		4,91 C	1,73	0,00	3,18 C
21992		21008500122	SUPERMERCADO DALRYN		0,27 C	0,08	0,00	0,19 C
21992		21008500123	CARGO EXPRESS (DESPACHOS AMARE		4,21 C	1,40	0,00	2,81 C
21993		21008500123	NEZI ALVES BENEZA DE BONS		1,54 C	1,24	0,00	0,30 C
21993		21008500124	AUDRE HASSAD ZANDAN		0,90 C	0,33	0,00	0,57 C
21993		21008500125	OSMA SUPLENIMENTO DE ESCRITORIO		0,34 C	0,14	0,00	0,20 C
21993		21008500126	HVD TRANSPORTES E SERVIÇOS		10,35 C	10,70	0,00	-0,35 C
21993		21008500127	ANDRADE LOPES E REPRESENTAÇÕES		1,03 C	0,36	0,00	0,67 C
21993		21008500128	ALINE GOMES DA COSTA		0,68 C	0,22	0,00	0,46 C
21993		21008500129	ARACINDA BOM AMAREL. DE DOCE		0,20 C	0,07	0,00	0,13 C
21993		21008500130	WIG TRADING E EMPREENDEDORIAS		1,81 C	0,63	0,00	1,18 C
21993		21008500131	NOFFIN E BAGAGE		0,22 C	0,08	0,00	0,14 C
21993		21008500132	CASTANHEIRA DA S. REP DE ALIM		0,13 C	0,04	0,00	0,09 C
21993		21008500133	COOP DE FRATEL DO VALE CONTRAV		3,25 C	0,79	0,00	2,46 C
21993		21008500134	CESTMO BRASIL DISTRIBUIÇÃO		3,34 C	0,46	0,00	2,88 C
21993		21008500140	ONES REPRESENT. COMERCIAIS		5,56 C	0,55	0,00	5,01 C
21993		21008500142	V J REPRESENTAÇÕES		0,00	0,01	0,00	-0,01 C
21993		21008500143	J & BORDIN REPRESENTAÇÕES		0,23 C	0,08	0,00	0,15 C
21993		21008500144	LAFÉ REPRES DE PRO ALIM		0,31 C	0,10	0,00	0,21 C
21993		21008500145	MERCADINHO ALVES E FARSA		1,31 C	0,42	0,00	0,89 C
21993		21008500146	MARVATO A TOLEDO REP COM		0,02 C	0,04	0,00	-0,02 C
21993		21008500153	ROBLO REPRESENTAÇÕES COM		0,47 C	0,14	0,00	0,33 C
21993		21008500154	RODRIGUES E RODRIGUES SUPERMCO		0,80 C	0,14	0,00	0,66 C
21993		21008500155	SONARTE REPRESENTAÇÕES		1,44 C	0,43	0,00	1,01 C
21993		21008500157	SUPERMERCADO HIGAS E FILHO		1,61 C	0,56	0,00	1,05 C
21993		21008500158	SUPERM REPRESENTAÇÕES COM		1,17 C	0,48	0,00	0,69 C
21993		21008500159	TIAGO ARNHEIM DE ANGELO S. ROQU		1,03 C	0,30	0,00	0,73 C
21993		21008500159	SAGA MACHADO EMV. COM BEBES		2,53 C	0,92	0,00	1,61 C
21993		21008500160	V PL. PROMOÇÕES E EVENTOS		2,80 C	1,03	0,00	1,77 C
21900		21009000000	PROVISÕES		3.074,64 C	7.807,56	14.251,79	9.518,87 C
21901		21009010000	PROVISÕES TRABALHISTAS		3.074,64 C	7.807,56	14.251,79	9.518,87 C
21911		21009010001	FÉRIAS		2.674,17 C	7.207,89	13.328,44	7.792,94 C
21912		21009010002	INSS SOBRE FÉRIAS		547,92 C	599,71	102,64	130,85 C

Este documento é cópia do original assinado digitalmente por GILSON AMILTON SARCOTT. Protocolado em 25/07/2018 às 11:28:16, sob o número MJJ/18100784393. Para conferir o original, acesse o site https://esaj.tst.jus.br/escrta/infome o processo 0304258-08.2018.8.24.0033

269

**Balancete Analítico Consolidado (Valores em Reais)**

Folha: 00010

AMTEX (8641)

CNPJ/CPF: 18.262.489/0001-77

End.: Rodovia BR 103 4075-BALA 301-SALAHIBUN - CEP: 89321-490

Município: Itajaí

UF: SC

Emitido em: 05/07/2018

Período: Fevereiro de 2018

Acesso-Terc	Classificador	Nome da Conta	C/C	Saldo Inicial	Mov.Débito	Mov.Crédito	Saldo Final
21913	21009010001	PAGS SOBRE FÉRIAS		183,26 C	0,00	54,50	237,76 C
21914	21009010004	13 SALARIO		311,12 C	0,00	311,12	622,24 C
21915	21009010005	13S SOBRE 13 SALARIO		136,94 C	0,00	136,94	273,88 C
21916	21009010006	PAGS SOBRE 13 SALARIO		40,83 C	0,00	40,83	81,66 C
21110	21011000000	ADIANTAMENTO DE CLIENTES		56.323,92 C	310,00	0,00	56.013,92 C
21158	21011020000	ADIANTAMENTOS		56.323,92 C	310,00	0,00	56.013,92 C
21160	21011020001	ADIANTAMENTO DE CLIENTES		56.323,92 C	310,00	0,00	56.013,92 C
22000	22000000000	PASSIVO NÃO CIRCULANTE		49.562.092,28 C	363.461,90	363.661,96	42.562.092,28 C
22220	22020000000	FONCEDORES EM RECUP JUDICIAL		1.234.157,41 C	0,02	0,00	1.234.157,39 C
22221	22020020000	FONCEDORES EM RECUP JUDICIAL		1.234.157,41 C	0,02	0,00	1.234.157,39 C
22222	22020020001	MENTEL TELECOMUNICAÇÕES		1.368,04 C	0,00	0,00	1.368,04 C
22223	22020020002	SOUSA ROYR EXPRESS		3.488,36 C	0,00	0,00	3.488,36 C
22224	22020020003	COOPERATIVA DOS TRANSPORTADORE		36.948,55 C	0,00	0,00	36.948,55 C
22225	22020020004	PARIA COMEX SERVIÇOS MARÍTIMOS		2.579,73 C	0,00	0,00	2.579,73 C
22226	22020020005	BRINQUETARIA COM-K REPRESENTAÇ		800,41 C	0,00	0,00	800,41 C
22227	22020020006	OC LOGISTICS BRASIL		3.743,72 C	0,00	0,00	3.743,72 C
22228	22020020007	MARCOS LOSE REPRESENTAÇÕES		856,31 C	0,30	0,00	856,31 C
22229	22020020008	TRANSPORTE BERTOLINI		6.983,40 C	0,00	0,00	6.983,40 C
22230	22020020009	MIRA 07H TRANSPORTES		10.503,88 C	0,00	0,00	10.503,88 C
22231	22020020010	SOL DINAMICA TRANSPORTES		8.471,74 C	0,00	0,00	8.471,74 C
22232	22020020011	TRANSPORTADORA EMBOCAÇÃO		127,71 C	0,00	0,00	127,71 C
22233	22020020012	EMERSON SERVIÇOS		4.834,30 C	0,00	0,00	4.834,30 C
22234	22020020013	COMPOSITA REPRESENTAÇÕES		2.734,34 C	0,00	0,00	2.734,34 C
22235	22020020014	VAGNER REPISTOR REPRESENT COM.		1.567,92 C	0,00	0,00	1.567,92 C
22237	22020020016	ALBERTO CONSULTORIA EM TREINAM		4.420,19 C	0,00	0,00	4.420,19 C
22238	22020020017	MS E PRIMO COM. E REPRESENTAÇ		982,89 C	0,00	0,00	982,89 C
22239	22020020018	GERMAN MARCO SCUTIRRI		10.415,24 C	0,00	0,00	10.415,24 C
22240	22020020019	INOVAN EVENTOS		1.876,23 C	0,00	0,00	1.876,23 C
22241	22020020020	NIX MARKETING PROMOCIONAL		4.544,90 C	0,00	0,00	4.544,90 C
22242	22020020021	NOBREIA E MACHADO DA SILVA		4.688,55 C	0,00	0,00	4.688,55 C
22244	22020020023	SOX COM E EXPRESS DE PROD ALIM		2.141,15 C	0,00	0,00	2.141,15 C
22245	22020020024	SUPERMERCADOS DE COM. DE ALIM.		1.564,78 C	0,00	0,00	1.564,78 C
22245	22020020024	SABOIA REPRESENTAÇÕES		1.198,78 C	0,00	0,00	1.198,78 C
22246	22020020025	GANTAN REPRESENTAÇÕES		1.536,85 C	0,00	0,00	1.536,85 C
22247	22020020026	DIFFETA CONEXÃO		2.034,28 C	0,00	0,00	2.034,28 C
22248	22020020027	GRANDE BIC REPRESENTAÇÕES		1.647,40 C	0,00	0,00	1.647,40 C
22249	22020020028	MAPRU KOLOR GRAFICA E EDITORA		1.968,43 C	0,00	0,00	1.968,43 C
22254	22020020029	COMUNICA LOBISTAS		34.600,45 C	0,00	0,00	34.600,45 C
22253	22020020029	PODIUM REPRESENTAÇÕES		1.881,87 C	0,00	0,00	1.881,87 C
22253	22020020030	BIC PARTICIPAÇÕES		4.758,75 C	0,00	0,00	4.758,75 C
22256	22020020031	SMART REPORT USSEMY BIEE ANALI		13.007,55 C	0,00	0,00	13.007,55 C
22257	22020020032	FORMPACK INDUSTRIA DE EMBALAG		427,84 C	0,00	0,00	427,84 C
22258	22020020033	VISUAL PROFISSIONAL COM SERV.		6.421,98 C	0,00	0,00	6.421,98 C
22259	22020020034	QUADRA E KESER		485,30 C	0,00	0,00	485,30 C
22260	22020020035	GUIMÃO E LARRONTE ADVOGADOS		2.431,99 C	0,00	0,00	2.431,99 C
22261	22020020036	G. M. SETT REPRESENTAÇÕES		1.218,84 C	0,00	0,00	1.218,84 C
22263	22020020037	STREIF - REPRESENTAÇÕES		2.330,79 C	0,00	0,00	2.330,79 C
22263	22020020037	TOTAL COMERC. E REPRESENTAÇÕES		445,36 C	0,00	0,00	445,36 C
22263	22020020038	TRANSMAGNA TRANSPORTES		58.899,91 C	0,00	0,00	58.899,91 C
22264	22020020039	REDAFORTE DISTRIB. IMP E EXP		1.767,15 C	0,00	0,00	1.767,15 C
22265	22020020040	ESTAR E BARRAS COMERCIAL		428,57 C	0,00	0,00	428,57 C
22266	22020020041	TRIO ORGANIZAÇÃO COMPANY		29.770,94 C	0,00	0,00	29.770,94 C
22267	22020020042	MARIA EDIVANIA B. DE SOUSA		1.176,07 C	0,00	0,00	1.176,07 C
22268	22020020043	TRAVELTUR VIAGENS E TURISMO		148,00 C	0,00	0,00	148,00 C
22269	22020020044	SMART PRODU SERVICE		15.531,49 C	0,00	0,00	15.531,49 C
22272	22020020045	EXPRESSO ITAJAÍ		7.180,90 C	0,00	0,00	7.180,90 C
22273	22020020046	EXCELÊNCIA LOGÍSTICA		15.565,37 C	0,00	0,00	15.565,37 C
22274	22020020047	PORTO DECO SOCIA TOWN DE CABO		2.275,58 C	0,00	0,00	2.275,58 C

Este documento é cópia do original assinado digitalmente por GILSON AMARAL TON SERROTT. Protocolado em 25/07/2018 às 11:28:19, sob o número WUJ16100794383. Para conferir o original, acesse o site https://esaj.jsc.jus.br/esaj.



270

**Balancete Analítico Consolidado (Valores em Reais)**

Folha: 00031

AMPEX(0641)

CNPJ/CPF: 10.242.829/0001-77

End.: Rodovia BR 101 4075-SALA 201-BALNEIROS - CEP: 89311-600

Município: Itajaí

UF: SC

Emitido em: 06/07/2018

Período: Fevereiro de 2018

Asseso	Terc	Classificador	Nome da Conta	C/C	Saldo Inicial	Nov.Débito	Nov.Crédito	Saldo Final
22273		22020020042	JL. BRUNÃO TRANSP. CARGA T E LOG		25.446,21	0,00	0,00	25.446,21
22276		22020020043	SOL MAJESTADE TRANSP. LOG E AFM		31.733,16	0,00	0,00	31.733,16
22277		22020020040	E FIMMPCIOS OLIVEI		3.813,83	0,00	0,00	3.813,83
22278		22020020051	APL SOLUÇÕES DE LOGISTICA		41.308,11	0,00	0,00	41.308,11
22279		22020020052	ZEIXO GUARÁ DE OCC. DE LOGIST		54,07	0,00	0,00	54,07
22282		22020020053	MAXIMI ADMINISTRAÇ EMPRESAS		2.388,07	0,00	0,00	2.388,07
22283		22020020054	TRANSTUCA TRANSP. Robov.		24.298,10	0,00	0,00	24.298,10
22284		22020020055	TRANSTUCA		11.658,40	0,00	0,00	11.658,40
22285		22020020056	TECOM FLAPE S.A		14.141,32	0,00	0,00	14.141,32
22286		22020020057	VECONINER DESVADM. MARITIMOS		30.422,90	0,00	0,00	30.422,90
22287		22020020059	J PL PROMOÇÕES E EVENTOS		3.648,37	0,00	0,00	3.648,37
22288		22020020059	LUCIA BOTE MULLER LEMOS		3.844,18	0,00	0,00	3.844,18
22289		22020020060	APENASO INAMSP. LOGIS. E SERV		22.056,52	0,00	0,00	22.056,52
22301		22020020061	WALDIR BARRODO E ADVOGADOS ASS		10.431,21	0,00	0,00	10.431,21
22302		22020020062	MPBM INTERMEDIACÃO DE NEGÓCIOS		2.513,08	0,00	0,00	2.513,08
22303		22020020063	VIDEO FERN LETHO SIST COM		189,37	0,00	0,00	189,37
22304		22020020064	LOTTRAN LOGISTICA E TRANSPORTES		6.928,46	0,00	0,00	6.928,46
22305		22020020065	CHLOZ TRANSPORTES E LOGISTICA		872,42	0,00	0,00	872,42
22306		22020020066	DEL S/A		2.247,49	0,00	0,00	2.247,49
22307		22020020067	VOLANDA LOG ARR TRANSP		35.286,54	0,00	0,00	35.286,54
22308		22020020068	PRICMATERSOUELLIDOPKRS AOD THD		31.276,75	0,00	0,00	31.276,75
22309		22020020069	K H FACIL		3.883,19	0,00	0,00	3.883,19
22310		22020020070	CHEROE COM INTERNACIONAL		32,67	0,00	0,00	32,67
22311		22020020071	BRASIL EXPRESS TRANSP SISTEMAS		6.159,70	0,00	0,00	6.159,70
22312		22020020072	CIDAMA COMERCIAIS DEEP ANDREONI		736,23	0,00	0,00	736,23
22313		22020020073	GLÉSIO BOTELO T INFORMATICO		548,13	0,00	0,00	548,13
22314		22020020074	DIAT CENTRO INT ARRAS TRANSP		3.388,70	0,00	0,00	3.388,70
22315		22020020075	FUTURA DISTR. DE ALIMENTOS		24.236,95	0,00	0,00	24.236,95
22316		22020020076	RESOURCE TECNOL E INFORMACÃO		4.310,59	0,00	0,00	4.310,59
22317		22020020077	WJR TRANSP E LOGISTICA MERCADO		1.644,51	0,00	0,00	1.644,51
22318		22020020078	SOLIMAN PASSOLA M SILVA		3.139,53	0,00	0,00	3.139,53
22319		22020020079	MP BOMBA REPRESENTAÇÕES		5.525,74	0,00	0,00	5.525,74
22320		22020020081	LUSTA VERDE REPSAS COML		221,88	0,00	0,00	221,88
22321		22020020081	BLOGMAN REPRES. COML.		1.654,54	0,00	0,00	1.654,54
22322		22020020082	94 REPRESENTAÇÕES		5.656,38	0,00	0,00	5.656,38
22323		22020020083	IMSTI FORT REPRESENTAÇÕES		2.445,59	0,00	0,00	2.445,59
22324		22020020084	ASSOC BRAS DAS EMP U EXPO		1.993,35	0,00	0,00	1.993,35
22325		22020020085	DE NORANDA E REPRESENTAÇÕES		80,73	0,00	0,00	80,73
22326		22020020086	FORTALEZA DISTR B LOGISTICA		1.123,26	0,00	0,00	1.123,26
22327		22020020087	COMERCIAL BV		898,34	0,00	0,00	898,34
22328		22020020088	CEXA CENTRAL NIMMIRA ATAC.		249,17	0,00	0,00	249,17
22329		22020020089	CALAS GUANARARA OMBERT		248,84	0,00	0,00	248,84
22330		22020020090	SUPERMERCADOS H SAITO		80,99	0,00	0,00	80,99
22331		22020020091	COVARNA SUPERMERCADOS		627,91	0,00	0,00	627,91
22332		22020020092	ARMASER MATEUS		276.198,44	0,00	0,00	276.198,44
22333		22020020093	IMC DISTR DE ALIM E BEBIDAS		896,68	0,00	0,00	896,68
22334		22020020094	DOCE COM SUPERMERCADOS		548,17	0,00	0,00	548,17
22335		22020020095	GIGA DO DISTR. E ATACADISTA		64,79	0,00	0,00	64,79
22336		22020020096	JORGE BATISTA E CIA		1.254,96	0,00	0,00	1.254,96
22337		22020020097	INACIMA BERTOLINA		249,17	0,00	0,00	249,17
22338		22020020098	H.M COM. DE ALIMENTOS		289,09	0,00	0,00	289,09
22339		22020020099	IRMÃOES BOA		547,12	0,00	0,00	547,12
22340		22020020100	MERCADINHO CHANA		498,34	0,00	0,00	498,34
22341		22020020101	MERCADO VERATTI		699,43	0,00	0,00	699,43
22342		22020020102	SUPERMERCADOS IRMÃOES LOPES		1.245,84	0,00	0,00	1.245,84
22343		22020020103	SUPERMERCADO ZEP		1.046,31	0,00	0,00	1.046,31
22344		22020020104	TANATI ATACADO E DISTRIBUIÇÃO		4.142,43	0,00	0,00	4.142,43
22345		22020020105	JATIM COM. DE PRODUTOS ALIMT.		1.808,94	0,00	0,00	1.808,94
22346		22020020106	QUEIROZ E SOBRÁ		87,21	0,00	0,00	87,21
22347		22020020107	SUP ATACADISTA DISTR PROD ALIM		1.146,38	0,00	0,00	1.146,38
22348		22020020108	SUPERM SUPERM DE ABRIS		62,29	0,00	0,00	62,29
22349		22020020109	SUPERMERCADO MAGAT DE PRODUTOS		62,29	0,00	0,00	62,29
22350		22020020110	MAKRE LINE		3.376,14	0,00	0,00	3.376,14

Este documento é cópia do original assinado digitalmente por GILSON AMALTON SERRA, Protocolado em 25/07/2018 às 11:26:18, sob o número MJU18100794383. Para conferir o original, acesse o site <https://wsa.jsc.jus.br/epi/>



271

Balancete Analítico Consolidado (Valores em Reais)

Folha: 00013

AMPEX106411

CNPJ/CNP: 10.242.889/0001-30

End.: Rodovia BR 101 4075-SALA 201-SALGUEIRO - CEP: 88311-600

Município: Itajaí

UF: SC

Emitido em: 05/07/2019

Período: Fevereiro de 2019

Acesso	Terc	Classificador	Nome da Conta	C/C	Saldo Inicial	Nov.Débito	Nov.Crédito	Saldo Final
22351		22020020111	CARVALHO E FERREIROS		34,08 C	0,00	0,00	34,08 C
22352		22020020112	SILVA E BARBOSA COM. DE ALIM		499,34 C	0,00	0,00	499,34 C
22353		22020020113	SUPERMERCADO BERGAMINI		224,25 C	0,00	0,00	224,25 C
22354		22020020114	VIVO SULO COM. DE ALIMENTOS		149,50 C	0,00	0,00	149,50 C
22355		22020020115	OLIVEIRA MESTR. E COM. DE ALIM.		3.887,30 C	0,00	0,00	3.887,30 C
22356		22020020118	SM ATINA MERCADO		549,17 C	0,00	0,00	549,17 C
22358		22020020117	ANDRADE E LACAI SOCIEDADE		6.846,20 C	0,00	0,00	6.846,20 C
22357		22020020113	SUPERMERCADO HALBEN		322,92 C	0,00	0,00	322,92 C
22359		22020020118	RENE ALVES BEBERNA EM ASSO		4.405,86 C	0,00	0,00	4.405,86 C
22360		22020020130	ALIANÇA NAVEGAÇÃO		636,32 C	0,00	0,00	636,32 C
22361		22020020121	CEAV GROUP AGÊNCIAS BRASIL		59.836,27 C	0,00	0,00	59.836,27 C
22362		22020020122	AMAX MARKETING		1.079,30 C	0,00	0,00	1.079,30 C
22363		22020020123	RT REPRESENTAÇÕES		6.935,85 C	0,00	0,00	6.935,85 C
22364		22020020134	SARANA RELATÓRIOS		6.448,82 C	0,00	0,00	6.448,82 C
22365		22020020125	E F PROMOÇÕES E EVENTOS		12.652,83 C	0,00	0,00	12.652,83 C
22366		22020020128	AL ADMINISTRAÇÃO E SERVIÇOS		3.446,65 C	0,00	0,00	3.446,65 C
22367		22020020127	LA DA COSTA E CIA		6.140,06 C	0,00	0,00	6.140,06 C
22368		22020020124	CARGO EXPRESS DESPACHOS AVIAR		3.365,18 C	0,00	0,00	3.365,18 C
22369		22020020129	ANDRE MACIÃO EMPRAS		1.181,13 C	0,00	0,00	1.181,13 C
22370		22020020130	GIMAN SUPPLEMENTOS DE ESCRITÓR		480,68 C	0,00	0,00	480,68 C
22371		22020020131	VIV INDEPENDENTES E SERVIÇOS		37.966,57 C	0,00	0,00	37.966,57 C
22372		22020020132	ANDRADE LOPES E REPRESENTAÇÕES		1.275,98 C	0,00	0,00	1.275,98 C
22373		22020020133	ALINE COMES DA COSTA		797,34 C	0,00	0,00	797,34 C
22374		22020020139	COMPANHIA SEM EXMAREN. DE BUCS		255,20 C	0,00	0,00	255,20 C
22375		22020020135	RIO TRADING E EMPREENDIMENTOS		2.242,52 C	0,00	0,00	2.242,52 C
22376		22020020136	SOFIM E BARAGI		293,20 C	0,00	0,00	293,20 C
22377		22020020137	CASTANHEIRA DA E. REP DE ALIM		151,51 C	0,00	0,00	151,51 C
22378		22020020138	GRUP DE TRANSP DO VALE-COINAV		2.896,52 C	0,00	0,00	2.896,52 C
22379		22020020138	DESTRO BRASIL DISTRIBUIÇÃO		1.649,00 C	0,00	0,00	1.649,00 C
22380		22020020140	OPES REPRESENT CONSULTAS		1.832,36 C	0,00	0,00	1.832,36 C
22381		22020020141	J J REVIÇÕES		27,87 C	0,00	0,00	27,87 C
22382		22020020142	J.A. BOBIO REPRESENTAÇÃO		285,94 C	0,00	0,00	285,94 C
22383		22020020142	LARI KERRI DE TIVO ALIN		363,81 C	0,00	0,00	363,81 C
22384		22020020144	MERCADINHO ALVES E FARIÁ		1.455,01 C	0,00	0,00	1.455,01 C
22385		22020020145	MARANJA E TULINO REP COM		126,21 C	0,00	0,00	126,21 C
22386		22020020145	ROGÉRIO REPRESENTAÇÕES COM		585,60 C	0,00	0,00	585,60 C
22387		22020020147	RODRIGUES E RODRIGUES SUPERMER		498,34 C	0,00	0,00	498,34 C
22388		22020020148	ROMARY REPRESENTAÇÕES		1.753,92 C	0,00	0,00	1.753,92 C
22390		22020020150	ROMARIO REPRESENTAÇÕES COML		3.785,18 C	0,00	0,00	3.785,18 C
22391		22020020151	SUPERMERCADO NICAS E FILIUS		1.993,35 C	0,00	0,00	1.993,35 C
22392		22020020152	TIAGO BEHRER DE ANDREI E DOQUE		1.286,51 C	0,00	0,00	1.286,51 C
22393		22020020153	SAGA MACHADO SERV COM SERV		3.282,47 C	0,00	0,00	3.282,47 C
22250		22050000000	EXIGÍVEL A LONGO PRAZO		540.050,72 C	0,00	0,00	540.050,72 C
22251		22050016000	CONTRATO FINANC. - IMOBILIARIO		540.050,72 C	0,00	0,00	540.050,72 C
22252		22050010001	ORÇU IMOB CONTRATADO 658074-9 LP		540.050,72 C	0,00	0,00	540.050,72 C
22270		22070000000	EMPRESA - PARTE RELACIONADAS		2.586.358,08 C	0,00	0,00	2.586.358,08 C
22271		22070010000	VALLE SURFADA - USU		2.586.358,08 C	0,00	0,00	2.586.358,08 C
22280		22080000000	PARCELAMENTOS TRIBUTARIOS		7.402.551,28 C	0,00	0,00	7.402.551,28 C
22281		22080140000	PARCELAMENTO SUBST. TRIBUT. SP		7.113.424,18 C	0,00	0,00	7.113.424,18 C
22482		22080150000	PARCELAMENTO ICMS ST MS - LP		289.127,10 C	0,00	0,00	289.127,10 C
22930		22081000000	JURAS PARCELAMENTO LP		89.303,62 C	0,00	0,00	89.303,62 C
22901		22081010000	JURAS DO PARCELAMENTO LP		89.303,62 C	0,00	0,00	89.303,62 C
22230		22090000000	EMPRESA/FINANC/ EM RECUPERAÇÃO		28.217.283,08 C	0,00	0,00	28.217.283,08 C
22291		22090140000	EMPRESAS/FINANCIAMENTOS(ND)		28.217.283,08 C	0,00	0,00	28.217.283,08 C
22292		22090140011	BIC BRUNO 14.106580-5		498.337,61 C	0,00	0,00	498.337,61 C
22293		22090140032	BOS DO BRASIL - CTR 1170002-X		337.765,28 C	0,00	0,00	337.765,28 C

Este documento é cópia do original assinado digitalmente por GILSON AMILTON SGROTT. Protocolado em 25/07/2019 às 11:28:19, sob o número WJVT100794383. Para conferir o original, acesse o site https://esaj.tst.jus.br/sgtr/... informe o processo 0304258-08.2018.8.24.0033

272

## Balancete Analítico Consolidado (Valores em Reais)

Folha: 00313

AMPEX106411

CNPJ/CPF: 10.242.859/0001-15

End.: Rodovia BR 101 4075-DALA 101-SALGUEIRO - CEP: 82311-600

Município: Itajaí

UF: SC

Emitido em: 06/07/2018

Período: Fevereiro de 2018

Acesso	Year	Classificador	Nome da Conta	C/C	Saldo Inicial	Mov.Débito	Mov.Crédito	Saldo Final
22294		22090040003	BRASESCO IT 2010/0164		10.136.859,79 C	0,00	0,00	10.136.859,79 C
22295		22090040004	BDO FINEA CONTRATO 544913		932.903,09 C	0,00	0,00	932.903,09 C
22296		22090040005	BANCO ITAU		214.949,70 C	0,00	0,00	214.949,70 C
22297		22090040006	BANCO SANTANDER		713.224,46 C	0,00	0,00	713.224,46 C
22298		22090040007	BANCO SAFAS		722.081,26 C	0,00	0,00	722.081,26 C
22299		22090040008	BANCO APC		446.538,72 C	0,00	0,00	446.538,72 C
22210		22090040009	BANCO DO BRASESCO		13.633.283,43 C	0,00	0,00	13.633.283,43 C
22211		22090040010	BANCO SOFISA		581.393,64 C	0,00	0,00	581.393,64 C
22400		22400000000	EMPRESTIMOS PARTE RELACIONADAS		2.473.396,17 C	0,00	0,00	2.473.396,17 C
22411		22400040000	JOGE RICARDO SIMÃO		2.473.396,17 C	0,00	0,00	2.473.396,17 C
22500		22500000000	CONTAS TRANSITÓRIAS		0,00	363.661,96	363.661,96	0,00
22503		22500030000	TRANSITORIA IOM		0,00	214.399,79	214.399,79	0,00
22504		22500040000	TRANSITORIA FII		0,00	14.138,66	14.138,66	0,00
22505		22500050000	TRANSITORIA COPINS		0,00	65.123,51	65.123,51	0,00
23000		23000000000	PATRIMONIO LIQUIDO		38.544.670,77 D	1.700,88	0,00	38.546.371,65 D
23100		23001000000	CAPITAL SOCIAL		20.468.345,00 C	0,00	0,00	20.468.345,00 C
23101		23001010000	CAPITAL SOCIAL		20.468.345,00 C	0,00	0,00	20.468.345,00 C
23111		23001010001	CAPITAL SUBSCRITO EM		20.468.345,00 C	0,00	0,00	20.468.345,00 C
23500		23005000000	LUCROS OU PREJUÍZOS ACUMULADOS		59.014.442,76 D	0,00	0,00	59.014.442,76 D
23502		23005020000	PREJUÍZO ACUMULADO		59.014.442,76 D	0,00	0,00	59.014.442,76 D
23521		23005020001	-> PREJUÍZO ACUMULADO		59.014.442,76 D	0,00	0,00	59.014.442,76 D
23600		23006000000	AJUSTE EXERCÍCIOS ANTERIORES		1.426,99 C	1.700,88	0,00	273,89 D
23601		23006010000	AJUSTE EXERCÍCIOS ANTERIORES		1.426,99 C	1.700,88	0,00	273,89 D
23611		23006010001	AJUSTE EXERCÍCIOS ANTERIORES		1.426,99 C	1.700,88	0,00	273,89 D

Este documento é cópia do original assinado digitalmente por GILSON AMILTON SCORCOTT Protocolado em 25/07/2018 às 11:26:19, sob o número WJFJTB100794363. Para conferir o original, acesse o site <https://esaj.jsc.jus.br/esaj>.

Arquivo o processo 0304258-08.2018.8.24.0033

273

## Balancete Analítico Consolidado (Valores em Reais)

Folha: 00014

AMPEX(0641)

CNPJ/CPF: 10.242.865/0001-77

End.: Rodovia BR 101-4075-CALA 101-SALGUEIRO - CEP: 82311-600

Município: Itajaí

UF: SC

Emitido em: 06/07/2018

Período: Fevereiro de 2018

Acesso	Terc	Classificador	Nome da Conta	C/C	Saldo Inicial	Mov.Débito	Mov.Crédito	Saldo Final
40000		40000000000	CUSTOS		0,00	1.301.799,21	427.643,16	874.156,05 D
42000		42000000000	MATERIAIS		0,00	1.301.799,21	427.643,16	874.156,05 D
42100		42001000000	CUSTOS DAS MERCAD. REVENIDAS		0,00	1.300.188,89	426.032,84	874.156,05 D
42113		42001020000	CUSTO DAS MERCAD. REVENIDAS		0,00	1.300.188,89	426.032,84	874.156,05 D
42101		42001020001	ESTOQUE INICIAL MERCADORIA		0,00	873.466,76	0,00	873.466,76 D
42102		42001020002	OUTROS CUSTOS DE IMPORTAÇÕES		0,00	43.617,81	5.180,40	38.328,41 D
42103		42001020003	COMPR. DE MERCADORIA		0,00	219.734,77	0,00	219.734,73 D
42104		42001020004	ARMANZENAGEM		0,00	13.641,81	0,00	13.641,81 D
42106		42001020006	I-I ICMS - BENEFICIO FISCAL		0,00	50.887,78	106.711,58	55.823,80 C
42111		42001020011	ESTOQUE FINAL		0,00	0,00	314.131,86	314.131,86 C
42200		42002000000	MATERIAIS		0,00	1.610,32	1.610,32	0,00
42300		42002030000	OUTRAS ENTRADAS/SAÍDAS		0,00	1.610,32	1.610,32	0,00
42305		42002030001	TRANSFERENCIAS RECEBIDAS		0,00	805,16	805,16	0,00
42306		42002030002	TRANSFERENCIAS DESPESAS		0,00	805,16	805,16	0,00

Este documento é cópia do original assinado digitalmente por GILSON AMLTON SERROTT, Protocolado em 25/07/2018 às 11:28:19, sob o número WLJ/18/00794383. Para conferir o original, acesse o site https://esaj.tjsc.jus.br/espaj/, informe o processo 0304258-08.2018.8.24.0033.



274

## Balancete Analítico Consolidado (Valores em Reais)

Folha: 00013

ANEXO(0647)

CNPJ/CNP: 10.242.939/0001-97

End.: Rodovia BR 101 4075-SALA 201-GARIBOLDI - CEP: 82311-600

Município: Itajaí

UF: SC

Encerrado em: 30/07/2018

Período: Fevereiro de 2018

Acesso Terc	Classificador	Nome da Conta	C/C	Saldo Inicial	Mov.Débito	Mov.Crédito	Saldo Final
50000	5000000000	DESPESAS		0,00	254.213,94	0,00	254.213,94 D
51000	5100000000	DESPESAS OPERACIONAIS		0,00	211.026,83	0,00	211.026,83 D
51100	5100100000	DESPESAS OPER ADMINISTRATIVAS		0,00	211.026,83	0,00	211.026,83 D
51101	5100101000	DESPESAS COM PESSOAL		0,00	29.857,72	0,00	29.857,72 D
51101	5100101001	PIRMIAS		0,00	13.325,69	0,00	13.325,69 D
51107	5100101002	13º SALARIO		0,00	628,22	0,00	628,22 D
51109	5100101003	INDS		0,00	2.191,68	0,00	2.191,68 D
51109	5100101004	FGTS		0,00	654,23	0,00	654,23 D
51112	5100101005	ASSISTENCIA MEDICA		0,00	5.856,53	0,00	5.856,53 D
51114	5100101006	VALE REFEICAO		0,00	3.222,45	0,00	3.222,45 D
51115	5100101007	VALE TRANSPORTE		0,00	388,00	0,00	388,00 D
51120	5100101008	INDICA ESTADIO		0,00	2.873,16	0,00	2.873,16 D
51127	5100101009	REDCOSES		0,00	463,06	0,00	463,06 D
51150	5100105000	DESPESAS COM OCUPACAO		0,00	10.802,38	0,00	10.802,38 D
51151	5100105001	ALUGUEIS		0,00	7.508,00	0,00	7.508,00 D
51152	5100105002	CONDOMINIOS		0,00	3.302,38	0,00	3.302,38 D
51200	5100107000	UTILIDADES E SERVIÇOS		0,00	371,48	0,00	371,48 D
51205	5100107001	TELEFONE		0,00	71,48	0,00	71,48 D
51206	5100107002	SERVIÇOS E MANUTEN		0,00	300,00	0,00	300,00 D
51250	5100109000	DESPESAS GERAIS		0,00	30.282,28	0,00	30.282,28 D
51251	5100109001	MATERIAL GRAFICO		0,00	1.306,00	0,00	1.306,00 D
51255	5100109005	REVISTAS, JORNAIS, ASSINATURAS		0,00	218,36	0,00	218,36 D
51258	5100109008	COMODIDADES E LABORAÇÓES		0,00	2.031,85	0,00	2.031,85 D
51259	5100109009	EDUCACAO		0,00	5.802,43	0,00	5.802,43 D
51260	5100109010	DEPRECIACAO E AMORTIZACAO		0,00	4.640,22	0,00	4.640,22 D
51263	5100109016	VIAGENS E ESTADAS		0,00	1.282,08	0,00	1.282,08 D
51267	5100109021	ALUGUEL DE EQUIPAMENTOS		0,00	315,00	0,00	315,00 D
51269	5100109022	COMUNICACAO		0,00	2.840,00	0,00	2.840,00 D
51272	5100109023	GASTOS COM OBRIGACAO		0,00	9.496,07	0,00	9.496,07 D
51274	5100109027	CUSTOS DE DOCUMENTOS		0,00	504,51	0,00	504,51 D
51276	5100109028	ENTRORRENHIMOS		0,00	180,00	0,00	180,00 D
51278	5100109031	GABINETE		0,00	123,26	0,00	123,26 D
51280	5100109032	MATERIAL PARA USO OU CONSUMO		0,00	1.139,20	0,00	1.139,20 D
51500	5100110000	DESPESAS GERAIS COMERCIAIS		0,00	53.561,18	0,00	53.561,18 D
51501	5100110001	LANCOS E REFEICAO		0,00	26,00	0,00	26,00 D
51503	5100110002	COMISSAO DOS REPRESENTANTES		0,00	7.502,64	0,00	7.502,64 D
51507	5100110007	DESCUOS DE VENDAS		0,00	350,00	0,00	350,00 D
51508	5100110008	DESCUOS COMERCIAIS		0,00	22.559,34	0,00	22.559,34 D
51510	5100110010	COMPRA DE PALET		0,00	5.400,00	0,00	5.400,00 D
51511	5100110011	PROPAGANDA E PUBLICIDADE		0,00	17.523,20	0,00	17.523,20 D
51500	5100111000	SERVICOS TOMADOS TERCEIROS		0,00	86.151,79	0,00	86.151,79 D
51502	5100111001	CONSELORIA		0,00	10.611,76	0,00	10.611,76 D
51511	5100111010	HONORARIOS ADVOCACAO/CONTAB		0,00	27.018,00	0,00	27.018,00 D
51523	5100111011	SERVICOS PRESTADOS PJ		0,00	48.522,03	0,00	48.522,03 D
51163	5200000000	RESULTADO FINANCEIRO		0,00	26.505,47	0,00	26.505,47 D
51164	5200100000	RECEITAS DESPESAS FINANCEIRAS		0,00	26.505,47	0,00	26.505,47 D
51165	5200101000	RECEITAS DESPESAS FINANCEIRAS		0,00	26.505,47	0,00	26.505,47 D
51167	5200101001	DESCUOS OUTROS		0,00	285,32	0,00	285,32 D
51171	5200101004	JORNAL DOSS EMPREENDIMOS		0,00	6.333,23	0,00	6.333,23 D
51173	5200101008	TARIFAS BANCARIAS		0,00	510,23	0,00	510,23 D
51175	5200101010	PORTA, JORNAL		0,00	2.162,43	0,00	2.162,43 D

Este documento é cópia do original assinado digitalmente por GILSON ANILY TOM SOUZA em 28/07/2018 às 11:28:19, sob o número WJ16100794383. Para conferir o original, acesse o site <https://esaj.jus.br/escj>.

Informe o processo 0304258-08.2018.8.24.0033

275

**Balancete Analítico Consolidado (Valores em Reais)**

Folha: 00018

AMPEX106411

CNPJ/CPF: 10.242.839/0001-77

End.: Rodovia BR 101 4075-SALA 201-SALSERIOS - CEP: 88311-600

Município: Itajaí

UF: SC

Emitido em: 06/07/2018

Período: Fevereiro de 2018

Acesso	Taxa	Classificador	Nome da Conta	C/C	Saldo Inicial	Mov.Débito	Mov.Crédito	Saldo Final
51179		52001010014	DESCONTOS CONCEDIDOS		0,00	13.101,88	0,00	13.101,88 D
51184		52001010019	DIPOI BANCARIAS		0,00	4.112,58	0,00	4.112,58 D
<b>53000</b>		<b>53000000000</b>	<b>TRIBUTARIAS</b>		<b>0,00</b>	<b>16.681,64</b>	<b>0,00</b>	<b>16.681,64 D</b>
<b>53001</b>		<b>53001000000</b>	<b>TRIBUTARIAS</b>		<b>0,00</b>	<b>16.681,64</b>	<b>0,00</b>	<b>16.681,64 D</b>
<b>53002</b>		<b>53001010000</b>	<b>IMPOSTOS E TAXAS</b>		<b>0,00</b>	<b>16.681,64</b>	<b>0,00</b>	<b>16.681,64 D</b>
53111		53001010001	IMPOSTO PREDIAL - IPTU		0,00	3.400,11	0,00	3.400,11 D
53115		53001010003	DEBITO INCIDENCIAS DE ICMS		0,00	7.771,56	0,00	7.771,56 D
53116		53001010004	TAXAS ESTADUAIS		0,00	5.509,97	0,00	5.509,97 D

Este documento é cópia do original assinado digitalmente por GILSON AMILTON SCAROTT Protocolado em 25/07/2018 às 11:20:18, sob o número WU18100794383. Para conferir o original, acesse o site <https://esaj.jsc.jus.br/escj/>

276

**Balancete Analítico Consolidado (Valores em Reais)**

Folha: 08017

AMPEX(0641)

CNPJ/CPF: 10.742.849/0021-17

End.: Rodovia BR 101 4575-BELA BELA-SALVADOR - CEP: 91311-400

Município: Itajaí

UF: SC

Emitido em: 06/07/2018

Período: Fevereiro de 2018

Acesso	Terc	Classificador	Nome da Conta	C/C.	Saldo Inicial	Mov. Débito	Mov. Crédito	Saldo Final
60000		40000000000	RECEITAS		0,00	1.081.934,27	1.836.599,05	754.664,78 c
61000		61000000000	RECEITAS OPERACIONAIS		0,00	1.081.934,27	1.835.152,96	753.219,69 c
61100		61001000000	RECEITAS DE VENDAS		0,00	0,00	1.802.827,80	1.802.827,80 c
61101		61001010000	RECEITA VENDAS MERCADO INTERNO		0,00	0,00	1.802.827,80	1.802.827,80 c
61102		61001010001	REVENHA DE MERCADORIAS		0,00	0,00	1.802.827,80	1.802.827,80 c
61300		61010000000	TRIBUTOS SOBRE FATURAMENTO		0,00	79.262,17	0,00	79.262,17 d
61301		61010010000	DEDUÇÕES DA RECEITA		0,00	79.262,17	0,00	79.262,17 d
61302		61010010001	-  ICMS S/PATRONAGEM		0,00	65.133,61	0,00	65.133,61 d
61304		61010010003	-  PIS S/PATRONAGEM		0,00	14.128,56	0,00	14.128,56 d
61400		61400000000	(-) DEDUÇÕES DA RECEITA BRUTA		0,00	1.002.672,10	32.325,16	970.346,94 d
61410		61400010000	(-) DEDUÇÕES DA RECEITA BRUTA		0,00	1.002.672,10	32.325,16	970.346,94 d
61401		61400010001	(-) ICMS S/ VENDA		0,00	71.083,26	0,00	71.083,26 d
61402		61400010004	(-) DEDUÇÃO DE REVENHO NERC		0,00	750.414,01	0,00	750.414,01 d
61404		61400010006	(-) ICMS S/ DEVOLUÇÃO		0,00	0,00	32.325,16	32.325,16 c
61407		61400010007	(-) ICMS S. OUTRAS ENT/DAIDA		0,00	332,72	0,00	332,72 d
61408		61400010008	(-) ICMS ST		0,00	156.359,71	0,00	156.359,71 d
61409		61400010009	(-) ICMS CONF. ALIQUOTA		0,00	24.491,42	0,00	24.491,42 d
63000		63000000000	RECEITAS FINANCEIRAS		0,00	0,00	1.446,09	1.446,09 c
63100		63001000000	RECEITAS FINANCEIRAS		0,00	0,00	1.446,09	1.446,09 c
63106		63001010000	RECEITAS FINANCEIRAS		0,00	0,00	1.446,09	1.446,09 c
63101		63001010001	JURCS ATIVOS		0,00	0,00	1.446,09	1.446,09 c
63105		63001010005	RECEITA APLIC FINANCEIRA		0,00	0,00	0,04	0,04 c

Este documento é cópia do original assinado digitalmente por GILSON AMILTON SCROTT. Protocolado em 25/07/2018 às 11:28:19, sob o número WJ18100794383. Para conferir o original, acesse o site <http://mpj.jus.br/sgs/sgs.asp>



277

**Balancete Analítico Consolidado (Valores em Reais)**

Folha: 00018

AMPEX (0641)

CNPJ/CPF: 10.242.889/0001-77

End.: Rodovia BR 101 4075-SALA 201-BALSERA08 - CEP: 89311-600

Município: Itajoi

UF: SC

Emitido em: 04/07/2018

Período: Fevereiro de 2018

Asseso	Terc	Classificador	Nome da Conta	C/C	Saldo Inicial	Mov. Débito	Mov. Crédito	Saldo Final
--------	------	---------------	---------------	-----	---------------	-------------	--------------	-------------

**Resumo do Balancete**

ATIVO		12.111.339,44	D
PASSIVO		13.650.902,19	C
CUSTOS		874.156,05	D
DESPESAS		254.213,94	D
RECEITAS		754.664,78	C
<b>Diferença</b>		<b>1.165.857,54</b>	<b>C</b>
Resultado do Período		373.765,21	D

Este documento é cópia do original assinado digitalmente por GILSON AMILTON SCROTT Protocolado em 25/07/2018 às 11:28:19, sob o número WAJ16100794363. Para conferir o original, acesse o site <https://mesaj.jsc.jus.br/mesaj>, informe o processo 0304258-08.2018.8.24.0033

## **Evento 58**

**Evento:**

JUNTADA\_DE\_DOCUMENTO

**Data:**

21/10/2019 19:21:32

**Usuário:**

MIG - USUÁRIO DE MIGRAÇÃO - ADMINISTRADOR DO SISTEMA

**Processo:**

0304258-08.2018.8.24.0033/SC

**Sequência Evento:**

58

278

**Balancete Analítico Consolidado (Valores em Reais)**

Folha: 00001

AMPEX (0641)

CNPJ/CPF: 10.242.889/0001-77

End.: Rodovia BR 101 4075-SALA 301-GALCERINS - CEP: 88311-480

Município: Itajaí

UF: SC

Emitido em: 30/01/2018

Período: Março de 2018

Acesso	Terc	Classificador	Nome da Conta	C/C	Saldo Inicial	Mov. Débito	Mov. Crédito	Saldo Final
10000		10000000000	ATIVO		12.111.339,44 D	4.199.288,77	3.806.271,06	12.504.857,15 D
11000		11000000000	ATIVO CIRCULANTE		4.733.895,33 D	3.806.821,77	3.467.833,84	5.072.893,26 D
11100		11001000000	CAIXA E EQUIVALENTE DE CAIXA		98.458,65 D	1.455.356,31	1.438.154,21	115.660,75 D
11101		11001010000	CAIXA GERAL		2.229,94 D	0,00	0,00	2.229,94 D
11102		11001030000	CAIXA - SÃO PAULO		2.229,94 D	0,00	0,00	2.229,94 D
11103		11001030000	BANCO CONTAS MOVIMENTO		96.228,71 D	1.455.356,31	1.438.154,21	113.430,61 D
11132		11001030000	BANCO BRANCO 2412-3		51,69 D	1.393.208,08	1.393.208,07	1,60 D
11133		11001030000	BDO CITT (BLOQUEIO JUDICIAL)		78.097,28 D	0,00	0,00	78.097,28 D
11140		11001030000	BDO BUAL 2412-3 (BLOQ. JUDIC)		17.365,03 D	63.148,33	45.895,24	14.618,02 D
11141		11001030000	BDO SAOJOANA (BLOQUEIO JUDICI)		368,73 D	0,00	0,00	368,73 D
11142		11001030000	BRANCO 153900-3 (BLOQ JUDICI)		298,98 D	0,00	0,00	298,98 D
11143		11001030000	BDO BRANCO 153900-3		47,00 D	47,00	47,00	0,00 D
11200		11002000000	CLIENTES A RECEBER		1.589.042,22 D	1.518.457,33	1.392.171,34	1.715.328,21 D
11201		11002010000	CLIENTES - MERCADO INTERNO		1.589.042,22 D	1.518.457,33	1.392.171,34	1.715.328,21 D
11204		11002010000	CRISTIANO SALES BORTAGNO		10.321,47 D	0,00	6.732,08	3.589,47 D
11207		11002010000	DESEMINA ARAUJO DE ALMEIDA		7.500,00 D	0,00	7.500,00	0,00
11212		11002010000	DIAS SARAIVA DOCEIRA LTDA		2.775,00 D	0,00	2.775,00	0,00
11214		11002010000	GRANFONE COM. E IND. LTDA		428.038,24 D	72.686,44	368.059,37	133.065,31 D
11215		11002010000	IGOR ARAUJO LTDA		18.008,36 D	0,00	0,00	18.008,36 D
11216		11002010000	CASA STA LULIA IMPORTADORA		2.233,96 D	1.816,74	2.233,96	1.816,74 D
11222		11002010000	M&M MART BRASIL		180.591,40 D	0,00	180.591,40	0,00
11228		11002010000	KANDAKARA PARTICIPAÇÕES		7.221,05 D	0,00	0,00	7.221,05 D
11231		11002010000	CAHITA COMERCIALIZAÇÃO E DIST		1.619,35 D	102.048,76	1.619,35	102.440,76 D
11236		11002010000	ROMANIX PIZZAS		0,00	5.616,00	0,00	5.616,00 D
11239		11002010000	PIZZARIA E PASTELARIA SOBRHELL		0,00	1.873,00	0,00	1.873,00 D
11277		11002010000	ATACADO S/A DIETZ COMÉRCIO E		13.120,00 D	28.950,00	7.360,00	24.710,00 D
11284		11002010000	ERIK CASTANHEIRA DA SILVA		0,00	1.795,50	0,00	1.795,50 D
11290		11002010000	DM REFEIÇÕES E EVENTOS		0,00	3.744,00	0,00	3.744,00 D
11323		11002010000	FABIO THELLI		12.236,00 D	46.408,00	37.730,00	21.108,00 D
11343		11002010000	ATACADO S/A DIETZ COMÉRCIO E		55.267,50 D	0,00	55.267,50	0,00
11363		11002010000	JOSE EDUARDO DIAM		596,00 D	0,00	0,00	596,00 D
11368		11002010000	MARCELO JULIO VIMCOW		0,00	10.800,00	8.800,00	1.800,00 D
11371		11002010000	BARBARO & ROS MARIA JOSE LTD		0,00	525,00	0,00	525,00 D
11374		11002010000	SALFANI DEKARINA DE ALMEIDA		7.500,00 D	0,00	7.500,00	0,00
11384		11002010000	SUPERMERCADOS JAH SERVE LTDA		160.284,77 D	97.884,96	575,01	263.584,72 D
11387		11002010000	FLAVIO LORO FILHO		0,00	2.650,00	0,00	2.650,00 D
11388		11002010000	MARICITA COMERCIO DE ALIMENTOS		40.580,00 D	0,00	40.580,00	0,00
11389		11002010000	DIA DIA ATACADO ELETR		300,00 D	0,00	0,00	300,00 D
11396		11002010000	SONDA DISTRIBUIDORA S/A		0,00	213.689,88	80.045,64	233.684,74 D
11416		11002010000	VALDIR FRIEDRICH		12.180,00 D	0,00	12.180,00	0,00
11428		11002010000	PACIFICADORA PEG PEG DE NOGUEI		0,00	11.506,98	0,00	11.506,98 D
11433		11002010000	VIA CASTELI PIZZARIA LTDA		1.746,00 D	0,00	1.746,00	0,00
11437		11002010000	ROBERTO SAVOCCELLI		0,00	5.524,00	5.524,00	0,00
11444		11002010000	CARLOS SOARES SOARES		0,00	143,04	143,04	0,00
11451		11002010000	LA CAMPIONISSIMA PIZZARIA LTDA		0,00	8.300,00	0,00	8.300,00 D
11454		11002010000	OSAM ITALIA PIZZARIA LTDA - PE		0,00	4.900,00	0,00	4.900,00 D
11455		11002010000	ELSON DA SILVA GONCALVES		8.970,00 D	0,00	0,00	8.970,00 D
11478		11002010000	ROBERTO SANDAL		6.068,30 D	0,00	0,00	6.068,30 D
11479		11002010000	REGINILDO ESPINHOE MOLINA		1.280,00 D	0,00	1.280,00	0,00
11475		11002010000	SUPERMERCADO SAO JUDAS TADEU		6.634,53 D	0,00	6.634,53	0,00
11556		11002010000	COMERCIO BRASIL COMERCIAL LTDA		374.384,62 D	0,00	0,00	374.384,62 D
11558		11002010000	MERCADO E DISTRIB DE ALIMENTOS		9.767,45 D	0,00	0,00	9.767,45 D
11562		11002010000	SAMUEL ALVES DOS SANTOS		583,80 D	0,00	0,00	583,80 D
11571		11002010000	SUPERMERCADO DANINI LTDA		1.488,83 D	0,00	1.488,83	0,00
11572		11002010000	MERCADO DE ALIMENTOS GREPES LT		1.487,59 D	4.822,00	1.487,59	4.822,00 D
11579		11002010000	SUPERMERCADO COMIDA LTDA		2.111,50 D	0,00	2.111,50	0,00

Este documento é cópia do original assinado eletronicamente por GILSON A MILTON SGROTTI, Protocolado em 25/07/2018 às 11:28:15, sob o número MW110100794303. Para conferir o original, acesse o site <https://mesajusc.jus.br/mesajusc>.



## Balancete Analítico Consolidado (Valores em Reais)

Folha: 00043

IMPEX(0641)

CNPJ/CNP: 10.340.499/0001-77

End.: Rodovia BR 101 KM75-SALA 201-SALGUEIRO - CEP: 82311-000

Município: Itajaí

UF: SC

Emitido em: 06/01/2018

Período: Março de 2018

Acesso	Texto	Classificador	Nome da Conta	C/C	Saldo Inicial	Nov. Débito	Nov. Crédito	Saldo Final
11592		11002012331	PANELA HONGLAUS BERGAMO		1.838,70 D	0,00	880,90	1.188,80 D
11597		11002012337	LIGA IMPORTAÇÃO E EXPORTAÇÃO		121.180,41 D	381.497,62	22.496,58	473.381,84 D
11598		11002012338	GRUPO MARINE INDUSTRIA E COMER		62.640,00 D	0,00	0,00	62.640,00 D
11599		11002012339	LINA MUNEZ CARITA DISTRIBUIDOR		33.740,65 D	243.916,00	27.433,28	249.723,36 D
12051		11002012341	INDUSTRIA DE SACOS PATENES LT		2.035,80 D	0,00	0,00	2.035,80 D
11652		11002012342	SUPERMERCADO SACOPES LTDA		0,00	1.054,27	0,00	1.054,27 D
11641		11002012354	CERDALISTA SANTA CATARINA LTDA		8.508,27 D	3.453,10	8.524,51	0,00
11648		11002012357	PIRIMETA VERDE ALIMENTOS LTDA		4.121,00 D	0,00	4.521,10	0,00
11674		11002012513	CARLOS EDUARDO BEMER FILHO		95,76 D	0,00	95,76	0,00
11673		11002012514	MARCELA FERREIRA MOURA		47,88 D	0,00	47,88	0,00
11679		11002012519	FORNO MANIA FOODS ALIMENTAÇÃO		2.865,60 D	7.639,00	2.865,60	7.639,00 D
11680		11002012560	MME SUPERMERCADOS DO BRASIL LT		203.615,50 D	0,00	203.619,50	0,00
11681		11002012561	PAES E LOPES BAKERS LTDA EPP		1.480,00 D	1.480,00	1.480,00	0,00
11682		11002012562	CENTRO DE DISTRIBUIÇÃO RIBE AN		1.895,93 D	0,00	1.895,93	0,00
11671		11002012579	SOLVA CARVALHO E SUPERMERCADOS		7.843,35 D	0,00	0,00	7.843,35 D
11673		11002012582	COM LOGISTICA DE ALIMENTOS LTD		25.400,00 D	30.400,00	25.400,00	30.400,00 D
11684		11002012584	CEMILISTA DEBEMTE		0,00	3.337,60	0,00	3.337,60 D
11685		11002012585	FIRMA COMERCIO E DISTRIBUIÇÃO		0,00	4.830,00	0,00	4.830,00 D
11686		11002012588	EVERETT DISTRIBUIDORA DE ALIME		0,00	2.328,29	0,00	2.328,29 D
11687		11002012587	SAN MICHELLI PIZZARIA E COMER		0,00	2.358,00	0,00	2.358,00 D
11688		11002012588	LEONAR FERREIRA		0,00	107,04	107,04	0,00
11314		11002013000	CRÉDITOS DE LIQ. DIVERAS		110.476,30 C	0,00	0,00	110.476,30 C
11318		11002013001	(-) DUPLICATA DESCONTADA		105.826,07 C	101.863,85	299.217,40	302.848,82 C
11306		11003000000	ESTOQUES		314.131,86 D	236.503,09	314.131,86	236.503,09 D
11301		11003010000	ESTOQUE MERCADORIA P/ REVENHA		314.131,86 D	236.503,09	314.131,86	236.503,09 D
11327		11003010003	ESTOQUE - SANTA CATARINA		314.131,86 D	236.503,09	314.131,86	236.503,09 D
11500		11005000000	ADIANTAMENTOS ANTECIPADOS		1.388.209,45 D	414.958,70	122.068,04	1.681.100,11 D
11507		11005070000	ADIANTAMENTOS A FORNECEDORES		301.196,14 D	0,00	0,00	301.196,14 D
11515		11005070015	KELLY CRISTIANE		283.636,14 D	0,00	0,00	283.636,14 D
11530		11005070030	GILSON ARLTON SGROTT		17.560,00 D	0,00	0,00	17.560,00 D
11531		11005110000	ADIANTAMENTO PARA IMPORTAÇÃO		0,00	122.068,04	122.068,04	0,00
11551		11005110001	ADIANTAMENTO DE IMPORTAÇÃO		0,00	122.068,04	122.068,04	0,00
11550		11005120000	ADIAN. FORNECEDOR ESTRANGEIRO		1.087.013,31 D	292.890,66	0,00	1.379.903,97 D
11594		11005120001	SALIDA DEL ECADOR S.A.		217.100,38 D	0,00	0,00	217.100,38 D
11598		11005120002	SPA INTERNATIONAL FOOD GROUP C		626.934,27 D	117.718,82	0,00	744.653,09 D
11875		11005120003	ASTOROVY S.A.		242.978,66 D	175.771,84	0,00	418.750,50 D
11600		11006000000	IMPOSTOS A RECUPERAR		513.643,20 D	181.546,34	201.308,39	493.861,15 D
11601		11006010000	IMPOSTOS A RECUPERAR		513.643,20 D	181.546,34	201.308,39	493.861,15 D
11620		11006010010	ICMS A RECUPERAR (PROMISSÃO)		268.489,82 D	0,00	0,00	268.489,82 D
11621		11006010011	IN PORTE - APT.C. FURACELISA		19.644,54 D	0,00	0,00	19.644,54 D
11622		11006010012	PIS - PAGO A MAIOR		16.014,05 D	0,00	0,00	16.014,05 D
11623		11006010013	ICMS DEGT. TRIBUT. (MATEM)		352,27 D	0,00	0,00	352,27 D
11624		11006010014	IRRF PAGO MAIOR / INDEVIDUANT		967,73 D	0,00	0,00	967,73 D
11625		11006010015	TUDES (SP) PAGO EM DUPLICIDADE		789,55 D	1.255,36	685,63	1.275,49 D
11627		11006010017	ICMS FILIAL (SÃO PAULO)		39.852,88 D	98.874,57	98.870,85	98.958,70 D
11628		11006010018	COPINS A RECEB. NÃO CUMULATIVO		43.438,94 D	0,00	0,00	43.438,94 D
11629		11006010019	PIS A RECEB. NÃO CUMULATIVO		9.159,85 D	0,00	0,00	9.159,85 D
11631		11006010021	CRÉDITO ICMS - ST (M)		16.301,81 D	0,00	0,00	16.301,81 D
11633		11006010023	ICMS SCST TRIBUTARIA - ST		30,85 D	0,00	0,00	30,85 D
11634		11006010024	PIS A RECUPERAR P/ IMPORTAÇÃO		0,00	14.536,64	11.748,55	3.001,11 D
11430		11006010025	CURTAS A RECUPERAR P/ IMPORT.		0,00	66.883,75	51.685,78	15.197,97 D
11436		11006010026	ICMS A RECUPERAR		38.901,81 D	0,00	38.115,78	188,03 D
11700		11007000000	DESPESAS ANTECIPADAS		828.423,88 D	0,00	0,00	828.423,88 D

Este documento é cópia do original assinado digitalmente por GILSON ARLTON SGROTT. Protocolado em 25/07/2018 às 17:28:19, sob o número WUJF100794383. Para conferir o original, acesse o site <https://esaj.tjsc.jus.br/escritorio>

Balancete Analítico Consolidado (Valores em Reais)

Folha: 00108

AMPEX18691

CNPJ/CPF: 18.242.888/0001-77

Rua: Rodovia BR 101 4075-SALA 201-SALSERVIR - CEP: 85311-430

Município: Itajaí

UF: SC

Emitido em: 06/07/2018

Período: Março de 2018

Acesso	Terc	Classificador	Nome da Conta	C/C	Saldo Inicial	Nov. Débito	Nov. Crédito	Saldo Final
11791		11007010000	DESPESAS A APROPRIAR		828.423,98 D	0,00	0,00	828.423,98 D
11711		11007010041	COMMODOS A APROPRIAR		805,32 D	0,00	0,00	805,32 D
11714		11007010044	BRANCO CONTRATO 850474-0		339.063,26 D	0,00	0,00	339.063,26 D
11715		11007010045	ENCARGO FINANC. (PARCELAMENTO)		467.415,44 D	0,00	0,00	467.415,44 D
11716		11007010046	CAUÇÃO		20.538,86 D	0,00	0,00	20.538,86 D
11800		11008000000	BANCOS - RECUPERAÇÃO JUDICIAL		1.986,07 D	0,00	0,00	1.986,07 D
11801		11008010000	BANCOS CONTAS CORRENTE		1.986,07 D	0,00	0,00	1.986,07 D
11811		11008010011	BDO SOFISA C/C 252385		48,88 D	0,00	0,00	48,88 D
11812		11008010012	BDO HICRANCO C/C 421071247		1.937,19 D	0,00	0,00	1.937,19 D
12000		12000000000	ATIVO NÃO CIRCULANTE		7.377.444,11 D	392.467,00	338.437,22	7.431.473,89 D
12100		12010000000	REALIZÁVEL A LONGO PRAZO		3.114.688,65 D	392.467,00	333.797,00	3.178.338,65 D
12101		12010010000	C/CONTAS		3.114.688,65 D	392.467,00	333.797,00	3.178.338,65 D
12104		12010010003	C / CONTAS		3.114.688,65 D	392.467,00	333.797,00	3.178.338,65 D
12020		12020000000	INVESTIMENTOS		4.143.682,84 D	0,00	0,00	4.143.682,84 D
12021		12020010000	INVESTIMENTOS MATRIZ		3.546.817,78 D	0,00	0,00	3.546.817,78 D
12022		12020010011	CONSÓRCIO		24.501,36 D	0,00	0,00	24.501,36 D
12023		12020010012	INÓVEL - RUF. MAGNOLIS		3.522.316,42 D	0,00	0,00	3.522.316,42 D
12200		12020030000	CLIENTES NACIONAIS LONGO PRAZO		596.866,06 D	0,00	0,00	596.866,06 D
12201		12020030001	COM. E DISTRIB. CAMEL PI		43.800,00 D	0,00	0,00	43.800,00 D
12202		12020030002	D.R. DISTRIB. DE ALIMENTOS		183.030,00 D	0,00	0,00	183.030,00 D
12203		12020030003	DCR COMERCIO DE ALIMENTOS		14.288,50 D	0,00	0,00	14.288,50 D
12205		12020030005	ROCA DISTR. DE PROD. ALIM.		112.004,72 D	0,00	0,00	112.004,72 D
12206		12020030006	PATROCÍNIO HYPERMERCADOS		36.100,00 D	0,00	0,00	36.100,00 D
12207		12020030007	ENE DISTRIBUIDORA		54.646,50 D	0,00	0,00	54.646,50 D
12208		12020030008	SUPERVISA DISTRIBUIDORA		30.607,30 D	0,00	0,00	30.607,30 D
12210		12020030010	PRINCÍPIO ADM E ORGAN DE CON		39.666,66 D	0,00	0,00	39.666,66 D
12211		12020030011	QUE COMERCIO DE ALIMENTOS		85.202,40 D	0,00	0,00	85.202,40 D
12213		12020030013	SONHO E SONS DISTRIBUIDORA		7.510,28 D	0,00	0,00	7.510,28 D
12030		12030000000	IMOBILIZADO LÍQUIDO		105.905,23 D	0,00	2.866,65	103.038,58 D
12310		12030010000	IMOBILIZADO		796.896,26 D	0,00	0,00	796.896,26 D
12311		12030010001	VEICULOS		298.564,55 D	0,00	0,00	298.564,55 D
12313		12030010003	MOBIL E UTENSILIOS		204.448,83 D	0,00	0,00	204.448,83 D
12314		12030010004	COMPUTADORES E PERIFERICO		154.022,22 D	0,00	0,00	154.022,22 D
12315		12030010005	INSTALACOES		1.780,00 D	0,00	0,00	1.780,00 D
12316		12030010006	MÓDULOS E EQUIPAMENTOS		46.082,67 D	0,00	0,00	46.082,67 D
12320		12030020000	( - ) DEPRECIACAO ACUMULADA		690.991,03 C	0,00	2.866,65	693.857,68 C
12321		12030020001	( - ) DEPREC. VEICULOS		298.564,55 C	0,00	0,00	298.564,55 C
12322		12030020002	( - ) DEPREC. MOBIL E UTENSILIOS		204.115,65 C	0,00	2.467,78	206.583,43 C
12323		12030020003	( - ) DEPREC COM E PERIFERICO		159.016,39 C	0,00	0,00	159.016,39 C
12324		12030020004	( - ) DEPREC. INSTALACOES		1.228,40 C	0,00	14,84	1.243,24 C
12325		12030020005	( - ) DEPREC. MOD. EQUIPAMENTOS		28.065,04 C	0,00	384,03	28.449,07 C
1301		12050000000	INTANGÍVEL		13.286,37 D	0,00	1.773,57	11.512,80 D
1302		12050010000	INTANGÍVEL		139.286,27 D	0,00	0,00	139.286,27 D
13511		12050010001	DIREITOS DE USO DE SOFTWARE		139.286,27 D	0,00	0,00	139.286,27 D
1360		12050020000	( - ) AMORTIZACAO INTANGIVEL		136.899,89 C	0,00	1.773,57	138.673,46 C
13611		12050020001	( - ) AMORTIZACAO		136.899,89 C	0,00	1.773,57	138.673,46 C

Este documento é cópia do original assinado digitalmente por GILSON AMILTON SERROTT. Protocolado em 25/07/2018 às 11:26:19, sob o número WJFJ18100794283. Para conferir o original, acesse o site <http://pje.trf4.jus.br/pepaj/>



281

Balancete Analítico Consolidado (Valores em Reais)

Folha: 01005

IMPED (0641)

CNPJ/CPF: 10.242.949/0001-77

End.: Rodovia BR 101 4075-SALA 201-BALSOTRUE - CEP: 82311-600

Município: Itajaí

UF: SC

Emitido em: 00/01/2018

Período: Março de 2018

Anexo	Terc	Classificador	Nome da Conta	C/C	Saldo Inicial	Mov.Débito	Mov.Crédito	Saldo Final
20000		20000000000	PASSIVO		13.650.902,19 C	687.955,09	1.204.439,64	14.173.386,74 C
21000		21000000000	PASSIVO CIRCULANTE		9.635.181,58 C	359.803,38	882.287,93	10.157.666,53 C
21100		21001000000	FORNECEDORES		2.008.769,83 C	308.437,69	690.902,88	3.399.316,02 C
21101		21001010000	FORNECEDORES SAC MATRIZ		205.364,43 C	207.234,83	163.337,44	165.467,04 C
21112		21001010002	FORNECEDORES DE SERVIÇOS		130,04 C	0,00	0,00	130,04 C
21114		21001010004	CARIO CINEI MAÍRA		3.400,00 C	2.700,00	0,00	2.700,00 C
21119		21001010005	CONDOMÍNIO LOGÍSTICA		53.117,26 C	27.730,64	13.872,05	29.259,27 C
21122		21001010012	PUNTO DE SERVIÇOS CAMBUI		303,31 C	203,00	359,00	103,31 C
21127		21001010017	JEIXO GUARDA DE DOCS. E ASSIST		0,00	895,80	895,00	0,00
21128		21001010018	MÉLIAMAH HOON ADVOC. ASSOC.		28.130,90 C	0,00	0,00	28.130,90 C
21129		21001010019	MEMORA TECNOLOGIA E SERVIÇOS		0,00	0,00	39,33	39,33 C
21136		21001010025	PUNTO TERMINAIS PORTUÁRIOS		5.461,97 C	1.189,77	1.389,77	5.461,97 C
21137		21001010026	NETTER CONSULT WEST INV E PART		0,00	299,30	299,30	0,00
21141		21001010030	ROBINSON ASSOC DE MARCAS		0,00	1.070,00	1.070,00	0,00
21142		21001010031	SUSTENTA TELECOMUNICAÇÕES		2.840,00 C	2.840,00	2.840,00	2.840,00 C
21148		21001010037	RENATA BOCHA DISTRIBUIÇÃO - ME		0,00	16.443,00	16.443,00	0,00
21157		21001010045	ALIANÇA NAVEGAÇÃO E LOGÍSTICA		470,00 C	0,00	0,00	470,00 C
21159		21001010048	ECONET EDITORA EMPRESARIAL LTD		0,00	210,36	210,36	0,00
21164		21001010049	WELLS WARD. GESTÃO EMPRESARIAL		0,00	102,15	3.168,20	2.937,65 C
21185		21001010085	TAMIA COMER SERV. MARITIMO		0,00	4.000,00	4.000,00	0,00
21187		21001010087	ON LINE S.A REPRESENTAÇÕES LTD		1.749,25 C	0,00	0,00	1.749,25 C
21188		21001010088	SECURUS SOFTWARE SA		125,96 C	125,96	120,12	120,12 C
21189		21001010089	MÍMAS ONLINE LTDA		0,00	0,00	137,30	137,30 C
21190		21001010090	G. M. NET REPRESENTAÇÕES		0,00	6.508,98	6.508,98	0,00
21197		21001010097	GILSON AMILTON BENOIT		2.540,00 C	5.000,00	5.000,00	0,00
21198		21001010098	OMINA L OMINA SERVICES LTDA ME		9.540,00 C	9.540,00	9.540,00	9.540,00 C
21199		21001010099	PA COMPUTAÇÕES E SERV. LTDA		509,40 C	509,40	509,44	509,44 C
21194		21001010094	DMC ENTREGAS RAPIDAS		0,00	1.080,00	1.080,00	0,00
21195		21001010095	RODRIGO DI PIETRI ME		14.115,00 C	21.020,00	13.815,90	6.320,00 C
21210		21001010119	CENTRO LOGÍSTICO FASTCARGO S.A		0,00	6.584,71	12.736,89	6.152,13 C
21217		21001010129	PIERA DE BELLO ADVOCADOS		927,24 C	927,24	0,00	0,00
21243		21001010133	ALL TRADE DO BRASIL REPRESENTAÇÕES		13.554,54 C	13.554,54	0,00	0,00
21240		21001010132	CARMENHEIRA DA SILVA REPRESENTAÇÕES		0,00	36,66	36,66	0,00
21248		21001010141	H.M.J SERVIÇOS KIRELI		0,00	1.110,97	1.110,97	0,00
21250		21001010142	CELLIER ALIMENTOS DO BRASIL		10.000,00 C	0,00	0,00	10.000,00 C
21262		21001010145	ME REPRESENTAÇÕES COMERCIAIS		0,00	0,00	2.445,00	2.445,00 C
21280		21001010190	ALFA TRANSCRIÇÃO DE DOCUMENTOS		2.400,00 C	200,00	240,00	3.440,00 C
21281		21001010191	MIGUEL DE ALMEIDA FERNANDES DO		0,00	0,00	1.154,26	1.154,26 C
21262		21001011504	DESGARRE E HUNGARIM LTDA		0,00	6.029,00	6.029,00	0,00
21263		21001011504	EPINA REPRESENTAÇÕES COM		0,00	750,00	750,00	0,00
21264		21001011505	DAYTONA/FMS EXPRESS		0,00	33,30	33,30	0,00
21270		21001011511	WITTE DEB E SERV PRACTICOS		0,00	222,37	222,37	0,00
21274		21001011513	PLATINUM LOS AMAZONS GERAIS		0,00	4.216,70	4.216,70	0,00
21273		21001011514	GORDIN ASSOC HAST - ME		46,92 C	471,72	424,90	0,00
21268		21001011514	TATIANA CEMANO MACHADO		0,00	6.029,60	6.029,00	0,00
21287		21001011515	MACHADO E HOGUEIRA SOC. AVOS		0,00	18.867,45	18.867,85	0,00
21276		21001011518	MSM SOLUÇÕES TI LTDA		0,00	986,00	986,00	0,00
21277		21001011519	SUELI IETSUKU MINAMI BARCHANN		0,00	0,00	2.250,00	2.250,00 C
21285		21001011520	TUCCI ZBAGLIA SOFTWARE LTDA		38.400,00 C	949,01	949,01	38.400,00 C
21338		21001011526	TOSSI A FLAVIEN ADVOCADOS ASS		1.000,00 C	0,00	0,00	1.000,00 C
21332		21001011520	CÂMARA DE DIRIGENTES LOGÍSTAS		0,00	217,00	217,00	0,00
21331		21001011527	GISSINI COMERCIO E REPRESENTAÇÕES		0,00	1.553,96	1.553,96	0,00
21336		21001011531	F. DE ALMEIDA FERNANDES GUELO		0,00	18.000,00	18.000,00	0,00
21337		21001011532	LIRENATI CONSULTORIA E TREIN.		9.507,43 C	9.507,43	0,00	0,00
21338		21001011533	AZEVEDO E FILHO - SERVIÇO E LOJA		58,03 C	58,03	0,00	0,00
21339		21001011534	HONORATA REPRESENTAÇÃO COMERCIAL		0,00	180,24	180,24	0,00
21341		21001011541	ALIANÇA COMERCIO E INDUSTRIA		18,00 C	0,00	0,00	18,00 C
21345		21001011545	FABRIZIO APARECIDO AMARAL		3.060,00 C	3.060,00	4.020,00	4.020,00 C
21347		21001011547	LEVYCAR TRADE SERVICES		130,06 C	130,06	0,00	0,00

Este documento é cópia do original assinado digitalmente por GILSON AMILTON BENOIT, Protocolado em 25/07/2018 às 11:28:19, sob o número MJUR/1800794383. Para conferir o original, acesse o site <https://esaj.jus.br/escavaj>.



**Balancete Analítico Consolidado (Valores em Reais)**

Folha: 00000

AMPEX105411

CNPJ/CPF: 10.242.989/0001-77

End.: Rodovia BR 101 4075-SALA 301-BALSNEIRE - CEP: 88311-490

Município: Itajaí

UF: SC

Emitido em: 06/07/2018

Período: Março de 2018

Acesso	Terc	Classificador	Nome da Conta	C/C	Saldo Inicial	Mov.Débito	Mov.Crédito	Saldo Final
21154		21001011554	AGILITY TRANSPORTES LTDA		550,00 C	550,00	0,00	0,00
21157		21001011557	CAF REPRESENTAÇÕES COMERCIAIS		190,30 C	190,30	0,00	0,00
21159		21001011999	PICCOLA REPRESENT COM.		0,00	31,79	2.319,34	2.087,57 C
<b>21193</b>		<b>21001030000</b>	<b>FORNecedores Mercado Externo</b>		<b>2.803.405,40 C</b>	<b>101.202,86</b>	<b>535.445,44</b>	<b>3.257.847,98 C</b>
21171		21001030003	JUSTITAL S.A		2.146.928,01 C	101.202,86	216.130,05	2.263.755,20 C
21172		21001030004	SALICA DEL ECUADOR S.A		211.410,05 C	0,00	0,00	211.410,05 C
21173		21001030005	SPA INTERNATIONAL FOOD GROUP C		445.167,34 C	0,00	0,00	445.167,34 C
21174		21001030006	ATIBERRY S.A		0,00	0,00	310.515,39	310.515,39 C
<b>21200</b>		<b>21002000000</b>	<b>EMPRESTIMOS E FINANCIAMENTOS</b>		<b>556.108,11 C</b>	<b>16.471,96</b>	<b>0,00</b>	<b>519.616,15 C</b>
<b>21202</b>		<b>21002010000</b>	<b>EMPRESTIMOS E FINANCIAMENTOS</b>		<b>354.884,74 C</b>	<b>0,00</b>	<b>0,00</b>	<b>354.884,74 C</b>
21224		21002010002	C/D SÓCIOS		77.766,56 C	0,00	0,00	77.766,56 C
21212		21002010003	SALDO C/C - BOO DATAVAL		54,98 C	0,00	0,00	54,98 C
21211		21002010005	SAÍDO C/C - SAC BRADESCO		185,54 C	0,00	0,00	185,54 C
21227		21002010007	DUPLICATAS DESCONTADAS		276.877,66 C	0,00	0,00	276.877,66 C
<b>21220</b>		<b>21002020000</b>	<b>BANCOS - CONTA GARANTIDA</b>		<b>31,81 C</b>	<b>0,00</b>	<b>0,00</b>	<b>31,81 C</b>
21222		21002020001	BANCO FIBRA C/C 6610221		1,01 C	0,00	0,00	1,01 C
21223		21002020004	SIC BRANCO		30,80 C	0,00	0,00	30,80 C
<b>21215</b>		<b>21002030000</b>	<b>CREDITO IMOBILIARIO</b>		<b>181.191,56 C</b>	<b>16.471,96</b>	<b>0,00</b>	<b>164.719,60 C</b>
21216		21002030001	CRED. IMOB. CONTRATO 658074-B		181.191,56 C	16.471,96	0,00	164.719,60 C
<b>21300</b>		<b>21003000000</b>	<b>OBRIGAÇÕES TRABALHISTAS</b>		<b>1.872,48 C</b>	<b>3.038,78</b>	<b>6.133,39</b>	<b>4.967,09 C</b>
<b>21301</b>		<b>21003010000</b>	<b>SALARIOS E OBRIGADOS A PAGAR</b>		<b>1.872,48 C</b>	<b>3.038,78</b>	<b>6.133,39</b>	<b>4.967,09 C</b>
21318		21003010008	SALARIO A PAGAR - FISCAL - 09		1.872,48 C	3.038,78	6.133,39	4.967,09 C
<b>21400</b>		<b>21004000000</b>	<b>ENCARGOS SOCIAIS A PAGAR</b>		<b>485.256,36 C</b>	<b>7.899,04</b>	<b>4.355,23</b>	<b>481.712,55 C</b>
<b>21401</b>		<b>21004010000</b>	<b>ENCARGOS SOCIAIS A PAGAR</b>		<b>289.103,93 C</b>	<b>7.899,04</b>	<b>4.355,23</b>	<b>285.560,12 C</b>
21411		21004010001	INSS A RECOLHER		218.750,46 C	0,00	0,00	218.750,46 C
21414		21004010004	INSS SOBRE SALARIO A RECOLHER		6.951,04 C	0,00	542,27	7.493,31 C
21416		21004010005	CONTRIB ASSISTENCIAL RECOLHER		243,34 C	122,67	0,00	122,67 C
21410		21004010008	INSS A RECOLHER - FISCAL 09		44.551,38 C	7.176,66	3.322,29	48.850,33 C
21409		21004010010	INSS A RECOLHER - FISCAL 09		599,71 C	599,71	499,67	499,67 C
<b>21450</b>		<b>21004040000</b>	<b>ENCARGOS S/ TRIBUTOS A PAGAR</b>		<b>386.152,43 C</b>	<b>0,00</b>	<b>0,00</b>	<b>386.152,43 C</b>
21452		21004040001	ENCARGOS S/TRIB. ESTADUAL A PG		122.979,95 C	0,00	0,00	122.979,95 C
21451		21004040002	ENCARGOS S/TRIB. FEDERAL A PG		233.172,48 C	0,00	0,00	233.172,48 C
<b>21500</b>		<b>21005000000</b>	<b>OBRIGACOES TRIBUTARIAS FEDERAL</b>		<b>5.252.139,49 C</b>	<b>9.950,97</b>	<b>161.931,20</b>	<b>5.404.119,72 C</b>
<b>21501</b>		<b>21005010000</b>	<b>OBRIGACOES TRIBUTARIAS</b>		<b>5.179.531,86 C</b>	<b>0,00</b>	<b>159.843,36</b>	<b>5.339.374,92 C</b>
21505		21005010015	ICMS A RECOLHER		0,00	0,00	0.303,91	0.303,91 C
21504		21005010016	CONFIR A RECOLHER		238.324,03 C	0,00	31.170,49	267.494,52 C
21527		21005010017	PTS A RECOLHER		51.073,38 C	0,00	8.740,95	57.814,33 C
21538		21005010020	ICMS RECOLHER IMPORTAÇÃO (IPI)		144.070,72 C	0,00	0,00	144.070,72 C
21531		21005010041	ICMS RECOLHER IMPORTAÇÃO (IPI)		62.382,07 C	0,00	0,00	62.382,07 C
21512		21005010023	SUBST TRIBUT A RECOLHER (IPI)		4.299.477,33 C	0,00	101.462,51	4.458.679,73 C
21533		21005010025	SUBST TRIBUT A RECOLHER (IPI)		103.249,04 C	0,00	4.432,71	107.681,75 C
21534		21005010024	SUBST TRIBUT A RECOLHER (IPI)		57.773,43 C	0,00	0,00	57.773,43 C
21535		21005010026	SUBST TRIBUT A RECOLHER (IPI)		86.311,31 C	0,00	3.753,37	90.064,68 C
21536		21005010024	SUBST. TRIB. A RECOLHER (IPI)		5.909,97 C	0,00	0,00	5.909,97 C
21537		21005010027	ICMS DIFERENCIAL DE ALÍQUOTA		28.401,33 C	0,00	0,00	28.401,33 C
21530		21005010022	SUBST.TRIB. A RECOLHER (IPI)		8.816,45 C	0,00	4.010,59	12.827,04 C
<b>21602</b>		<b>21005020000</b>	<b>PARCELAMENTOS A PAGAR</b>		<b>54.211,35 C</b>	<b>9.121,32</b>	<b>2.087,84</b>	<b>48.187,85 C</b>
21604		21005020002	PARCELAMENTO ICMS MS		54.211,35 C	9.121,32	2.087,84	48.187,85 C
<b>21690</b>		<b>21005030000</b>	<b>JUNOS S/ PARCELAMENTOS</b>		<b>18.396,60 C</b>	<b>1.839,65</b>	<b>0,00</b>	<b>16.556,95 C</b>

Este documento é cópia do original assinado eletronicamente por GILSON AMILTON SGROTT Protocolado em 25/07/2018 às 11:26:19, sob o número WUJF1800794383. Para conferir o original, acesse o site <https://rsj.trf4.jus.br/sgs/>

293

**Balancete Analítico Consolidado (Valores em Reais)**

Folha: 06009

AP063406411

CNPJ/CPF: 10.242.889/0001-77

End.: Rodovia BR 101 4075-SALA 201-SALGUEIRO - CEP: 88311-600

Município: Itajaí

UF: SC

Emitido em: 06/07/2018

Período: Março de 2018

Acesso	Tipo	Classificador	Nome da Conta	C/C	Saldo Inicial	Nov. Débito	Nov. Crédito	Saldo Final
21551		2100300000	JURIS S/ PARCELAMENTO MO		18.296,60 C	1.828,45	0,00	16.556,90 C
21600		2100600000	RETEÇÕES NA FONTE A RECOLHER		68.267,55 C	1.528,82	644,25	67.304,98 C
21601		21006010000	RETEÇÕES NA FONTE A RECOLHER		68.267,55 C	1.528,82	644,25	67.304,98 C
21612		21006010002	10% RETIDO A RECOLHER		29.289,44 C	90,82	24,12	29.254,96 C
21613		21006010003	FIS/DOCTMS/OTIM. BOTTIDO A REC.		2.171,91 C	0,00	308,79	1.834,90 C
21614		21006010004	10% RETIDO A RECOLHER		15.420,28 C	0,00	9,00	15.411,28 C
21617		21006010007	10% RETIDO S/ PJ A REC		1.375,92 C	0,00	307,23	1.068,69 C
21700		2100700000	OBRIGAÇÕES TRIBUT MUNCIPAIS		1.861,33 C	697,96	0,00	1.163,37 C
21750		21007020000	EMPRESTIMO PANT RELACIONADA RJ		1.201,34 C	698,88	0,00	502,46 C
21751		21007020001	JOSÉ RIGORNO SIMÃO CP		1.201,34 C	698,88	0,00	502,46 C
21710		21007100000	JURIS RECUPERAÇÃO JUDICIAL		579,99 C	1,08	0,00	578,91 C
21737		21007100001	JURIS S/ TR		579,99 C	1,08	0,00	578,91 C
21800		2100800000	OUTRAS CONTAS		15.373,64 C	11.780,16	7.501,03	11.094,51 C
21801		21008010000	OUTRAS CONTAS A PAGAR		7.500,00 C	7.500,00	7.500,00	7.500,00 C
21811		21008010001	ALUGUEIS A PAGAR		7.500,00 C	7.500,00	7.500,00	7.500,00 C
21840		21008400000	EMPRESTIMENTO/FINAC. RJ		6.933,72 C	3.768,69	0,00	3.165,03 C
21841		21008400001	SIC BANCO 14-106380-5 CP		245,14 C	140,41	0,00	104,73 C
21842		21008400002	SCD BRASIL CTR 22/0002-X CP		174,93 C	95,15	0,00	79,78 C
21844		21008400004	SCD FINEA COM, 344811 CP		484,22 C	262,38	0,00	221,84 C
21843		21008400003	BANCO ITAU CP		111,47 C	60,98	0,00	50,49 C
21846		21008400006	BANCO SANTANDER CP		165,40 C	100,95	0,00	64,45 C
21847		21008400007	BANCO SAFRA CP		174,08 C	103,45	0,00	70,63 C
21848		21008400008	BANCO ABC CP		231,34 C	128,81	0,00	102,53 C
21849		21008400009	BANCO DO BRASILEIRO CP		4.928,05 C	2.679,52	0,00	2.248,53 C
21850		21008500000	FORNecedores (RJ)		939,92 C	511,47	1,03	428,48 C
21851		21008500001	MAXTEL TELECOMUNICAÇÕES		0,44 C	0,39	0,00	0,05 C
21852		21008500002	SHUIA DOYS EXPRESS		1,84 C	0,98	0,00	0,86 C
21853		21008500003	COOPERATIVA DOS TRANSPORTISTAS		19,14 C	10,41	0,00	8,73 C
21854		21008500004	TANIA COMEX SERVIÇOS MARITIMOS		1,31 C	0,73	0,00	0,58 C
21855		21008500005	BATHQUERSTIA COM. E REPRESENT		0,37 C	0,23	0,00	0,14 C
21856		21008500006	DC LOGISTICA BRASILEIRA		1,97 C	1,05	0,00	0,92 C
21857		21008500007	MARCOS LUIS REPRESENTAÇÕES		0,49 C	0,21	0,00	0,28 C
21858		21008500008	TRANSPORTES BENTOLINI		3,00 C	1,97	0,00	1,03 C
21859		21008500009	MIRA COM TRANSPORTES		5,44 C	2,96	0,00	2,48 C
21820		21008500010	BANCO NOROESTE CP		4,34 C	2,39	0,00	1,95 C
21840		21008500011	QUE DEMONICA TRANSPORTES		0,85 C	0,03	0,00	0,82 C
21841		21008500012	TRANSPORTADORA EMBOCAÇÃO		0,85 C	0,03	0,00	0,82 C
21842		21008500013	EVANILDO SERVIÇOS		3,30 C	1,93	0,00	1,37 C
21843		21008500014	CONQUISTA REPRESENTAÇÕES		1,42 C	0,77	0,00	0,65 C
21844		21008500015	MARCELO DEPINHA REPRESENT. COM		0,93 C	0,53	0,00	0,40 C
21845		21008500016	ALLEGRI CONSULTORIA EM TREINAM		2,25 C	1,28	0,00	0,97 C
21846		21008500017	DE E PRIMO COM. E REPRESENTAÇ		1,48 C	0,28	0,00	1,20 C
21847		21008500018	GERMANO MARCOS DOTIMINI		3,41 C	2,83	0,00	0,58 C
21848		21008500019	INOVAR EVENTOS		0,96 C	0,53	0,00	0,43 C
21849		21008500020	NEK MARFETING PROMOCIONAL		2,36 C	1,38	0,00	0,98 C
21870		21008500021	WORLDIA E NASCIMENTO DA SUELA		2,43 C	1,32	0,00	1,11 C
21871		21008500022	WUN COM E EXPRESS DE PRZO ALIM		1,34 C	0,60	0,00	0,74 C
21872		21008500023	EXPANDECOMERCIO DE COM. DE ALIM		0,82 C	0,48	0,00	0,34 C
21873		21008500024	EMERSON REPRESENTAÇÕES		0,60 C	0,34	0,00	0,26 C
21874		21008500025	JANTAS REPRESENTAÇÕES		0,83 C	0,43	0,00	0,40 C
21875		21008500026	QUERITA COMUNICAÇÃO		1,05 C	0,57	0,00	0,48 C
21876		21008500027	GRANDE RIO REPRESENTAÇÕES		0,90 C	0,46	0,00	0,44 C
21877		21008500028	MARCO CELSO GRAFICA E EDITORA		1,07 C	0,55	0,00	0,52 C
21878		21008500029	COMERCIO LOGISTICA		18,64 C	21,02	0,00	3,42 C

Este documento é cópia do original assinado digitalmente por GILSON ANILTON SGROTT. Protocolado em 25/07/2018 às 11:26:19, sob o número MJJF18100794383. Para conferir o original, acesse o site https://esaj.jsc.jus.br/sgaj/... informe o processo 0304258-08.2018.8.24.0033



Balancete Analítico Consolidado (Valores em Reais)

Folha: 00008

AMPEX/06411

CNPJ/CPF: 10.242.844/0001-77

End.: Rodovia BR 101 4075-EACA 201-SALGUEIRO - CEP: 88311-606

Município: Itajaí

UF: SC

Emitido em: 06/01/2018

Período: Março de 2018

Acesso	Terc	Classificador	Nome da Conta	C/C	Saldo Inicial	Mov. Débito	Mov. Crédito	Saldo Final
21875		21008500024	FOODS REPRESENTAÇÕES		0,44 C	0,53	0,00	0,45 C
21880		21008500030	DIS PARTICIPAÇÕES		2,47 C	1,34	0,00	1,13 C
21881		21008500031	SMART REPORT DESIGN. SIST. ARA		7,07 C	3,83	0,00	3,24 C
21882		21008500032	FERMAPACK INDUSTRIA DE EMBALAG		0,23 C	0,12	0,00	0,11 C
21883		21008500033	VISUAL FUNCIONAL COM SERV.		3,32 C	1,81	0,00	1,51 C
21884		21008500034	QUILMA E WESER		0,22 C	0,14	0,00	0,08 C
21885		21008500035	SUNSHO E LARSENIE ADVOGADOS		1,21 C	0,00	0,00	1,21 C
21886		21008500036	G.M KEIT REPRESENTAÇÕES		0,66 C	0,34	0,00	0,32 C
21887		21008500037	STRINK - REPRESENTAÇÕES		1,18 C	0,56	0,00	0,62 C
21888		21008500038	TOTAL COMERC. E REPRESENTAÇÕES		0,18 C	0,13	0,00	0,05 C
21889		21008500039	TRANSPAGNA TRANSPORTES		30,48 C	14,14	0,00	16,34 C
21890		21008500040	REGAFONT DISTRIB. IMP E EMP		0,91 C	0,50	0,00	0,41 C
21891		21008500041	SEIXAS E RAMOS COMERCIAL		0,20 C	0,12	0,00	0,08 C
21892		21008500042	INFO ORGANIZAÇÃO CONTÁBIL		15,43 C	5,09	0,00	10,34 C
21893		21008500043	MARIA CRIVANIA S. DE SOUSA		0,42 C	0,33	0,00	0,09 C
21894		21008500044	TIVOLITUB VIAGENS E TURISMO		0,10 C	0,04	0,00	0,06 C
21895		21008500045	SMART PROMO SERVICE		8,01 C	4,38	0,00	3,63 C
21896		21008500046	EXPRESSO CAVALI		3,75 C	2,02	0,00	1,73 C
21897		21008500047	EXCELENCIA LOGISTICA		8,02 C	4,39	0,00	3,63 C
21898		21008500048	POSTO SEDE RUA DE CAMA		1,20 C	0,84	0,00	0,36 C
21899		21008500049	ZL NOROESTE TRANSP. CAMA. T E LOG		17,15 C	7,17	0,00	9,98 C
21900		21008500050	COX MAJESTADE TRANSP. LOG E AR		14,43 C	8,54	0,00	5,89 C
21902		21008500052	E FERRUGEM DINIE		1,93 C	1,88	0,00	0,05 C
21903		21008500053	AFR SOLUÇÕES DE LOGISTICA		21,40 C	11,64	0,00	9,76 C
21905		21008500054	SEJON GUANDA DE SOC. DE LOGIST		0,04 C	0,02	0,00	0,02 C
21906		21008500056	MAZZINI ADMINISTRA EMPREITAS		1,21 C	0,67	0,00	0,54 C
21907		21008500057	TRANSCUCA TRANSP. LOGIST.		12,30 C	6,89	0,00	5,41 C
21908		21008500058	TRANSCUCA		6,00 C	3,29	0,00	2,71 C
21909		21008500059	TICOM SUARE S.A		7,33 C	3,98	0,00	3,35 C
21910		21008500060	VIEDMASTER SERV. AGM MANUTIMOS		15,85 C	8,43	0,00	7,42 C
21912		21008500062	LAVIA EDITE MELLER LENOIR		3,02 C	1,68	0,00	1,34 C
21913		21008500063	ACURAGOS TRANSP. LOGIS E SERV		18,93 C	9,20	0,00	9,73 C
21914		21008500064	WALDIR BANDEI E ADVOCADO ASS		5,46 C	3,00	0,00	2,46 C
21915		21008500065	SEPM INTERMEDIÇÃO DE MEDICAO		0,57 C	0,71	0,85	0,71 C
21916		21008500066	FIBRO FORM LINDO CORN		0,13 C	0,05	0,00	0,08 C
21917		21008500067	LATRAM LOGISTICA E TRANSPORTES		3,61 C	1,99	0,00	1,62 C
21918		21008500068	ENLOS TRANSPORTES E LOGISTICA		0,34 C	0,18	0,00	0,16 C
21919		21008500069	JBL S/A		1,20 C	0,63	0,00	0,57 C
21920		21008500070	YOLANHA LUC AMM TRANSP		18,29 C	9,94	0,00	8,35 C
21941		21008500071	PRIGMAZERHOUDECORRERS AND IND		16,22 C	8,81	0,00	7,41 C
21942		21008500072	R H FACIL		2,05 C	1,09	0,00	0,96 C
21943		21008500073	CHERHO COM INTERNACIONAL		0,01 C	0,01	0,01	0,01 C
21944		21008500074	BRAZIL EXPRESS TRANSP. DISTRIB		3,15 C	1,74	0,00	1,41 C
21945		21008500075	COCAMI CONHECANTA DESP. AMAZON		0,36 C	0,21	0,00	0,15 C
21946		21008500076	CLELIO HOTELERIA Y INFORMATICO		0,33 C	0,15	0,00	0,18 C
21947		21008500077	CIAT CENIRO INT ARNAS TRANSP		1,77 C	0,95	0,00	0,82 C
21948		21008500078	FUTURA DISTR. DE ALIMENTOS		12,58 C	6,86	0,00	5,72 C
21949		21008500079	RESONANCE TECNOL E INFORMACAO		2,23 C	1,22	0,00	1,01 C
21950		21008500080	MOR TRANSP E LOGISTICA MERCADO		0,88 C	0,46	0,00	0,42 C
21951		21008500081	JULIANA FARIOLA M OLIVE		1,60 C	0,98	0,00	0,62 C
21952		21008500082	PP SOUSA REPRESENTAÇÕES		2,87 C	1,56	0,00	1,31 C
21953		21008500083	COSTA VERDE NEGOC. COM.		0,14 C	0,06	0,00	0,08 C
21954		21008500084	ELDONAY NETRES. COM.		0,82 C	0,47	0,00	0,35 C
21955		21008500085	HA REPRESENTAÇÕES		2,97 C	1,59	0,00	1,38 C
21956		21008500086	TROTT FORT REPRESENTAÇÕES		1,33 C	0,81	0,00	0,52 C
21957		21008500087	ASSOC. BRAS HAJ SERV C EXPO		1,01 C	0,54	0,00	0,47 C
21958		21008500088	MR MIRANDA E ESTANHOIL		0,07 C	0,02	0,00	0,05 C
21959		21008500089	COMERCIAL SV		0,26 C	0,14	0,00	0,12 C
21960		21008500090	FORTALEZA DISTR. E LOGISTICA		0,54 C	0,32	0,00	0,22 C
21961		21008500091	CIMA CENTRAL NINIKS ATAC.		0,13 C	0,07	0,00	0,06 C
21962		21008500092	CASAS GUANABARA CHEFF		0,14 C	0,10	0,00	0,04 C
21964		21008500094	SUPERMERCADO H SAITO		0,87 C	0,02	0,00	0,85 C
21965		21008500095	GUABRE SUPERMERCADOS		0,29 C	0,18	0,00	0,11 C

Este documento é cópia do original assinado digitalmente por GILSON AMEL TOM SCROTT Protocolado em 25/07/2018 às 11:26:16, sob o número MJJ/18100794993. Para conferir o original, acesse o site [http://www.tjsc.jus.br/mjps/wesaj/usc\\_jus/brsaj.asp](http://www.tjsc.jus.br/mjps/wesaj/usc_jus/brsaj.asp)



## Balancete Analítico Consolidado (Valores em Reais)

Folha: 00009

AMPEX(0641)

CNPJ/CPF: 10.242.889/0001-77

End.: Rodovia BR 101 4075-BALA 201-GARIBOLDI - CEP: 88311-600

Município: Itajaí

UF: SC

Emitido em: 06/07/2018

Período: Março de 2018

Anexo	Yerc	Classificador	Nome da Conta	C/C	Saldo Inicial	Nov.Débito	Nov.Crédito	Saldo Final
21966		21008500094	ARMAZEM KATEUP		183,07 C	77,82	0,00	65,25 C
21967		21008500097	DOC. DIST DE ALIM E BEBIDAS		0,52 C	0,28	0,00	0,24 C
21968		21008500099	GODO BOM SUPERMERCADO		0,33 C	0,18	0,00	0,15 C
21969		21008500099	GIGA BR DISTRI. E ATACADISTA		0,02 C	0,02	0,02	0,02 C
21970		21008500100	JORGE ARTISTA E CIA		0,61 C	0,35	0,00	0,26 C
21971		21008500101	IRACEMA BENTELINA		0,12 C	0,07	0,03	0,07 C
21972		21008500102	S.K.COM. DE ALIMENTOS		0,20 C	0,08	0,00	0,12 C
21973		21008500103	IRMÃO BOA		0,20 C	0,15	0,08	0,13 C
21974		21008500104	MERCADINHO CHAMA		0,26 C	0,14	0,08	0,10 C
21975		21008500105	MERCADO VERATTI		0,32 C	0,20	0,00	0,12 C
21976		21008500106	SUPERMERCADOS IRMÃO LOPES		0,46 C	0,25	0,00	0,21 C
21977		21008500107	SUPERMERCADO ASB		0,55 C	0,29	0,00	0,26 C
21978		21008500108	PARATI ATACADO E DISTRIBUIÇÃO		2,10 C	1,27	0,00	0,83 C
21979		21008500109	CAIMO COM. DE PRODUTOS ALIMTS		0,94 C	0,51	0,00	0,43 C
21980		21008500110	QUEIROZ E SOUSA		0,07 C	0,02	0,00	0,05 C
21981		21008500112	STD ATACADISTA DIST PROD ALIM		0,62 C	0,32	0,00	0,30 C
21982		21008500112	SUPERM. SUPERMOM DE ADEIS		0,07 C	0,01	0,00	0,06 C
21983		21008500113	SUPERMERCADO ITAJAI DE PROMONTE		0,81 C	0,02	0,03	0,02 C
21984		21008500114	MAERSK LINE		1,76 C	0,95	0,00	0,81 C
21985		21008500115	ALIANÇA NAVEGAÇÃO		0,33 C	0,18	0,00	0,15 C
21986		21008500115	CARVALHO E FERREIROS		0,01 C	0,01	0,01	0,01 C
21986		21008500115	CSAV GROUP AGÊNCIAS BRASIL		30,95 C	16,80	0,00	14,15 C
21986		21008500115	DILVA E SANDOIA COM. DE ALIM		0,28 C	0,28	0,00	0,00 C
21987		21008500117	OMX MARKETING		0,60 C	0,30	0,00	0,30 C
21987		21008500117	SUPERMERCADO BERGAMINI		0,13 C	0,06	0,00	0,07 C
21988		21008500118	ST REPRESENTAÇÕES		4,42 C	2,52	0,00	1,90 C
21988		21008500118	VOVO NUNO COM. DE ALIMENTOS		0,30 C	0,04	0,00	0,26 C
21989		21008500119	QUINDA DISTR. E COM. DE ALIM		2,00 C	1,08	0,00	0,92 C
21990		21008500119	SANDRA DELATÓRICO		3,31 C	1,82	0,00	1,49 C
21426		21008500120	M F PROMOÇÕES E EVENTOS		6,58 C	3,58	0,00	3,00 C
21990		21008500120	PH ATIA MERCADO		0,33 C	0,15	0,00	0,18 C
21991		21008500121	ARPADE E LACAI SOCIEDADE		3,47 C	1,81	0,00	1,66 C
21426		21008500122	EL ADMINISTRAÇÃO E SERVIÇOS		2,84 C	1,53	0,00	1,31 C
21427		21008500122	LE DA COSTA E CIA		3,28 C	1,73	0,00	1,55 C
21992		21008500123	SUPERMERCADO DALBEN		0,18 C	0,09	0,00	0,09 C
21428		21008500123	CARGO EXPRESS DESPACHOS ADGARE		2,80 C	1,51	0,00	1,29 C
21993		21008500123	RENE ALVES BEZERRA CN 4305		2,30 C	1,24	0,00	1,06 C
21429		21008500124	ADRIE SABBAG SAHRAN		0,57 C	0,31	0,00	0,26 C
21430		21008500130	SINRA SUPPLEMENTO DE ESCRITÓRIO		0,20 C	0,14	0,00	0,06 C
21431		21008500131	MVD TRANSPORTES E SERVIÇOS		15,65 C	10,75	0,00	4,90 C
21432		21008500132	ANDRADE LOPES E REPRESENTAÇÕES		0,67 C	0,36	0,00	0,31 C
21433		21008500133	ALINE SOARES DA COSTA		0,46 C	0,22	0,00	0,24 C
21434		21008500134	ARMAZEM SEM ARMAZEM. DE DOCS		0,25 C	0,07	0,00	0,08 C
21435		21008500135	BIS TRADING E EMPREENDIMENTOS		1,18 C	0,63	0,00	0,55 C
21436		21008500136	BONFIM E BAGAGI		0,13 C	0,08	0,00	0,05 C
21437		21008500137	CAETANHEIRA DE S. REP DE ALIM		0,21 C	0,04	0,00	0,07 C
21438		21008500138	COCO DE IFRANP DO VALE COOTRAN		1,46 C	0,76	0,00	0,70 C
21439		21008500139	CENTRO BRASIL DISTRIBUIÇÃO		0,80 C	0,46	0,00	0,34 C
21440		21008500140	GOES REPRESENT. COMERCIAIS		1,01 C	0,55	0,00	0,46 C
21442		21008500142	J J REFELIÇÕES		0,00	0,01	0,02	0,01 C
21443		21008500143	J.A. BORDIN REPRESENTAÇÕES		0,15 C	0,08	0,00	0,07 C
21444		21008500144	LARI REPRES DE PROD ALIM		0,21 C	0,10	0,00	0,11 C
21445		21008500145	MERCADINHO ALVES E FARIAS		0,75 C	0,42	0,00	0,33 C
21446		21008500149	SAVANO & TOLEDO REP COM		0,08 C	0,04	0,08	0,04 C
21453		21008500153	ROSELO REPRESENTAÇÕES COM		0,33 C	0,16	0,00	0,17 C
21454		21008500154	RODRIGUES E RODRIGUES SUPERMERC		0,28 C	0,14	0,00	0,14 C
21455		21008500155	SONARTE REPRESENTAÇÕES		0,33 C	0,49	0,00	0,14 C
21457		21008500157	SUPERMERCADO RIGAS E FILHOS		1,95 C	0,56	0,00	1,39 C
21458		21008500158	SUCESSE REPRESENTAÇÕES COM		0,85 C	0,48	0,00	0,47 C
21458		21008500158	TIAGO ADEMIR DE ANGELO S. RODR		0,65 C	0,36	0,00	0,29 C
21459		21008500159	TAGA MACHADO SERV. COM REPRES		1,61 C	0,92	0,00	0,69 C
21460		21008500160	T PL PROMOÇÕES E EVENTOS		1,87 C	1,03	0,00	0,84 C

Este documento é cópia do original assinado digitalmente por GILSON AMILTON SGROTT. Protocolado em 25/07/2018 às 11:28:19, sob o número WUJF18100794383. Para conferir o original, acesse o site https://esaj.jus.br/escrivao, informe o processo 0304258-08.2018.8.24.0033

## Balancete Analítico Consolidado (Valores em Reais)

Folha: 00010

AMPX (0641)

CNPJ/CPF: 10.242.849/0001-77

End.: Rodovia BR 101 4075-BALA 101-BALNEARIO - CEP: 88311-000

Município: Itajaí

UF: SC

Emitido em: 06/07/2018

Período: Março de 2018

Acesso	Terc	Classificador	Nome da Conta	C/C	Saldo Inicial	Nov. Débito	Nov. Crédito	Saldo Final
21900		21009000000	PROVISÕES		9.518,87 C	0,00	1.607,64	11.126,51 C
21901		21009010000	PROVISÕES TRABALHISTAS		9.518,87 C	0,00	1.607,64	11.126,51 C
21911		21009010001	FÉRIAS		7.762,96 C	0,00	681,49	8.444,45 C
21912		21009010002	13º SALÁRIO FÉRIAS		136,85 C	0,00	182,64	319,49 C
21913		21009010003	PÓS 13º SALÁRIO FÉRIAS		218,06 C	0,00	54,51	272,57 C
21914		21009010004	13º SALÁRIO		1.022,24 C	0,00	511,12	1.533,36 C
21915		21009010005	13º SALÁRIO		272,94 C	0,00	136,98	409,92 C
21918		21009010006	PÓS 13º SALÁRIO		81,78 C	0,00	40,89	122,67 C
21110		21011000000	ADIANTAMENTO DE CLIENTES		56.013,92 C	0,00	1.132,31	57.146,23 C
21118		21011020000	ADIANTAMENTOS		56.013,92 C	0,00	1.132,31	57.146,23 C
21140		21011020001	ADIANTAMENTO DE CLIENTES		56.013,92 C	0,00	1.132,31	57.146,23 C
22000		22000000000	PASSIVO MAG. CIRCULANTE		42.562.092,26 C	324.151,71	324.151,71	42.562.092,26 C
22220		22020000000	FORNecedores em Recup. Judicial		1.234.157,39 C	0,00	0,00	1.234.157,39 C
22221		22020000000	FORNecedores em Recup. Judicial		1.234.157,39 C	0,00	0,00	1.234.157,39 C
22222		22020020001	NETTEL TELECOMUNICAÇÕES		1.368,04 C	0,00	0,00	1.368,04 C
22223		22020020002	SULZEA DEVS EXPRESS		3.488,34 C	0,00	0,00	3.488,34 C
22224		22020020003	COOPERATIVA DE TRANSPORTADORE		36.948,55 C	0,00	0,00	36.948,55 C
22225		22020020004	TANIA COMER. SERVIÇOS MARÍTIMOS		3.579,79 C	0,00	0,00	3.579,79 C
22226		22020020005	BRINQUETARIA COM. E REPRESENTAÇ		890,41 C	0,00	0,00	890,41 C
22227		22020020006	DO LOGÍSTICA BRASIL		3.743,72 C	0,00	0,00	3.743,72 C
22228		22020020007	MARQUES LORE REPRESENTAÇÕES		856,31 C	0,00	0,00	856,31 C
22229		22020020008	TRANSPORTES BERTOLINI		6.883,40 C	0,00	0,00	6.883,40 C
22230		22020020009	MIRA VIM TRANSPORTES		10.601,86 C	0,00	0,00	10.601,86 C
22231		22020020010	SUL CERÂMICA TRANSPORTES		8.471,74 C	0,00	0,00	8.471,74 C
22232		22020020011	TRANSPORTADORA EMERCAÇÃO		127,71 C	0,00	0,00	127,71 C
22233		22020020012	SWARISTO SERVIÇOS		8.834,30 C	0,00	0,00	8.834,30 C
22234		22020020013	CONQUISTA REPRESENTAÇÕES		2.734,34 C	0,00	0,00	2.734,34 C
22235		22020020014	VAGNER ESPINTOR REPRESENT. COM.		1.967,92 C	0,00	0,00	1.967,92 C
22237		22020020015	ALLENIS CONSULTORIA EM TREINAM		4.420,19 C	0,00	0,00	4.420,19 C
22238		22020020017	IBE E PRIMO COM. E REPRESENTAÇ		982,83 C	0,00	0,00	982,83 C
22239		22020020018	GERMANO MARCOS SCOTTINI		10.433,24 C	0,00	0,00	10.433,24 C
22240		22020020019	INOVAR EVENTOS		1.976,23 C	0,00	0,00	1.976,23 C
22241		22020020020	NICK MARRETTAS PRODUÇÃO		4.544,59 C	0,00	0,00	4.544,59 C
22243		22020020021	MOUSTIRA E NASCIMENTO DA SILVA		4.486,55 C	0,00	0,00	4.486,55 C
22244		22020020022	BOU SBN E SÉRGIO DE PROD ALIM		2.141,13 C	0,00	0,00	2.141,13 C
22245		22020020023	SOVERMERCALDO BR COM. DE ALIM.		1.564,78 C	0,00	0,00	1.564,78 C
22246		22020020024	SARUNHA REPRESENTAÇÕES		1.198,78 C	0,00	0,00	1.198,78 C
22246		22020020025	SANTAL REPRESENTAÇÕES		1.336,85 C	0,00	0,00	1.336,85 C
22247		22020020026	DIKREYA COMUNICAÇÃO		2.034,28 C	0,00	0,00	2.034,28 C
22248		22020020027	GRANDE RIO REPRESENTAÇÕES		1.647,60 C	0,00	0,00	1.647,60 C
22248		22020020028	MARCO NOLAN GRAFICA E EDITORA		1.958,43 C	0,00	0,00	1.958,43 C
22254		22020020029	CONDOMÍNIO LOGÍSTICA		74.600,45 C	0,00	0,00	74.600,45 C
22253		22020020029	PODUM REPRESENTAÇÕES		1.881,87 C	0,00	0,00	1.881,87 C
22255		22020020030	RIS PARTICIPAÇÕES		4.758,75 C	0,00	0,00	4.758,75 C
22256		22020020031	EMERÉ REPORT DESIGN EIST ANALI		13.607,55 C	0,00	0,00	13.607,55 C
22257		22020020032	FERNAPACK INDUSTRIA DE EMBALAG		427,84 C	0,00	0,00	427,84 C
22258		22020020033	VENIAL PRODUÇÃO COM SERV		6.421,08 C	0,00	0,00	6.421,08 C
22258		22020020034	QUELON E KISSER		485,38 C	0,00	0,00	485,38 C
22260		22020020035	SUENÃO E LEBRONIE ADVOGADOS		2.431,99 C	0,00	0,00	2.431,99 C
22261		22020020036	E. H. KETT REPRESENTAÇÕES		1.218,84 C	0,00	0,00	1.218,84 C
22266		22020020036	STRINE - REPRESENTAÇÕES		2.330,79 C	0,00	0,00	2.330,79 C
22262		22020020037	TOTAL COMERC. E REPRESENTAÇÕES		445,56 C	0,00	0,00	445,56 C
22263		22020020038	TRANSPORTADORA TRANSPORTES		58.699,21 C	0,00	0,00	58.699,21 C
22264		22020020039	SCORPION DISTRIB. IMP. E EXP		1.767,15 C	0,00	0,00	1.767,15 C
22265		22020020040	ENTRAX E BANDO DOMESTICAL		428,57 C	0,00	0,00	428,57 C
22266		22020020041	CPB ORGANIZAÇÃO CONTÁBIL		29.779,54 C	0,00	0,00	29.779,54 C
22267		22020020042	MARIA ERIVANIA S. DE SOUZA		1.178,07 C	0,00	0,00	1.178,07 C

Este documento é cópia do original assinado eletronicamente por GILSON AMILTON SCROTT, Protocolado em 25/07/2018 às 11:28:18, sob o número WUJF8100794983. Para conferir o original, acesse o site <http://www.tjsc.jus.br/sgs/filmes/visualizar.asp?processo=0304258-08.2018.8.24.0033>



Balancete Analítico Consolidado (Valores em Reais)

Folha: 0011

AMPEX10691

CNPJ/CPF: 10.742.898/0001-77

End.: Rodovia BR 101 4075-DALA ZUL-SALGUEIROS - CEP: 83111-800

Município: Itajaí

UF: SC

Emitido em: 05/07/2018

Período: Março de 2018

Acesso	Terc	Classificador	Nome da Conta	C/C	Saldo Inicial	Nov. Débito	Nov. Crédito	Saldo Final
22168		22020020043	TYVALITER VIAGENS E TURISMO		149,00 C	0,00	0,00	149,00 C
22169		22020020044	SMART PROMO SERVICES		15.531,49 C	0,00	0,00	15.531,49 C
22172		22020020045	EXPRESSO JAVALI		7.189,90 C	0,00	0,00	7.189,90 C
22173		22020020046	EXCELENCIA LOGISTICA		15.565,37 C	0,00	0,00	15.565,37 C
22174		22020020047	PORTO SECO KOCHA TRAN DE CARGA		2.279,58 C	0,00	0,00	2.279,58 C
22175		22020020048	JL MRSNFC TRANSP CARGA Y E LEG		25.446,21 C	0,00	0,00	25.446,21 C
22176		22020020049	SUA MAJESTADE TRANSP.LOG E ARM		31.733,14 C	0,00	0,00	31.733,14 C
22177		22020020050	E PAZINHO DINIZ		3.835,83 C	0,00	0,00	3.835,83 C
22178		22020020051	APL SOLUÇÕES DE LOGISTICA		41.308,11 C	0,00	0,00	41.308,11 C
22179		22020020052	SEIOM GUARDA DE DOC. DE LOGIST		54,07 C	0,00	0,00	54,07 C
22181		22020020053	HAZZINI ADMINISTRAÇ EMPRESAR		2.388,97 C	0,00	0,00	2.388,97 C
22183		22020020054	TRANSPUCA TRANSP. RODOV.		24.298,10 C	0,00	0,00	24.298,10 C
22184		22020020055	TRANSCORRUA		11.458,60 C	0,00	0,00	11.458,60 C
22185		22020020056	TECOM SVARE S.A		14.141,22 C	0,00	0,00	14.141,22 C
22186		22020020057	VECONINTER SERV.ARM. MARITIMOS		30.622,90 C	0,00	0,00	30.622,90 C
22187		22020020058	2 FC PROMOÇÕES E EVENTOS		3.648,97 C	0,00	0,00	3.648,97 C
22188		22020020059	LUCIA EDITE MOLLERES LEMOIR		3.044,18 C	0,00	0,00	3.044,18 C
22189		22020020060	EDUARDO TRANSP. LOGIS. E SERV		32.034,52 C	0,00	0,00	32.034,52 C
22191		22020020061	WAINER BARROSO E ADVOGADOS ASS		10.631,23 C	0,00	0,00	10.631,23 C
22192		22020020062	HEM INTERMEDIÇÃO DE NEGÓCIOS		2.517,08 C	0,00	0,00	2.517,08 C
22193		22020020063	FIDCO PERM INTRO BIAT COM		189,27 C	0,00	0,00	189,27 C
22194		22020020064	LOTRAN LOGISTICA E TRANSPORTES		6.928,66 C	0,00	0,00	6.928,66 C
22195		22020020065	SHINE TRANSPORTES E LOGISTICA		672,42 C	0,00	0,00	672,42 C
22196		22020020066	SOL S/A		2.247,63 C	0,00	0,00	2.247,63 C
22197		22020020067	WOLANDA LOG ARM TRANSP		35.286,54 C	0,00	0,00	35.286,54 C
22198		22020020068	PROGEMTEREQUICOOPERES AID IND		31.276,75 C	0,00	0,00	31.276,75 C
22199		22020020069	M H FACIL		3.883,19 C	0,00	0,00	3.883,19 C
22210		22020020070	OMNINO DOM INTERNACIONAL		32,47 C	0,00	0,00	32,47 C
22211		22020020071	BRASIL EXPRESS TRANSP LOGISTIC		6.159,70 C	0,00	0,00	6.159,70 C
22212		22020020072	ORDANA COMISSARIA DEEP AMAZONI		736,29 C	0,00	0,00	736,29 C
22213		22020020073	CLESTO BOTELEDO T INFORMATICO		548,17 C	0,00	0,00	548,17 C
22214		22020020074	CIAT CENTRO INT ARMAZ TRANSP		3.388,70 C	0,00	0,00	3.388,70 C
22215		22020020075	FUTURA DISTR. DE ALIMENTOS		24.336,95 C	0,00	0,00	24.336,95 C
22216		22020020076	RESOURCE TECNOLOGIA E INFORMAÇÃO		4.339,58 C	0,00	0,00	4.339,58 C
22217		22020020077	MAR TRANSP E LOGISTICA MERCADO		1.644,51 C	0,00	0,00	1.644,51 C
22218		22020020078	JULIANA FAGIOLA H SILVA		3.139,53 C	0,00	0,00	3.139,53 C
22219		22020020079	RP JAZZA REPRESENTAÇÕES		5.335,74 C	0,00	0,00	5.335,74 C
22220		22020020080	COSTA VERDE REPOS COM		221,88 C	0,00	0,00	221,88 C
22221		22020020081	ELGONAY REPOS. COM.		1.654,34 C	0,00	0,00	1.654,34 C
22222		22020020082	M4 REPRESENTAÇÕES		5.456,38 C	0,00	0,00	5.456,38 C
22223		22020020083	TRUST PERT REPRESENTAÇÕES		2.945,59 C	0,00	0,00	2.945,59 C
22224		22020020084	ASSOC BRAS DAS EMP C EXPO		1.893,35 C	0,00	0,00	1.893,35 C
22225		22020020085	NEI MIRANDA E HESPANHEL		80,73 C	0,00	0,00	80,73 C
22226		22020020086	FORTALEZA DISTR E LOGISTICA		1.121,26 C	0,00	0,00	1.121,26 C
22227		22020020087	COMERCIAL OV		498,34 C	0,00	0,00	498,34 C
22228		22020020088	LEMA GENERAL MINEIRA ATAC.		249,17 C	0,00	0,00	249,17 C
22229		22020020089	CASAS GUARANAMA COMEST		368,84 C	0,00	0,00	368,84 C
22230		22020020090	SUPERMERCADOS B SAITO		80,95 C	0,00	0,00	80,95 C
22231		22020020091	COVANHA SUPERMERCADOS		627,91 C	0,00	0,00	627,91 C
22232		22020020092	ARMARIZ MATEUS		276.198,64 C	0,00	0,00	276.198,64 C
22233		22020020093	DOC DIST DE ALIM E BEBIDAS		956,68 C	0,00	0,00	956,68 C
22234		22020020094	SABO BOM SUPERMERCADOS		548,17 C	0,00	0,00	548,17 C
22235		22020020095	DIGA BR DISTR. E ATACADISTA		44,78 C	0,00	0,00	44,78 C
22236		22020020096	300K SALLIOTA E CIA		1.256,96 C	0,00	0,00	1.256,96 C
22237		22020020097	TRACOMA BEMILINA		249,17 C	0,00	0,00	249,17 C
22238		22020020098	H.M COM. DE ALIMENTOS		299,00 C	0,00	0,00	299,00 C
22239		22020020099	TRÓFEO DOS		547,12 C	0,00	0,00	547,12 C
22240		22020020100	MERCADINHO CHAMA		498,34 C	0,00	0,00	498,34 C
22241		22020020101	MERCADO VERAZIT		699,43 C	0,00	0,00	699,43 C
22242		22020020102	SUPERMERCADOS INHAÇO LOBOS		1.245,84 C	0,00	0,00	1.245,84 C
22243		22020020103	SUPERMERCADO ASP		1.046,51 C	0,00	0,00	1.046,51 C
22244		22020020104	PAPATY ATACADO E DISTRIBUIÇÃO		4.141,43 C	0,00	0,00	4.141,43 C
22245		22020020105	SAIHO COM. DE PRODUTOS ALIMT.		1.888,94 C	0,00	0,00	1.888,94 C

Este documento é cópia do original assinado digitalmente por GILSON AMILTON SCROTT. Protocolado em 25/07/2018 às 11:38:16, sob o número WJ118100794363. Para conferir o original, acesse o site <https://rsaj.jsc.jus.br>



## Balancete Analítico Consolidado (Valores em Reais)

Folha: 08012

ANEXO 00541

CNPJ/CPF: 10.742.889/0001-77

End.: Rodovia BR 101 6075-EALA 201-SALGADO - CEP: 81311-600

Município: Itajaí

UF: SC

Emitido em: 06/07/2018

Período: Março de 2018

Acesso	Terc	Classificador	Nome da Conta	C/C.	Saldo Inicial	Nov. Débito	Nov. Crédito	Saldo Final
22346		22020020105	QUEIROZ E SOUSA		87,21 C	0,00	0,00	87,21 C
22347		22020020107	STO ATACADISTA DIST PROD ALIM		1.146,18 C	0,00	0,00	1.146,18 C
22348		22020020108	SUPERM PERSON DE ALDIS		49,83 C	0,00	0,00	49,83 C
22349		22020020109	SUPERMERCADO NAGAI DE PRODENTE		62,29 C	0,00	0,00	62,29 C
22350		22020020110	WERSK LINE		3.176,34 C	0,00	0,00	3.176,34 C
22351		22020020111	CAPVALDO X FERNANDES		34,88 C	0,00	0,00	34,88 C
22352		22020020113	SILVA E BARROSA COM. DO ALIM		498,34 C	0,00	0,00	498,34 C
22353		22020020113	SUPERMERCADO RERDAMINI		224,25 C	0,00	0,00	224,25 C
22354		22020020114	VIVO XUM COML. DE ALIMENTOS		148,50 C	0,00	0,00	148,50 C
22355		22020020115	OLINDA DIST. E COM. DE ALIM.		3.067,10 C	0,00	0,00	3.067,10 C
22356		22020020118	SH ATEA MERCADO		548,17 C	0,00	0,00	548,17 C
22358		22020020117	OSWALDO E LACER SOCIEDADE		8.646,20 C	0,00	0,00	8.646,20 C
22357		22020020117	SUPERMERCADO DALSEN		323,92 C	0,00	0,00	323,92 C
22359		22020020119	RENE ALVES DESEIRA DE LINS		4.403,46 C	0,00	0,00	4.403,46 C
22360		22020020120	KLIANÇA NAVIGACAO		638,32 C	0,00	0,00	638,32 C
22361		22020020123	GRV GRUPO AGENCIAS BRASIL		59.836,21 C	0,00	0,00	59.836,21 C
22362		22020020123	MARK MARKETING		1.079,20 C	0,00	0,00	1.079,20 C
22363		22020020123	ST REPRESENTAÇÕES		8.338,89 C	0,00	0,00	8.338,89 C
22364		22020020124	DANARA RELACIONOS		6.448,82 C	0,00	0,00	6.448,82 C
22365		22020020125	R F PROMOÇÕES E EVENTOS		12.652,83 C	0,00	0,00	12.652,83 C
22366		22020020126	AL ADMINISTRAÇÃO E SERVIÇOS		5.446,65 C	0,00	0,00	5.446,65 C
22367		22020020127	LD DA COSTA E CIA		6.140,06 C	0,00	0,00	6.140,06 C
22368		22020020128	CARGO EXPEDIENTE DESPACHOS SEORNE		5.365,18 C	0,00	0,00	5.365,18 C
22369		22020020129	ANDRÉS HADDAD SARRAN		1.161,13 C	0,00	0,00	1.161,13 C
22370		22020020130	OSMA SUPRIMENTOS DE EDUCACAO		480,88 C	0,00	0,00	480,88 C
22371		22020020131	PMO TRANSPORTES E SERVIÇOS		37.966,67 C	0,00	0,00	37.966,67 C
22372		22020020132	ANDRAE LOPES E REPRESENTAÇÕES		1.279,08 C	0,00	0,00	1.279,08 C
22373		22020020133	ALINE COME DA COSTA		797,34 C	0,00	0,00	797,34 C
22374		22020020134	ANNAISIA SEM ARMAZEM DE DOCB		255,20 C	0,00	0,00	255,20 C
22375		22020020135	SIG TRADING E EMPREHEIMENTOS		2.242,52 C	0,00	0,00	2.242,52 C
22376		22020020136	BONFIN E BAGAGE		283,70 C	0,00	0,00	283,70 C
22377		22020020137	CANTANEIRA DA S. SER DE ALIM		151,51 C	0,00	0,00	151,51 C
22378		22020020138	LOCOM DE TRANSP DO VALE-CONTREV		2.806,32 C	0,00	0,00	2.806,32 C
22379		22020020139	DESTRO BRASIL DISTRIBUICAO		1.649,00 C	0,00	0,00	1.649,00 C
22380		22020020140	OGOS REPRESENTAÇÃO COMERCIAL		1.952,36 C	0,00	0,00	1.952,36 C
22381		22020020141	J J REPRESENTAÇÕES		27,87 C	0,00	0,00	27,87 C
22382		22020020142	J.A. BONDIN REPRESENTAÇÃO		285,94 C	0,00	0,00	285,94 C
22383		22020020143	LARI REPOS DE PROD ALIM		363,81 C	0,00	0,00	363,81 C
22384		22020020144	MERCADINHO ALVES E FARIA		1.493,01 C	0,00	0,00	1.493,01 C
22385		22020020145	HAVANNA E TOLEDO REP COM		126,18 C	0,00	0,00	126,18 C
22386		22020020146	ROBERTO REPRESENTAÇÕES COM		583,60 C	0,00	0,00	583,60 C
22387		22020020147	RODRIGUES E RODRIGUES SUPERMGR		498,34 C	0,00	0,00	498,34 C
22388		22020020149	SONANTE REPRESENTAÇÕES		1.733,82 C	0,00	0,00	1.733,82 C
22389		22020020150	SUCESSE REPRESENTAÇÕES COML.		1.705,18 C	0,00	0,00	1.705,18 C
22391		22020020151	SUPERMERCADO BICAS E FELIPE		1.393,35 C	0,00	0,00	1.393,35 C
22392		22020020152	TIAGO ADEMAR DE ANDREO S.ROQUE		1.286,51 C	0,00	0,00	1.286,51 C
22393		22020020153	SACA MACHADO SERV COM REPS		3.382,47 C	0,00	0,00	3.382,47 C
22250		22050000000	EXEQUIVEL A LONGO PRAZO		560.050,72 C	0,00	0,00	560.050,72 C
22251		22050010000	CONTRATO FINANC. - IMOBILIARIO		560.050,72 C	0,00	0,00	560.050,72 C
22252		22050010001	CRED IMOB CONTRATO 150074-7 LP		560.050,72 C	0,00	0,00	560.050,72 C
22276		22070000000	EMPREST. - PARTE RELACIONADA		2.586.350,00 C	0,00	0,00	2.586.350,00 C
22277		22070030000	VALLE HIRANDA - USD		2.586.350,00 C	0,00	0,00	2.586.350,00 C
22280		22080000000	PARCELAMENTOS TRIBUTARIOS		7.462.551,28 C	0,00	0,00	7.462.551,28 C
22281		22080040000	PARCELAMENTO GUBER. TRIBUT. SP		7.113.424,19 C	0,00	0,00	7.113.424,19 C
22282		22080050000	PARCELAMENTO IONS ST MG - LP		289.127,10 C	0,00	0,00	289.127,10 C
22290		22081000000	JURIS PARCELAMENTO LP		88.303,62 C	0,00	0,00	88.303,62 C
22291		22081010000	JURIS S/ PARCELAMENTO LP		88.303,62 C	0,00	0,00	88.303,62 C

Este documento é cópia do original assinado digitalmente por GILSON AMILTON SGROTTI. Protocolado em 25/07/2018 às 11:28:19, sob o número WJ01800794383. Para conferir o original, acesse o site <https://esaj.jsc.jus.br/escaj>

## Balancete Analítico Consolidado (Valores em Reais)

Folha: 00013

RPPS: 06411

CNPJ/CPF: 10.242.885/0001-77

End.: Rodovia BR 101 4075-SALA 201-SALICRIB - CEP: 81311-600

Município: Itaipó

UF: SC

Emitido em: 06/07/2018

Período: Março de 2018

Anexo	Terc	Classificador	Nome da Conta	C/C.	Saldo Inicial	Nov. Débito	Nov. Crédito	Saldo Final
22290		22090000000	EMPRESA/FINAN/ EM RECUPERAÇÃO		28.217.283,08 C	0,00	0,00	28.217.283,08 C
22291		22090040000	EMPRESTIMOS/ FINANCIAMENTOS (RJ)		28.217.283,08 C	0,00	0,00	28.217.283,08 C
22292		22090040001	BIC BANCO 14.104085-5		498.337,81 C	0,00	0,00	498.337,81 C
22293		22090040002	BCU DO BRASIL - CTA 22/00032-X		337.705,26 C	0,00	0,00	337.705,26 C
22294		22090040003	BRADISCO IF 2013/0166		10.136.855,79 C	0,00	0,00	10.136.855,79 C
22295		22090040004	BDO TERRA CONTRATO 594813		832.803,09 C	0,00	0,00	832.803,09 C
22296		22090040005	BANCO ITAU		218.949,70 C	0,00	0,00	218.949,70 C
22297		22090040006	BANCO SANTANDER		713.224,46 C	0,00	0,00	713.224,46 C
22298		22090040007	BANCO SAFRA		722.091,20 C	0,00	0,00	722.091,20 C
22299		22090040008	BANCO ABC		446.538,72 C	0,00	0,00	446.538,72 C
22300		22090040009	BANCO DO BRASILEIRO		13.633.283,41 C	0,00	0,00	13.633.283,41 C
22311		22090040010	BANCO SOFISA		581.351,84 C	0,00	0,00	581.351,84 C
22400		22400000000	EMPRESTIMOS PARTE RELACIONADAS		2.473.396,17 C	0,00	0,00	2.473.396,17 C
22411		22400040000	JOSE EDUARDO SIMÃO		2.473.396,17 C	0,00	0,00	2.473.396,17 C
22500		22500000000	CONTAS TRANSITÓRIAS		0,00	324.151,71	324.151,71	0,00
22503		22500030000	TRANSITÓRIA ICMS		0,00	223.303,04	223.303,04	0,00
22504		22500040000	TRANSITÓRIA PIS		0,00	17.989,40	17.989,40	0,00
22505		22500050000	TRANSITÓRIA COFINS		0,00	82.859,27	82.859,27	0,00
23000		23000000000	PATRIMONIO LIQUIDO		38.546.371,65 D	0,00	0,00	38.546.371,65 D
23100		23001000000	CAPITAL SOCIAL		20.468.345,00 C	0,00	0,00	20.468.345,00 C
23101		23001010000	CAPITAL SOCIAL		20.468.345,00 C	0,00	0,00	20.468.345,00 C
23112		23001010002	CAPITAL SUBSCRITO EMIT		20.468.345,00 C	0,00	0,00	20.468.345,00 C
23500		23008000000	LUCROS OU PREJUÍZOS ACUMULADOS		59.014.442,76 D	0,00	0,00	59.014.442,76 D
23503		23008020000	PREJUÍZO ACUMULADO		59.014.442,76 D	0,00	0,00	59.014.442,76 D
23521		23008020001	- - - PREJUÍZO ACUMULADO		59.014.442,76 D	0,00	0,00	59.014.442,76 D
23600		23006000000	AJUSTE EXERCÍCIOS ANTERIORES		273,89 D	0,00	0,00	273,89 D
23631		23006010000	AJUSTE EXERCÍCIOS ANTERIORES		273,89 D	0,00	0,00	273,89 D
23611		23006010001	AJUSTE EXERCÍCIOS ANTERIORES		273,89 D	0,00	0,00	273,89 D

Este documento é cópia do original assinado digitalmente por GILSON AMALTON SERROTT. Protocolado em 25/07/2018 às 11:28:19, sob o número WJ/18 10079-4/202. Para conferir o original, acesse o site <http://waj.jsc.jus.br/waj>.

Informe o processo 0304258-08.2018.8.24.0033

## Balancete Analítico Consolidado (Valores em Reais)

Folha: 00014

RNPES(0641)

CNPJ/CPF: 10.242.489/0001-77

End.: Rodovia BR 101 4075-SALA 201-SALGUEIRO - CEP: 83311-600

Município: Itajaí

UF: SC

Emitido em: 06/07/2018

Período: Março de 2018

Acesso Terc	Classificador	Nome da Conta	C/C.	Saldo Inicial	Mov.Débito	Mov.Crédito	Saldo Final
40000	40000000000	CUSTOS		0,00	985.293,81	309.183,50	676.110,31 D
42000	42000000000	MATERIAIS		0,00	985.293,81	309.183,50	676.110,31 D
42100	42001000000	CUSTOS DAS MERCAD. REVENDEIDAS		0,00	985.293,81	309.183,50	676.110,31 D
42110	42001020000	CUSTO DAS MERCAD. REVENDEIDAS		0,00	985.293,81	309.183,50	676.110,31 D
42101	42001020001	ESTOQUE INICIAL MERCADORIA		0,00	314.131,86	0,00	314.131,86 D
42102	42001020002	OUTROS CUSTOS DE IMPORTAÇÃO		0,00	66.436,32	0,00	66.436,32 D
42103	42001020003	COMPRA DE MERCADORIA		0,00	535.645,44	0,00	535.645,44 D
42106	42001020006	ARMAZENAGEM		0,00	30.825,40	0,00	30.825,40 D
42108	42001020008	(-) ICMS - BENEFICIO FISCAL		0,00	31.324,01	72.649,43	41.325,42 C
42111	42001020011	ESTOQUE FINAL		0,00	0,00	236.543,09	236.543,09 C
42114	42001020014	DEFINIO S/ IMPORT. 14		0,00	4.928,88	0,00	4.928,88 D

Este documento é cópia do original assinado digitalmente por GILSON AMILTON SOARES, Protocolado em 25/07/2018 às 11:28:19, sob o número MJJ18100794303. Para conferir o original, acesse o site <https://rsj.jus.br/sgsweb>



291

## Balancete Analítico Consolidado (Valores em Reais)

Folha: 00015

AMPEX/08413

CNPJ/CPF: 10.242.889/0001-77

End.: Rodovia BR 101 6075-BALA 201-BALSEINCO - CEP: 88311-000

Município: Itajaí UF: SC

Emitido em: 06/07/2018

Período: Março de 2018

Acesso	Terc	Classificador	Nome da Conta	C/C	Saldo Inicial	Mov. Débito	Mov. Crédito	Saldo Final
5000		5000000000	DESPESAS		0,00	432.342,51	3,00	432.339,51 D
5100		5100000000	DESPESAS OPERACIONAIS		0,00	221.588,85	3,00	221.585,85 D
5110		5100100000	DESPESAS OPER ADMINISTRATIVAS		0,00	221.588,85	3,00	221.585,85 D
51101		5100101000	DESPESAS COM PESSOAL		0,00	21.762,86	3,00	21.758,86 D
51102		5100101001	SALÁRIOS		0,00	6.133,39	0,00	6.133,39 D
51104		5100101003	FÉRIAS		0,00	683,49	0,00	683,49 D
51107		5100101006	13º SALÁRIO		0,00	688,99	0,00	688,99 D
51108		5100101007	INSS		0,00	1.826,38	0,00	1.826,38 D
51109		5100101008	FUNZ		0,00	545,19	0,00	545,19 D
51112		5100101011	ASSISTENCIA MEDICA		0,00	7.079,42	3,00	7.067,42 D
51119		5100101018	VALE TRANSPORTES		0,00	588,00	0,00	588,00 D
51120		5100101019	BOLETA ESTADU		0,00	4.228,00	0,00	4.228,00 D
51150		5100105000	DESPESAS COM OCUPACAO		0,00	15.074,33	0,00	15.074,33 D
51151		5100105001	ALUGUEIS		0,00	7.500,00	0,00	7.500,00 D
51152		5100105002	CONDOMINIOS		0,00	7.574,33	0,00	7.574,33 D
51250		5100109000	DESPESAS GERAIS		0,00	28.950,05	0,00	28.950,05 D
51251		5100109001	MATERIAL DE ESCRITORIO		0,00	471,96	0,00	471,96 D
51252		5100109002	MATERIAL GRAFICO		0,00	322,37	0,00	322,37 D
51254		5100109004	COFA, COZINHA E REFEITORIO		0,00	120,00	0,00	120,00 D
51255		5100109005	REVISTAS, JORNAIS, ASSINATURAS		0,00	210,34	0,00	210,34 D
51257		5100109007	LANCHES E BEBIDAS		0,00	111,30	0,00	111,30 D
51258		5100109008	COMBUSTIVEIS E LUBRIFICANTES		0,00	689,07	0,00	689,07 D
51259		5100109009	SEGUROS		0,00	4.675,21	0,00	4.675,21 D
51260		5100109010	DEPRECIACAO E AMORTIZACAO		0,00	4.640,22	0,00	4.640,22 D
51269		5100109011	ALUGUEL DE EQUIPAMENTO		0,00	464,05	0,00	464,05 D
51269		5100109012	COMUNICACAO		0,00	2.840,08	0,00	2.840,08 D
51270		5100109013	CONSERVACAO E CONSERVO		0,00	5.800,00	0,00	5.800,00 D
51273		5100109023	GASTOS COM INFORMATICA		0,00	6.828,20	0,00	6.828,20 D
51274		5100109027	GUARDA DE DOCUMENTOS		0,00	925,51	0,00	925,51 D
51275		5100109028	DESPESAS DIVERSAS		0,00	350,00	0,00	350,00 D
51276		5100109029	ESTACIONAMENTOS		0,00	119,00	0,00	119,00 D
51278		5100109031	CANTOES		0,00	282,80	0,00	282,80 D
51300		5100110000	DESPESAS GERAIS COMERCIAIS		0,00	69.190,78	0,00	69.190,78 D
51305		5100110005	COMISSOES DOS REPRESENTANTES		0,00	14.056,00	0,00	14.056,00 D
51306		5100110006	CUMPRIMENTO DE OBRIGACAO		0,00	128,23	0,00	128,23 D
51307		5100110007	DESCUAS DE VENDAS		0,00	28.420,73	0,00	28.420,73 D
51308		5100110008	CONTRATOS CONTRATAIS		0,00	5.665,09	0,00	5.665,09 D
51311		5100110011	PROPAGANDA E PUBLICIDADE		0,00	20.920,73	0,00	20.920,73 D
51390		5100111000	SERVICOS TOMADOS TERCEIROS		0,00	86.611,83	0,00	86.611,83 D
51394		5100111003	CONSULTORIA		0,00	3.524,14	0,00	3.524,14 D
51391		5100111010	HONORARIOS ADVOCACAO/CONTAB		0,00	28.407,45	0,00	28.407,45 D
51393		5100111011	SERVICOS PRESTADOS PE		0,00	54.280,24	0,00	54.280,24 D
51142		5200000000	RESULTADO FINANCEIRO		0,00	174.384,96	0,00	174.384,96 D
51144		5200100000	RECEITAS DESPESAS FINANCEIRAS		0,00	174.384,96	0,00	174.384,96 D
51145		5200101000	RECEITAS DESPESAS FINANCEIRAS		0,00	174.384,96	0,00	174.384,96 D
51171		5200101004	JUROS SOBRE EMPENDIMOS		0,00	6.199,55	0,00	6.199,55 D
51173		5200101006	TARIFAS BANCARIAS		0,00	629,11	0,00	629,11 D
51175		5200101010	MULTA, JUROS		0,00	2.183,30	0,00	2.183,30 D
51179		5200101014	DESCONTOS CONCEDIDOS		0,00	152.653,77	0,00	152.653,77 D
51186		5200101018	JUROS BANCARIOS		0,00	12.721,23	0,00	12.721,23 D
53000		5300000000	TRIBUTARIAS		0,00	36.568,70	0,00	36.568,70 D

Este documento é cópia do original assinado digitalmente por GILSON AMILTON SGROTT. Protocolado em 25/07/2018 às 11:28:19, sob o número WJ18100794383. Para conferir o original, acesse o site <https://esaj.jsc.jus.br/esaj/>.

292

**Balancete Analítico Consolidado (Valores em Reais)**

Folha: 00014

INSCRIÇÃO

CNPJ/CPF: 10.242.880/0001-77

End.: Rodovia BR 103 4075-SALA 201-BALSIBON - CEP: 82311-400

Município: Itajaí

UF: SC

Emitido em: 06/07/2018

Período: Março de 2018

Acesso	Terc	Classificador	Nome da Conta	C/C.	Saldo Inicial	Mov.Débito	Mov.Crédito	Saldo Final
53001		53001000000	TRIBUTARIAS		0,00	36.568,70	0,00	36.568,70 D
53002		53001010000	IMPOSTOS E TAXAS		0,00	36.568,70	0,00	36.568,70 D
53111		53001010001	IMPOSTO FUNDIAL - IPTU		0,00	3.405,07	0,00	3.405,07 D
53112		53001010003	DEBITOS INCIDENCIAS DE ICM		0,00	32.855,23	0,00	32.855,23 D
53116		53001010005	TAXAS ESTADUAIS		0,00	308,40	0,00	308,40 D

Este documento é cópia do original assinado digitalmente por GILSON AMILTON SCROTT, Protocolado em 25/07/2018 às 11:28:19, sob o número WUJ11810079-4383. Para conferir o original, acesse o site <https://vsaj.jsc.jus.br/vesaj/>, informe o processo 0304258-08.2018.8.24.0033.

**Balancete Analítico Consolidado (Valores em Reais)**

Folha: 00019

ANEX-0841

CNPJ/CPF: 10.242.889/0001-77

End.: Rodovia BR 101 4075-BALA 201-SALGADOS - CEP: 83311-480

Município: Itajaí

UF: SC

Emitido em: 05/07/2018

Período: Março de 2018

Acesso	Tarc	Classificador	Nome da Conta	D/C	Saldo Inicial	Mov.Débito	Mov.Crédito	Saldo Final
60900		60000000000	RECEITAS		0,00	415.513,84	1.394.696,82	379.182,98 C
61000		61000000000	RECEITAS OPERACIONAIS		0,00	415.513,84	1.394.696,57	379.182,73 C
61100		61001000000	RECEITAS DE VENDAS		0,00	0,00	1.391.063,48	1.391.063,48 C
61101		61001010000	RECEITA VENDAS MERCADO INTERNO		0,00	0,00	1.391.063,48	1.391.063,48 C
61102		61001010001	REVENDIA DE MERCADORIAS		0,00	0,00	1.391.063,48	1.391.063,48 C
61300		61010000000	TAXINUTOS SOBRE FATURAMENTO		0,00	100.849,67	0,00	100.849,67 D
61301		61010010000	DEDUÇÕES DA RECEITA		0,00	100.849,67	0,00	100.849,67 D
61303		61010010002	( - ) COFINS S/FATURAMENTO		0,00	82.860,27	0,00	82.860,27 D
61304		61010010003	( - ) PIS S/FATURAMENTO		0,00	17.989,40	0,00	17.989,40 D
61400		61400000000	(-) DEDUÇÕES DA RECEITA BRUTA		0,00	314.664,17	3.633,09	311.031,08 D
61410		61400010000	(-) DEDUÇÕES DA RECEITA BRUTA		0,00	314.664,17	3.633,09	311.031,08 D
61402		61400010001	(-) ICMS S/ VENDA		0,00	82.865,12	0,00	82.865,12 D
61401		61400010004	(-) DEVOLUÇÃO DE REVEN DE MERC		0,00	108.938,00	0,00	108.938,00 D
61406		61400010006	( - ) ICMS S/ DEVOLUCAO		0,00	2.724,02	3.633,09	308,27 C
61407		61400010007	( - ) ICMS S. OUTRAS ENT.SAIDA		0,00	5.536,31	0,00	5.536,31 D
61408		61400010008	(-) ICMS ST		0,00	112.628,11	0,00	112.628,11 D
61409		61400010009	( - ) ICMS DIF. ALIQUOTA		0,00	1.933,21	0,00	1.933,21 D
63000		63000000000	RECEITAS FINANCEIRAS		0,00	0,00	0,25	0,25 C
63100		63001000000	RECEITAS FINANCEIRAS		0,00	0,00	0,25	0,25 C
63104		63001010000	RECEITAS FINANCEIRAS		0,00	0,00	0,25	0,25 C
63101		63001010001	JURAS ATIVAS		0,00	0,00	0,25	0,25 C

Este documento é cópia do original assinado digitalmente por GILSON AMILTON SGROTT. Protocolado em 25/07/2018 às 17:28:19, sob o número WJ118100794383. Para conferir o original, acesse o site <https://sc.jus.br/infceaj>.



294

**Balancete Analítico Consolidado (Valores em Reais)**

Folha: 00019

MPLEX(641)

CNPJ/CPF: 16.242.889/0011-77

End.: Rodovia BR 101 4075-SALA 201-SALMOUR - CEP: 82311-600

Município: Itajaí

UF: SC

Emitido em: 06/07/2018

Período: Março de 2018

Acesso Terc	Classificador	Nome da Conta	C/C	Saldo Inicial	Nov.Débito	Nov.Crédito	Saldo Final
-------------	---------------	---------------	-----	---------------	------------	-------------	-------------

**Resumo do Balancete**

ATIVO		12.504.357,15	D
PASSIVO		14.173.386,74	C
CUSTOS		676.110,31	D
DESPESAS		432.539,51	D
RECEITAS		979.182,98	C
<b>Diferença</b>		<b>1.539.562,75</b>	<b>C</b>
<i>Resultado do Período</i>		<i>129.466,84</i>	<i>D</i>

Este documento é cópia do original assinado digitalmente por GILSON AMULTOM SCROTTI, Protocolado em 25/07/2018 às 11:28:19, sob o número WUJF18100794383. Para conferir o original, acesse o site <https://esaj.jsc.jus.br/escaj/>

## **Evento 59**

**Evento:**

JUNTADA\_DE\_DOCUMENTO

**Data:**

21/10/2019 19:21:33

**Usuário:**

MIG - USUÁRIO DE MIGRAÇÃO - ADMINISTRADOR DO SISTEMA

**Processo:**

0304258-08.2018.8.24.0033/SC

**Sequência Evento:**

59

Balancete Analítico Consolidado (Valores em Reais)

Folha: 08003

IMPEX (662)

CNPJ/CPF: 18.243.888/0001-77

End.: Rodovia BR 101 6075-SALA 201-BALSEMOS - CEP: 88311-600

Município: Itajaí

UF: SC

Emitido em: 06/07/2018

Período: Julho de 2018

Acesso	TESS	Classificador	Nome da Conta	C/C	Saldo Inicial	Nov. Débito	Nov. Crédito	Saldo Final
10000		10000000000	ATIVO		12.594.357,13 D	3.457.264,62	3.517.439,56	12.444.182,21 D
11000		11000000000	ATIVO CIRCULANTE		4.072.883,26 D	2.996.684,62	3.141.395,64	4.928.172,04 D
11100		11001000000	CAIXA E EQUIVALENTE DE CAIXA		115.660,75 D	1.263.292,94	1.263.289,78	115.663,91 D
11101		11001010000	CAIXA GERAL		2.229,94 D	0,00	0,00	2.229,94 D
11102		11001010001	CAIXA - SÃO PAULO		2.229,94 D	0,00	0,00	2.229,94 D
11103		11001030000	BANCO CONTAS MOVIMENTO		113.430,81 D	1.263.292,94	1.263.289,78	113.433,97 D
11132		11001030002	BANCO BRASILEIRO 2413-8		0,90 D	1.263.245,04	1.263.241,18	1,96 D
11139		11001030109	BDO CITY (BLOQUEIO JUDICIAL)		78.097,28 D	0,00	0,00	78.097,28 D
11140		11001030209	BDO BRAS 2413-9 (BLOQ. JUDIC)		34.618,02 D	0,00	0,00	34.618,02 D
11141		11001030319	BDO BRAS 2413-9 (BLOQ. JUDIC)		368,73 D	0,00	0,00	368,73 D
11142		11001030411	BDO BRAS 2413-9 (BLOQ. JUDIC)		298,98 D	0,00	0,00	298,98 D
11143		11001030512	BDO BRAS 2413-9 (BLOQ. JUDIC)		47,00 D	47,00	47,00	47,00 D
11200		11002000000	CLIENTES A RECEBER		1.715.328,21 D	890.403,42	1.443.677,24	1.162.254,39 D
11201		11002010000	CLIENTES - MERCADO INTERNO		1.715.328,21 D	890.403,42	1.443.677,24	1.162.254,39 D
11206		11002010005	CHRISTIANO SALES RESTAURON		3.589,47 D	4.202,89	4.202,84	3.589,47 D
11234		11002010014	CAFETERIA COM. E IND. LTDA		133.695,11 D	0,00	62.778,83	70.916,28 D
11235		11002010015	TIENDA ATACADO LTDA		16.206,36 D	0,00	0,00	16.206,36 D
11246		11002010019	CASA STA LOUIS IMPORTADORA		1.816,74 D	0,00	0,00	1.816,74 D
11225		11002010028	KANTUCARRA PARTICIPAÇÕES		7.221,05 D	0,00	0,00	7.221,05 D
11231		11002010031	CARTEIRA DIMENSIONAÇÃO E DISE		102.448,76 D	0,00	68.293,84	34.154,92 D
11256		11002010036	EMANUE FILLAS		5.616,00 D	0,00	0,00	5.616,00 D
11258		11002010059	PIZZARIA E PASTELARIA DOMITIEL		3.871,00 D	0,00	3.872,00	0,00
11277		11002010077	DUSTAVO MARCELO NETT		34.710,00 D	400,00	33.660,00	1.650,00 D
11284		11002010084	ERIE CAPANGUEIRA DA SILVA		3.785,50 D	0,00	3.785,50	0,00
11290		11002010090	THE EFFICIENCY E EVENTOS		3.744,00 D	0,00	3.744,00	0,00
11293		11002010104	FABIO DOSELLI		21.188,00 D	1.060,00	21.188,00	1.060,00 D
11242		11002010122	ATACADO S/A DISTR.COMERCIO E		0,00	44.100,32	44.100,32	0,00
11263		11002010133	JOSE EDUARDO SIMAO		886,00 D	115,00	0,00	771,00 D
11266		11002010138	MARCELO JULIO VINCENY		4.800,00 D	5.858,00	10.658,00	0,00
11271		11002010141	BALNEARIO E SPA SANTA JOSE STD		325,00 D	0,00	325,00	0,00
11284		11002010154	SUPERMERCADOS JAM SERVE LTDA		263.334,72 D	0,00	112.326,88	151.007,84 D
11287		11002010157	FLAVIO LERO FILHO		2.630,00 D	0,00	2.630,00	0,00
11289		11002010159	SUA STA ATACADO EIRELI		300,00 D	0,00	0,00	300,00 D
11296		11002010168	SENAO DISTRIBUIDORA S/A		203.654,24 D	578.520,75	303.393,99	308.781,00 D
11416		11002010171	WILSON FREDERICH		0,00	1.319,38	0,00	1.319,38 D
11428		11002010193	PANIFICADORA DOZ PAI DO SOQUEI		11.900,00 D	0,00	11.900,00	0,00
11431		11002010195	VIA CASTELLI PIZZARIA LTDA		0,00	1.800,00	1.800,00	0,00
11444		11002010208	CARLOS COARES SOARES		0,00	143,04	143,04	0,00
11453		11002010207	LA CAMPIONISSIMA PIZZARIA LTDA		8.300,00 D	0,00	8.300,00	0,00
11454		11002010204	GRAB ITALIA PIZZARIA LTDA - ME		4.980,00 D	0,00	0,00	4.980,00 D
11455		11002010206	REGON DA SILVA GONCALVES		8.970,00 D	0,00	0,00	8.970,00 D
11475		11002010224	ROBERTO RAUVAL		6.068,30 D	0,00	0,00	6.068,30 D
11472		11002010226	S E PEREZ E CIA LTDA		0,00	6.357,77	0,00	6.357,77 D
11475		11002012290	SUPERMERCADO SÃO JOAO ISMO		0,00	3.079,46	0,00	3.079,46 D
11536		11002012301	REPOSICÃO PASTEL COMERCIAL LTDA		174.184,62 D	0,00	0,00	174.184,62 D
11538		11002012303	REPOSICÃO E DISTRIB DE ALIMENTOS		9.767,43 D	0,00	0,00	9.767,43 D
11541		11002012305	SA GULLEN COM DE PAO E DOCE		0,00	2.129,10	0,00	2.129,10 D
11542		11002012307	SAMUEL ALVES DOS SANTOS		583,80 D	219,15	0,00	802,95 D
11567		11002012311	AMAZON SORNET LTDA ME		0,00	6.807,58	0,00	6.807,58 D
11572		11002012316	MERCADO DE ALIMENTOS GREFAN LT		4.822,09 D	0,00	0,00	4.822,09 D
11580		11002012320	CARLOS JOSÉ DOS SANTOS		0,00	792,00	792,00	0,00
11582		11002012321	PAMELA HUGOLINA BERGAMO		1.188,80 D	0,00	0,00	1.188,80 D
11597		11002012327	LOJA IMPORTAÇÃO E EXPORTAÇÃO		473.303,84 D	71.300,30	264.615,41	278.978,53 D
11598		11002012338	CHETA MARINE INDUSTRIAL E COMER		61.640,00 D	0,00	0,00	61.640,00 D
11599		11002012339	LIMA HUNES CARITA DISTRIBUIDOR		249.723,24 D	0,00	88.705,36	161.017,88 D
11651		11002012342	INDUSTRIA DE BANCOS DATELSE LT		2.035,88 D	0,00	0,00	2.035,88 D

Este documento é cópia do original assinado digitalmente por GILSON AMLETON SGROTT, Protocolado em 25/07/2018 às 11:25:19, sob o número MJV18100794383. Para conferir o original, acesse o site <https://rsaj.psc.jus.br/ajaj/>, informe o processo 0304258-08/2018 e 24/0033



**Balancete Analítico Consolidado (Valores em Reais)**

Folha: 80003

ANEXO 106411

CNPJ/CPF: 10.247.889/0001-77

End.: Rodovia BR 101 4075-SALA 201-SALVADOR - CEP: 81311-400

Município: Itajaí

UF: SC

Emitido em: 06/11/2018

Período: Abril de 2018

Assesó	Terc	Classificador	Nome da Conta	C/C	Saldo Inicial	Nov.Débito	Nov.Crédito	Saldo Final
11625		11002012343	SUPERMERCADO BACOPOL LTDA		1.054,37 D	0,00	0,00	1.054,37 D
11640		11002012354	CERVALISTA SUVA SANTA LTDA		9.597,51 D	0,00	0,00	9.597,51 D
11674		11002012543	CARLOS EDUARDO BENTO FILHO		0,00	287,30	0,00	287,30 D
11679		11002012559	FORNECIMENTA FOODS ALIMENTÍCIAS		7.059,00 D	17.020,00	0,00	26.679,00 D
11681		11002012561	PAZI E EDDES KAROL LTDA EPP		1.480,00 D	3.580,00	0,00	5.060,00 D
11673		11002012570	SILVA CARVALHO E SUPERMERCADO		7.943,35 D	0,00	0,00	7.943,35 D
11675		11002012582	COM LOGISTICA DE ALIMENTOS LDB		20.400,00 D	0,00	11.200,00	19.200,00 D
11683		11002012592	TATIANE CANABO MACHADO		0,00	271,89	0,00	271,89 D
11684		11002012598	CERVALISTA DIAMANTE		3.337,60 D	0,00	1.798,55	1.540,05 D
11685		11002012585	FIBRA COMERCIO E DISTRIBUICAO		4.830,00 D	0,00	0,00	4.830,00 D
11686		11002012586	EVEREST DISTRIBUIDORA DE ALIPE		2.320,25 D	0,00	0,00	2.320,25 D
11687		11002012587	SAN MICHELLI PIZZARIA E SHOP		2.250,00 D	0,00	2.250,00	0,00
11689		11002012599	CLAUDIO DE OZIS CARVALHO SILVA		0,00	293,64	0,00	293,64 D
11718		11002013000	(-) CREDITOS DE LIQD. NOVISSAS		110.476,30 C	0,00	0,00	110.476,30 C
11719		11002013001	(-) DUPLICATA DESCONTADA		382.848,82 C	140.735,78	179.679,51	341.792,53 C
<b>11300</b>		<b>11003000000</b>	<b>ESTOQUES</b>		<b>236.503,09 D</b>	<b>381.792,69</b>	<b>336.503,09</b>	<b>381.792,69 D</b>
11301		11003010000	ESTOQUE MERCADORIA P/ REVENDA		236.503,09 D	381.792,69	336.503,09	381.792,69 D
11317		11003010003	ESTOQUE - SANTA CATARINA		236.503,09 D	381.792,69	336.503,09	381.792,69 D
<b>11500</b>		<b>11005000000</b>	<b>ADIANTAMENTOS ANTECIPADOS</b>		<b>1.461.100,11 D</b>	<b>293.581,03</b>	<b>42.982,75</b>	<b>1.493.498,99 D</b>
11507		11005070000	ADIANTAMENTOS A FORNECEDORES		301.196,14 D	0,00	0,00	301.196,14 D
11510		11005070001	FRALTY CHRISTIANE		283.696,14 D	0,00	0,00	283.696,14 D
11514		11005070002	GILSON ABILTON EGRETT		17.500,00 D	0,00	0,00	17.500,00 D
11511		11005110000	ADIANTAMENTO PARA IMPORTACAO		0,00	42.982,75	42.982,75	0,00
11551		11005110001	ADIANTAMENTO DE IMPORTACAO		0,00	42.982,75	42.982,75	0,00
<b>11900</b>		<b>11005120000</b>	<b>ADICANT. FORNECEDOR ESTRANGEIRO</b>		<b>1.379.903,97 D</b>	<b>250.598,28</b>	<b>0,00</b>	<b>1.630.502,25 D</b>
11904		11005120001	SALICA DEL ECUADOR S.A		217.100,58 D	0,00	0,00	217.100,58 D
11909		11005120004	SFA INTERNACIONAL FOOD GROUP C		744.073,09 D	0,00	0,00	744.073,09 D
11975		11005120002	AGISSIVY S.A		418.730,30 D	250.598,28	0,00	669.328,58 D
<b>11600</b>		<b>11006000000</b>	<b>IMPOSTOS A RECUPERAR</b>		<b>493.881,15 D</b>	<b>167.614,54</b>	<b>155.142,98</b>	<b>504.962,71 D</b>
11601		11006010000	IMPOSTOS A RECUPERAR		493.881,15 D	167.614,54	155.142,98	504.962,71 D
11620		11006010010	ICMS A RECUPERAR (FRANCOBUDO)		268.408,17 D	0,00	0,00	268.408,17 D
11621		11006010011	IR FUNCA - APLIC. FINANCEIRA		19.644,54 D	0,00	0,00	19.644,54 D
11622		11006010012	IR - PAGO A MAIOR		16.814,03 D	0,00	0,00	16.814,03 D
11623		11006010013	ICMS SUBST.TRIBUT. (MATRIZ)		352,27 D	0,00	0,00	352,27 D
11624		11006010014	IRRF PAGO MAIOR / INDEVIDUANT		967,73 D	0,00	0,00	967,73 D
11625		11006010015	IRRF (GPS) PAGO EM DUPLICIDADE		1.279,48 D	0,00	0,00	1.279,48 D
11627		11006010017	ICMS FILIAL (SÃO PAULO)		98.958,70 D	99.896,83	98.876,57	98.778,78 D
11628		11006010018	OPFIM E REIMP. NÃO CUMULATIVO		43.439,94 D	21.814,79	0,00	65.353,73 D
11629		11006010019	PIE A RECUP. NÃO CUMULATIVO		4.528,05 D	4.781,44	0,00	14.322,29 D
11631		11006010021	CREDITO ICMS - ST INQD		14.501,83 D	0,00	0,00	14.501,83 D
11633		11006010023	ICMS SUBST. TRIBUTACAO - RJ		30,65 D	1.517,14	0,00	1.548,09 D
11634		11006010024	PIE A RECUPERAR R/ IMPORTACAO		3.302,11 D	6.794,01	19.056,12	0,00
11635		11006010025	OPFIM A RECUPERAR R/ IMPORT.		15.179,97 D	31.026,32	44.210,29	0,00
11636		11006010028	ICMS A RECUPERAR		188,53 D	2.913,59	0,00	3.101,62 D
<b>11700</b>		<b>11007000000</b>	<b>DESPESAS ANTECIPADAS</b>		<b>828.423,88 D</b>	<b>0,00</b>	<b>0,00</b>	<b>828.423,88 D</b>
11701		11007010000	DESPESAS A APROPRIAR		828.423,88 D	0,00	0,00	828.423,88 D
11711		11007010001	DESPESAS A APROPRIAR		805,32 D	0,00	0,00	805,32 D
11714		11007010004	ESSENCIO CONTRATO 850074-9		358.853,26 D	0,00	0,00	358.853,26 D
11715		11007010005	ENCARGO FINANC. (PARCELEMENTO)		467.418,44 D	0,00	0,00	467.418,44 D
11716		11007010006	GADUÇO		20.538,66 D	0,00	0,00	20.538,66 D
<b>11800</b>		<b>11008000000</b>	<b>BANCOS - RECUPERAÇÃO JUDICIAL</b>		<b>1.986,07 D</b>	<b>0,00</b>	<b>0,00</b>	<b>1.986,07 D</b>

Este documento é cópia do original assinado digitalmente por GILSON ABILTON EGRETT, Protocolado em 23/07/2018 às 11:28:19, sob o número WCIJ1810079-9383. Para conferir o original, acesse o site <http://vsaj.jsc.jus.br/procj>

297

**Balancete Analítico Consolidado (Valores em Reais)**

Folha: 00004

AMPEX106411

CNPJ/CPF: 18.243.880/0001-77

End.: Rodovia BR 108 4678-SALA 201-SALGUEIRO - CEP: 82221-680

Município: Itajaí

UF: SC

Exatidão em: 06/03/2018

Período: Abril de 2018

Acesso	Terc	Classificador	Nome da Conta	C/C.	Saldo Inicial	Mov.Débito	Mov.Crédito	Saldo Final
11801		11098010000	BANCOS CONTAS CORRENTE		1.996,87 D	0,00	0,00	1.996,07 D
11811		11098010001	BOC SUPESA C/C 252188		45,88 D	0,00	0,00	45,88 D
11812		11098010002	BOC SICRAMO C/C 41079247		1.937,19 D	0,00	0,00	1.937,19 D
12000		12840000000	ATIVO NAO CIRCULANTE		7.431.473,89 D	460.580,00	376.043,72	7.316.010,17 D
12100		12610000000	REALIZÁVEL A LONGO PRAZO		3.173.338,65 D	460.580,00	371.403,50	3.262.515,15 D
12101		12610010000	C/CORRENTES		3.173.338,65 D	460.580,00	371.403,50	3.262.515,15 D
12104		12610010003	C / CORRENTES		3.173.338,65 D	460.580,00	371.403,50	3.262.515,15 D
12020		12020000000	INVESTIMENTOS		4.143.683,84 D	0,00	0,00	4.143.683,84 D
12021		12020010000	INVESTIMENTOS MATERIAIS		3.546.817,78 D	0,00	0,00	3.546.817,78 D
12022		12020010001	CONSORCIO		24.591,36 D	0,00	0,00	24.591,36 D
12023		12020010002	IMÓVEL - BNF. MAGNÉTICAS		3.522.316,42 D	0,00	0,00	3.522.316,42 D
12200		12020030000	CLIENTES NACIONAIS LONGO PRAZO		596.866,06 D	0,00	0,00	596.866,06 D
12201		12020030001	COM. E DISTRIB. CANOELAS DO		43.800,00 D	0,00	0,00	43.800,00 D
12202		12020030002	S.R. DISTRIB. DE ALIMENTOS		183.830,00 D	0,00	0,00	183.830,00 D
12203		12020030003	DOZ COMERCIO DE ALIMENTOS		18.396,50 D	0,00	0,00	18.396,50 D
12205		12020030005	ROCA DISTR. DE PROD. ALIM.		111.904,72 D	0,00	0,00	111.904,72 D
12206		12020030006	PATRIALIA ALIMENTACIONES		36.100,00 D	0,00	0,00	36.100,00 D
12207		12020030007	IME DISTRIBUIDORA		54.648,50 D	0,00	0,00	54.648,50 D
12208		12020030008	SUPERMERCIO DISTRIBUIDORA		58.607,00 D	0,00	0,00	58.607,00 D
12210		12020030010	PROGRESSO ADM E GRAN DE COM		28.666,66 D	0,00	0,00	28.666,66 D
12211		12020030011	RGE COMERCIO DE ALIMENTOS		55.202,40 D	0,00	0,00	55.202,40 D
12213		12020030013	CURCRA E SOVIA DISTRIBUIDORA		7.510,28 D	0,00	0,00	7.510,28 D
12030		12030000000	IMOBILIZADO LIQUIDO		103.038,58 D	0,00	2.866,65	100.171,93 D
12310		12030010000	IMOBILIZADO		796.896,26 D	0,00	0,00	796.896,26 D
12311		12030010001	VEICULOS		292.564,55 D	0,00	0,00	292.564,55 D
12313		12030010003	MOVIL E UTENSILIOS		296.446,82 D	0,00	0,00	296.446,82 D
12314		12030010004	COMPUTADORES E PERIFERICOS		154.822,32 D	0,00	0,00	154.822,32 D
12315		12030010005	INSTALACOES		1.780,00 D	0,00	0,00	1.780,00 D
12316		12030010006	MAQUINAS E EQUIPAMENTOS		46.682,67 D	0,00	0,00	46.682,67 D
12320		12030020000	( - ) DEPRECIACAO ACUMULADA		693.857,68 C	0,00	2.866,65	696.724,33 C
12321		12030020001	( - ) DEPREC. VEICULOS		298.564,55 C	0,00	0,00	298.564,55 C
12322		12030020002	( - ) DEPR. MOVEIS UTENSILIOS		296.583,43 C	0,00	2.867,78	298.051,21 C
12323		12030020003	( - ) DEPREC COMP E PERIFERICOA		155.016,39 C	0,00	0,00	155.016,39 C
12324		12030020004	( - ) DEPREC. INSTALACOES		1.782,24 C	0,00	14,94	1.258,08 C
12325		12030020005	( - ) DEPREC MAQS EQUIPAMENTOS		28.458,07 C	0,00	384,03	28.834,10 C
13501		12050000000	INTANGIVEL		11.412,82 D	0,00	1.773,57	9.639,25 D
13502		12050010000	INTANGIVEL		199.286,27 D	0,00	0,00	199.286,27 D
13511		12050010001	DIREITOS DE USO DE SOFTWARE		199.286,27 D	0,00	0,00	199.286,27 D
13600		12050020000	( - ) AMORTIZACAO INTANGIVEL		187.873,45 C	0,00	1.773,57	189.647,02 C
13601		12050020001	( - ) AMORTIZACAO		187.873,45 C	0,00	1.773,57	189.647,02 C

Este documento é cópia do original assinado digitalmente por GILSON AMILTON SERROTT. Protocolado em 25/07/2018 às 11:28:19, sob o número MJJ18100794383. Para conferir o original, acesse o site <https://esaj.jsc.jus.br/escj>, informe o processo 0304258-08.2018.8.24.0033.



## Balancete Analítico Consolidado (Valores em Reais)

Folha: 00005

AMPEX106411

CNPJ/CPF: 10.743.889/0001-77

End.: Rua Via BR 101 APT 11-BLA 201-SALVADOR - CEP: 51331-480

Município: Itajaí

UF: SC

Emissão em: 06/07/2018

Período: Abril de 2018

Acesso	Terc	Classificador	Nome da Conta	C/C	Saldo Inicial	Mov.Débito	Mov.Crédito	Saldo Final
20000		20000000000	PASSIVO		14.173.386,74 C	575.506,16	949.274,06	14.547.154,64 C
21000		21000000000	PASSIVO CIRCULANTE		10.157.666,13 C	359.294,46	733.042,36	10.531.434,03 C
21100		21001000000	FORNECEDORES		3.399.315,92 C	303.761,02	672.330,61	3.767.894,61 C
21101		21001010000	FORNECEDORES MAC MATRIZ		161.467,04 C	141.424,02	193.467,52	213.510,54 C
21111		21001010001	FORNECEDORES DE SERVIÇOS		130,04 C	0,00	0,00	130,04 C
21114		21001010004	UNIS DENIS MAIRA		2.700,00 C	2.700,00	3.100,00	3.100,00 C
21119		21001010009	CONCORDIA LOGISTICA		29.259,27 C	0,00	15.972,32	45.231,79 C
21121		21001010011	POSTO DE SERVIÇOS CARBUS		303,15 C	0,00	0,00	303,15 C
21126		21001010016	R-H E PRIMO DOB E REPRESENT.		0,00	0,00	903,98	903,98 C
21127		21001010017	LEIXO GUARDA DE DOC. E LOGIST		0,00	0,00	875,00	875,00 C
21128		21001010018	SOCIOMARK MORE ADVANC ASSOC.		28.155,00 C	0,00	0,00	28.155,00 C
21129		21001010019	VENIXDA TECNOLOGIA E SERVIÇOS		79,33 C	0,00	79,33	158,66 C
21136		21001010025	TIPOCA TERMINAIS PORTUARIOS		3.461,97 C	1.709,82	11.085,58	15.837,73 C
21137		21001010028	LETTER CONSULT GEST INV E PART		0,00	244,72	244,72	0,00
21142		21001010031	SUSTENTA TELECOMUNICAÇÕES		2.840,00 C	2.840,00	0,00	0,00
21148		21001010037	RENATA ROCHA DISTRIBUIÇÃO - ME		0,00	28.081,63	28.081,63	0,00
21154		21001010043	QUE CONTABILIDADE CONSULT SERV		0,00	1.500,00	1.500,00	0,00
21157		21001010046	ALIANÇA NAVEGAÇÃO E LOGISTICA		470,00 C	0,00	0,00	470,00 C
21159		21001010048	SCOMET EDITORA EMPRESARIAL LTD		0,00	210,36	210,36	0,00
21164		21001010064	KWJ COOP. GESTÃO EMPRESARIAL		2.917,00 C	2.917,00	0,00	0,00
21185		21001010065	TANIA COMER SERV. MARKETING		0,00	2.000,00	2.000,00	0,00
21167		21001010067	MI LINE S.A REPRESENTAÇÕES LTD		1.740,25 C	0,00	0,00	1.740,25 C
21168		21001010068	MOONTO SOFTWARE SA		120,12 C	0,00	120,20	240,32 C
21168		21001010070	MINAS ONLINE LTDA		137,50 C	275,00	137,50	0,00
21186		21001010085	G. M. HEIT REPRESENTAÇÕES		0,00	1.464,00	1.464,00	0,00
21189		21001010089	GRUMA & GRUMA SERVIÇOS LÍQUID EM		9.540,00 C	9.540,00	9.540,00	9.540,00 C
21190		21001010090	PA COMPUTAÇÕES E SERV. LTDA		509,40 C	509,40	509,40	509,40 C
21194		21001010094	THE ENTREGAS PAPIFAS		0,00	1.548,00	1.548,00	0,00
21195		21001010095	BORGHO DI PIENI ME		6.120,00 C	6.120,00	23.385,00	23.385,00 C
21218		21001010113	CENTRO LOGISTICO FANTASME S.A		6.152,13 C	3.987,17	7.498,40	9.663,34 C
21244		21001010136	JOTA CE REPRESENTAÇÕES E CONSU		0,00	2.803,71	2.803,71	0,00
21248		21001010140	R.M.S SERVIÇOS LÍQUID		0,00	1.735,77	1.735,77	0,00
21250		21001010142	CELEBR ALIMENTOS DO BRASIL		10.000,00 C	0,00	0,00	10.000,00 C
21252		21001010145	MA REPRESENTAÇÕES COMERCIAIS		2.445,00 C	4.574,34	2.129,34	0,00
21280		21001010180	ALPHA TRANSIÇÃO DE DOCUMENTO		3.440,00 C	0,00	0,00	3.440,00 C
21281		21001010181	MICHEL DE ALMEIDA FERNANDES DO		1.154,26 C	1.154,26	0,00	0,00
21282		21001011504	BORGHO DI PIENI ME		0,00	6.028,00	6.028,00	0,00
21283		21001011504	OPINA REPRESENTAÇÕES COM		0,00	750,00	750,00	0,00
21273		21001011514	DONDIR EDSON NASI - ME		0,00	380,43	380,43	0,00
21288		21001011514	FATHIENE CARANGA MACHADO		0,00	6.028,00	6.028,00	0,00
21287		21001011515	MACHADO E NOGUEIRA SOC. ALVES		0,00	15.000,00	15.000,00	0,00
21276		21001011518	MAN SOLUÇÕES TI LTDA		0,00	0,00	990,00	990,00 C
21277		21001011519	SELI RETIRO MIRIAMIA BAROMAN		2.050,00 C	0,00	1.650,00	1.900,00 C
21285		21001011520	TOTVS BRASILIA SOFTWARE LTDA		38.400,00 C	849,01	849,01	38.400,00 C
21328		21001011524	JUSSI & FLATHEBY ADVOCADOS ASS		1.000,00 C	0,00	0,00	1.000,00 C
21331		21001011527	CRISTINA COMERCIO E REPRESENT.		0,00	182,25	182,25	0,00
21336		21001011531	P. DE ALMEIDA FERNANDES GUILÃO		0,00	18.000,00	18.000,00	0,00
21338		21001011533	ASSEMBLÉIA E FILHO - APOIO E DESK		0,00	0,00	144,90	144,90 C
21310		21001011534	HONORATA REPRESENTAÇÃO COMERC		0,00	1.079,56	1.079,56	0,00
21340		21001011540	ORNO COMERCIO DE CEREJAS		0,00	0,00	275,58	275,58 C
21341		21001011541	SALAMBA COMERCIO E INDUSTRIA		14,00 C	0,00	0,00	14,00 C
21340		21001011541	FARIO ASSOCIADO AMARU		4.020,00 C	4.020,00	0,00	0,00
21350		21001011550	DENISE FRAZÃO DE SOUZ GÊNISE		0,00	8.900,00	8.900,00	0,00
21350		21001011550	PICCOLA REPRESENT COM.		2.887,57 C	2.087,57	0,00	0,00
21360		21001011560	SAPLUS ALBERTO ZARZA FILHO		0,00	185,00	185,00	0,00
21361		21001011561	NICARELLI REPRESENTAÇÕES		0,00	2.018,97	11.030,35	9.011,38 C
21363		21001011563	GOICHE COM E PART		0,00	0,00	4.000,00	4.000,00 C
21193		21001030000	FORNECEDORES MERCADO EXTERNO		3.237.847,96 C	162.337,00	478.843,09	3.554.374,07 C

Este documento é cópia do original assinado digitalmente por GILSON AMILTON SOUZA, Protocolado em 26/07/2018 às 11:28:19, sob o número MJJ/18/100794283. Para conferir o original, acesse o site https://esaj.trf4.jus.br/wespad, informe o processo 0304258-08.2018.8.24.0033



## Balancete Analítico Consolidado (Valores em Reais)

Folha: 08004

MPEX106411

CNPJ/CPF: 18.242.889/0001-77

End.: Rodovia BR 101 4013-SALA 201-SALGUEIROS - CEP: 82331-400

Município: Itajaí

UF: SC

Emitido em: 04/07/2018

Período: Abril de 2018

Acesso	Terc	Classificador	Nome da Conta	C/C	Saldo Inicial	Mov. Débito	Mov. Crédito	Saldo Final
21171		21001030001	JESTRUL S.A		2.261.755,20 C	142.337,00	321.619,89	2.421.038,09 C
21172		21001030004	SALICA IEL LINDOR S.A		311.410,35 C	0,00	0,00	311.410,35 C
21173		21001030005	SPA INTERNATIONAL FOOD GROUP C		445.167,34 C	0,00	157.283,20	602.450,54 C
21174		21001030006	ADISERVY S.A.		318.515,39 C	0,00	0,00	318.515,39 C
<b>21200</b>		<b>21002000000</b>	<b>EMPRESTIMOS E FINANCIAMENTOS</b>		<b>519.636,15 C</b>	<b>14.471,96</b>	<b>0,00</b>	<b>505.164,19 C</b>
<b>21202</b>		<b>21002010000</b>	<b>EMPRESTIMOS E FINANCIAMENTOS</b>		<b>354.884,74 C</b>	<b>0,00</b>	<b>0,00</b>	<b>354.884,74 C</b>
21224		21002010002	C/C SOCIOS		77.766,56 C	0,00	0,00	77.766,56 C
21212		21002010003	SALDO C/C - BOO DAVCOVAL		54,98 C	0,00	0,00	54,98 C
21211		21002010005	SALDO C/C - FCM BRASGRO		185,54 C	0,00	0,00	185,54 C
21227		21002010007	DUPLICATAS DESCONTADAS		276.877,66 C	0,00	0,00	276.877,66 C
<b>21220</b>		<b>21002020000</b>	<b>BANCOS - CONTA GARANTIDA</b>		<b>31,81 C</b>	<b>0,00</b>	<b>0,00</b>	<b>31,81 C</b>
21222		21002020001	BANCO FIEBRA C/C 6610001		1,81 C	0,00	0,00	1,81 C
21223		21002020002	SIC BANCO		30,00 C	0,00	0,00	30,00 C
<b>21215</b>		<b>21002030000</b>	<b>CREDITO IMOBILIARIO</b>		<b>144.719,40 C</b>	<b>14.471,96</b>	<b>0,00</b>	<b>149.247,64 C</b>
21216		21002030001	CRED. INCG. GERENAO 658974-S		144.719,40 C	14.471,96	0,00	149.247,64 C
<b>21300</b>		<b>21003000000</b>	<b>OBRIGACOES TRABALHISTAS</b>		<b>4.967,09 C</b>	<b>6.133,39</b>	<b>6.133,40</b>	<b>4.967,10 C</b>
<b>21302</b>		<b>21003010000</b>	<b>SALARIOS E ORDENADOS A PAGAR</b>		<b>4.967,09 C</b>	<b>6.133,39</b>	<b>6.133,40</b>	<b>4.967,10 C</b>
21328		21003010008	SALARIO A PAGAR - FILIAL - SP		4.967,09 C	6.133,39	6.133,40	4.967,10 C
<b>21400</b>		<b>21004000000</b>	<b>ENCARGOS SOCIAIS A PAGAR</b>		<b>681.712,55 C</b>	<b>490,67</b>	<b>3.297,72</b>	<b>684.519,59 C</b>
<b>21401</b>		<b>21004010000</b>	<b>ENCARGOS SOCIAIS A PAGAR</b>		<b>285.540,12 C</b>	<b>490,67</b>	<b>3.297,72</b>	<b>288.367,16 C</b>
21411		21004010001	INES A RECOLHER		216.750,46 C	0,00	0,00	216.750,46 C
21414		21004010004	CRF SOBRE SALARIO A RECOLHER		3.459,31 C	0,00	542,27	4.001,58 C
21416		21004010006	CONTR. ABILITACIONAL RECOLHER		123,67 C	0,00	0,00	123,67 C
21410		21004010009	INES A RECOLHER - FILIAL SP		60.697,01 C	0,00	2.264,77	62.961,78 C
21409		21004010010	PGTS A RECOLHER - FILIAL SP		490,67 C	490,67	490,67	490,67 C
<b>21450</b>		<b>21004040000</b>	<b>ENCARGOS S/ TRIBUTOS A PAGAR</b>		<b>396.152,43 C</b>	<b>0,00</b>	<b>0,00</b>	<b>396.152,43 C</b>
21482		21004040001	ENCARGOS S/TRIB. ESTADUAL A PG		122.979,95 C	0,00	0,00	122.979,95 C
21491		21004040002	ENCARGOS S/TRIB. FEDERAL A PG		273.172,48 C	0,00	0,00	273.172,48 C
<b>21500</b>		<b>21005000000</b>	<b>OBRIGACOES TRIBUTARIAS FEDERAL</b>		<b>5.404.119,70 C</b>	<b>19.380,48</b>	<b>41.234,80</b>	<b>5.425.974,04 C</b>
<b>21501</b>		<b>21005010000</b>	<b>OBRIGACOES TRIBUTARIAS</b>		<b>5.329.374,92 C</b>	<b>9.387,65</b>	<b>39.105,10</b>	<b>5.369.092,37 C</b>
21525		21005010012	ICMS A RECOLHER		9.387,65 C	9.387,65	83,74	0,00
21526		21005010016	COFINS A RECOLHER		267.495,32 C	0,00	0,00	267.495,32 C
21527		21005010017	PIS A RECOLHER		67.812,24 C	0,00	0,00	67.812,24 C
21530		21005010020	ICMS RECOLHER IMPORTAÇÃO (PR)		144.070,72 C	0,00	0,00	144.070,72 C
21531		21005010021	ICMS RECOLHER IMPORTAÇÃO (AM)		60.282,07 C	0,00	0,00	60.282,07 C
21532		21005010022	SUBST TRIBUT A RECOLHER (PI)		4.496.879,93 C	0,00	37.648,90	4.534.528,83 C
21533		21005010023	SUBST TRIBUT A RECOLHER (MG)		107.682,75 C	0,00	0,00	107.682,75 C
21534		21005010024	SUBST TRIBUT A RECOLHER (PR)		57.777,43 C	0,00	0,00	57.777,43 C
21535		21005010025	SUBST TRIBUT A RECOLHER (RS)		80.824,52 C	0,00	3.372,67	84.197,19 C
21536		21005010026	SUBST. TRIB. A RECOLHER (DC)		3.909,97 C	0,00	0,00	3.909,97 C
21537		21005010027	ICMS DIFERENCIAL DE ALIQUOTA		28.401,23 C	0,00	0,00	28.401,23 C
21538		21005010028	SUBST. TRIB. A RECOLHER (RJ)		12.835,03 C	0,00	0,00	12.835,03 C
<b>21503</b>		<b>21005020000</b>	<b>PARCELAMENTOS A PAGAR</b>		<b>48.187,85 C</b>	<b>8.153,18</b>	<b>2.129,70</b>	<b>42.164,37 C</b>
21504		21005020001	PARCELAMENTO ICMS ME		48.187,85 C	8.153,18	2.129,70	42.164,37 C
<b>21550</b>		<b>21005030000</b>	<b>JUROS S/ PARCELAMENTOS</b>		<b>16.556,95 C</b>	<b>1.838,65</b>	<b>0,00</b>	<b>14.717,30 C</b>
21551		21005030001	JUROS S/ PARCELAMENTO ME		16.556,95 C	1.838,65	0,00	14.717,30 C
<b>21600</b>		<b>21006000000</b>	<b>RETENÇÕES NA FONTE A RECOLHER</b>		<b>67.304,90 C</b>	<b>0,00</b>	<b>159,14</b>	<b>67.544,12 C</b>
<b>21601</b>		<b>21006010000</b>	<b>RETENÇÕES NA FONTE A RECOLHER</b>		<b>67.304,90 C</b>	<b>0,00</b>	<b>159,14</b>	<b>67.544,12 C</b>

Este documento é cópia do original assinado digitalmente por GILSON AMILTON SCROTT Protocolado em 25/07/2018 às 11:28:19, sob o número WJ/18/100794383. Para conferir o original, acesse o site <https://rsaj.jus.br/assay/>.

## Balancete Analítico Consolidado (Valores em Reais)

Folha: 00007

APFEI (DFE13)

CNPJ/CNP: 10.342.899/0001-77

End.: Rodovia BR 101 KM 4075-SALV. 201-SALGUEIRO - CEP: 82311-000

Município: Itajaí

UF: SC

Emitido em: 06/07/2018

Período: Abril de 2018

Acesso	Terc	Classificador	Nome da Conta	C/C	Saldo Inicial	Mov.Débito	Mov.Crédito	Saldo Final
21812		21006010002	ISS RETIDO A RECOLHER		29.234,96 C	0,00	29,39	29.264,35 C
21813		21006010003	PIS/COFINS/CELL RETIDO A REC.		1.826,90 C	0,00	89,35	1.916,25 C
21814		21006010004	IMSS RETIDO A RECOLHER		25.438,28 C	0,00	0,00	25.438,28 C
21817		21006010007	ISSY RETIDO D/ PJ A REC		882,84 C	0,00	49,40	932,24 C
21700		21007000000	OBRIGACOES TRIBUT MUNICIPAIS		1.163,27 C	1.276,20	112,91	0,00
21750		21007000000	EMPRESTIMO PART RELACIONADA RJ		584,46 C	696,88	112,42	0,00
21751		21007000001	JOSE EDUARDO SIMÃO CP		584,46 C	696,88	112,42	0,00
21710		21007100000	JURAS RECUPERAÇÃO JUDICIAL		578,91 C	579,40	0,49	0,00
21717		21007100001	JURAS S/ TR		578,91 C	579,40	0,49	0,00
21800		21008000000	OUTRAS CONTAS		11.094,51 C	11.780,66	8.186,15	7.388,00 C
21801		21008010000	OUTRAS CONTAS A PAGAR		7.500,00 C	7.500,00	7.500,00	7.500,00 C
21811		21008010001	ALUGUEIS A PAGAR		7.500,00 C	7.500,00	7.500,00	7.500,00 C
21840		21008400000	EMPRESTIMENTO/FINAC. RJ		3.165,03 C	3.768,69	603,66	0,00
21841		21008400001	SIC BANCO 14.100390-9 CP		100,73 C	148,41	31,68	0,00
21842		21008400002	SIC BRASIL CTE 22/0002-X CP		79,78 C	95,15	15,37	0,00
21844		21008400004	SIC FIBRA CONT. 344813 CP		221,38 C	262,84	41,46	0,00
21845		21008400005	BANCO ITAU CP		30,51 C	68,56	3,05	0,00
21846		21008400006	BANCO CANTAREL CP		188,54 C	208,95	32,41	0,00
21847		21008400007	BANCO CERRA CP		170,43 C	203,45	32,82	0,00
21848		21008400008	BANCO ABC CP		195,59 C	125,81	20,28	0,00
21849		21008400009	BANCO DO BRASILEIRO CP		2.259,55 C	2.679,62	419,99	0,00
21850		21008500000	FORNECEDORES (RJ)		429,40 C	511,97	82,49	0,00
21851		21008500001	NETTEL TELECOMUNICAÇÕES		0,27 C	0,28	0,01	0,00
21852		21008500002	SOCCA SOVS EXPRESS		0,86 C	0,98	0,12	0,00
21853		21008500003	COOPERATIVA DOS TRANSPORTADORES		8,73 C	10,41	1,68	0,00
21854		21008500004	TAMBA COMEX SERVIÇOS MARÍTIMOS		0,80 C	0,73	0,07	0,00
21855		21008500005	WAIQUOPRESTA COM. E REPRESENT		0,18 C	0,23	0,05	0,00
21856		21008500006	DC LOGISTICA BRASIL		0,92 C	1,05	0,13	0,00
21857		21008500007	WANGDO LOGS REPRESENTAÇÕES		0,22 C	0,27	0,05	0,00
21858		21008500008	TRANSPORTES BENTONLINE		1,63 C	1,97	0,34	0,00
21859		21008500009	WIMA OCM TRANSPORTES		2,48 C	2,96	0,48	0,00
21859		21008500010	BANCO SUFISA CP		137,27 C	163,81	26,54	0,00
21860		21008500010	DEL DINAMICA TRANSPORTES		1,97 C	2,39	0,42	0,00
21861		21008500011	TRANSPORTADORA EMBOCAÇÃO		0,02 C	0,04	0,02	0,00
21862		21008500012	EVARISTO SERVIÇOS		1,57 C	1,93	0,36	0,00
21863		21008500013	CONQUISTA REPRESENTAÇÕES		0,65 C	0,77	0,12	0,00
21864		21008500014	WANGDO LOGS REPRESENT. COM		0,40 C	0,53	0,13	0,00
21865		21008500015	ALBERTO CONDELTONIA EM TREIMAN		1,00 C	1,25	0,25	0,00
21866		21008500016	PEY E PRIMO COM. E REPRESENTAÇ		0,20 C	0,28	0,08	0,00
21867		21008500017	GENIANO MARCOS SCOTTINI		2,48 C	2,93	0,45	0,00
21868		21008500018	INDYAR EVENTOS		0,43 C	0,53	0,10	0,00
21869		21008500019	WIK MARKETING PROMOCIONAL		1,05 C	1,28	0,23	0,00
21870		21008500020	ROQUEIRA E NASCIMENTO DA SILVA		1,11 C	1,32	0,21	0,00
21871		21008500021	ACM COM E REPRESENTAÇÃO DE PROD ALIN		0,54 C	0,60	0,06	0,00
21872		21008500022	SUPERMERCADOS BR COM. DE ALIM		0,38 C	0,44	0,06	0,00
21873		21008500023	ZADAMBA REPRESENTAÇÕES		0,26 C	0,34	0,08	0,00
21874		21008500024	BANTAS REPRESENTAÇÕES		0,40 C	0,43	0,03	0,00
21875		21008500025	SIBRYTA COMUNICAÇÃO		0,82 C	0,97	0,15	0,00
21876		21008500026	GRANDE RIO REPRESENTAÇÕES		0,44 C	0,46	0,02	0,00
21877		21008500027	MARKO KOLLO GRAFICA E EDITORA		0,52 C	0,55	0,03	0,00
21878		21008500028	CONQUISTA LOGISTICA		17,62 C	21,02	3,40	0,00
21879		21008500029	PADDON REPRESENTAÇÕES		0,45 C	0,53	0,08	0,00
21880		21008500030	WIS PARTICIPAÇÕES		1,13 C	1,34	0,21	0,00
21881		21008500031	SMART REPORT DESIGN, DIST. ANA		3,24 C	3,83	0,59	0,00
21882		21008500032	PERMYPACK INDUSTRIA DE EMBALAG		0,11 C	0,12	0,01	0,00
21883		21008500033	VISUAL PROMOCIONAL COM SERV.		1,51 C	1,81	0,30	0,00

Este documento é cópia do original assinado digitalmente por GILSON AMALTON SGROTTI Protocolado em 25/07/2018 às 11:26:19, sob o número WJ/18100794303. Para conferir o original, acesse o site https://esaj.tst.jus.br/sgroff/docui/visualizar.jspx?numero\_documento=0304258-08.2018.8.24.0033.



## Balancete Analítico Consolidado (Valores em Reais)

Folha: 80008

AMPEX (0841)

CNPJ/CPF: 10.242.899/0031-77

End.: Rodovia BR 101 4075-SALA 201-SALGUEIRO - CEP: 88311-600

Município: Itajaí

UF: SC

Emitido em: 05/07/2019

Período: Abril de 2018

Acesso	Terc	Classificador	Nome da Conta	C/C.	Saldo Inicial	Mov. Débito	Mov. Crédito	Saldo Final
21884		21008500834	QUADRA E WESEB		0,08 C	0,14	0,06	0,00
21885		21008500835	GUSMÃO E LARSENIE ADVOGADOS		0,52 C	0,69	0,17	0,00
21886		21008500836	S.M. HEIT REPRESENTAÇÕES		0,32 C	0,34	0,02	0,00
21887		21008500837	STRINE - REPRESENTAÇÕES		0,52 C	0,66	0,14	0,00
21888		21008500838	TOTAL COMERC. E REPRESENTAÇÕES		0,06 C	0,13	0,07	0,00
21889		21008500839	TRANSBARRA TRANSPORTES		13,86 C	16,54	2,68	0,00
21890		21008500840	HOGANOT DISTRIB. IMP. E EXP.		0,41 C	0,50	0,09	0,00
21891		21008500841	SEIXAS E JUNIOR COMERCIAL		0,11 C	0,22	0,11	0,00
21892		21008500842	IBRS ORGANIZAÇÃO CONTÁBIL		0,04 C	0,29	0,25	0,00
21893		21008500843	MARIA EDIVANIA B. DE SOUZA		0,30 C	0,33	0,03	0,00
21894		21008500844	TIVOLITUR VINGENS E TURISMO		0,06 C	0,06	0,00	0,00
21895		21008500845	SMART PROMO SERVICE		3,63 C	6,38	0,75	0,00
21896		21008500846	DEMPHON JAVALI		1,73 C	2,82	0,29	0,00
21897		21008500847	EXCELÊNCIA LOGÍSTICA		3,63 C	4,39	0,76	0,00
21898		21008500848	PORTO ENCO/ROCHA TEMA DE CARGA		0,36 C	0,84	0,00	0,00
21899		21008500849	JL MOURÃO TRANSP. CARGA T. E LOG.		5,98 C	7,17	1,19	0,00
21900		21008500850	SUA MAJESTADE TRANSP. LOG. E AR.		1,89 C	6,94	1,45	0,00
21901		21008500851	E PIMBEIRO DINIZ		0,85 C	1,88	0,23	0,00
21902		21008500852	APL SOLIÇÕES DE LOGÍSTICA		0,76 C	11,64	1,88	0,00
21903		21008500853	JKIOA GUARDA DE DOC. DE LOGIST		0,02 C	0,02	0,00	0,00
21904		21008500854	MAXINI ADMINISTRAÇÃO EMPRESARIAL		0,80 C	0,67	0,07	0,00
21905		21008500855	TRANSJUCA TRANSP. LOGIST.		0,71 C	6,85	3,14	0,00
21906		21008500856	TRANSJUCA		2,73 C	3,29	0,56	0,00
21907		21008500857	INDOS SIMPA S.A.		3,35 C	3,98	0,63	0,00
21908		21008500858	ODONOSTER SERVI. ADM. MARÍTIMOS		7,22 C	8,63	1,41	0,00
21909		21008500859	LUCIA EDITE HULLBER LEMOS		0,54 C	1,08	0,14	0,00
21910		21008500860	ADUARDO TRANSP. LOGIS. E SERV.		7,73 C	9,20	1,47	0,00
21911		21008500861	NALMER BARROSO E ADVOGADO ASS.		2,46 C	3,00	0,54	0,00
21912		21008500862	HPM INTERMEDIÇÃO DE VEÍCULOS		0,71 C	8,71	0,00	0,00
21913		21008500863	FIJCO FERR. INTENS. COM.		0,88 C	8,08	0,00	0,00
21914		21008500864	GOIRAN LOGÍSTICA E TRANSPORTES		1,49 C	1,95	0,29	0,00
21915		21008500865	BRLOS TRANSPORTES E LOGÍSTICA		0,10 C	8,19	0,04	0,00
21916		21008500866	COL S/A		0,57 C	8,63	0,06	0,00
21917		21008500867	YULANDA LOG. ADM. TRANSP.		0,35 C	9,99	1,59	0,00
21918		21008500868	PROGIMATER/COOPERATIVAS ASS. IND.		7,41 C	8,81	1,40	0,00
21919		21008500869	S E FACIL		0,86 C	1,00	0,13	0,00
21920		21008500870	CHEIRO BOM INTERNACIONAL		0,01 C	0,01	0,00	0,00
21921		21008500871	BRASIL EXPRESS TRANSP. DISTRIB.		1,41 C	1,74	0,33	0,00
21922		21008500872	OSAMA COMISSARIA GESP. MARÍTIMO		0,10 C	0,21	0,06	0,00
21923		21008500873	CLESTO HOTELNO Y INFORMÁTICO		0,18 C	0,18	0,00	0,00
21924		21008500874	CIAT CHEIRO INT. ARMAS TRANSV.		0,82 C	0,95	0,13	0,00
21925		21008500875	FUTURA DISTR. DE ALIMENTOS		5,72 C	0,88	1,34	0,00
21926		21008500876	RESOLUC. TECNOL. E INFORMACÃO		0,99 C	1,22	0,23	0,00
21927		21008500877	MIB TRANSP. E LOGÍSTICA-MERCADO		0,43 C	0,48	0,03	0,00
21928		21008500878	HELIANA FARIOLA M SILVA		0,75 C	0,88	0,13	0,00
21929		21008500879	RP-SOUSA REPRESENTAÇÕES		1,31 C	1,58	0,25	0,00
21930		21008500880	COSTA VERDE REPRESENTAÇÕES		0,08 C	0,08	0,00	0,00
21931		21008500881	BLOCKAN REPRESENTAÇÕES		0,35 C	0,47	0,12	0,00
21932		21008500882	WA REPRESENTAÇÕES		1,38 C	1,59	0,21	0,00
21933		21008500883	TRUST FORT REPRESENTAÇÕES		0,70 C	0,83	0,13	0,00
21934		21008500884	SEDOC. ERAC. DAS IMP. C. EXPO.		0,45 C	0,58	0,11	0,00
21935		21008500885	MS MIRANDA E HESPANER		0,05 C	0,05	0,00	0,00
21936		21008500886	COMERCIAL SV		0,12 C	0,14	0,02	0,00
21937		21008500887	PORTALEIA DISTR. E LOGÍSTICA		0,20 C	0,32	0,10	0,00
21938		21008500888	CEMA CENTRAL MINEIRA ATAC.		0,06 C	0,07	0,01	0,00
21939		21008500889	CASA GUANABARA COMERT		0,06 C	0,10	0,04	0,00
21940		21008500890	SUPERMERCADO N SATTO		0,05 C	0,05	0,00	0,00
21941		21008500891	COVARRÉ SUPERMERCADOS		0,11 C	0,18	0,07	0,00
21942		21008500892	AMMAKIN MATIWE		45,25 C	77,82	12,57	0,00
21943		21008500893	DOC. DISTR. DE ALIM. E BEBIDAS		0,24 C	0,28	0,04	0,00
21944		21008500894	GOOD BOM SUPERMERCADO		0,18 C	0,18	0,00	0,00
21945		21008500895	GIGA DE CIGARI. E ATACADISTA		0,02 C	0,02	0,00	0,00
21946		21008500896	JORGE BATISTA E CIA		0,84 C	0,35	0,01	0,00

Este documento é cópia do original assinado digitalmente por GILSON AMILTON SGROTT. Protocolado em 25/07/2018 às 11:28:18, sob o número WWJ18100794283. Para conferir o original, acesse o site <https://esaj.jsc.jus.br/escj/>, informe o processo 0304258-08.2018.8.24.0033.



## Balancete Analítico Consolidado (Valores em Reais)

Folha: 00000

AMPEX(D441)

CNPJ/CPF: 10.242.889/0001-77

End.: Rodovia BR 101 4075-SALA 203-SALVADOR - CEP: 85311-000

Município: Itajaí

UF: SC

Emitido em: 06/07/2018

Período: Abril de 2018

Acesso	Terc	Classificador	Nome da Conta	C/C.	Saldo Inicial	Nov.Débito	Nov.Crédito	Saldo Final
21971		21008500101	ISACONA BERTILINA		0,07 C	0,07	0,00	0,00
21972		21008500102	F.M.COM. DE ALIMENTOS		0,12 C	0,12	0,00	0,00
21973		21008500103	IMÃO BOA		0,18 C	0,18	0,00	0,00
21974		21008500104	MERCADINHO GRAMA		0,12 C	0,14	0,02	0,02
21975		21008500105	MERCADO VERATY		0,13 C	0,20	0,07	0,09
21976		21008500106	SUPERMERCADOS INÊS LOPES		0,31 C	0,35	0,04	0,08
21977		21008500107	SUPERMERCADO ASP		0,26 C	0,29	0,03	0,08
21978		21008500108	PARAY ATACADO E DISTRIBUIÇÃO		0,95 C	1,17	0,22	0,09
21979		21008500109	SATMO COM. DE PRODUTOS ALIMTS		0,43 C	0,31	0,08	0,00
21980		21008500110	QUEIROZ E SOUZA		0,95 C	0,09	0,00	0,00
21981		21008500111	OTO ATACADISTA GIBI PROD ALIM		0,30 C	0,32	0,02	0,00
21982		21008500112	SUPERM SUPERMOM DE ADEIS		0,26 C	0,06	0,00	0,00
21983		21008500113	SUPERMERCADO MADAI DE FREI-MTE		0,82 C	0,02	0,00	0,00
21984		21008500114	MERSE LINE		0,81 C	0,95	0,14	0,00
21985		21008500115	ALIANÇA NAVEGAÇÃO		0,13 C	0,18	0,05	0,00
21985		21008500115	CANVALPO E SEMANDES		0,01 C	0,01	0,00	0,00
21994		21008500116	COM VÍDEO AGENCIAS BRASIL		14,13 C	14,04	2,73	0,00
21996		21008500118	SILVA E BARBOSA COM. DE ALIM		0,12 C	0,14	0,02	0,00
21997		21008500117	AMAX MARKETING		0,30 C	0,30	0,00	0,00
21997		21008500117	SUPERMERCADO BERGAMINI		0,09 C	0,09	0,00	0,00
21998		21008500118	RT REPRESENTAÇÕES		2,10 C	2,52	0,42	0,00
21998		21008500118	VOVO MILU COM. DE ALIMENTOS		0,06 C	0,04	0,00	0,00
21998		21008500119	OLINDA DISTR. E COM. DE ALIM		0,91 C	1,09	0,28	0,00
21999		21008500119	SAMARA RELATÓRIO		1,49 C	1,82	0,33	0,00
21999		21008500120	E F PROMOÇÕES E EVENTOS		1,02 C	3,56	0,54	0,00
21999		21008500120	SH XTRA MERCADO		0,18 C	0,18	0,00	0,00
21999		21008500121	ANDRAE E LACAS SOCIEDADE		1,60 C	1,87	0,27	0,00
21999		21008500121	SL ADMINISTRAÇÃO E SERVIÇOS		1,31 C	1,53	0,22	0,00
21999		21008500122	LA DA COSTA E CIA		1,45 C	1,73	0,28	0,00
21999		21008500122	SUPERMERCADO DALBEN		0,09 C	0,09	0,00	0,00
21999		21008500122	CAROL ESPRESSO DESPACHES ALCANT		1,29 C	1,51	0,22	0,00
21999		21008500122	RAMA ALVES SERRANA CN 1305		1,06 C	1,24	0,18	0,00
21999		21008500124	ANNA MADRUGADA		0,24 C	0,25	0,01	0,00
21999		21008500130	GISA SUPRIMENTO DE ESCRITÓRIO		0,06 C	0,14	0,08	0,00
21999		21008500131	AND TRANSPORTES E SERVIÇOS		0,95 C	18,70	1,75	0,00
21999		21008500132	ANDRAE LOPES E REPRESENTAÇÕES		0,31 C	0,26	0,05	0,00
21999		21008500133	ALINE BOMEL DA COSTA		0,24 C	0,24	0,00	0,00
21999		21008500134	ARAGUAIÁ BEM ARANHA, DE DOC		0,08 C	0,08	0,00	0,00
21999		21008500135	BIO TRADING E EMPREENDIMENTOS		0,30 C	0,63	0,08	0,00
21999		21008500138	DORFIN E BAGAGE		0,07 C	0,08	0,01	0,00
21999		21008500139	CASTANHEIRA DA S. REP DE ALIM		0,07 C	0,07	0,00	0,00
21999		21008500139	COOP DE TRANSP DO VALE COITRANV		0,07 C	0,79	0,12	0,00
21999		21008500139	DESTINO BRASIL DISTRIBUIÇÃO		0,44 C	0,48	0,04	0,00
21999		21008500140	GOES REPRESENT. COMERCIAIS		0,46 C	0,53	0,07	0,00
21999		21008500140	J. J. REPRESENTAÇÕES		0,01 C	0,01	0,00	0,00
21999		21008500141	J.A BORDIN REPRESENTAÇÕES		0,07 C	0,08	0,01	0,00
21999		21008500144	LARI REPRES DE PRO ALIM		5,11 C	0,11	0,00	0,00
21999		21008500145	MERCADINHO ALVES E FARIAS		0,37 C	0,42	0,05	0,00
21999		21008500145	MAYARA E TOLEDO REP COM		0,04 C	0,04	0,00	0,00
21999		21008500151	ROSELI REPRESENTAÇÕES COM		1,15 C	0,16	0,01	0,00
21999		21008500154	RODRIGUES Y RODRIGUES SUPERMERC		1,12 C	0,14	0,02	0,00
21999		21008500154	SONARTE REPRESENTAÇÕES		2,48 C	0,49	0,03	0,00
21999		21008500157	SUPERMERCADO NUNES E FILHO		0,45 C	0,54	0,07	0,00
21999		21008500158	SUCESSES REPRESENTAÇÕES COML		0,01 C	0,48	0,07	0,00
21999		21008500158	TIAGO AGENCIA DE ANGULO E. SOU		0,33 C	0,38	0,03	0,00
21999		21008500159	SARA MACHADO SERV. COM SERVIC		0,83 C	0,92	0,09	0,00
21999		21008500160	J PL PROMOÇÕES E EVENTOS		0,84 C	1,03	0,19	0,00
21999		21009000000	PROVISORAS		11.126,51 C	0,00	1.607,64	12.734,15 C
21999		21009010000	PROVISORAS TRABALHISTAS		11.126,51 C	0,00	1.607,64	12.734,15 C
21999		21009010001	FÉRIAS		8.473,45 C	0,00	462,48	9.354,34 C
21999		21009010002	13MS DOBRAS FÉRIAS		313,49 C	0,00	182,64	496,13 C

**Balancete Analítico Consolidado (Valores em Reais)**

Folha: 00010

AMPEX10641

CNPJ/CPF: 10.242.889/0001-77

End.: Rodovia BR 108 4075-661A 304-BALNEARIO - CID: 88331-400

Município: Itajaí UF: SC

Emitido em: 06/07/2018

Período: Abril de 2018

Acesso	Terc	Classificador	Nome da Conta	C/C	Saldo Inicial	Nov.Débito	Nov.Crédito	Saldo Final
21913		21009010003	FUTS SOBRE FÉRIAS		272,60 C	0,00	34,52	327,12 C
21914		21009010004	13 SALARIO		1.533,36 C	0,00	511,12	2.044,48 C
21915		21009010005	INSS SOBRE 13 SALARIO		410,94 C	0,00	110,78	547,72 C
21916		21009010006	FUTS SOBRE 13 SALARIO		322,47 C	0,00	40,89	363,36 C
21150		21011000000	ADIANTAMENTO DE CLIENTES		57.146,23 C	0,00	0,00	57.146,23 C
21158		21011020000	ADIANTAMENTOS		57.146,23 C	0,00	0,00	57.146,23 C
21160		21011300001	ADIANTAMENTO DE CLIENTES		57.146,23 C	0,00	0,00	57.146,23 C
22600		22000000000	PASSIVO NAO CIRCULANTE		42.562.092,26 C	216.211,70	216.211,70	42.562.092,26 C
22220		22020000000	FORNECEDORES EM RECUP JUDICIAL		1.234.157,39 C	0,00	0,00	1.234.157,39 C
22221		22020010000	FORNECEDORES EM RECUP JUDICIAL		1.234.157,39 C	0,00	0,00	1.234.157,39 C
22222		22020020001	MONTEL TELECOMUNICAÇÕES		1.368,06 C	0,00	0,00	1.368,06 C
22223		22020030002	GRISA BOVA EXPRESS		3.488,36 C	0,00	0,00	3.488,36 C
22224		22020034003	COOPERATIVA DOS TRANSPORTADORES		34.948,55 C	0,00	0,00	34.948,55 C
22225		22020036004	TANIA COMEX SERVIÇOS MARÍTIMOS		2.578,70 C	0,00	0,00	2.578,70 C
22226		22020038005	MINIQUERSTA COM E REPRESENTAÇ		898,43 C	0,00	0,00	898,43 C
22227		22020040006	DC LOGISTICA BRASIL		3.743,72 C	0,00	0,00	3.743,72 C
22228		22020120007	MARCOS LOBO REPRESENTAÇÕES		956,31 C	0,00	0,00	956,31 C
22229		22020120008	TRANSPORTES MONTOLINI		6.983,60 C	0,00	0,00	6.983,60 C
22230		22020320009	WIPA VTR TRANSPORTES		10.503,86 C	0,00	0,00	10.503,86 C
22231		22020320010	SUL RITMICA TRANSPORTES		6.471,74 C	0,00	0,00	6.471,74 C
22232		22020320011	TRANSPORTADORA ENROGAÇÃO		127,71 C	0,00	0,00	127,71 C
22233		22020320012	TURISMO SERVIÇOS		6.834,30 C	0,00	0,00	6.834,30 C
22234		22020320013	COMAGIITA REPRESENTAÇÕES		2.734,34 C	0,00	0,00	2.734,34 C
22235		22020320014	VAGNER DEPÓSITOS REPRESENT COM.		1.867,92 C	0,00	0,00	1.867,92 C
22237		22020320016	ALLEGRE CONSULTORIA EM TRAINING		4.420,19 C	0,00	0,00	4.420,19 C
22238		22020320017	MR E PRIMO CIA. E REPRESENTAÇ		982,99 C	0,00	0,00	982,99 C
22239		22020320018	GERMÃO MARCOS LOGÍSTICA		10.415,24 C	0,00	0,00	10.415,24 C
22240		22020320019	INDGAR EVENTOS		1.876,22 C	0,00	0,00	1.876,22 C
22241		22020320020	MCX MARKETING PROMOCIONAL		6.544,95 C	0,00	0,00	6.544,95 C
22242		22020320021	SOCCERINA E NACIMENTO DA CILVA		4.686,55 C	0,00	0,00	4.686,55 C
22244		22020320023	RAU OOH E SERVIÇOS DE PROD ALIM		2.141,15 C	0,00	0,00	2.141,15 C
22245		22020320024	SUPERMERCADOS BH COM DE ALIM.		1.564,78 C	0,00	0,00	1.564,78 C
22246		22020320025	SABUNHA REPRESENTAÇÕES		1.198,78 C	0,00	0,00	1.198,78 C
22247		22020320026	DANTAS REPRESENTAÇÕES		1.536,85 C	0,00	0,00	1.536,85 C
22248		22020320027	DIRETTA COMUNICAÇÃO		2.034,28 C	0,00	0,00	2.034,28 C
22248		22020320027	CHARGE RIO REPRESENTAÇÕES		1.647,60 C	0,00	0,00	1.647,60 C
22248		22020320028	MARCO MOLAR GRAFICA E EDITORA		1.968,43 C	0,00	0,00	1.968,43 C
22254		22020320029	CONDOMBIA LOGISTICA		74.600,45 C	0,00	0,00	74.600,45 C
22255		22020320030	SODIUM REPRESENTAÇÕES		1.881,87 C	0,00	0,00	1.881,87 C
22255		22020320030	SIS PARTICIPAÇÕES		4.758,75 C	0,00	0,00	4.758,75 C
22256		22020320031	SMART REPORT DESIGN SIST ANALI		11.607,55 C	0,00	0,00	11.607,55 C
22257		22020320032	FERNAPACK INDUSTRIA DE ENROLAO		427,84 C	0,00	0,00	427,84 C
22258		22020320033	VISUAL PROMOCIONAL COM SERV		6.421,08 C	0,00	0,00	6.421,08 C
22259		22020320034	QUADRA E MENEM		485,38 C	0,00	0,00	485,38 C
22260		22020320035	GUINHO E LARISSIE ADVOGADOS		2.431,90 C	0,00	0,00	2.431,90 C
22261		22020320036	S. H. KETT REPRESENTAÇÕES		1.218,04 C	0,00	0,00	1.218,04 C
22262		22020320036	STRATE - REPRESENTAÇÕES		2.330,79 C	0,00	0,00	2.330,79 C
22263		22020320037	TOTAL COMERC. E REPRESENTAÇÕES		445,56 C	0,00	0,00	445,56 C
22263		22020320038	TRANSPAGNA TRANSPORTES		58.699,91 C	0,00	0,00	58.699,91 C
22264		22020320039	HOGA/GRAT DISTRIB IMB E EXP		1.767,13 C	0,00	0,00	1.767,13 C
22265		22020320040	SILVANO E RAMOS COMERCIAL		428,37 C	0,00	0,00	428,37 C
22266		22020320041	IMPO ORGANIZAÇÃO CONTABIL		29.779,94 C	0,00	0,00	29.779,94 C
22267		22020320042	MARIA CRIVIANA S. DE SOUZA		1.178,07 C	0,00	0,00	1.178,07 C
22268		22020320043	TYVOLITHS VIAGENS E TURISMO		148,00 C	0,00	0,00	148,00 C
22269		22020320044	SMART PROMS SERVICE		15.531,49 C	0,00	0,00	15.531,49 C
22272		22020320045	EXPRESSO JAVALI		7.180,90 C	0,00	0,00	7.180,90 C
22273		22020320046	EXCELENCIA LOGISTICA		15.565,37 C	0,00	0,00	15.565,37 C
22274		22020320047	PURTO SECO ROCHA TERN DE CARCA		2.279,58 C	0,00	0,00	2.279,58 C

Este documento é todo do original assinado eletronicamente por GILSON AMILTON SGRQ77. Protocolado em 25/07/2018 às 11:28:18, sob o número MJU18100794393. Para conferir o original, acesse o site https://esaj.jsc.jus.br/esaj/, informe o processo 0304258-08.2018.8.24.0033



Balancete Analítico Consolidado (Valores em Reais)

Folha: 00011

AM9RX106411

CNPJ/CNP: 10.242.899/0001-37

End.: Rodovia BR 101 4075-543A 201-SALZEIRO - CEP: 85311-600

Município: Itajaí

UF: SC

Emissão em: 06/07/2018

Período: Abril de 2018

Acesso	Terr	Classificador	Nome da Conta	C/C.	Saldo Inicial	Mov.Débito	Mov.Crédito	Saldo Final
22275		22020020449	JL NEGÓCIO TRANSP. CARGA 1 E LUG		25.446,31 c	0,00	0,00	25.446,31 c
22276		22020020449	SUA MAJESTADE TRANSP.LOG E ARM		31.733,16 c	0,00	0,00	31.733,16 c
22277		22020020450	E FIMBEIRO DICIE		2.813,83 c	0,00	0,00	2.813,83 c
22278		22020020451	APL SOLUÇÕES DE LOGISTICA		41.308,11 c	0,00	0,00	41.308,11 c
22278		22020020452	MAXIMILIANO DE S.O. DE LOGIST		54,07 c	0,00	0,00	54,07 c
22282		22020020453	MAXIMILIANO ADMINISTRAÇÃO		2.388,07 c	0,00	0,00	2.388,07 c
22283		22020020454	TRANSTUCA TRANSP. LOGIST.		24.298,10 c	0,00	0,00	24.298,10 c
22284		22020020455	TRANSTUCA		31.638,40 c	0,00	0,00	31.638,40 c
22289		22020020456	TRONF SCAPÉ S.A		14.141,22 c	0,00	0,00	14.141,22 c
22286		22020020457	VRCONEXOR DECV.ADM. MARITIMOS		30.422,90 c	0,00	0,00	30.422,90 c
22297		22020020458	J PL PROMOÇÕES E EVENTOS		3.648,37 c	0,00	0,00	3.648,37 c
22298		22020020459	LOZIA BEIJA MULHER LENCIN		3.844,18 c	0,00	0,00	3.844,18 c
22299		22020020460	ALCANTARA TRANSP. LOGIS. E SERV		32.656,52 c	0,00	0,00	32.656,52 c
22301		22020020461	VALMIR BARROSO E ASSOCIADOS AS		10.631,21 c	0,00	0,00	10.631,21 c
22302		22020020462	WOM INTERMEDIÇÃO DE MEDICINA		2.523,08 c	0,00	0,00	2.523,08 c
22303		22020020463	PIRACOM FORN INTER SILET COM		189,37 c	0,00	0,00	189,37 c
22304		22020020464	LOGRAM LOGISTICA E TRANSPORTES		6.328,66 c	0,00	0,00	6.328,66 c
22305		22020020465	ENLUG TRANSPORTES E LOGISTICA		672,42 c	0,00	0,00	672,42 c
22306		22020020466	JSL S/A		2.247,69 c	0,00	0,00	2.247,69 c
22307		22020020467	YOLANDA LOG ARM TRANSP		35.286,54 c	0,00	0,00	35.286,54 c
22308		22020020468	PRICOMATEROSCOOPERATIVA IND		31.278,75 c	0,00	0,00	31.278,75 c
22309		22020020469	R H FACIL		1.883,18 c	0,00	0,00	1.883,18 c
22310		22020020470	CHIEIRO COM INTERNACIONAL		32,67 c	0,00	0,00	32,67 c
22311		22020020471	BRASIL EXPRESS TRAFEG DISTRIB		6.139,70 c	0,00	0,00	6.139,70 c
22312		22020020472	COVAMA COMISSARIA DOSP AMARONI		736,29 c	0,00	0,00	736,29 c
22313		22020020473	CELESTI SISTEMAS E INFORMÁTICA		548,17 c	0,00	0,00	548,17 c
22314		22020020474	CIST CENTRO INT ANUAL TRANSP		3.388,70 c	0,00	0,00	3.388,70 c
22315		22020020475	FUTURA DISTR. DE ALIMENTOS		24.336,95 c	0,00	0,00	24.336,95 c
22316		22020020476	RECURSOS TECNICOS E INFORMATICA		4.318,59 c	0,00	0,00	4.318,59 c
22317		22020020477	WIK TRANSP E LOGISTICA MERCADO		1.644,51 c	0,00	0,00	1.644,51 c
22318		22020020478	VILIMIN FARIOLA M SILVA		1.139,53 c	0,00	0,00	1.139,53 c
22319		22020020479	SP SOUZA REPRESENTAÇÕES		5.525,74 c	0,00	0,00	5.525,74 c
22320		22020020480	COSTA VERDE SUPER COML		221,86 c	0,00	0,00	221,86 c
22321		22020020481	ECOMAN REPER. COM.		1.654,94 c	0,00	0,00	1.654,94 c
22322		22020020482	NA REPRESENTAÇÕES		5.636,38 c	0,00	0,00	5.636,38 c
22323		22020020483	TRENT FORT REPRESENTAÇÕES		2.945,39 c	0,00	0,00	2.945,39 c
22324		22020020484	ARFOD BRAD DAS EMP E EXPO		1.993,35 c	0,00	0,00	1.993,35 c
22325		22020020485	MIR MIRANDA E RESPANHO		82,72 c	0,00	0,00	82,72 c
22326		22020020486	FURTALHA DISTR E LOGISTICA		1.121,28 c	0,00	0,00	1.121,28 c
22327		22020020487	COMERCIAL IV		498,34 c	0,00	0,00	498,34 c
22328		22020020488	CEMA CENTRAL MINEIRA ATAC.		249,17 c	0,00	0,00	249,17 c
22329		22020020489	CASAS MINERAS COBERT		348,84 c	0,00	0,00	348,84 c
22330		22020020490	SUPERMERCADOS W BAUTO		80,99 c	0,00	0,00	80,99 c
22331		22020020491	COVAMA SUPERMERCADOS		627,91 c	0,00	0,00	627,91 c
22332		22020020492	ARMAZEM MATHEO		276.196,64 c	0,00	0,00	276.196,64 c
22333		22020020493	DOE DISTR DE ALIM E BEBIDAS		996,68 c	0,00	0,00	996,68 c
22334		22020020494	DOE COM SUPERMERCADOS		548,17 c	0,00	0,00	548,17 c
22335		22020020495	DOE BR DISTRIB. E ATACADISTA		64,78 c	0,00	0,00	64,78 c
22336		22020020496	DOE DISTRIB. E ATACADISTA		1.256,56 c	0,00	0,00	1.256,56 c
22337		22020020497	FRACAMA BEBIDINA		249,17 c	0,00	0,00	249,17 c
22338		22020020498	H.M COM. DE ALIMENTOS		299,60 c	0,00	0,00	299,60 c
22339		22020020499	INDIAN DOE		547,12 c	0,00	0,00	547,12 c
22340		22020020500	MERCADINHO COM		498,34 c	0,00	0,00	498,34 c
22341		22020020501	MERCADO VERATTE		899,43 c	0,00	0,00	899,43 c
22342		22020020502	SUPERMERCADOS COMÉDIO LOPES		1.245,84 c	0,00	0,00	1.245,84 c
22343		22020020503	SUPERMERCADO ASP		1.046,51 c	0,00	0,00	1.046,51 c
22344		22020020504	PREATTY ATACADO E DISTRIBUIÇÃO		4.141,43 c	0,00	0,00	4.141,43 c
22345		22020020505	BAUTO COM. DE PRODUTOS ALIM.		1.808,96 c	0,00	0,00	1.808,96 c
22346		22020020506	QUEIROZ E COSTA		87,21 c	0,00	0,00	87,21 c
22347		22020020507	STO ATACADISTA DISTR. PROD ALIM		1.186,18 c	0,00	0,00	1.186,18 c
22348		22020020508	SUPERMERCADO DE ALIM		49,83 c	0,00	0,00	49,83 c
22349		22020020509	SUPERMERCADO MAGAL DE PRUDENTE		62,29 c	0,00	0,00	62,29 c
22350		22020020510	MARCE LIAZ		3.376,14 c	0,00	0,00	3.376,14 c

Este documento é cópia do original assinado digitalmente por GILSON AMILTON SGROTTI. Protocolado em 25/07/2018 às 11:28:19, sob o número WL178100794383. Para conferir o original, acesse o site https://aalq.tjsc.jus.br/assp. Informe o processo 0304258-08.2018.8.24.0033.



## Balancete Analítico Consolidado (Valores em Reais)

Folha: 00512

AMPEX105411

CNPJ/CPF: 10.242.889/0001-77

End.: Rodovia BR 101 4075-SALA 201-SALZEIRÓS - CEP: 98311-600

Município: Itajaí

UF: SC

Emitido em: 06/07/2018

Período: Abril de 2018

Asseso	Terc	Classificador	Nome da Conta	C/C	Saldo Inicial	Nov.Débito	Nov.Crédito	Saldo Final
22351		22020020113	CAVALHO E FERNANDES		34,30 C	0,00	0,00	34,30 C
22352		22020020113	SILVA E BARBOSA COM. DE ALIM		498,34 C	0,00	0,00	498,34 C
22353		22020020113	SUPERMERCADO BERGAMINI		224,25 C	0,00	0,00	224,25 C
22354		22020020114	WAO BOLD COM. DE ALIMENTOS		145,30 C	0,00	0,00	145,30 C
22355		22020020112	OLINGA BASTA, S COM. DE ALIM		2.267,10 C	0,00	0,00	2.267,10 C
22356		22020020112	SM ATNA MERCADO		348,17 C	0,00	0,00	348,17 C
22358		22020020117	AREFANE E LACAI SOCIEDADE		6.646,20 C	0,00	0,00	6.646,20 C
22357		22020020117	SUPERMERCADO DALBEN		323,92 C	0,00	0,00	323,92 C
22359		22020020119	RENE ALVES BEZERRA CM 0300		4.405,46 C	0,00	0,00	4.405,46 C
22360		22020020120	ALIANÇA NAVEGAÇÃO		638,32 C	0,00	0,00	638,32 C
22361		22020020121	CPAV GROUP AGENCIA BRASIL		59.836,27 C	0,00	0,00	59.836,27 C
22362		22020020122	AMAX MARCELINO		1.079,30 C	0,00	0,00	1.079,30 C
22363		22020020123	AT REPRESENTAÇÕES		8.938,89 C	0,00	0,00	8.938,89 C
22364		22020020124	SANAKA RELATÓRIOS		8.448,82 C	0,00	0,00	8.448,82 C
22365		22020020125	S F PROMOÇÕES E EVENTOS		12.652,81 C	0,00	0,00	12.652,81 C
22366		22020020126	RS ADMINISTRAÇÃO E SERVIÇOS		3.448,65 C	0,00	0,00	3.448,65 C
22367		22020020127	LR DA COSTA E CIA		6.140,04 C	0,00	0,00	6.140,04 C
22368		22020020128	FABRO EXPRESS DESPACHOS AEREA		3.265,18 C	0,00	0,00	3.265,18 C
22369		22020020129	ANDRÉ HEDDO SASSAN		1.161,13 C	0,00	0,00	1.161,13 C
22370		22020020130	GIMSA SUPRIMENTOS DE ESCRITÓR		480,88 C	0,00	0,00	480,88 C
22371		22020020131	BUD TRANSPORTES E SERVIÇOS		37.966,57 C	0,00	0,00	37.966,57 C
22372		22020020132	ANDRAN LOPES E REPRESENTAÇÕES		1.279,08 C	0,00	0,00	1.279,08 C
22373		22020020133	ALINE GOMES DA COSTA		797,34 C	0,00	0,00	797,34 C
22374		22020020134	AMAZONIA SEM AMAZON, DE DOCS		255,20 C	0,00	0,00	255,20 C
22375		22020020135	RIG TRADING E EMPREENDIMENTOS		2.242,52 C	0,00	0,00	2.242,52 C
22376		22020020136	BOFFIM E SAGGI		285,30 C	0,00	0,00	285,30 C
22377		22020020137	CASTANHEIRA DA S. REP DE ALIM		151,91 C	0,00	0,00	151,91 C
22378		22020020138	COOP DE TRANSP DO VALE-COITRAV		2.806,32 C	0,00	0,00	2.806,32 C
22379		22020020139	DUSTRO BRASIL DISTRIBUIÇÃO		1.648,00 C	0,00	0,00	1.648,00 C
22380		22020020140	DOCS REPRESENT COMERCIAIS		1.952,36 C	0,00	0,00	1.952,36 C
22381		22020020141	J J REPRESENTAÇÕES		27,87 C	0,00	0,00	27,87 C
22382		22020020142	J.A. BOFFIM REPRESENTAÇÃO		285,94 C	0,00	0,00	285,94 C
22383		22020020143	LARI REPRESENT DE PROD ALIM		263,81 C	0,00	0,00	263,81 C
22384		22020020144	MERCADINHO ALVES E FARIAS		1.433,01 C	0,00	0,00	1.433,01 C
22385		22020020145	HAVANA E TOLEDO REP COM		126,19 C	0,00	0,00	126,19 C
22386		22020020146	ROBLEN REPRESENTAÇÕES COM		585,60 C	0,00	0,00	585,60 C
22387		22020020147	RODRIGUES E RODRIGUES SUPERMER		498,34 C	0,00	0,00	498,34 C
22388		22020020149	SONARTE REPRESENTAÇÕES		1.752,84 C	0,00	0,00	1.752,84 C
22389		22020020150	SUCROSS REPRESENTAÇÕES COML.		1.705,18 C	0,00	0,00	1.705,18 C
22390		22020020151	SUPERMERCADO RIGAS E FILIOS		1.993,35 C	0,00	0,00	1.993,35 C
22391		22020020152	TIAGO ADEMAR DE ANGELO S.ROQUE		1.286,51 C	0,00	0,00	1.286,51 C
22392		22020020153	SADA MACHADO SONY COM REPR		3.282,47 C	0,00	0,00	3.282,47 C
22250		22030000000	EXIGÍVEL A LONGO PRAZO		560.050,72 C	0,00	0,00	560.050,72 C
22251		22030010000	CONTRATO FINANC. - IMOBILIARIO		560.050,72 C	0,00	0,00	560.050,72 C
22252		22030010001	CRÉD IMOB CONTRATO 450074-3 LP		560.050,72 C	0,00	0,00	560.050,72 C
22270		22070000000	EMPRESA - PARTE RELACIONADAS		2.586.350,00 C	0,00	0,00	2.586.350,00 C
22271		22070020000	VALLE MIRANDA - UOB		2.586.350,00 C	0,00	0,00	2.586.350,00 C
22280		22080000000	PARCELAMENTOS TRIBUTARIOS		7.402.551,28 C	0,00	0,00	7.402.551,28 C
22281		22080240000	PARCELAMENTO SUBST, TRIBUT. 1P		7.113.424,18 C	0,00	0,00	7.113.424,18 C
22282		22080250000	PARCELAMENTO IOMÉ 87 MÓ - LP		289.127,10 C	0,00	0,00	289.127,10 C
22900		22081000000	JUNOS PARCELAMENTO LP		88.303,62 C	0,00	0,00	88.303,62 C
22901		22081010000	JUNOS S/ PARCELAMENTO LP		88.303,62 C	0,00	0,00	88.303,62 C
22280		22090000000	EMPRESA/TINAM/ EM RECUPERAÇÃO		28.217.283,08 C	0,00	0,00	28.217.283,08 C
22291		22090040000	EMPRESAS/ FINANCIAMENTOS (RJ)		28.217.283,08 C	0,00	0,00	28.217.283,08 C
22292		22090040001	BIC RANGE 14.106140-1		498.337,61 C	0,00	0,00	498.337,61 C
22293		22090040002	MÓ DO BRASIL - CTR 22/0002-X		337.705,26 C	0,00	0,00	337.705,26 C

Este documento é cópia do original assinado digitalmente por GILSON AMILTON SGROTT, Protocolado em 28/07/2018 às 11:28:19, sob o número MJU18100794383. Para conferir o original, acesse o site https://esaj.tjsc.jus.br/evag. Para conferir o original, acesse o site https://esaj.tjsc.jus.br/evag.

## Balancete Analítico Consolidado (Valores em Reais)

Folha: 00013

AMPEX106411

CNPJ/CNP: 10.243.989/8001-17

End.: Rodovia BR 108 4075-BARRA DO BALNEIRO - CEP: 82311-000

Município: Itajaí

UF: SC

Emitido em: 06/07/2018

Período: Abril de 2018

Acesso	Desc	Classificador	Nome da Conta	C/C	Saldo Inicial	Mov.Débito	Mov.Crédito	Saldo Final
22294		22090040003	BRANCO IF 2013/0214		10.136.855,79 C	0,00	0,00	10.136.855,79 C
22295		22090040004	BDO TITRA CONTRATO 144811		933.903,09 C	0,00	0,00	933.903,09 C
22296		22090040005	BANCO ITAU		224.949,70 C	0,00	0,00	224.949,70 C
22297		22090040006	BANCO SANTANDER		723.224,46 C	0,00	0,00	723.224,46 C
22298		22090040007	BANCO SAFRA		723.091,20 C	0,00	0,00	723.091,20 C
22299		22090040008	BANCO ABC		446.538,72 C	0,00	0,00	446.538,72 C
22300		22090040009	BANCO DO BRASIL		13.633.283,41 C	0,00	0,00	13.633.283,41 C
22311		22090040010	BANCO SCFISA		581.393,84 C	0,00	0,00	581.393,84 C
22400		22400000000	EMPRESTIMOS PARTE RELACIONADAS		2.473.396,17 C	0,00	0,00	2.473.396,17 C
22411		22400040000	JOSE SHUARDO BEMO		2.473.396,17 C	0,00	0,00	2.473.396,17 C
22500		22500000000	CONTAS TRANSITÓRIAS		0,00	216.211,70	216.211,70	0,00
22503		22500030000	TRANSITORIA ICM		0,00	159.945,29	159.945,29	0,00
22504		22500040000	TRANSITORIA PIS		0,00	10.056,13	10.056,13	0,00
22505		22500050000	TRANSITORIA COFINS		0,00	46.210,29	46.210,29	0,00
23000		23000000000	PATRIMÔNIO LÍQUIDO		38.546.371,65 D	0,00	0,00	38.546.371,65 D
23100		23001000000	CAPITAL SOCIAL		20.468.345,00 C	0,00	0,00	20.468.345,00 C
23101		23001010000	CAPITAL SOCIAL		20.468.345,00 C	0,00	0,00	20.468.345,00 C
23112		23001010002	CAPITAL SUBSCRITO ESTR		20.468.345,00 C	0,00	0,00	20.468.345,00 C
23500		23005000000	LUCROS OU PREJUÍZOS ACUMULADOS		59.014.442,76 D	0,00	0,00	59.014.442,76 D
23502		23005020000	PREJUÍZO ACUMULADO		59.014.442,76 D	0,00	0,00	59.014.442,76 D
23521		23005020001	- - - PREJUÍZO ACUMULADO		59.014.442,76 D	0,00	0,00	59.014.442,76 D
23600		23006000000	AJUSTE EXERCÍCIOS ANTERIORES		273,89 D	0,00	0,00	273,89 D
23601		23006010000	AJUSTE EXERCÍCIOS ANTERIORES		273,89 D	0,00	0,00	273,89 D
23611		23006010001	AJUSTE EXERCÍCIOS ANTERIORES		273,89 D	0,00	0,00	273,89 D

Este documento é cópia do original assinado digitalmente por GILSON AMILTON SGROTT, Protocolado em 25/07/2018 às 11:28:19, sob o número M0JTRB100794983. Para conferir o original, acesse o site <https://scj.trf4.jus.br/ass/ass>.

## Balancete Analítico Consolidado (Valores em Reais)

Folha: 05014

AMPEX(0642)

CNPJ/CPF: 10.242.888/0001-77

End.: Rodovia BR 101 4075-SALA 301-SALVADOR - CEP: 84311-000

Município: Itajaí

UF: SC

Emitido em: 04/07/2018

Período: Abril de 2018

Acesso	Tare	Classificador	Nome da Conta	C/C.	Saldo Inicial	Mov. Débito	Mov. Crédito	Saldo Final
40000		40000000000	CUSTOS		0,00	804.720,89	440.075,19	364.645,70 D
42000		42000000000	MATERIAIS		0,00	804.720,89	440.075,19	364.645,70 D
42100		42001000000	CUSTOS DAS MERCAD. REVENDIDAS		0,00	794.511,65	429.065,95	364.645,70 D
42113		42001020000	CUSTO DAS MERCAD. REVENDIDAS		0,00	794.511,65	429.065,95	364.645,70 D
42101		42001020001	ESTOQUE INICIAL MERCADORIA		0,00	236.503,00	0,00	236.503,00 D
42102		42001020002	OUTROS CUSTOS DE IMPORTAÇÕES		0,00	32.325,60	0,00	32.325,60 D
42103		42001020003	COMPRA DE MERCADORIA		0,00	478.863,09	0,00	478.863,09 D
42105		42001020005	ARMAZENAGEM		0,00	23.620,89	0,00	23.620,89 D
42108		42001020008	(-) ICMR - BENEFÍCIO FISCAL		0,00	21.324,35	48.073,26	26.748,91 C
42111		42001020011	ESTOQUE FINAL		0,00	0,00	381.782,69	381.782,69 C
42114		42001020014	CPFRM BY IMPORTE, 1%		0,00	1.874,63	0,00	1.874,63 D
42200		42002000000	MATERIAIS		0,00	10.209,24	10.209,24	0,00
42350		42002030000	OUTRAS ENTRADAS/SAÍDAS		0,00	10.209,24	10.209,24	0,00
42353		42002030001	TRANSFERÊNCIAS RECEBIDAS		0,00	5.104,62	5.104,62	0,00
42356		42002030002	TRANSFERÊNCIAS DEBITADAS		0,00	5.104,62	5.104,62	0,00

Este documento é cópia do original assinado digitalmente por GILSON AMEL TOM SCROTT Protocolado em 25/07/2018 às 11:28:19, sob o número 10.018/0079-383. Para conferir o original, acesse o site <http://ltpa.fsc.jus.br/sgw/>

Informe o processo 0304258-08.2018.8.24.0033



## Balancete Analítico Consolidado (Valores em Reais)

Folha: 00015

AMREX(0541)

CNPJ/CNP: 10.243.989/0001-77

End.: Rodovia BR 101 KM10-BARRA DIL-SALGUEIRO - CEP: 86311-900

Município: Itajaí UF: SC

Emitido em: 06/07/2018

Período: Abril de 2018

Acesso	Terc	Classificador	Nome da Conta	C/C.	Saldo Inicial	Nov. Débito	Nov. Crédito	Saldo Final
50000		5000000000	DESPESAS		0,00	350.264,45	935,00	349.351,45 D
51000		5100000000	DESPESAS OPERACIONAIS		0,00	366.812,22	935,00	305.877,22 D
51100		5100100000	DESPESAS C/OP ADMINISTRATIVAS		0,00	366.812,22	935,00	305.877,22 D
51101		5100101000	DESPESAS COM PESSOAL		0,00	20.137,56	935,00	27.202,56 D
51102		5100101001	SALARIO		0,00	6.133,40	0,00	6.133,40 D
51105		5100101005	FÉRIAS		0,00	681,49	0,00	681,49 D
51107		5100101007	13º SALARIO		0,00	680,99	0,00	680,99 D
51108		5100101008	INSS		0,00	1.826,38	0,00	1.826,38 D
51109		5100101009	FGTS		0,00	385,29	0,00	385,29 D
51112		5100101012	ASSISTENCIA MEDICA		0,00	8.603,21	935,00	7.668,21 D
51114		5100101014	VALS REFEIÇÃO		0,00	5.431,00	0,00	5.431,00 D
51120		5100101019	BOLSA ESTAGIO		0,00	4.228,00	0,00	4.228,00 D
51150		5100105000	DESPESAS COM OCUPACAO		0,00	24.666,54	0,00	24.666,54 D
51151		5100105001	ALUGUEIS		0,00	7.500,00	0,00	7.500,00 D
51152		5100105002	CONDOMINIO		0,00	17.166,54	0,00	17.166,54 D
51200		5100107000	UTILIDADES E SERVICIOS		0,00	300,00	0,00	300,00 D
51206		5100107006	CONSUMOS E MALOTES		0,00	300,00	0,00	300,00 D
51250		5100109000	DESPESAS GERAIS		0,00	39.179,89	0,00	39.179,89 D
51254		5100109004	COFA, CESINRA E REFEITORIO		0,00	2.812,98	0,00	2.812,98 D
51255		5100109005	REVISTAS, JORNALS, ASSINATURAS		0,00	325,36	0,00	325,36 D
51258		5100109008	COMBUSTIVEIS E LUBRIFICANTES		0,00	1.716,04	0,00	1.716,04 D
51259		5100109009	SEGUNDO		0,00	22.937,51	0,00	22.937,51 D
51260		5100109010	DEPRECIACAO E AMORTIZACAO		0,00	4.640,22	0,00	4.640,22 D
51264		5100109014	TAXI, CIRCULACAO		0,00	150,00	0,00	150,00 D
51267		5100109017	DESPESA C/ VEICULO		0,00	400,00	0,00	400,00 D
51268		5100109018	ALUGUEL DE EQUIPAMENTOS		0,00	623,90	0,00	623,90 D
51270		5100109020	CONSERVACAO E CONserto		0,00	185,00	0,00	185,00 D
51272		5100109022	CUSTOS COM INFORMATICA		0,00	2.662,78	0,00	2.662,78 D
51274		5100109024	CARNA DE DOCUMENTOS		0,00	304,38	0,00	304,38 D
51275		5100109025	DESPESAS DIVERsas		0,00	325,00	0,00	325,00 D
51276		5100109026	ESTABELECImentos		0,00	672,00	0,00	672,00 D
51278		5100109031	TARTARITO		0,00	1.414,71	0,00	1.414,71 D
51279		5100109032	PERACAO		0,00	210,00	0,00	210,00 D
51500		5100110000	DESPESAS GERAIS COMERCIAIS		0,00	128.343,30	0,00	128.343,30 D
51501		5100110001	LAMPINAS E REFEIÇÕES		0,00	1.250,00	0,00	1.250,00 D
51503		5100110003	COMISSAO DOS REPRESENTANTES		0,00	40.978,40	0,00	40.978,40 D
51507		5100110007	DESCRIÇAO C/ VENDAS		0,00	4.162,71	0,00	4.162,71 D
51508		5100110008	DESCONTO CONTRATANTE		0,00	35.012,56	0,00	35.012,56 D
51510		5100110010	COMPRA DE PALLET		0,00	5.100,00	0,00	5.100,00 D
51511		5100110011	PROPAGANDA E PUBLICIDADE		0,00	41.837,41	0,00	41.837,41 D
51900		5100112000	SERVICIOS TOMADOS TERCEIROS		0,00	86.186,93	0,00	86.186,93 D
51904		5100112004	CONSULTORIA		0,00	244,72	0,00	244,72 D
51911		5100112010	IMPROBRIOS ADMINISTRATIVOS/CONTAB		0,00	26.040,00	0,00	26.040,00 D
52273		5100112011	SERVICIOS PRESTADOS PJ		0,00	59.902,21	0,00	59.902,21 D
51163		5200000000	RESULTADO FINANCEIRO		0,00	30.754,24	0,00	30.754,24 D
51164		5200100000	RECEITAS DESPESAS FINANCEIRAS		0,00	30.754,24	0,00	30.754,24 D
51165		5200101000	RECEITAS DESPESAS FINANCEIRAS		0,00	30.754,24	0,00	30.754,24 D
51171		5200101004	JUROS SOBRE EMPRÉSTIMOS		0,00	8.057,87	0,00	8.057,87 D
51173		5200101006	TARIFAS BANCARIAS		0,00	718,57	0,00	718,57 D
51175		5200101010	MULTA, JUROS		0,00	1.326,13	0,00	1.326,13 D
51179		5200101014	DESCONTO CONCEDIDOS		0,00	9.277,48	0,00	9.277,48 D

## Balancete Analítico Consolidado (Valores em Reais)

Folha: 00016

AMPEX (0541)

CNPJ/CPF: 10.242.889/0001-77

End.: Rodovia BR 101 4075-GALA 201-BALNEIROS - CEP: 88911-600

Município: Itajaí

UF: SC

Emitido em: 06/07/2018

Período: Abril de 2018

Acesso	Terc	Classificador	Nome da Conta	C/C	Saldo Inicial	Nov. Débito	Nov. Crédito	Saldo Final
51182		52001010014	ENCARGOS		0,00	219,21	0,00	219,21 D
51184		52001010018	JUROS BANCARIOS		0,00	13.155,04	0,00	13.155,04 D
53000		53000000000	TRIBUTARIAS		0,00	12.719,99	0,00	12.719,99 D
53001		53001000000	TRIBUTARIAS		0,00	12.719,99	0,00	12.719,99 D
53002		53001010000	IMPOSTOS E TAXAS		0,00	12.719,99	0,00	12.719,99 D
53111		53001010001	IMPOSTO PROPIAL - (IPF)		0,00	2.201,10	0,00	2.201,10 D
53115		53001010003	DEMAIS INCIDENCIAS DE IOMI		0,00	10.528,39	0,00	10.528,39 D
53118		53001010008	TAXAS ESTADUAIS		0,00	490,50	0,00	490,50 D

Este documento é cópia do original assinado digitalmente por GILSON AMILTON SCAROTT. Protocolado em 25/07/2018 às 11:28:19, sob o número WJ/18/00794303. Para conferir o original, acesse o site <http://ajp.jus.br/assj>.



## Balancete Analítico Consolidado (Valores em Reais)

Folha: 00017

AMPRX106411

CNPJ/CNP: 10.243.989/0001-77

End.: Ruaovia 88 301 4075-KALA 291-ERLSEIBUS - CEP: 80311-100

Município: Itajaí

UF: SC

Emitido em: 06/07/2018

Período: Abril de 2018

Acesso	Terc	Classificador	Nome da Conta	D/C	Saldo Inicial	Mov. Débito	Mov. Crédito	Saldo Final	
60000		60000000000	RECEITAS		0,00	484.126,53	764.180,84	280.054,31	C
61000		61000000000	RECEITAS OPERACIONAIS		0,00	484.126,53	764.180,84	280.054,31	C
61100		61001000000	RECEITAS DE VENDAS		0,00	0,00	749.667,64	749.667,64	C
61101		61001010000	RECEITA VENDAS MERCADO INTERNO		0,00	0,00	749.667,64	749.667,64	C
61102		61001010001	REVENHA DE MERCADORIAS		0,00	0,00	749.667,64	749.667,64	C
61300		61010000000	TRIBUTOS SOBRE PATRIMONIO		0,00	29.570,18	0,00	29.570,18	D
61301		61010010000	DEDUÇÕES DA RECEITA		0,00	29.570,18	0,00	29.570,18	D
61302		61010010002	I - I - COFINS S/PATRIMONIO		0,00	24.295,50	0,00	24.295,50	D
61304		61010010003	I - I - PIS S/PATRIMONIO		0,00	5.274,68	0,00	5.274,68	D
61400		61400000000	I - I DEDUÇÕES DA RECEITA BRUTA		0,00	454.556,35	34.513,20	440.043,15	D
61410		61400010000	I - I DEDUÇÕES DA RECEITA BRUTA		0,00	454.556,35	34.513,20	440.043,15	D
61402		61400010001	(-) ICMS S/ VENDA		0,00	26.957,51	0,00	26.957,51	D
61401		61400010004	(-) DEVOLUÇÃO DE REVEN. DE MERC		0,00	378.524,29	0,00	378.524,29	D
61405		61400010005	(-) ICMS S/ DEVOLUÇÃO		0,00	9.713,39	12.977,72	3.264,42	C
61407		61400010007	(-) ICMS S, OUTRAS ENT/SALIDA		0,00	28,81	17,74	3,87	D
61408		61400010008	(-) ICMS ST		0,00	39.021,38	1.517,74	37.503,62	D
61409		61400010009	(-) ICMS DIF. ALIQUOTA		0,00	289,08	0,00	289,08	D

Este documento é cópia do original assinado digitalmente por GILSON AMILTON SCAROTT Profitei em 26/07/2018 às 17:28:12, sob o número WU.116.10078-380. Para conferir o original, acesse o site https://esaj.tjsc.jus.br/escjaj/, informe o processo 0304258-08.2018.8.24.0033



311

Balancete Analítico Consolidado (Valores em Reais)

Folha: 00018

AMPEX104411

CNPJ/CPF: 10.243.859/0001-17

End.: Rodevia 28 101 4075-CALA 231-SALGUEIRUS - CEP: 82311-100

Município: Itajaí

UF: SC

Emitido em: 06/07/2018

Período: Abril de 2018

Acesso	Terc	Classificador	Nome da Conta	D/C	Saldo Inicial	Mov. Débito	Mov. Crédito	Saldo Final
--------	------	---------------	---------------	-----	---------------	-------------	--------------	-------------

Resumo do Balancete

ATIVO					12.444.182,21	D		
PASSIVO					14.547.154,64	C		
CUSTOS					364.645,70	D		
DESPESAS					349.351,45	D		
RECEITAS					280.054,31	C		
<b>Diferença</b>					<b>1.669.029,59</b>	<b>C</b>		
Resultado do Período					433.942,84	D		

Este documento é cópia do original assinado digitalmente por GILSON AMILTON SGROTTI, Protocolado em 25/07/2018 às 11:28:19, sob o número MJJ18100794363. Para conferir o original, acesse o site <https://sc.jus.br/impreg>.

## **Evento 60**

**Evento:**

JUNTADA\_DE\_DOCUMENTO

**Data:**

21/10/2019 19:21:33

**Usuário:**

MIG - USUÁRIO DE MIGRAÇÃO - ADMINISTRADOR DO SISTEMA

**Processo:**

0304258-08.2018.8.24.0033/SC

**Sequência Evento:**

60

~~402~~  
312

Balancete Analítico Consolidado (Valores em Reais)

Folha: 00043

AMPER(0641)

CNPJ/CPF: 10.242.889/0001-77

End.: Rodovia BR 101 4875-533A 501-SALTEIRO - CEP: 88311-400

Município: Itajaí

UF: SC

Emitido em: 04/07/2018

Período: Maio de 2018

Acesso	Terc	Classificador	Nome da Conta	C/C	Saldo Inicial	Nov. Débito	Nov. Crédito	Saldo Final
10000		10000000000	ATIVO		12.444.182,21 D	3.232.472,57	3.028.145,37	12.648.509,41 D
11000		11000000000	ATIVO CIRCULANTE		4.928.172,04 D	2.977.842,57	2.789.225,15	5.116.869,46 D
11100		11001000000	CAIXA E EQUIVALENTE DE CAIXA		115.663,91 D	1.121.882,73	1.121.824,39	115.722,25 D
11101		11001010000	CAIXA GERAL		3.229,94 D	0,00	0,00	3.229,94 D
11102		11001010008	CAIXA - SÃO PAULO		3.229,94 D	0,00	0,00	3.229,94 D
11103		11001030000	BANCO CONTAS MOVIMENTO		113.433,97 D	1.121.882,73	1.121.824,39	113.492,91 D
11132		11001030002	BANCO BRADESCO 2413-9		3,96 D	1.121.824,83	1.121.824,39	34,46 D
11139		11001030004	900 CITU (BLOQUEIO JUDICIAL)		78,097,28 D	0,00	0,00	78,097,28 D
11140		11001030005	900 BRAS 2413-9 (BLOQ. JUDIC)		34.618,02 D	0,00	0,00	34.618,02 D
11141		11001030010	900 BAYCOVAL (BLOQUEIO JUDIC)		368,73 D	0,00	0,00	368,73 D
11142		11001030011	BRADESCO 153000-3 (BLOQ JUDIC)		199,30 D	0,00	0,00	199,30 D
11143		11001030013	900 BRADESCO 153000-3		47,00 D	47,00	0,00	94,90 D
11200		11002000000	CLIENTES A RECEBER		1.142.254,39 D	736.211,56	1.035.080,90	863.385,35 D
11201		11002010000	CLIENTES - MERCADO INTERNO		1.142.254,39 D	736.211,56	1.035.080,90	863.385,35 D
11206		11002010001	CHRISTIANO SALES BERTAGIONE		3.559,47 D	3.488,96	3.488,96	3.559,47 D
11214		11002010014	CARREFOUR COM. E IND. LTDA		70.906,48 D	4.642,50	0,00	75.500,01 D
11215		11002010015	TERRELA ATACADO LTDA		16.206,36 D	0,00	0,00	16.206,36 D
11216		11002010016	CASA DA LINDA IMPORTADORA		1.816,74 D	1.825,77	0,00	7.716,51 D
11222		11002010022	SAL MARI BRASIL		0,00	4.334,83	0,00	4.334,83 D
11226		11002010026	MANTOANPA PARTICIPAÇÕES		7.221,05 D	0,00	0,00	7.221,05 D
11231		11002010031	CATHITA COMERCIALIZAÇÃO E DIST		34.146,92 D	34.146,92	34.146,92	34.146,92 D
11236		11002010036	TOMARIM PIZZAS		5.616,00 D	0,00	0,00	5.616,00 D
11237		11002010037	GUSTAVO MAROZZITA REST		1.538,00 D	0,00	1.538,00	0,00
11242		11002010101	FABIO TOSSELLI		1.968,00 D	32.327,50	33.987,50	0,00
11242		11002010102	ACADABAR S/A DISTR.COMERCIO E		0,00	59.874,14	59.874,14	0,00
11243		11002010103	JOSE EDUARDO SIMAO		711,00 D	205,00	830,00	90,00 D
11245		11002010105	MARCELO JULIO VINCIG		0,00	8.050,00	8.050,00	0,00
11271		11002010141	SALMANSIO E MAR MARCÁ JOSE LTD		0,00	385,00	385,00	0,00
11274		11002010144	SAPHAEL TEIXEIRA DE ALMEIDA		0,00	3.125,00	3.125,00	0,00
11284		11002010154	SUPERMERCADOS JAH GRAVE LTDA		150.473,87 D	30.077,95	28.697,09	152.854,33 D
11288		11002010158	MARIETTA COMERCIO DE ALIMENTOS		0,00	24.300,00	0,00	24.300,00 D
11288		11002010159	DCA DOA ATACADO EDUELI		300,00 D	0,00	0,00	300,00 D
11288		11002010160	FUNDAS DISTRIBUIDORA S/A		308.781,00 D	228.066,92	308.781,00	228.066,93 D
11413		11002010170	SUPERMERCADO ALVARINCA		0,00	2.193,00	1.925,00	258,00 D
11416		11002010171	VALMIR FRIDRICH		1.119,50 D	1.254,40	4.573,90	0,00
11423		11002010183	PANIFICADORA PED PAO DO BOQUELI		0,00	12.000,00	12.000,00	0,00
11437		11002010194	ROBERTO SAVOURELLI		0,00	5.304,00	5.384,00	0,00
11444		11002010200	CARLOS SOARES SOARES		0,00	232,08	232,08	0,00
11454		11002010208	GRAN ITALIA PIZZARIA LTDA - ME		4.980,00 D	0,00	0,00	4.980,00 D
11455		11002010209	ELEON DA SILVA DOMCALVES		8.970,00 D	0,00	0,00	8.970,00 D
11470		11002010224	ROBERTO RANDAL		6.648,30 D	0,00	0,00	6.648,30 D
11472		11002010228	E R PINKY E CIA LTDA		6.397,77 D	0,00	6.397,77	0,00
11475		11002012290	SUPERMERCADO SÃO JUDAS TADU		2.479,46 D	0,00	2.849,98	949,48 D
11556		11002012302	COMERCIO BRASIL COMERCIAL LTDA		374.184,62 D	0,00	0,00	374.184,62 D
11558		11002012303	MERCADO E DISTRIB DE ALIMENTOS		9.767,45 D	0,00	0,00	9.767,45 D
11561		11002012305	AT HULLER COM DE FRIGES E SERV		2.120,10 D	0,00	2.129,10	0,00
11562		11002012307	SAMUEL ALVES DOS SANTOS		802,95 D	0,00	0,00	802,95 D
11563		11002012308	NEVAN DEBATTIN CEPT		0,00	3.724,90	3.724,90	0,00
11567		11002012311	AMAZONAS GOURMET LTDA ME		6.807,50 D	0,00	6.807,50	0,00
11568		11002012312	SUPERMERCADO CRIPPA E GIACOMON		0,00	1.848,54	0,00	1.848,54 D
11572		11002012316	MERCADO DE ALIMENTOS GREVA LT		4.822,09 D	0,00	0,00	4.822,09 D
11592		11002012331	FANIELA HUNGARIS BERTANI		1.108,00 D	187,20	1.108,00	187,20 D
11597		11002012337	LEDA IMPORTAÇÃO E EXPORTAÇÃO		279.974,53 D	12.000,48	241.316,66	90.329,35 D
11598		11002012339	LISTA MARINE INDUSTRIA E COMER		62.640,00 D	0,00	0,00	62.640,00 D
11599		11002012343	LINA HUNES CAPITA DISTRIBUIDOR		168.018,00 D	12.412,41	144.955,59	27.474,02 D
11631		11002012342	INDUSTRIA DE SACOS PATESE LT		2.035,80 D	0,00	0,00	2.035,80 D

Este documento é cópia do original assinado digitalmente por GILSON AMILTON SCROTT Protocolado em 25/07/2018 às 11:28:19, sob o número WJ18100794383. Para conferir o original, acesse o site <https://scj.jus.br/botasy>.



403  
313

**Balancete Analítico Consolidado (Valores em Reais)**

Folha: 00003

RMEEX(0441)

CNPJ/CPF: 10.142.889/0001-77

End.: Rodovia DE 301 4035-SALA 301-GALASSIROS - CEP: 85311-800

Município: Itajaí

UF: SC

Emitido em: 16/07/2018

Período: Maio de 2018

Acesso	Terc	Classificador	Nome da Conta	C/C	Saldo Inicial	Mov.Débito	Mov.Crédito	Saldo Final
11455		11002012345	SUPERMERCADO DADOPPEL LTDA		1.054,37 D	0,00	0,00	1.054,37 D
11456		11002012346	CUPIM UTIL COM DE ALIMENTOS LT		0,00	1.028,02	0,00	1.028,02 D
11457		11002012347	GUIMAR DISTRIBUIDORA DE ALIMEN		0,00	851,46	0,00	851,46 D
11461		11002012351	IESUS EMANUEL AGENC		0,00	6.430,00	6.430,00	0,00
11465		11002012354	CEREALISTA NOVA SAFRA LTDA		9.551,51 D	1.732,72	0,00	11.330,23 D
11474		11002012505	CARLOS EDUARDO NUNTO FILHO		281,30 D	47,52	0,00	334,82 D
11479		11002012559	FORNO MARIA FOODS ALIMENTACAO		24.679,00 D	0,00	24.679,00	0,00
11480		11002012560	RMS SUPERMERCADOS DO BRASIL LT		0,00	10.855,28	0,00	10.855,28 D
11481		11002012561	PABE E SOCIS BARROEL LTDA EPP		5.040,00 D	0,00	1.750,00	3.270,00 D
11471		11002012579	SILVA CARVALHO E EMPENHADOS		7.843,33 D	563,72	0,00	8.407,05 D
11473		11002012583	CDS LOGISTICA DE ALIMENTOS LTD		29.200,00 D	6.600,00	0,00	25.900,00 D
11483		11002012583	TRISTEAM CAMARGO MACHADO		271,89 D	0,00	271,89	0,00
11484		11002012584	CEREALISTA DIAMANTE		1.541,05 D	0,00	0,00	1.541,05 D
11485		11002012585	FIEIRA COMERCIO E DISTRIBUICAO		4.830,00 D	0,00	0,00	4.830,00 D
11486		11002012586	EURECET DISTRIBUIDORA DE ALIME		2.320,29 D	0,00	0,00	2.320,29 D
11487		11002012587	SAN MICHELLI COZINATA E CHOPER		0,00	3.125,08	3.125,00	0,00
11489		11002012589	CLAUDIO DE GOTS CARVALHO SILVA		293,64 D	0,00	0,00	293,64 D
11490		11002012590	VILA 19 ATACADO E VAREJO LTDA		0,00	2.926,34	0,00	2.926,34 D
11491		11002012591	SUPERMERCADO VERMELHO LTDA		0,00	1.730,54	0,00	1.730,54 D
11492		11002012592	LEONARDO CASTELLO DE SIASI		0,00	1.542,92	1.542,92	0,00
11493		11002012593	RODRIGO BAHIA SUPERMERCADOS L		0,00	43.288,08	0,00	43.288,08 D
11494		11002012594	AV MALANAO UNICID COMERCIO DE		0,00	2.039,95	0,00	2.039,95 D
11495		11002012595	SERVE SEM MAX SUPERMERCADOS LT		0,00	1.035,01	0,00	1.035,01 D
11496		11002012596	SUPERMERCADO LEAL DO VALE LTDA		0,00	1.404,08	0,00	1.404,08 D
11316		11002013001	(-) CREDITOS DE LIQU. DUVIDOSAS		110.478,30 C	0,00	0,00	110.478,30 C
11318		11002013001	(-) DUPLICATA DESCONTADA		341.792,53 C	155.354,77	74.888,72	261.326,50 C
<b>11399</b>		<b>1100300000</b>	<b>ESTOQUES</b>		<b>381.792,69 D</b>	<b>492.782,44</b>	<b>381.792,49</b>	<b>492.782,44 D</b>
<b>11301</b>		<b>11003010000</b>	<b>ESTOQUE MERCADORIA P/ REVENDA</b>		<b>381.792,69 D</b>	<b>492.782,44</b>	<b>381.792,69</b>	<b>492.782,44 D</b>
11317		11003010001	ESTOQUE - SANTA CATARINA		381.792,69 D	492.782,44	381.792,69	492.782,44 D
<b>11500</b>		<b>1100500000</b>	<b>ADIANTAMENTOS ANTECIPADOS</b>		<b>1.931.698,39 D</b>	<b>432.350,21</b>	<b>65.366,67</b>	<b>2.299.681,93 D</b>
<b>11507</b>		<b>11005070000</b>	<b>ADIANTAMENTOS A FORNECEDORES</b>		<b>301.296,14 D</b>	<b>0,00</b>	<b>0,00</b>	<b>301.296,14 D</b>
11515		11005070005	MELLY CRISTIANE		283.696,14 D	0,00	0,00	283.696,14 D
11530		11005070030	GILSON ARILTON EGROTT		17.500,00 D	0,00	0,00	17.500,00 D
<b>11511</b>		<b>11005110000</b>	<b>ADIANTAMENTO PARA IMPORTACAO</b>		<b>0,00</b>	<b>116.209,60</b>	<b>65.366,67</b>	<b>50.842,93 D</b>
11501		11005110001	ADIANTAMENTO DE IMPORTACAO		0,00	116.209,60	65.366,67	50.842,93 D
<b>11950</b>		<b>11005120000</b>	<b>ADANT. FORNECEDOR ESTRANGEIRO</b>		<b>1.630.502,25 D</b>	<b>316.140,61</b>	<b>0,00</b>	<b>1.346.642,06 D</b>
11554		11005120001	SALICA DEL ECUADOR S.A		217.100,50 D	0,00	0,00	217.100,50 D
11555		11005120002	SPA INTERNACIONAL FOOD GROUP C		744.073,09 D	231.821,53	0,00	955.894,62 D
11975		11005120003	AGIEMOV S.A		669.328,58 D	0,00	0,00	669.328,58 D
11976		11005120004	GUNDI		0,00	64.319,48	0,00	64.319,08 D
<b>11400</b>		<b>11006000000</b>	<b>IMPOSTOS A RECUPERAR</b>		<b>506.352,71 D</b>	<b>194.635,63</b>	<b>165.160,50</b>	<b>515.827,04 D</b>
<b>11601</b>		<b>11006010000</b>	<b>IMPOSTOS A RECUPERAR</b>		<b>506.352,71 D</b>	<b>194.635,63</b>	<b>165.160,50</b>	<b>515.827,04 D</b>
11620		11006010010	ICMS A RECUPERAR (PERMANBUCC)		268.488,82 D	0,00	0,00	268.488,82 D
11621		11006010011	ICMS FONTE - APLIC. FINANCEIRA		23.644,54 D	0,00	0,00	23.644,54 D
11622		11006010012	PIS - PAGO A MAIOR		16.034,05 D	0,00	0,00	16.034,05 D
11623		11006010013	ICMS SUBST.TRIBUT. (MANTEN)		352,27 D	0,00	0,00	352,27 D
11624		11006010014	IRRF PAGO MAIOR / INDEVIDUANT		967,73 D	0,00	0,00	967,73 D
11625		11006010015	INSS (GPS) PAGO EM DUPLICIDADE		1.279,48 D	0,00	0,00	1.279,48 D
11627		11006010017	ICMS FILIAL (SAO PAULO)		98.778,78 D	97.627,03	88.886,65	11.939,36 D
11629		11006010018	DOFINS A RECUP NAO CUMULATIVO		65.353,73 D	33.952,87	21.924,78	76.381,78 D
11629		11006010019	PIS A RECUP NAO CUMULATIVO		14.321,29 D	7.001,73	4.781,44	16.741,88 D
11631		11006010021	CREDITO ICMS - ST (MCI)		16.501,81 D	0,00	0,00	16.501,81 D
11633		11006010023	ICMS SUBST TRIBUTARIA - RJ		1.548,39 D	0,00	0,00	1.548,39 D
11634		11006010024	PIS A RECUPERAR DE IMPORTACAO		0,00	10.361,14	10.361,14	0,00
11635		11006010025	DOFINS A RECUPERAR DE IMPOST.		0,00	46.652,96	46.499,96	0,00

Este documento é cópia do original assinado digitalmente por GILSON AMELTON EGROTT. Protocolado em 25/07/2018 às 11:28:19, sob o número MLV18100794392. Para conferir o original, acesse o site <https://esaj.jus.br>



## Balancete Analítico Consolidado (Valores em Reais)

Folha: 00004

IMPEX(D641)

CNPJ/CPF: 10.242.889/0001-77

End.: Rodovia BR 101 4075-SALA 201-GALSHIRUS - CEP: 88311-600

Município: Itajaí

UF: SC

Emitido em: 06/07/2018

Período: Maio de 2018

Acesso	Terc	Classificador	Nome da Conta	C/C	Saldo Inicial	Mov. Débito	Mov. Crédito	Saldo Final
11636		11006010820	ICMS A RECUPERAR		3.101,62 D	0,00	0,00	3.101,62 D
11700		11007000000	DESPESAS ANTECIPADAS		828.423,88 D	0,00	0,00	828.423,88 D
11701		11007010000	DESPESAS A APROPRIAR		828.423,88 D	0,00	0,00	828.423,88 D
11711		11007010001	DESPESAS A APROPRIAR		805,32 D	0,00	0,00	805,32 D
11714		11007510004	PRECATORIO CONTRATO 430874-S		339.563,06 D	0,00	0,00	339.563,06 D
11715		11007510005	ENCARGOS FINANC. (PARCELAMENTOS)		467.416,44 D	0,00	0,00	467.416,44 D
11718		11007510006	CAUCÃO		20.538,86 D	0,00	0,00	20.538,86 D
11800		11008000000	BANCOS - RECUPERAÇÃO JUDICIAL		1.986,07 D	0,00	0,00	1.986,07 D
11801		11008010000	BANCOS CONTAS CORRENTE		1.986,07 D	0,00	0,00	1.986,07 D
11811		11008010011	800 BRITSA C/C 253389		46,88 D	0,00	0,00	46,88 D
11812		11008010012	800 BICBANCO C/C 421073267		1.939,19 D	0,00	0,00	1.939,19 D
12000		12000000000	ATIVO NÃO CIRCULANTE		7.316.010,17 D	254.610,00	238.320,22	7.531.699,95 D
12100		12010000000	REALIZÁVEL A LONGO PRAZO		3.262.315,15 D	254.610,00	234.280,00	3.282.945,15 D
12101		12010010000	C/CORRENTES		3.262.315,15 D	254.610,00	234.280,00	3.282.945,15 D
12104		12010010003	C / CORRENTES		3.262.315,15 D	254.610,00	234.280,00	3.282.945,15 D
12020		12020000000	INVESTIMENTOS		4.143.695,02 D	0,00	0,00	4.143.695,02 D
12021		12020010000	INVESTIMENTOS MATERIAIS		3.546.817,78 D	0,00	0,00	3.546.817,78 D
12022		12020010001	CONSORCIO		24.501,38 D	0,00	0,00	24.501,38 D
12023		12020010002	IMÓVEL - EDIF. MAGNÍLIAS		3.522.316,40 D	0,00	0,00	3.522.316,40 D
12200		12020030000	CLIENTES NACIONAIS LONGO PRAZO		596.866,06 D	0,00	0,00	596.866,06 D
12201		12020030001	COML. E DISTRIB. CAMELO PI		43.800,00 D	0,00	0,00	43.800,00 D
12202		12020030002	D.R. DISTRIB. DE ALIMENTOS		183.030,00 D	0,00	0,00	183.030,00 D
12203		12020030003	DCR COMERCIO DE ALIMENTOS		14.396,50 D	0,00	0,00	14.396,50 D
12205		12020030005	ROSA DISTR. DE PROD. ALIM.		111.804,73 D	0,00	0,00	111.804,73 D
12206		12020030006	PAYSEÇÃO HIPERMERCADO		36.300,00 D	0,00	0,00	36.300,00 D
12207		12020030007	IFE DISTRIBUIDORA		54.448,50 D	0,00	0,00	54.448,50 D
12208		12020030008	SUPERMERCADO DISTRIBUIDORA		50.607,00 D	0,00	0,00	50.607,00 D
12214		12020030010	PROGMEIO ADM E ORÇAN DE COM		39.866,66 D	0,00	0,00	39.866,66 D
12215		12020030011	HQZ COMERCIO DE ALIMENTOS		55.302,40 D	0,00	0,00	55.302,40 D
12213		12020030013	CORREA E SOUZA DISTRIBUIDORA		7.910,28 D	0,00	0,00	7.910,28 D
12030		12030000000	IMOBILIZADO Líquido		100.171,98 D	0,00	2.866,65	97.305,28 D
12310		12030010000	IMOBILIZADO		796.896,26 D	0,00	0,00	796.896,26 D
12311		12030010001	VEICULOS		298.564,55 D	0,00	0,00	298.564,55 D
12313		12030010003	MOVEIS E UTENSILIOS		296.446,82 D	0,00	0,00	296.446,82 D
12314		12030010004	COMPUTADORES E PERIFERICOS		154.022,22 D	0,00	0,00	154.022,22 D
12315		12030010005	INSTALACOES		1.788,00 D	0,00	0,00	1.788,00 D
12316		12030010006	MÁQUINAS E EQUIPAMENTOS		66.082,67 D	0,00	0,00	66.082,67 D
12320		12030020000	( - ) DEPRECIACAO ACUMULADA		696.724,33 C	0,00	2.866,65	699.590,98 C
12321		12030020001	( - ) DEPREC. VEICULOS		298.564,55 C	0,00	0,00	298.564,55 C
12322		12030020002	( - ) DEPR. MOVEIS UTENSILIOS		296.052,21 C	0,00	2.467,78	298.519,99 C
12323		12030020003	( - ) DEPREC COMP E PERIFERICOS		154.016,39 C	0,00	0,00	154.016,39 C
12324		12030020004	( - ) DEPREC. INSTALACOES		1.788,09 C	0,00	14,84	1.773,25 C
12325		12030020005	( - ) DEPREC MAQS EQUIPAMENTOS		28.834,10 C	0,00	384,03	29.218,13 C
13501		12050000000	INTANGÍVEL		9.639,25 D	0,00	1.773,57	7.865,68 D
13502		12050010000	INTANGÍVEL		199.286,27 D	0,00	0,00	199.286,27 D
13511		12050010001	DIREITOS DE USO DE SOFTWARE		199.286,27 D	0,00	0,00	199.286,27 D
13600		12050020000	( - ) AMORTIZAÇÃO INTANGÍVEL		189.647,02 C	0,00	1.773,57	191.420,59 C

Este documento é cópia do original assinado digitalmente por GILSON AMEL TOM SCROTT. Protocolado em 25/07/2018 às 11:28:19, sob o número WJ/18/00794363. Para conferir o original, acesse o site https://esaj.jsc.jus.br/sgsy/infirme o processo 0304258-08.2018.8.24.0033

425  
315

**Balancete Analítico Consolidado (Valores em Reais)**

Folha: 00005

UNPEX(0641)

CNPJ/CPF: 10.242.899/0001-77

End.: Rodovia BR 101 4075-SALA 201-GALATIÃO - CEP: 88311-600

Município: Itajaí

UF: SC

Emitido em: 06/07/2018

Período: Maio de 2018

Acesso	Fazc	Classificação	Nome da Conta	C/C.	Saldo Inicial	Mov.Débito	Mov.Crédito	Saldo Final
13601		13050420001	<-> AMORTIZAÇÃO		189.447,02 C	0,00	1.770,37	191.420,59 C

Este documento é cópia do original assinado digitalmente por GILSON AMIL TOW SCAROTT, Protocolado em 25/07/2018 às 11:28:19, sob o número WU18100794383. Para conferir o original, acesse o site https://esaj.jsc.jus.br/escj/, informe o processo 0304258-08.2018.8.24.0033.



406  
316

## Balancete Analítico Consolidado (Valores em Reais)

Folha: 00006

ANEXO(8641)

CNPJ/CPF: 10.242.889/0001-77

End.: Ruaovista 28 101 4078-SALA 201-BALSALIRUB - CEP: 88311-600

Município: Itajaí

UF: SC

Emitido em: 06/07/2018

Período: Maio de 2018

Acesso	Terc	Classificador	Nome da Conta	C/C.	Saldo Inicial	Mov.Débito	Mov.Crédito	Saldo Final
2000		2000000000	PASSIVO		14.547.384,64 C	700.116,92	1.201.757,74	15.048.201,44 C
2100		2100000000	PASSIVO CIRCULANTE		10.531.434,03 C	272.027,14	950.438,44	11.209.845,33 C
2110		2100100000	FORNECEDORES		3.767.884,61 C	226.406,53	644.150,39	4.189.628,41 C
21101		2100101000	FORNECEDORES NÃO MATERIAIS		213.510,54 C	226.406,53	160.234,15	147.309,14 C
21110		2100101001	FORNEDORES DE SERVIÇOS		110,04 C	0,00	0,00	110,04 C
21114		2100101004	VANUS TEXIS MATRA		5.100,00 C	5.100,00	0,00	0,00
21119		2100101009	COMERCIA LOGISTICA		49.211,79 C	20.844,57	7.883,18	29.272,40 C
21122		2100101012	POSTO DE SERVIÇOS CAMBUI		303,13 C	330,08	130,08	303,13 C
21126		2100101016	M H E IRMOS OBR E REPRESENT.		982,98 C	992,84	7,88	0,00
21127		2100101017	GRUPO SCARSA DE DOCS. E LOGIST		870,00 C	1.841,85	966,85	0,00
21128		2100101018	ROSEMARY MORE ADVOC. ASSOC.		20.155,00 C	0,00	0,00	20.155,00 C
21129		2100101019	REKMSRA TECNOLOGIA E SERVIÇOS		158,66 C	243,51	84,85	0,00
21136		2100101026	STAMPA TERMINAIS PORTUARIOS		15.817,73 C	30.059,35	19.883,59	5.461,97 C
21137		2100101027	LOTTER CONSULT SERV INF E PART		0,00	244,72	244,72	0,00
21154		2100101043	ODS CRIATIVIDADE CONSULT SERV		0,00	5.000,00	5.000,00	0,00
21157		2100101046	ALIANÇA NAVEGAÇÃO E LOGISTICA		470,00 C	0,00	0,00	470,00 C
21158		2100101048	ECONET EDITORA EMPRESARIAL LTD		0,00	0,00	210,36	210,36 C
21159		2100101050	TANTA COMER SERV. MARITIMO		0,00	2.000,00	2.000,00	0,00
21167		2100101067	OH LINE S.A REPRESENTAÇÕES LTD		1.749,25 C	632,67	658,67	1.149,25 C
21168		2100101068	MEDORIO SOFTWARE SA		288,30 C	353,40	131,07	126,93 C
21186		2100101086	S. H. NETT REPRESENTAÇÕES		0,00	2.478,24	2.478,24	0,00
21189		2100101089	OSUMA & OSUMA SERVIÇOS LTDA ME		9.540,00 C	9.540,00	0,00	0,00
21190		2100101090	PA COMPUTAÇÕES E SERV. LTDA		509,40 C	516,30	516,30	509,40 C
21194		2100101094	DEC ENFERMAGS SAPIBAS		0,00	1.782,00	1.782,00	0,00
21195		2100101095	CENTRO DE FIERI ME		23.385,00 C	31.680,00	17.265,00	9.570,00 C
21210		2100101017	CONTRIO LOGISTICO PARTICIPAR S.A		9.663,36 C	9.924,07	9.023,61	8.762,90 C
21242		2100101032	ALL TRADE DO BRASIL REPRESENTA		0,00	0,00	7.550,70	7.550,70 C
21246		2100101049	M.M.LI SERVIÇOS EIRELI		0,00	4.337,05	4.337,05	0,00
21250		2100101042	CELLIEN ALIMENTOS DO BRASIL		10.000,00 C	0,00	0,00	10.000,00 C
21251		2100101031	EXMER SERVIÇOS LTDA		0,00	0,00	500,00	500,00 C
21256		2100101010	ALPHA TRANSCRIÇÃO DE DOCUMENTO		3.440,00 C	240,00	0,00	3.200,00 C
21262		2100101104	SEBRANO E HUNGARIM LTDA		0,00	6.029,00	6.029,00	0,00
21263		2100101104	SPIVA REPRESENTAÇÕES COM		0,00	1.091,94	1.091,94	0,00
21268		2100101104	TATIANE CAMARAO MACHADO		0,00	6.029,00	6.029,00	0,00
21287		2100101102	HADRADO E AGUIRRE SUC. RIVOS		0,00	15.000,00	15.000,00	0,00
21278		2100101104	MAN SLOÇÕES TI LTDA		980,00 C	3.068,60	1.068,60	0,00
21271		2100101104	SUELI HEYRUD MIRANDA BARDHANN		3.980,00 C	3.980,00	0,00	0,00
21285		2100101120	TOTVI BRASILIA SOFTWARE LTDA		38.480,00 C	949,01	549,01	38.460,00 C
21328		2100101104	TURKI & FLATCHEK APOURADOS ASS		1.000,00 C	0,00	0,00	1.000,00 C
21332		2100101104	CAMARA DE DIRIGENTES LAJISTAS		0,00	217,00	217,00	0,00
21334		2100101104	P. DE ALMEIDA FERREIROS OULÃO		0,00	18.000,00	18.000,00	0,00
21338		2100101104	ARVEDO E FILHO - APOJO E DESE		144,90 C	144,90	0,00	0,00
21339		2100101104	HONORATA REPRESENTAÇÃO COMERC		0,00	3.834,44	3.834,44	0,00
21340		2100101104	CRIVO COMERCIO DE CEREALIS		275,58 C	2.289,04	2.013,44	0,00
21341		2100101104	VALUNGA COMERCIO E INDUSTRIA		18,00 C	0,00	0,00	18,00 C
21358		2100101104	DEBESSE FRANCOISE SUD GENEXIS		0,00	9.080,00	9.080,00	0,00
21361		2100101104	MICARELLI REPRESENTAÇÕES		9.811,38 C	18.368,93	1.357,55	0,00
21362		2100101104	REINEL & ABADY PRIMS DE VENDAS		0,00	4.020,00	4.020,00	0,00
21363		2100101104	SOYCHA COM E PART		4.860,00 C	4.000,00	0,00	0,00
21364		2100101104	CLAUDIO DE SOUZA CARVALHO		0,00	4.000,00	12.000,00	9.500,00 C
21103		2100103000	FORNECEDORES MERCADO EXTERNO		3.554.374,07 C	0,00	483.864,34	4.038.238,31 C
21171		2100103001	CEYRHO S.A		2.421.038,09 C	0,00	0,00	2.421.038,09 C
21172		2100103004	SALICA DEL EQUADOR S.A		211.410,00 C	0,00	0,00	211.410,00 C
21173		2100103005	SFA INTERNATIONAL FOOD GROUP C		602.410,34 C	0,00	298.280,82	800.691,36 C
21174		2100103006	WISERVO S.A		319.315,39 C	0,00	285.583,42	605.098,81 C
21200		2100200000	EMPRESIMOS E FINANCIAMENTOS		503.164,19 C	16.471,96	0,00	486.692,23 C

407  
317

## Balancete Analítico Consolidado (Valores em Reais)

Folha: 00087

AMPEN/0441

CNPJ/CPF: 10.242.889/0001-47

End.: Rodovia BR 101 4075-SALA 201-SALVADOR - CEP: 82311-800

Município: Itajaí

UF: SC

Emitido em: 06/07/2018

Período: Maio de 2018

Acesso	Terc	Classificador	Nome da Conta	C/C.	Saldo Inicial	Mov. Débito	Mov. Crédito	Saldo Final
21202		21002010000	EMPRESIMOS E FINANCIAMENTOS		354.884,74 C	0,00	0,00	354.884,74 C
21224		21002010002	C/C. SÓCIED		77.768,56 C	0,00	0,00	77.768,56 C
21212		21002010003	SALDO C/C - BOM SANGUINAL		54,98 C	0,00	0,00	54,98 C
21211		21002010003	SALDO C/C - BOM BRANCO		185,54 C	0,00	0,00	185,54 C
21227		21002010007	DUPPLICATA DESCONTADAS		276.871,66 C	0,00	0,00	276.871,66 C
21228		21002020000	BANCO - CONTA GARANTIDA		31,81 C	0,00	0,00	31,81 C
21225		21002020001	BANCO FIBRA C/C 0612021		1,81 C	0,00	0,00	1,81 C
21229		21002020002	SIC BANCO		30,00 C	0,00	0,00	30,00 C
21215		21002030000	CRÉDITO IMOBILIÁRIO		148.247,64 C	16.473,98	0,00	131.773,66 C
21218		21002030001	CRÉD. IMOB. CONTRATO 690074-5		148.247,64 C	16.473,98	0,00	131.773,66 C
21300		21003000000	OBRIGAÇÕES TRABALHISTAS		4.967,10 C	6.133,40	6.133,40	4.967,10 C
21301		21003010000	SALÁRIOS E ORDENADOS A PAGAR		4.967,10 C	6.133,40	6.133,40	4.967,10 C
21318		21003010008	SALÁRIO A PAGAR - UTILIZ. - SP		4.967,10 C	6.133,40	6.133,40	4.967,10 C
21400		21004000000	ENCARGOS SOCIAIS A PAGAR		684.319,59 C	490,67	3.297,71	687.326,43 C
21401		21004010000	ENCARGOS SOCIAIS A PAGAR		288.367,16 C	490,67	3.297,71	291.174,20 C
21411		21004010001	INSS A RECOLHER		214.786,46 C	0,00	0,00	214.786,46 C
21418		21004010004	INSS SOBRE SALÁRIO A RECOLHER		8.043,98 C	0,00	562,27	8.606,25 C
21418		21004010006	CONTRIB. ACIDENTARIAL RECOLHER		122,67 C	0,00	0,00	122,67 C
21410		21004010009	INSS A RECOLHER - FILIAL SP		62.963,78 C	0,00	2.264,77	65.228,55 C
21409		21004010010	PIS/A RECOLHER - FILIAL SP		493,67 C	490,67	490,67	493,00 C
21450		21004040000	ENCARGOS S/ TRIBUTOS A PAGAR		396.182,43 C	0,00	0,00	396.182,43 C
21452		21004040001	ENCARGOS S/TRIB. ESTADUAL A PG		122.979,95 C	0,00	0,00	122.979,95 C
21451		21004040002	ENCARGOS S/TRIB. FEDERAL A PG		273.172,48 C	0,00	0,00	273.172,48 C
21000		21005000000	OBRIGAÇÕES TRIBUTARIAS FEDERAL		5.425.974,04 C	0,00	108.953,56	5.534.927,60 C
21001		21005010000	OBRIGAÇÕES TRIBUTARIAS		5.369.092,37 C	0,00	108.953,56	5.478.045,93 C
21528		21005010010	ICMS A RECOLHER		0,00	0,00	26.170,26	26.170,26 C
21526		21005010016	COFINS A RECOLHER		267.493,32 C	0,00	0,00	267.493,32 C
21527		21005010017	PIS A RECOLHER		57.812,24 C	0,00	0,00	57.812,24 C
21530		21005010020	ICMS RECOLHER IMPORTAÇÃO (IM)		144.470,70 C	0,00	0,00	144.470,70 C
21531		21005010021	ICMS RECOLHER IMPORTAÇÃO (IM)		62.382,03 C	0,00	0,00	62.382,03 C
21532		21005010022	SIMST TRIBUT A RECOLHER (SP)		4.834.528,42 C	0,00	70.144,34	4.904.672,76 C
21533		21005010023	SIMST TRIBUT A RECOLHER (MG)		107.682,75 C	0,00	140,41	107.823,16 C
21534		21005010024	SIMST TRIBUT A RECOLHER (PR)		57.777,43 C	0,00	0,00	57.777,43 C
21535		21005010025	SIMST TRIBUT A RECOLHER (RS)		90.198,99 C	0,00	5.297,83	95.496,82 C
21536		21005010026	SIMST. TRIB. A RECOLHER (SC)		5.009,97 C	0,00	0,00	5.009,97 C
21537		21005010027	ICMS DIFERENCIAL DE ALIQUOTA		28.401,23 C	0,00	0,00	28.401,23 C
21538		21005010028	SIMST.TRIB.A RECOLHER (RJ)		12.838,03 C	0,00	0,00	12.838,03 C
21503		21005020000	PARCELAMENTOS A PAGAR		42.164,37 C	0,00	0,00	42.164,37 C
21504		21005020002	PARCELAMENTO ICMS MG		42.164,37 C	0,00	0,00	42.164,37 C
21550		21005030000	JURIS S/ PARCELAMENTOS		14.717,30 C	0,00	0,00	14.717,30 C
21551		21005030001	JURIS S/ PARCELAMENTO MG		14.717,30 C	0,00	0,00	14.717,30 C
21600		21006000000	RETENÇÕES NA FONTE A RECOLHER		67.544,12 C	145,28	263,42	67.662,26 C
21601		21006010000	RETENÇÕES NA FONTE A RECOLHER		67.544,12 C	145,28	263,42	67.662,26 C
21612		21006010002	ISE NETIDO A RECOLHER		29.284,35 C	0,00	32,10	29.316,45 C
21613		21006010003	PIS/COFINS/CSLL - RETIDO A REC.		1.517,23 C	145,28	55,16	1.667,33 C
21614		21006010004	IRPJ NETIDO A RECOLHER		35.430,29 C	0,00	0,00	35.430,29 C
21617		21006010007	IRPJ RETIDO S/ RJ A REC		528,24 C	0,00	136,14	1.064,38 C
21700		21007000000	OBRIGAÇÕES TRIBUT MUNICIPAIS		0,00	2.083,36	24.520,61	24.437,25 C

Este documento é cópia do original assinado digitalmente por GILSON AMILTON SCROTT. Protocolado em 25/07/2018 às 11:28:19, sob o número MJ18100794362. Para conferir o original, acesse o site <https://trf3.jus.br/visualizar/proc/2018/8.24.0033>



408  
318

**Balancete Analítico Consolidado (Valores em Reais)**

Folha: 00008

MPXEX(0641)

CNPJ/CPF: 10.142.889/0001-77

End.: Rodovia BR 301 4875-SALA 201-SALSERVIC - CEP: 86311-400

Município: Itajaí

UF: SC

Exatido em: 06/07/2018

Período: Maio de 2018

Acesso Terc	Classificador	Nome da Conta	C/C	Saldo Inicial	Nov.Débito	Nov.Crédito	Saldo Final
21750	21007020000	EMPRESTIMO FANT RELACIONADA RJ		0,00	2.983,36	24.752,77	22.669,41 C
21751	21007020001	2008 EDUARDO SIMÃO CP		0,00	2.983,36	24.752,77	22.669,41 C
21720	21007100000	JURAS RECUPERAÇÃO JUDICIAL		0,00	0,00	1.767,84	1.767,84 C
21727	21007100001	JURAS 31 TR		0,00	0,00	1.767,84	1.767,84 C
21800	21008000000	OUTRAS CONTAS		7.500,00 C	20.295,94	159.531,71	146.735,77 C
21801	21008010000	OUTRAS CONTAS A PAGAR		7.500,00 C	7.500,00	7.500,00	7.500,00 C
21811	21008010001	ALUGUEIS A PAGAR		7.500,00 C	7.500,00	7.500,00	7.500,00 C
21840	21008400000	EMPRESTIMOS/FINAN. RJ		0,00	11.266,73	133.862,38	122.595,65 C
21841	21008400001	BIC BANCO 14.190301-5 CP		0,00	819,75	4.981,17	4.961,42 C
21842	21008400002	800 BRASIL CDB 22/0002-8 CP		0,00	284,45	3.379,62	3.095,17 C
21844	21008400003	900 FIBRA CDB. 544813 CB		0,00	789,78	9.336,13	8.550,34 C
21845	21008400005	BANCO ITAU CP		0,00	182,05	2.151,19	1.970,14 C
21846	21008400006	BANCO SANTANDER CP		0,00	608,75	7.137,67	6.530,92 C
21847	21008400007	BANCO SAFRA CP		0,00	608,29	7.226,40	6.618,11 C
21848	21008400008	BANCO ABC CP		0,00	376,13	4.468,78	4.092,65 C
21849	21008400009	BANCO DO BRASIL CP		0,00	8.018,58	96.375,48	87.360,90 C
21850	21008500000	FORNecedores (OJ)		0,00	1.529,21	10.169,33	16.640,12 C
21851	21008500001	MOVEL TELECOMUNICAÇÕES		0,00	1,13	13,69	12,56 C
21852	21008500002	DOCEA BOYS EXPRESS		0,00	2,98	38,91	31,97 C
21853	21008500003	COOPERATIVA DOS TRANSPORTADORE		0,00	11,12	389,77	378,65 C
21854	21008500004	TANIA COMÉRCIO SERVIÇOS MARÍTIMOS		0,00	2,17	25,82	23,65 C
21855	21008500005	BRINQUETEIRA COM. E REPRESENT		0,00	0,87	6,01	7,14 C
21856	21008500006	OC LOGISTICA BRASIL		0,00	3,13	37,47	34,32 C
21857	21008500007	MARDOZ LOSS REPRESENTAÇÕES		0,00	0,81	5,57	4,76 C
21858	21008500008	TRANSCORTEX BERTOLINI		0,00	5,88	65,89	64,01 C
21859	21008500009	MIRA OTH TRANSPORTES		0,00	8,85	105,12	96,27 C
21859	21008500010	BANCO BOFISA CP		0,00	489,71	5.818,36	5.328,65 C
21861	21008500011	SUL QUIMICA TRANSPORTES		0,00	7,18	84,78	77,64 C
21861	21008500012	TRANSPORTADORA EMERCAÇÃO		0,00	0,11	1,28	1,17 C
21862	21008500013	EVARESCO SERVIÇOS		0,00	5,78	68,39	62,61 C
21862	21008500014	COMARQUISTA REPRESENTAÇÕES		0,00	2,30	27,36	25,06 C
21864	21008500014	VANESSA DEPICTOR REPRESENT. COM		0,00	1,59	18,63	17,04 C
21865	21008500015	ALLANES CONSULTORIA EM TRUHANM		0,00	3,72	44,24	40,52 C
21866	21008500016	HEI E PRIMO COM. E REPRESENTAÇ		0,00	0,82	9,84	9,01 C
21867	21008500017	GERMANS MARCOS SOUZA		0,00	8,77	104,23	95,46 C
21869	21008500018	TROVAR EVENTOS		0,00	1,58	19,78	17,20 C
21869	21008500019	HTC MARKETING PROMOCIONAL		0,00	1,81	45,44	41,63 C
21870	21008500020	NOGUEIRA E WELCINGTON DA SILVA		0,00	3,95	46,38	42,43 C
21871	21008500021	ROX COM E SEPARA DE PROD ALIM		0,00	1,80	21,43	19,63 C
21872	21008500022	SUPERMERCADOS DO COM. DE ALIM		0,00	1,32	15,44	14,14 C
21873	21008500023	SABONIA REPRESENTAÇÕES		0,00	1,01	12,30	10,99 C
21874	21008500024	SANTAS REPRESENTAÇÕES		0,00	1,28	15,38	14,09 C
21875	21008500025	SERVITA COMUNICAÇÃO		0,00	1,71	20,56	18,85 C
21876	21008500026	GRANDE RIO REPRESENTAÇÕES		0,00	1,28	16,45	15,16 C
21877	21008500027	MAZENO HOLOR GRAFICA E EDITORA		0,00	1,88	19,70	18,04 C
21878	21008500028	LINDOCOSIA LOGISTICA		0,00	62,84	746,57	683,73 C
21879	21008500029	PUDIM REPRESENTAÇÕES		0,00	1,59	18,83	17,24 C
21880	21008500030	SIS PARTICIPAÇÕES		0,00	8,81	47,62	43,01 C
21881	21008500031	SMART REPORT DESIGN. SIST. RMA		0,00	11,46	136,18	124,72 C
21882	21008500032	PERMAYAC INDUSTRIA DE EMBALAG		0,00	0,38	4,28	3,92 C
21883	21008500033	VISUAL PROMOCIONAL COM. SERV.		0,00	5,41	64,26	58,85 C
21884	21008500034	QUINOR E NERES		0,00	0,41	4,86	4,45 C
21885	21008500035	SUBSÍDIO E LABORES ADVOCADOS		0,00	2,05	24,74	22,29 C
21886	21008500036	G.M. NETT REPRESENTAÇÕES		0,00	1,03	12,19	11,16 C
21887	21008500037	STYLINE - REPRESENTAÇÕES		0,00	1,96	23,33	21,37 C
21888	21008500038	TOTAL COMERC. E REPRESENTAÇÕES		0,00	0,38	4,86	4,09 C
21889	21008500039	TRANSMAGNA TRANSPORTES		0,00	40,44	587,45	538,01 C
21890	21008500040	MEGAPORT DISTRIB. IMP E EXP		0,00	1,45	17,68	16,19 C

Este documento é cópia do original assinado digitalmente por GILSON AMILTON SGRÖTT, Protocolado em 26/07/2018 às 11:28:19, sob o número MJU18100794089. Para conferir o original, acesse o site <https://tst.jus.br/sgsp>



319

Balancete Analítico Consolidado (Valores em Reais)

Folha: 00009

AMPEX(0681)

CNPJ/CPF: 10.242.999/0001-77

End.: Rodovia BR 101 4075-BALA 201-SALSERBUS - CEP: 88311-400

Município: Itajaí

UF: SC

Emitido em: 06/07/2018

Período: Maio de 2018

Acesso	Terc	Classificador	Nome da Conta	C/C	Saldo Inicial	Nov.Débito	Nov.Crédito	Saldo Final
21891		21008500041	SEIXAS E RAMOS COMERCIAL		0,00	0,26	4,29	3,93 c
21892		21008500042	TRKO ORGANIZAÇÃO CONTÁBIL		0,00	25,08	298,03	272,95 c
21893		21008500043	MARIA EDIVANIA B. DE SOUZA		0,00	0,99	11,79	10,80 c
21894		21008500044	TIVOLIUM VIAGENS E TURISMO		0,00	0,13	1,49	1,36 c
21895		21008500045	SMART PROMO SERVICE		0,00	13,08	155,45	142,37 c
21896		21008500046	EXPERISSO JAVALI		0,00	6,03	71,86	65,81 c
21897		21008500047	EXCELENCIA LOGISTICA		0,00	13,21	155,77	142,56 c
21898		21008500048	PORTO SECO ROCHA TERM DE CARGA		0,00	1,92	22,81	20,89 c
21899		21008500049	JL MORAES TRANSP CARGA T E LOG		0,00	21,43	254,66	233,23 c
21900		21008500050	SUR MAJESTADE TRANSP. LOG E AR		0,00	26,79	317,57	290,78 c
21902		21008500052	E FIMMEIRO DINTZ		0,00	3,21	34,19	30,98 c
21903		21008500053	APL SOLUÇÕES DE LOGISTICA		0,00	34,79	413,60	378,81 c
21905		21008500054	JKIOX GUARDA DE DOC. DE LOGIST		0,00	1,05	0,54	0,49 c
21906		21008500054	MARINI ADMINISTRA EMPREITAS		0,00	3,01	23,80	21,89 c
21907		21008500057	TRANSJUCA TRANSP. LOGOV.		0,00	28,47	243,17	214,70 c
21908		21008500058	TRANSCORHA		0,00	3,82	114,68	110,86 c
21909		21008500059	TRCOM SCARF S.A		0,00	11,91	141,53	129,62 c
21910		21008500060	VECONISTER SERV. ADM MARITIME		6,00	25,79	306,46	280,67 c
21911		21008500062	LUCIA EDITE MULLER LENOIR		0,00	3,24	36,47	33,23 c
21913		21008500063	ADENARGE TRANSP. LOGIS E SERV		0,00	27,31	326,91	299,60 c
21914		21008500064	MARINIA BARROSO E ADVOGADO ASS		0,00	0,95	106,39	105,44 c
21915		21008500065	MFRM INTERMEDIÇÃO DE NEGOCIOS		0,00	2,12	25,15	23,03 c
21916		21008500066	FEDCO PARA IMES COM		0,00	0,16	1,90	1,74 c
21917		21008500067	LOTRAM LOGISTICA E TRANSCORRES		0,00	0,94	65,34	64,40 c
21918		21008500068	SELOG TRANSPORTES E LOGISTICA		0,00	0,57	6,73	6,16 c
21919		21008500069	ZEL S/A		0,00	1,89	22,49	20,60 c
21940		21008500070	TOLANDA LOG ARN TRANSP		0,00	29,72	353,13	323,41 c
21941		21008500071	TRICENWIERHOOGHCOOPERS AUD IND		0,00	26,34	313,03	286,69 c
21942		21008500071	R. H FACIL		0,00	3,27	38,85	35,58 c
21943		21008500073	CHEIRO BOM INTERNACIONAL		0,00	0,03	0,33	0,30 c
21944		22008100074	BRASIL EXPRESS TRANSP. DISTRIB		0,00	3,19	41,64	38,45 c
21945		21008500073	CODAMA COMISSARIA DESP. AMAZON		0,00	0,62	1,17	0,55 c
21946		21008500076	ELESTO BATELHO T INFORMÁTICO		0,00	0,46	5,49	5,03 c
21947		21008500077	DIAT CENTRO INT ANUAL TRANSP		0,00	2,85	32,31	29,46 c
21948		21008500078	FUTURA DISTR. DE ALIMENTOS		0,00	20,50	243,55	223,05 c
21949		21008500078	RESOURCE TECHOL E INCOMAÇÃO		0,00	3,44	42,23	38,79 c
21950		21008500080	KIS TRANSP E LOGISTICA MERCADO		0,00	1,39	16,46	15,07 c
21951		21008500081	JULIANA FARIOLA M SILVA		0,00	2,44	31,42	28,98 c
21952		21008500082	MP BUONA REPRESENTAÇÕES		0,00	4,46	55,40	50,94 c
21953		21008500082	OMTA VERDE REPRESENT. COML		0,00	0,19	3,22	3,03 c
21954		21008500084	ELOGRAM REPRESENT. COML		0,00	1,39	16,56	15,17 c
21955		21008500085	MI REPRESENTAÇÕES		0,00	4,76	56,61	51,85 c
21956		21008500085	TRUST FORT REPRESENTAÇÕES		0,00	2,40	29,48	27,08 c
21957		21008500087	ASSOC. ERAS DAS EMP C IDOC		0,00	1,68	18,95	17,27 c
21958		21008500088	MI MIRANDA E HEDIPASSO		0,00	0,07	0,81	0,74 c
21959		21008500088	COMERCIAL DV		0,00	0,42	4,99	4,57 c
21960		21008500090	FORTALEZA DISTR. E LOGISTICA		0,00	0,94	11,22	10,28 c
21961		21008500091	COMA CENTRAL NINEIRA ATAL		0,00	0,21	2,44	2,23 c
21962		21008500092	CASA GUANABARA COMEST		0,00	0,98	3,43	2,45 c
21964		21008500094	SUPERMERCADO B SAITO		0,00	0,07	0,81	0,74 c
21965		21008500095	COVARR SUPERMERCADOS		0,00	0,53	6,28	5,75 c
21966		21008500096	ARMAZEM MATEUS		0,00	212,64	2.704,83	2.531,45 c
21967		21008500097	DOC. DISTR DE ALIM E BEBIDAS		0,00	0,84	9,97	9,13 c
21968		21008500098	UNOD BOM SUPERMERCADO		0,00	0,46	5,43	4,97 c
21969		21008500099	GIOMA DO DISTR. E ATACADISTA		0,00	0,05	0,65	0,60 c
21970		21008500100	JORGE SAJISTA E CIA		0,00	1,64	12,58	10,94 c
21971		21008500101	TRACOMA BERTOLINA		0,00	0,10	2,49	2,39 c
21972		21008500102	S.M COM. DE ALIMENTOS		0,00	0,25	2,99	2,74 c
21973		21008500103	IRMÃOZ DOA		0,00	0,46	5,48	5,02 c
21974		21008500104	MERCADINHO OCEANO		0,00	0,42	4,99	4,57 c
21975		21008500105	MERCADO VERATTI		0,00	0,59	7,00	6,41 c
21976		21008500106	SUPERMERCADOZ IRMÃOZ LOPES		0,00	1,05	12,47	11,42 c
21977		21008500107	SUPERMERCADO ASS		0,00	0,88	10,47	9,59 c

Este documento é cópia do original assinado digitalmente por GILSON AMILTON SGROTT. Protocolado em 25/07/2018 às 11:28:19, sob o número WJLI18100794383. Para conferir o original, acesse o site <https://esaj.jsc.jus.br/wsj>.



453  
320

**Balancete Analítico Consolidado (Valores em Reais)**

Folha: 00018

AMPEX(0643)

CNPJ/CPF: 10.742.985/0001-37

End.: Rodevia BR 301 4875-SALA 201-SALGUEIRO - CEP: 88311-800

Município: Itajaí

UF: SC

Emitido em: 14/07/2018

Período: Maio de 2018

Asseso	Fazc	Classificador	Nome da Conta	C/C	Saldo Inicial	Mov.Débito	Mov.Crédito	Saldo Final
21378		21008500108	PARATI ATACADO E DISTRIBUIÇÃO		0,00	1,49	41,45	37,96 C
21379		21008500109	SAIMO COM. DE PRODUTOS ALIMTO		0,00	1,52	18,10	16,58 C
21380		21008500110	QUEIROZ E SOUSA		0,00	0,07	0,27	0,80 C
21381		21008500111	STO ATACABISTA DIST PROD ALIM		0,00	0,27	11,47	10,50 C
21382		21008500112	SUPERM SUPERMOM DE ASSIS		0,00	0,04	0,30	0,46 C
21383		21008500113	SUPERMERCADO MAGAL DE PROCUNTE		0,00	0,05	0,62	0,57 C
21384		21008500114	MERSEK LINE		0,00	2,58	32,79	50,95 C
21395		21008500115	ALIANÇA NAVEGAÇÃO		0,00	0,54	6,39	5,55 C
21395		21008500115	CARVALHO E FERREIROS		0,00	0,05	0,35	0,32 C
21396		21008500116	GRAV GROUP AGENCIAS BRAZIL		0,00	50,40	598,82	548,42 C
21396		21008500116	SILVA E BARBOSA COM. DE ALIM		0,00	0,42	4,99	4,57 C
21397		21008500117	AMX MARKETING		0,00	0,91	10,50	9,89 C
21397		21008500117	SUPERMERCADO BORGATINI		0,00	0,19	2,24	2,05 C
21398		21008500118	BT REPRESENTAÇÕES		0,00	7,53	89,46	81,83 C
21398		21008500118	VOVO SULA COML. DE ALIMENTOS		0,00	0,13	1,53	1,37 C
21399		21008500119	UGINOA DISTR. E COM. DE ALIM		0,00	3,26	32,70	35,44 C
21399		21008500119	SAMARA BELLETRIO		0,00	5,43	64,54	59,11 C
21425		21008500120	K F PROMOÇÕES E EVENTOS		0,00	10,44	126,60	116,96 C
21390		21008500120	SH ATUA MERCADO		0,00	0,44	5,49	5,05 C
21391		21008500121	AWERAME E LACAZ SOCIEDADE		0,00	5,60	66,51	60,91 C
21426		21008500121	EL ADMINISTRAÇÃO E SERVIÇOS		0,00	4,59	54,51	49,92 C
21427		21008500122	LE DA COSTA E CIA		0,00	5,17	81,45	86,28 C
21393		21008500122	SUPERMERCADO BALDEN		0,00	0,27	3,24	2,97 C
21428		21008500123	CARGO EXPRESS DESTACADOS ADOCKE		0,00	4,52	53,69	49,17 C
21393		21008500123	RENE ALVES BEZERRA CH EGOS		0,00	3,71	44,09	40,38 C
21429		21008500124	ANDRE TADEU LARRAM		0,00	0,98	11,62	10,64 C
21430		21008500130	QINMA SUPRIMENTO DE ESCRITORIO		0,00	0,46	4,81	4,41 C
21431		21008500131	MVD TRANSPORTES E SERVIÇOS		0,00	31,58	379,35	347,77 C
21432		21008500132	ASSRANI LOPES E REPRESENTAÇÕES		0,00	1,84	12,80	11,72 C
21433		21008500133	ALINE GUNES DA COSTA		0,00	0,47	7,98	7,31 C
21434		21008500134	ARMAZEM SEM ARMAZEM. DE DOCS		0,00	0,31	2,55	2,24 C
21435		21008500136	SIG TRADING E EMPREENDIMENTOS		0,00	1,89	22,44	20,55 C
21436		21008500136	BONFIN E BARAGI		0,00	0,24	2,84	2,60 C
21437		21008500137	CASTANHEIRA DA S. REP DE ALIM		0,00	8,15	1,52	1,39 C
21438		21008500138	COOP DE TRAVES DO VALE COCOTRAV		0,00	2,36	28,08	25,72 C
21439		21008500139	DESTIN BRASIL DISTRIBUIÇÃO		0,00	1,39	16,50	15,11 C
21440		21008500140	DUAS REPRESENT. COMERCIAIS		0,00	1,64	19,54	17,90 C
21442		21008500142	Z J REFEIÇÕES		0,00	0,02	0,30	0,26 C
21443		21008500143	Z.A BOELEN REPRESENTAÇÕES		0,00	0,24	2,86	2,62 C
21444		21008500144	LARI EXPRESS DE PROD ALIM		0,00	0,33	3,44	3,33 C
21445		21008500145	HEPCARDING ALVES E FARIÁ		0,00	1,26	14,96	13,70 C
21449		21008500149	NAUARDI E TOLEDO REP COM		0,00	0,31	3,26	3,15 C
21453		21008500153	SOBLO REPRESENTAÇÕES COM		0,00	0,49	5,86	5,37 C
21454		21008500154	RODRIGUES E RODRIGUES SUPERMERC		0,00	0,42	4,09	4,11 C
21455		21008500155	SOMARTE REPRESENTAÇÕES		0,00	1,48	17,55	16,07 C
21457		21008500157	SUPERMERCADO NICAS E FILINGS		0,00	2,68	19,95	18,27 C
21456		21008500158	SUCESSE REPRESENTAÇÕES COML		0,00	2,40	17,08	15,68 C
21458		21008500158	YIAGO ADENIR DE ANGELO S. BOUD		0,00	1,08	12,87	11,79 C
21459		21008500159	SACA SACRADO SERV. COM REPRESENT		0,00	2,78	32,85	30,07 C
21460		21008500160	Z PL PROMOÇÕES E EVENTOS		0,00	3,07	36,51	32,44 C
<b>21900</b>		<b>21009000000</b>	<b>PROVISOR</b>		<b>12.734,15 C</b>	<b>0,00</b>	<b>1.607,64</b>	<b>14.341,79 C</b>
<b>21901</b>		<b>2100910000</b>	<b>PROVISOR TRABALHISTAS</b>		<b>12.734,15 C</b>	<b>0,00</b>	<b>1.607,64</b>	<b>14.341,79 C</b>
21911		21009110001	FÉRIAS		9.154,04 C	0,00	603,49	9.836,43 C
21912		21009110002	INSS SOBRE FÉRIAS		486,13 C	0,00	162,64	678,77 C
21913		21009110003	FÓTS SOBRE FÉRIAS		327,12 C	0,00	54,52	381,64 C
21914		21009110004	13 SALARIO		2.844,49 C	0,00	511,12	2.555,40 C
21915		21009110005	INSS SOBRE 13 SALARIO		347,32 C	0,00	136,08	684,90 C
21916		21009110006	FÓTS SOBRE 13 SALARIO		163,96 C	0,00	40,89	204,45 C
<b>21110</b>		<b>2101100000</b>	<b>ADIANTAMENTO DE CLIENTES</b>		<b>57.146,23 C</b>	<b>0,00</b>	<b>0,00</b>	<b>57.146,23 C</b>

Este documento é cópia do original assinado digitalmente por GILSON AMILTON SOARES TT. Protocolado em 25/07/2018 às 11:28:19, sob o número WUJF18100734383. Para conferir o original, acesse o site https://esaj.jsc.jus.br/escjudicial, informe o processo 0304258-08.2018.8.24.0033

44  
321

Balancete Analítico Consolidado (Valores em Reais)

Folha: 05013

AMPER (0141)

CNPJ/CPF: 10.242.889/0001-77

End.: Rodovia BR 101 4875-GALA ZHI-SALGUEIRAS - CEP: 82311-800

Município: Itajaí

UF: SC

Exatido em: 04/07/2018

Período: Maio de 2018

Acesso	Terc	Classificador	Nome da Conta	C/C	Saldo Inicial	Mov. Débito	Mov. Crédito	Saldo Final
21158		21011020000	ADIANTAMENTOS		57.146,23 C	0,00	0,00	57.146,23 C
21160		21011020001	ADIANTAMENTO DE CLIENTES		57.146,23 C	0,00	0,00	57.146,23 C
22000		22000000000	PASSIVO NÃO CIRCULANTE		42.362.092,26 C	428.083,78	231.299,30	42.385.307,78 C
22220		22020000000	FORNECEDORES EM RECUP JUDICIAL		1.224.157,39 C	12.350,97	0,00	1.221.806,42 C
22221		22020020000	FONECEDORES EM RECUP JUDICIAL		1.224.157,39 C	12.350,97	0,00	1.221.806,42 C
22222		22020020001	NETEL TELECOMUNICAÇÕES		1.358,00 C	13,69	0,00	1.358,37 C
22223		22020020002	SOCISA BOYS EXPRESS		3.498,30 C	14,91	0,00	3.453,45 C
22224		22020020003	COOPERATIVA DAS TRANSPORTADORE		36.948,55 C	349,77	0,00	36.578,78 C
22225		22020020004	TANIA COMEX SERVIÇOS MARÍTIMOS		2.579,10 C	15,82	0,00	2.553,27 C
22226		22020020005	BRUNHEFESTA COM.E REPRESENTAÇ		900,41 C	8,03	0,00	792,40 C
22227		22020020006	DT LOGISTICS BRASIL		3.743,32 C	17,47	0,00	3.706,35 C
22228		22020020007	MARCOS LOGS REPRESENTAÇÕES		958,31 C	9,57	0,00	946,78 C
22229		22020020008	TRANSPORTES BERTALINI		6.981,60 C	19,89	0,00	6.913,71 C
22230		22020020009	KIRA OSM TRANSPORTES		10.503,86 C	183,12	0,00	10.298,79 C
22231		22020020010	SUL DINAMICA TRANSPORTES		8.471,74 C	84,78	0,00	8.386,96 C
22232		22020020011	TRANSPORTADORA EMBOCAÇÃO		127,71 C	1,28	0,00	126,43 C
22233		22020020012	VARIEDADE SERVIÇOS		8.834,30 C	68,39	0,00	8.765,91 C
22234		22020020013	CONQUISTA REPRESENTAÇÕES		2.734,39 C	27,36	0,00	2.706,98 C
22235		22020020014	VAGNER DEPINTOR REPRESENT COM.		1.867,92 C	18,69	0,00	1.849,23 C
22237		22020020016	ALBERTO CONSOLIDADA EM IMEIMUM		4.820,19 C	49,24	0,00	4.375,95 C
22238		22020020017	SEI E PRIMO COM. E REPRESENTAC		981,89 C	9,84	0,00	973,05 C
22239		22020020018	SERNAPO MARCOS SCOTININI		10.815,24 C	104,23	0,00	10.313,01 C
22240		22020020019	INDVAR EVENTOS		1.878,23 C	18,78	0,00	1.857,45 C
22241		22020020020	NIX MARKETING PROMOCIONAL		4.944,99 C	49,48	0,00	4.499,51 C
22242		22020020021	NOGUEIRA E NASCIMENTO DA SILVA		4.688,55 C	46,90	0,00	4.639,65 C
22244		22020020023	ACK COM E REPRES DE PROD ALIM		2.141,15 C	21,43	0,00	2.119,72 C
22243		22020020023	SUPERMERCADOS BR COM. DE ALIM.		3.544,78 C	35,66	0,00	3.509,12 C
22245		22020020024	LARUMBA REPRESENTAÇÕES		1.188,78 C	12,00	0,00	1.186,78 C
22246		22020020025	DANTAS REPRESENTAÇÕES		1.538,85 C	15,38	0,00	1.323,47 C
22247		22020020025	DIRETTA COMUNICAÇÃO		2.034,28 C	20,36	0,00	2.013,92 C
22248		22020020027	CREMONA RIO REPRESENTAÇÕES		1.641,60 C	16,49	0,00	1.631,11 C
22249		22020020028	MARKS KOLLE GRAFICA E EDITORA		1.888,43 C	18,89	0,00	1.948,73 C
22254		22020020029	LONDRONICA LOGISTICA		74.880,45 C	748,57	0,00	73.853,88 C
22251		22020020030	EDIMIN REPRESENTAÇÕES		1.881,87 C	18,83	0,00	1.863,04 C
22255		22020020030	SIS PARTICIPAÇÕES		4.758,75 C	47,62	0,00	4.713,13 C
22256		22020020031	SMART REPORT DESIGN SIST MOBI		13.697,55 C	136,18	0,00	13.471,37 C
22257		22020020032	PERMAPACH INDUSTRIA DE ENROLAD		427,84 C	4,28	0,00	423,56 C
22258		22020020033	VIBRAL PROMOCIONAL COM SERV		6.421,89 C	64,26	0,00	6.356,82 C
22259		22020020034	QUINORA E WEBER		495,38 C	4,96	0,00	480,52 C
22260		22020020035	SUZIÃO E LARBONIS ADOPCANOS		2.431,99 C	24,34	0,00	2.407,65 C
22261		22020020036	O. M. FETT REPRESENTAÇÕES		1.218,04 C	12,18	0,00	1.205,85 C
22262		22020020036	TYRENE - REPRESENTAÇÕES		2.130,79 C	21,33	0,00	2.107,45 C
22262		22020020037	TOTAL GENERAL E REPRESENTAÇÕES		445,54 C	4,46	0,00	441,08 C
22263		22020020038	TRANSMACNA TRANSPORTES		58.699,81 C	587,45	0,00	58.152,46 C
22264		22020020039	MOCAPRO DISTRIK IMP E EXP		1.747,35 C	17,68	0,00	1.749,47 C
22265		22020020040	SEINAN E RAMBO COMERCIAL		428,57 C	4,29	0,00	424,28 C
22266		22020020041	LABO ORGANIZAÇÃO CONTABIL		29.779,94 C	298,03	0,00	29.481,91 C
22267		22020020042	MARIA EDIVANIA D. DE SOUSA		1.178,07 C	11,79	0,00	1.266,28 C
22268		22020020043	TIVOLIUR VIAGENS E TURISMO		149,00 C	3,49	0,00	147,51 C
22269		22020020044	SMART FROM SERVICE		15.331,40 C	155,43	0,00	15.376,84 C
22272		22020020045	EXPRESSO JAVALI		7.180,50 C	72,86	0,00	7.109,64 C
22273		22020020046	EKCELENCIA LOGISTICA		19.565,37 C	199,77	0,00	19.409,60 C
22274		22020020047	PORTO SECO MOVA TERM DE CARGA		2.279,58 C	22,81	0,00	2.296,77 C
22275		22020020048	JL HERRERA TRANSP CARGA T E LOG		25.446,21 C	254,66	0,00	25.191,55 C
22276		22020020049	DOA MAJESTADE TRANSP LOG E ARM		31.783,16 C	317,97	0,00	31.415,59 C
22277		22020020050	E PINHEIRO DEICE		3.815,83 C	38,18	0,00	3.777,64 C
22278		22020020051	SPY SOLUÇÕES DE LOGISTICA		41.308,11 C	413,40	0,00	40.894,71 C
22279		22020020052	SOLIC UNIDADE DE DOC. DE LOGIST		34,07 C	6,54	0,00	33,53 C
22282		22020020053	MAXIMTE ADMINISTRAC OPERCITAS		2.388,07 C	23,98	0,00	2.364,09 C
22283		22020020054	TRANSLUCA TRANSP. RODOV.		26.298,10 C	243,17	0,00	24.054,93 C

Este documento é cópia do original assinado eletronicamente por GILSON AMIL TOM SGROTT Protocolado em 25/07/2018 às 11:28:19, sob o número WLJ18100794383. Para conferir o original, acesse o site <https://pje.trf3.jus.br/sgbd/sgbd.asp>, informe o processo 0304258-08.2018.8.24.0033



472  
322

Balancete Analítico Consolidado (Valores em Reais)

Folha: 00312

ANEX(9641)

CNPJ/CPF: 10.242.989/0001-17

End.: RODovia BR 101 4075-SALA 201-SALVADOR - CEP: 53311-400

Município: Itajaí

UF: SC

Emitido em: 06/07/2018

Período: Maio de 2018

Anexo	Terc	Classificador	Nome da Conta	C/C	Saldo Inicial	Mov.Débito	Mov.Crédito	Saldo Final
22284		22020020052	THASICUNGA		21.659,40 C	116,68	0,00	11.541,92 C
22285		22020020053	THOM WAPLE S.A		14.141,22 C	141,52	0,00	13.999,70 C
22286		22020020057	VECOMINTER SERV.ADM. MARITIMO		30.422,90 C	306,46	0,00	30.116,44 C
22287		22020020058	J FL PROMOÇÕES E EVENTOS		3.448,37 C	34,51	0,00	3.413,86 C
22288		22020020059	LUZIA EDITE MULLER LEGUIA		3.844,38 C	38,47	0,00	3.805,91 C
22289		22020120060	ADEBARGO TRANSP. LOGIS. E SERV		32.656,82 C	326,81	0,00	32.329,91 C
22301		22020120061	WALTER BARROSO S MOVIMENTOS ASS		10.431,21 C	106,39	0,00	10.324,82 C
22302		22020120062	RPES INTERMEDIACAO DE NEGOCIOS		2.515,08 C	25,15	0,00	2.489,93 C
22303		22020120063	FISCO COM INTS SIST COM		189,37 C	1,90	0,00	187,47 C
22304		22020120064	LOTNAN LOGISTICA E TRANSPORTES		6.928,66 C	69,34	0,00	6.859,32 C
22305		22020120065	ENLIG TRANSPORTES E LOGISTICA		672,42 C	6,73	0,00	665,69 C
22306		22020120066	JUL S/A		2.247,89 C	22,69	0,00	2.225,20 C
22307		22020120067	VIOLANDA LOC AMS TRANSP		35.286,54 C	353,13	0,00	34.933,41 C
22308		22020120068	PRICOWATERCOMMOOVERS AED IND		31.276,75 C	313,01	0,00	30.963,74 C
22309		22020120069	A E FACIL		3.881,19 C	38,86	0,00	3.842,33 C
22310		22020120070	CRUIZO EM INTERNACIONAL		33,67 C	0,33	0,00	33,34 C
22311		22020120071	BRASIL EXPRESS TRANSP DISTRIB		6.152,70 C	61,64	0,00	6.091,06 C
22312		22020120072	DOVANA COMERCIAL DEP AMAZONI		336,29 C	3,37	0,00	332,92 C
22313		22020120073	CLÉSIO BOLELMO I INFORMATICO		548,17 C	5,48	0,00	542,69 C
22314		22020120074	CIAT CRUIZO INT ANUAL TRANSP		3.388,78 C	33,91	0,00	3.354,87 C
22315		22020120075	FUTURA DISTR. DE ALIMENTOS		24.318,95 C	243,55	0,00	24.075,40 C
22316		22020120076	TECNOCE TECNOL E INFORMACAO		4.319,58 C	43,23	0,00	4.276,35 C
22317		22020120077	MBR TRANSP E LOGISTICA MERCADO		1.644,51 C	16,46	0,00	1.628,05 C
22318		22020120078	JULIANA FARIOLA M SILVA		3.139,53 C	31,42	0,00	3.108,11 C
22319		22020120079	RF SONGA REPRESENTAÇÕES		5.513,74 C	55,40	0,00	5.458,34 C
22320		22020120080	COETA VERDE REPRES COM		231,86 C	2,32	0,00	229,54 C
22321		22020120081	ELOGMAN REPRES. COM		1.654,54 C	16,56	0,00	1.637,98 C
22322		22020120082	MR REPRESENTAÇÕES		5.656,38 C	56,61	0,00	5.599,77 C
22323		22020120083	TRUST FORT REPRESENTAÇÕES		2.945,59 C	29,46	0,00	2.916,13 C
22324		22020120084	ASSOC BRAS DAS EMP C EXPO		1.923,35 C	19,25	0,00	1.904,10 C
22325		22020120085	MR MINERIA E HERRINGOL		80,73 C	0,81	0,00	79,92 C
22326		22020120086	PORTALTA DISTR E LOGISTICA		1.121,26 C	11,22	0,00	1.110,04 C
22327		22020120087	COMERCIAL SV		498,34 C	4,99	0,00	493,35 C
22328		22020120088	CEMA CENTRAL MINEIRA STAO.		349,17 C	3,48	0,00	345,69 C
22329		22020120089	CASAS GUANABARA COMERT		348,84 C	3,48	0,00	345,36 C
22330		22020120090	SUPERMERCADOS O SAITO		80,89 C	0,81	0,00	80,08 C
22331		22020120091	DOVANA SUPERMERCADOS		627,91 C	6,28	0,00	621,63 C
22332		22020120092	KANASHIM NATEM		276.198,64 C	2.764,08	0,00	273.434,56 C
22333		22020120093	JOC NEST DE ALIM E BEBIDAS		998,68 C	9,97	0,00	988,71 C
22334		22020120094	GOOD BOH SUPERMERCADOS		548,17 C	5,48	0,00	542,69 C
22335		22020120095	SIGA M DISTRI. E ATACADOCIA		64,78 C	0,65	0,00	64,13 C
22336		22020120096	JORGE RADETA E CIA		1.256,96 C	12,58	0,00	1.244,38 C
22337		22020120097	IMACOMA BERTULINA		249,17 C	2,48	0,00	246,69 C
22338		22020120098	H.M COM. DE ALIMENTOS		299,00 C	2,99	0,00	296,01 C
22339		22020120099	IRMÃO BOA		547,12 C	5,48	0,00	541,64 C
22340		2202020100	MERCADINHO CHEMO		888,34 C	8,88	0,00	879,46 C
22341		2202020101	MERCADO VERATTI		699,43 C	7,00	0,00	692,43 C
22342		2202020102	SUPERMERCADOS TRAFÉU LOPES		1.248,84 C	12,47	0,00	1.236,37 C
22343		2202020103	SUPERMERCADO ASP		1.046,61 C	10,47	0,00	1.036,14 C
22344		2202020104	PARATY ATACADO E DISTRIBUIÇÃO		4.142,43 C	41,43	0,00	4.099,00 C
22345		2202020105	BATMO COM. DE PRODUTOS ALIMT.		1.868,94 C	18,10	0,00	1.790,84 C
22346		2202020106	QUEBRINHO E SOUZA		87,21 C	0,87	0,00	86,34 C
22347		2202020107	STO ATACADISTA DIST PROD ALIM		1.146,38 C	11,47	0,00	1.134,91 C
22348		2202020108	SUPERM SUPERMOM DE ASSIS		49,83 C	0,50	0,00	49,33 C
22349		2202020109	SUPERMERCADO BRASAI DE PRUDENTE		82,29 C	0,82	0,00	81,47 C
22350		2202020110	FRERER LINE		3.376,14 C	33,76	0,00	3.342,38 C
22351		2202020111	CARVALHO E FERNANDES		34,88 C	0,35	0,00	34,53 C
22352		2202020112	SILVA E BARROSA COM. DE ALIM		498,34 C	4,99	0,00	493,35 C
22353		2202020113	SUPERMERCADO BERTULINI		224,23 C	2,24	0,00	221,99 C
22354		2202020114	VOVO BILU COM. DE ALIMENTOS		149,59 C	1,50	0,00	148,09 C
22355		2202020115	OLINDA DISTR. E COM. DE ALIM.		3.867,10 C	38,70	0,00	3.828,40 C
22356		2202020116	EM ADIA MERCADO		548,17 C	5,48	0,00	542,69 C
22358		2202020117	ARSHANIC E LADIA SOCIEDADE		6.446,20 C	66,51	0,00	6.379,69 C

Este documento é cópia do original assinado digitalmente por GILSON ANILTON SGRDTT. Protocolado em 25/07/2018 às 11:28:19, sob o número MJU18100794383. Para conferir o original, acesse o site https://esaj.jsc.jus.br/evj, informe o processo 0304258-08.2018.8.24.0033

443  
323

Balancete Analítico Consolidado (Valores em Reais)

Folha: 00013

MMEX(0141)

CNPJ/CPF: 10.342.959/0001-77

End.: Rodovia BR 101 4075-SALA 201-BALSALZEDO - CEP: 88311-800

Município: Itajaí

UF: SC

Emitido em: 06/07/2018

Período: Maio de 2018

Acesso	Terc	Classificador	Nome da Conta	C/C	Saldo Inicial	Mov.Débito	Mov.Crédito	Saldo Final
22357		22020020111	DUPERMERCADO DALMEN		323,92 C	3,24	0,00	320,68 C
22359		22020020118	SUNE ALVES BEZERRA CIE LIOB		4.408,46 C	44,00	0,00	4.364,46 C
22360		22020020120	ALIANÇA NAVEGAÇÃO		628,32 C	6,39	0,00	634,71 C
22361		22020020121	CHAV GROUP AGENCIES BRAZIL		59.836,37 C	592,82	0,00	59.243,55 C
22362		22020020122	MAX MARKETING		1.079,30 C	16,80	0,00	1.062,50 C
22363		22020020123	VT REPRESENTAÇÕES		8.938,89 C	89,46	0,00	8.849,43 C
22364		22020020124	CAMARA RELATÓRIOS		6.448,82 C	64,94	0,00	6.383,88 C
22365		22020020125	X Y PROMOÇÕES E EVENTOS		12.652,83 C	128,62	0,00	12.524,21 C
22366		22020020126	AL ADMINISTRAÇÃO E SERVIÇOS		5.446,65 C	54,21	0,00	5.392,44 C
22367		22020020127	LA DA COSTA E CIA		6.140,04 C	61,45	0,00	6.078,59 C
22368		22020020128	CARGO EXPRESS DESPACHOS ADECAN		5.265,18 C	51,69	0,00	5.213,49 C
22369		22020020129	ANDRÉ MAGALHÃES LARANJAS		1.161,13 C	11,62	0,00	1.149,51 C
22370		22020020130	CLIMA-SUPRIMENTOS DE ESCRITÓRIO		480,80 C	4,91	0,00	475,89 C
22371		22020020131	BYD TRANSPORTES E SERVIÇOS		37.986,57 C	379,95	0,00	37.606,62 C
22372		22020020132	ANDRAN LOPES E REPRESENTAÇÕES		1.279,08 C	12,80	0,00	1.266,28 C
22373		22020020133	ALINE KOME DA COSTA		793,34 C	7,98	0,00	785,36 C
22374		22020020134	ARMARÉM NEW ARMARÉM, DE DOCA		250,20 C	2,55	0,00	252,75 C
22375		22020020135	RIG TRADING E EMPREENDIMENTOS		2.242,52 C	22,44	0,00	2.220,08 C
22376		22020020136	BONFIN E SACAO		283,30 C	2,84	0,00	280,46 C
22377		22020020137	COSTANHEIRA DA S. REV DE ALIN		151,51 C	1,52	0,00	149,99 C
22378		22020020138	COOP DE TRABO DO VALE-COITAV		2.806,32 C	28,08	0,00	2.778,24 C
22379		22020020139	DEUTRO BRASIL DISTRIBUIÇÃO		1.440,00 C	14,50	0,00	1.425,50 C
22380		22020020140	GOES REPRESENT COMERCIAIS		1.952,36 C	19,54	0,00	1.932,82 C
22381		22020020141	J J REPRESENTAÇÃO		27,87 C	0,28	0,00	27,59 C
22382		22020020142	J.A. ROBERTO REPRESENTAÇÃO		295,94 C	2,88	0,00	293,06 C
22383		22020020143	LARI REFRIG DE PROD ALIN		363,81 C	3,64	0,00	360,17 C
22384		22020020144	MERCADINHO ALVES E FARIA		1.495,01 C	14,96	0,00	1.480,05 C
22385		22020020145	MARANO E TOLEDO REP COM		126,19 C	1,26	0,00	124,93 C
22386		22020020146	ROBERTO REPRESENTAÇÕES COM		585,60 C	5,86	0,00	579,74 C
22387		22020020147	RODRIGUES E RODRIGUES SUPERMER		408,34 C	4,00	0,00	404,34 C
22388		22020020148	SOPORTE REPRESENTAÇÕES		1.753,92 C	17,55	0,00	1.736,37 C
22389		22020020150	SUPERMERCADO REPRESENTAÇÕES COM.		1.705,18 C	17,06	0,00	1.688,12 C
22391		22020020151	SUPERMERCADO VIDAS E FILHO		1.992,35 C	19,95	0,00	1.972,40 C
22392		22020020152	TIAGO ADERIS DE ANJOS E.ROQUE		1.286,51 C	12,87	0,00	1.273,64 C
22393		22020020153	TACA SACHADO SERV COM REFR		3.282,47 C	32,85	0,00	3.249,62 C
22250		22030000000	EXIGÍVEL A LONGO PRAZO		560.050,72 C	0,00	0,00	560.050,72 C
22251		22030010008	CONTRATO FINANC. - IMOBILIARIO		560.050,72 C	0,00	0,00	560.050,72 C
22252		22030010001	CRED IMOB CONTRATO 650074-D LP		560.050,72 C	0,00	0,00	560.050,72 C
22270		22070000000	EMPREST - PARTE RELACIONADAS		2.586.350,00 C	0,00	0,00	2.586.350,00 C
22271		22070030008	VALLE MIRANDA - USD		2.586.350,00 C	0,00	0,00	2.586.350,00 C
22280		22080000000	PARCELAMENTOS TRIBUTARIOS		7.402.551,28 C	0,00	0,00	7.402.551,28 C
22281		22080040000	PARCELAMENTO SUNET,TRIBUT. SF		7.113.424,18 C	0,00	0,00	7.113.424,18 C
22482		22080050008	PARCELAMENTO JOMO ST BR - LP		289.127,10 C	0,00	0,00	289.127,10 C
22900		22081000000	JUROS PARCELAMENTO LP		88.303,62 C	0,00	0,00	88.303,62 C
22901		22081010008	JUROS S/ PARCELAMENTO LP		88.303,62 C	0,00	0,00	88.303,62 C
22290		22090000000	EMPREST/FINAN/ EM RECUPERAÇÃO		28.217.283,08 C	139.680,74	0,00	28.077.602,34 C
22291		22090040000	EMPRESTIMOS/FINANCIAMENTOS (RJ)		28.217.283,08 C	139.680,74	0,00	28.077.602,34 C
22292		22090040001	RIO BANCO 14.119580-8		498.137,65 C	4.987,17	0,00	493.150,48 C
22293		22090040002	BCO DO BRASIL - CTR 22/00002-X		337.783,28 C	3.378,62	0,00	334.404,66 C
22294		22090040003	BRADERCO IT 2013/0364		10.136.855,79 C	0,00	0,00	10.136.855,79 C
22295		22090040004	BCO FINEA CONTRATO 344811		932.948,09 C	9.326,13	0,00	923.621,96 C
22296		22090040005	BANCO ITAU		214.649,70 C	2.151,13	0,00	212.498,57 C
22297		22090040006	BANCO SANTANDER		713.124,46 C	7.157,67	0,00	705.966,79 C
22298		22090040007	BANCO SAFRA		712.091,20 C	7.226,90	0,00	704.864,30 C
22299		22090040008	BANCO ABC		446.538,70 C	4.468,78	0,00	442.069,92 C
22310		22090040009	BANCO DO BRASILECO		13.638.283,41 C	95.175,48	0,00	13.543.107,93 C

Este documento é cópia do original assinado digitalmente por GILSON AMILTON SGROTTI. Protocolado em 25/07/2018 às 11:28:19, sob o número WU18100794363. Para conferir o original, acesse o site <https://sig.jus.br/procweb>



44  
324

**Balancete Analítico Consolidado (Valores em Reais)**

Folha: 08014

AMPEX(0461)

CNPJ/CPF: 16.242.889/0001-17

End.: Rodovia BR 101 4075-SALA 201-BALNEIROS - CEP: 88311-600

Município: Itajaí UF: SC

Período: Maio de 2018

Emitido em: 05/07/2018

Acesso	Taxa	Classificador	Nome da Conta	C/C	Saldo Inicial	Mov. Débito	Mov. Crédito	Saldo Final
22211		22020040810	BANCO SICREDI		581.393,14 D	3.018,36	0,00	578.375,40 D
22400		22480000000	EMPRESIMOS PARTE RELACIONADAS		2.473.396,17 C	24.752,77	0,00	2.448.643,40 C
22421		22400040000	JOSE EDUARDO BOMBO		2.473.396,17 C	24.752,77	0,00	2.448.643,40 C
22500		22500000000	CONTAS TRANSITORIAS		0,00	251.299,30	251.299,30	0,00
22503		22500310000	TRANSITORIA ICMS		0,00	167.749,04	167.749,04	0,00
22504		22500340000	TRANSITORIA PIS		0,00	14.942,58	14.942,58	0,00
22505		22500350000	TRANSITORIA COFINS		0,00	68.607,68	68.607,68	0,00
23000		23000000000	PATRIMONIO LIQUIDO		38.546.371,63 D	0,00	0,00	38.546.371,63 D
23100		23001000000	CAPITAL SOCIAL		20.468.345,00 C	0,00	0,00	20.468.345,00 C
23101		23081010000	CAPITAL SOCIAL		20.468.345,00 C	0,00	0,00	20.468.345,00 C
23112		23001010000	CAPITAL SUBSCRITO BATH		20.468.345,00 C	0,00	0,00	20.468.345,00 C
23500		23005000000	LOCRAS OU PREJUICIOS ACUMULADOS		59.014.442,76 D	0,00	0,00	59.014.442,76 D
23502		23005020000	PREJUICIO ACUMULADO		59.014.442,76 D	0,00	0,00	59.014.442,76 D
23521		23005020001	( - ) PREJUICIO ACUMULADO		59.014.442,76 D	0,00	0,00	59.014.442,76 D
23600		23006000000	AJUSTE EXERCICIOS ANTERIORES		273,89 D	0,00	0,00	273,89 D
23601		23006010000	AJUSTE EXERCICIOS ANTERIORES		273,89 D	0,00	0,00	273,89 D
23611		23006010001	AJUSTE EXERCICIOS ANTERIORES		273,89 D	0,00	0,00	273,89 D

Este documento é cópia do original assinado digitalmente por GILSON AMILTON SGROTT. Protocolado em 25/07/2018 às 11:28:16, sob o número W0118100794383. Para conferir o original, acesse o site <http://sc.jus.br/sijef>



415  
325

## Balancete Analítico Consolidado (Valores em Reais)

Folha: 00013

ANEX(0641)

CNPJ/CPF: 10.242.839/0001-77

End.: Rodovia BR 101 4075-SALA 201-SALSERIUS - CEP: 82311-800

Município: Itajaí

UF: SC

Emitido em: 06/07/2018

Período: Maio de 2018

Acesso	Taxa	Classificador	Nome da Conta	C/C	Saldo Inicial	Nov. Débito	Nov. Crédito	Saldo Final
40900		409000000000	CUSTOS		0,00	958.765,27	536.300,00	422.465,27 D
42900		429000000000	MATERIAIS		0,00	958.765,27	536.300,00	422.465,27 D
42100		424010000000	CUSTOS DAS MERCAD. REVENDIDAS		0,00	955.032,05	532.566,78	422.465,27 D
42113		420010200000	CUSTO DAS MERCAD. REVENDIDAS		0,00	955.032,05	532.566,78	422.465,27 D
42101		420010200001	ESTOQUE INICIAL MERCADORIA		0,00	381.792,69	0,00	381.792,69 D
42102		420010200002	OUTROS CUSTOS DE INVENTARIOS		0,00	10.963,35	0,00	10.963,35 D
42103		420010200003	COMPRA DE MERCADORIA		0,00	483.864,24	0,00	483.864,24 D
42106		420010200004	ARMAZENAGEM		0,00	16.648,08	0,00	16.648,08 D
42108		420010200004	(-) ICMS - BENEFICIO FISCAL		0,00	16.925,06	39.784,24	22.859,18 D
42111		420010200011	ESTOQUE FINAL		0,00	0,00	492.782,44	492.782,44 D
42114		420010200014	CÓPIAS D' IMPORT. 14		0,00	4.838,63	0,00	4.838,63 D
42200		420020000000	MATERIAIS		0,00	3.733,22	3.733,22	0,00
42350		420020000000	OUTRAS ENTRADAS/SAÍDAS		0,00	3.733,22	3.733,22	0,00
42355		420020000001	TRANSFERENCIAS DEBITADAS		0,00	1.866,61	1.866,61	0,00
42356		420020000001	TRANSFERENCIAS CREDITADAS		0,00	1.866,61	1.866,61	0,00

Este documento é cópia do original assinado digitalmente por GILSON AMILTON SGROTT. Protocolado em 25/07/2018 às 11:28:19, sob o número WJ118/00794383. Para conferir o original, acesse o site <https://esaj.jus.br/escj/>.

326

**Balancete Analítico Consolidado (Valores em Reais)**

Folha: 0016

ANEX00411

CNPJ/CPF: 10.242.889/0001-77

End.: Rodovia BR 101 4078-SALA 301-SALHEING - CEP: 86321-490

Município: Itajaí

UF: SC

Emitido em: 06/07/2018

Período: Maio de 2018

Acesso	Texto	Classificador	Nome da Conta	C/C	Saldo Inicial	Nov.Débito	Nov.Crédito	Saldo Final
50000		5000000000	DESPESAS	0,00	270.256,70	3,00		270.253,70 D
51000		5100000000	DESPESAS OPERACIONAIS	0,00	228.407,79	3,00		228.404,79 D
51100		5100100000	DESPESAS OPER ADMINISTRATIVAS	0,00	228.407,79	3,00		228.404,79 D
51101		5100101000	DESPESAS COM PESSOAL	0,00	30.377,61	3,00		30.374,61 D
51102		51001010001	SALARIO	0,00	6.133,40	0,00		6.133,40 D
51106		51001010002	FERIAS	0,00	681,49	0,00		681,49 D
51107		51001010008	13º SALARIO	0,00	688,99	0,00		688,99 D
51108		51001010007	INSS	0,00	1.826,38	0,00		1.826,38 D
51109		51001010006	FUNTS	0,00	345,19	0,00		345,19 D
51112		51001010011	ASSISTENCIA MEDICA	0,00	3.362,62	3,00		3.362,62 D
51114		51001010013	VALE REFEIÇÃO	0,00	4.812,27	0,00		4.812,27 D
51119		51001010018	VALE TRANSPORTE	0,00	2.095,54	0,00		2.095,54 D
51120		51001010019	DIÁRIA ESTAJA	0,00	4.228,73	0,00		4.228,73 D
51150		51001050000	DESPESAS COM OCUPAÇÃO	0,00	7.500,00	0,00		7.500,00 D
51151		51001050001	ALUGUELO	0,00	7.500,00	0,00		7.500,00 D
51200		51001070000	UTILIDADES E SERVIÇOS	0,00	300,00	0,00		300,00 D
51206		51001070008	CORREIOS E MALOTES	0,00	300,00	0,00		300,00 D
51250		51001090000	DESPESAS GERAIS	0,00	19.934,18	0,00		19.934,18 D
51251		51001090001	MATERIAL DE ESCRITÓRIO	0,00	658,26	0,00		658,26 D
51254		51001090004	COPIA, XERINHA E REPERTÓRIO	0,00	60,00	0,00		60,00 D
51258		51001090005	REVISTAS, JORNAIS, ASSINATURAS	0,00	210,36	0,00		210,36 D
51259		51001090006	COMBUSTÍVEIS E LUBRIFICANTES	0,00	887,97	0,00		887,97 D
51259		51001090009	SEGUROS	0,00	3.294,31	0,00		3.294,31 D
51260		51001090010	DEPRECIÇÃO E AMORTIZAÇÃO	0,00	4.640,22	0,00		4.640,22 D
51263		51001090016	VIAGENS E ESTADIAS	0,00	2.478,31	0,00		2.478,31 D
51267		51001090020	DESPESA C/ VEÍCULO	0,00	24,00	0,00		24,00 D
51268		51001090021	ALUGUEL DE EQUIPAMENTO	0,00	360,30	0,00		360,30 D
51269		51001090022	COMUNICAÇÃO	0,00	2.840,00	0,00		2.840,00 D
51272		51001090023	GASTOS COM INFORMÁTICA	0,00	3.169,37	0,00		3.169,37 D
51274		51001090027	GUARDA DE DOCUMENTOS	0,00	966,85	0,00		966,85 D
51276		51001090029	ESTACIONAMENTOS	0,00	178,63	0,00		178,63 D
51278		51001090031	CARTÃO	0,00	163,40	0,00		163,40 D
51500		51001100000	DESPESAS GERAIS COMERCIAIS	0,00	104.855,35	0,00		104.855,35 D
51505		51001100009	COMISSÃO DOS REPRESENTANTES	0,00	18.985,00	0,00		18.985,00 D
51507		51001100007	DESCARGAS S/ VEICULO	0,00	30.182,34	0,00		30.182,34 D
51508		51001100008	DESEMBOLSOS CONTRATUAIS	0,00	22.065,96	0,00		22.065,96 D
51511		51001100011	PROPAGANDA E PUBLICIDADE	0,00	33.622,05	0,00		33.622,05 D
51300		51001110000	SERVIÇOS TOMADOS TERCEIROS	0,00	65.440,65	0,00		65.440,65 D
51304		51001110003	CONSULTORIA	0,00	244,72	0,00		244,72 D
51311		51001110010	HONORARIOS ADVOCATICOS/CONTAB	0,00	21.306,81	0,00		21.306,81 D
51313		51001110011	SERVIÇOS PRESTADOS PJ	0,00	44.089,12	0,00		44.089,12 D
51163		52000000000	RESULTADO FINANCEIRO	0,00	28.806,40	0,00		28.806,40 D
51164		52001000000	RECEITAS DESPESAS FINANCEIRAS	0,00	28.806,40	0,00		28.806,40 D
51165		52001010000	RECEITAS DESPESAS FINANCEIRAS	0,00	28.806,40	0,00		28.806,40 D
51171		52001010006	JUROS SOBRE REPRESENTAÇÕES	0,00	6.790,61	0,00		6.790,61 D
51173		52001010008	TARIFAS BANCARIAS	0,00	964,06	0,00		964,06 D
51175		52001010010	MULTA, JUROS	0,00	936,52	0,00		936,52 D
51179		52001010014	DESCONTOS CONCEDIDOS	0,00	16.067,62	0,00		16.067,62 D
51183		52001010017	VARIAÇÃO TR	0,00	1.767,84	0,00		1.767,84 D
51184		52001010018	JUROS BANCARIOS	0,00	2.249,61	0,00		2.249,61 D

Este documento é cópia do original assinado digitalmente por GILSON AMILTON SGROTT, Protocolado em 25/07/2018 às 11:28:19, sob o número WJ18100794263. Para conferir o original, acesse o site <https://esaj.jsc.jus.br/escj/>.

~~477~~  
327

**Balancete Analítico Consolidado (Valores em Reais)**

Folha: 00017

MPLEX106411

CNPJ/CPF: 10.242.889/0001-77

End.: Rodovia BR-101 4970-SALA 201-SALSSINHO - CEP: 88311-400

Município: Itajaí

UF: SC

Emitido em: 06/07/2018

Período: Maio de 2018

Acesso	Terc	Classificador	Nome da Conta	C/C	Saldo Inicial	Mov.Débito	Mov.Crédito	Saldo Final
53000		53000000000	TRIBUTARIAS		0,00	13.042,51	0,00	13.042,51 D
53001		53001000000	TRIBUTARIAS		0,00	13.042,51	0,00	13.042,51 D
53002		53001010000	IMPOSTOS E TAXAS		0,00	13.042,51	0,00	13.042,51 D
53110		53001010003	DEBITO INCIDENCIAS DE ICMS		0,00	12.117,31	0,00	12.117,31 D
53114		53001010004	TAXAS MUNICIPAIS		0,00	154,20	0,00	154,20 D
53116		53001010006	TAXAS ESTADUAIS		0,00	771,00	0,00	771,00 D

Este documento é cópia do original assinado digitalmente por GILSON AMILTON SGROTT, Protocolado em 25/07/2018 às 11:28:19, sob o número MJJT8100794383. Para conferir o original, acesse o site <https://sc.jus.br/mjst/jsc/jus-brnscj/>.



978  
328

## Balancete Analítico Consolidado (Valores em Reais)

Folha: 00318

AMPEX(D41)

CNPJ/CPF: 10.342.439/0001-77

End.: Rodovia BR 101 4075-SALA 201-SALSHIROE - CEP: 88311-600

Município: Itajaí

UF: SC

Emitido em: 06/07/2018

Período: Maio de 2018

Acesso	Terc	Classificador	Nome da Conta	C/C	Saldo Inicial	Mov. Débito	Mov. Crédito	Saldo Final
60000		60000000000	RECEITAS		0,00	185.650,91	581.050,26	395.399,35 C
61000		61000000000	RECEITAS OPERACIONAIS		0,00	185.650,91	581.040,98	395.390,07 C
61100		61001000000	RECEITAS DE VENDAS		0,00	0,00	580.856,78	580.856,78 C
61101		61001010000	RECEITA VENDAS MERCADO INTERNO		0,00	0,00	580.856,78	580.856,78 C
61102		61001010001	REVENHA DE MERCADORIAS		0,00	0,00	580.856,78	580.856,78 C
61300		61010000000	TRIBUTOS SOBRE FATURAMENTO		0,00	43.395,70	0,00	43.395,70 D
61301		61010010000	DEDUÇÕES DA RECEITA		0,00	43.395,70	0,00	43.395,70 D
61302		61010010002	(-) COPIAS S/FATURAMENTO		0,00	35.654,85	0,00	35.654,85 D
61304		61010010003	(-) FIS S/FATURAMENTO		0,00	7.740,85	0,00	7.740,85 D
61400		61400000000	(-) DEDUÇÕES DA RECEITA BRUTA		0,00	142.255,21	184,20	142.071,01 D
61410		61400010000	(-) DEDUÇÕES DA RECEITA BRUTA		0,00	142.255,21	184,20	142.071,01 D
61402		61400010001	(-) ICMS S/ VENDA		0,00	23.784,51	0,00	23.784,51 D
61401		61400010004	(-) DEDUÇÃO DE REVENHO MERC		0,00	5.274,96	0,00	5.274,96 D
61405		61400010005	(-) ICMS SUBSTITUIÇÃO TRIBUTAR		0,00	138,15	0,00	138,15 D
61406		61400010006	(-) ICMS S/ DEVOLUÇÃO		0,00	0,00	184,20	184,20 C
61407		61400010007	(-) ICMS S. OUTRAS ENT/SAIDA		0,00	27.428,92	0,00	27.428,92 D
61408		61400010008	(-) ICMS ST		0,00	83.783,30	0,00	83.783,30 D
61409		61400010009	(-) ICMS DIF. ALIQUOTA		0,00	2.045,37	0,00	2.045,37 D
63000		63000000000	RECEITAS FINANCEIRAS		0,00	0,00	9,28	9,28 C
63100		63001000000	RECEITAS FINANCEIRAS		0,00	0,00	9,28	9,28 C
63106		63001010000	RECEITAS FINANCEIRAS		0,00	0,00	9,28	9,28 C
63101		63001010001	JUROS ATIVOS		0,00	0,00	0,01	0,01 C
63104		63001010004	DESCONTO OBTIDOS		0,00	0,00	9,27	9,27 C

Este documento é cópia do original assinado digitalmente por GILSON AMLITON SGROTT, Protocolado em 25/07/2018 às 17:28:19, sob o número WUJF1800794383. Para conferir o original, acesse o site <https://tjsc.jus.br/sgsj/>.

44  
329

**Balancete Analítico Consolidado (Valores em Reais)**

Folha: 00019

AMEEX(0841)

CNPJ/CPF: 10.242.889/0001-77

End.: Rodovia BR 101 4675-SALA 301-SALGUEIRO - CEP: 92311-800

Município: Itajaí UF: SC

Emissão em: 06/07/2018

Período: Maio de 2018

Acesso Terc	Classificador	Nome da Conta	C/C	Saldo Inicial	Mov. Débito	Mov. Crédito	Saldo Final
-------------	---------------	---------------	-----	---------------	-------------	--------------	-------------

**Resumo do Balancete**

ATIVO				12.648.509,41	D		
PASSIVO				15.048.801,46	C		
CUSTOS				422.465,27	D		
DESPESAS				270.253,70	D		
RECEITAS				395.399,35	C		
<b>Diferença</b>				<b>2.102.972,43</b>	<b>C</b>		
<b>Resultado do Período</b>				<b>297.329,69</b>	<b>D</b>		

Este documento é cópia do original assinado digitalmente por GILSON AMILTON SIGROTT. Protocolado em 25/07/2018 às 11:28:19, sob o número MJF18100794353. Para conferir o original, acesse o site <https://trajsc.jus.br/sgtrj>.

# Evento 61

**Evento:**

JUNTADA\_DE\_DOCUMENTO

**Data:**

21/10/2019 19:21:34

**Usuário:**

MIG - USUÁRIO DE MIGRAÇÃO - ADMINISTRADOR DO SISTEMA

**Processo:**

0304258-08.2018.8.24.0033/SC

**Sequência Evento:**

61



426  
330

**Balancete Analítico Consolidado (Valores em Reais)**

Folha: 00002

AMFEX10642)

CNPJ/CPF: 10.242.889/0001-77

End.: Rodovia BR 101 6075-SALA 301-BALANIOCO - CEP: 88311-600

Município: Itajaí

UF: SC

Emitido em: 06/07/2018

Período: Janeiro a Maio de 2018

Acesso	Taxa	Classificador	Nome da Conta	C/C	Saldo Inicial	Nov.Débito	Nov.Crédito	Saldo Final
1000		1000000000	ATIVO		12.728.299,90 D	21.329.590,91	21.409.381,40	12.408.309,41 D
1100		1100000000	ATIVO CIRCULANTE		5.442.023,72 D	19.689.433,91	20.014.648,17	5.114.809,46 D
1110		1100100000	CAIXA E EQUIVALENTE DE CAIXA		98.406,96 D	6.534.876,61	6.517.561,32	111.722,25 D
11101		11001010000	CAIXA GERAL		2.229,94 D	0,00	0,00	2.229,94 D
11102		11001020001	CAIXA - SÃO PAULO		2.229,94 D	0,00	0,00	2.229,94 D
11103		11001030000	BANCO CONTAS MOVIMENTO		96.177,02 D	6.488.408,15	6.471.692,86	113.492,31 D
11132		11001030001	BANCO BRASILEIRO 2413-0		0,00	6.425.039,31	6.425.004,32	14,40 D
11139		11001030008	BDO CUII (BLOQUEIO JUDICIAL)		78.097,28 D	0,00	0,00	78.097,28 D
11140		11001030009	BDO BRAS 2413-4 (BLOQ. JUDIC)		17.365,03 D	63.145,32	45.896,34	34.618,02 D
11141		11001030010	BDO BRASILEIRO (BLOQUEIO JUDIC)		368,73 D	0,00	0,00	368,73 D
11142		11001030011	BRANCO 15100-0 (BLOQ JUDIC)		298,98 D	0,00	0,00	298,98 D
11143		11001030012	BDO BRASILEIRO 15100-1		47,00 D	220,50	191,60	84,90 D
11105		11001050000	APLICACOES FINANCEIRAS		0,00	46.468,46	46.468,46	0,00
11152		11001050002	APLIC BDO BRASILEIRO 2413-0		0,00	46.468,46	46.468,46	0,00
11200		11002000000	CLIENTES A RECEBER		2.069.625,00 D	7.739.330,06	8.945.570,09	863.385,05 D
11201		11002010000	CLIENTES - MERCADO INTERNO		2.069.625,00 D	7.739.330,06	8.945.570,09	863.385,05 D
11306		11002010006	ORFICIANO SALES BERTAGHO		3.589,47 D	27.783,88	27.783,88	3.589,47 D
11307		11002010007	TERESINA ARANJO DE ALMEIDA		0,00	3.500,00	3.500,00	0,00
11312		11002010012	SOAVE SABOR DOCENCIA LTDA		0,00	2.775,00	2.775,00	0,00
11314		11002010014	SARREPOR COM. E IND. LTDA		79.020,33 D	1.151.238,39	1.154.748,71	76.509,01 D
11315		11002010015	TENDA ATACADO LTDA		83.030,94 D	28.859,18	81.863,77	16.004,26 D
11316		11002010016	CASA NYA LUIZA IMPORTADORA		0,00	7.860,39	4.143,97	1.716,61 D
11322		11002010022	MAL MARY BRASIL		0,00	105.388,23	180.991,60	4.334,83 D
11323		11002010023	A RINGLONI E CIA		0,00	88.082,00	50.082,00	6,00 D
11326		11002010026	XANTOCAPA PARTICIPACOES		1.221,05 D	8,00	0,00	1.221,05 D
11327		11002010027	EMATA ECCHA BERTHOH		0,00	503,76	503,76	0,00
11331		11002010031	CATRYTA COMERCIALIZAÇÃO E DIST		0,00	141.988,22	107.298,21	34.690,01 D
11334		11002010034	ANTONIO DE RICHIO-BIZZARZI		0,00	31.389,40	31.389,40	0,00
11356		11002010056	TONYANIS PIZZAZ		0,00	5.616,00	0,00	5.616,00 D
11359		11002010059	PIZZARIA E PATELARIA DONATELL		0,00	1.872,00	1.872,00	0,00
11373		11002010073	ANTUNIA LIMA DOS SANTOS		0,00	4.185,68	4.185,68	0,00
11377		11002010077	COSTAVI MARGOTUCA REIT		4.318,00 D	52.160,00	57.518,00	0,00
11384		11002010084	ERIK CASTANHEIRA DA SILVA		0,00	5.883,90	5.883,90	0,00
11386		11002010086	FANTASMEORA BARBOTTI		0,00	2.040,00	2.040,00	0,00
11390		11002010090	TAM REFEIÇÕES E EVENTOS		0,00	3.744,00	3.744,00	0,00
11323		11002010101	FABIO TOSELLI		20.432,41 D	153.055,50	173.487,91	0,00
11342		11002010122	ATACADO S/A BELTA.COMERCIO F		281.276,53 D	284.248,11	485.526,64	0,00
11363		11002010133	JOSE EMERSON LIMA		596,00 D	324,00	820,00	90,00 D
11368		11002010136	MARCELO JULIO VIMOV		0,00	43.988,00	41.980,00	0,00
11371		11002010141	DELINARTE C BAR MARIA JOSE LTI		0,00	2.127,00	2.127,00	0,00
11373		11002010143	MARIA ZILDA LIMA DA SILVA		87,45 D	0,00	87,45	0,00
11374		11002010144	SAPNAKI TEIXEIRA DE ALMEIDA		0,00	10.625,00	10.625,00	0,00
11384		11002010154	SUPREMERCADES JOAO SERVE LTDA		145.714,22 D	498.537,30	645.597,19	152.054,32 D
11387		11002010157	PLAVIO TORO FILHO		8.626,42 D	10.803,40	18.230,02	0,00
11388		11002010158	MARILETA COMERCIO DE ALIMENTOS		0,00	98.200,00	73.308,00	24.900,00 D
11389		11002010159	DIA SCA ATACADO EIRELI		180,00 D	0,00	0,00	300,00 D
11390		11002010165	SENDAO DISTRIBUIDORA S/A		1.002.185,21 D	2.814.073,06	3.594.113,04	229.066,83 D
11415		11002010170	FERNANDO ROBERTO ALPARRINHO		0,00	2.193,00	1.933,00	258,00 D
11434		11002010174	VALMIR FRIEDRICH		0,00	53.073,90	53.873,90	0,00
11428		11002010183	FANTASMEORA PEO PAD DO SOQUEI		0,00	23.500,00	23.500,00	0,00
11433		11002010185	VIA CASTELLI PIZZARIA LTDA		0,00	3.548,00	3.548,00	0,00
11437		11002010191	ROBERTO SAVORIGLI		5.805,32 D	14.538,00	20.763,32	0,00
11444		11002010200	CARLOS OSCAR BARROS		0,00	518,16	518,16	0,00
11452		11002010204	ANDRÉIA ELIENE PIRES		0,00	140,00	140,00	1,00
11453		11002010201	LA CAMPIONEIRINA PIZZARIA LTDA		0,00	16.400,00	16.400,00	1,00

Este documento é cópia do original assinado digitalmente por GILSON AMAL TOM SCAROTT. Protocolado em 25/07/2018 às 11:28:19, sob o número WJ118100794383. Para conferir o original, acesse o site <https://esaj.jus.br/espaj>.

499  
330

**Balancete Analítico Consolidado (Valores em Reais)**

Folha: 00003

MPEX(0641)

CNPJ/CPF: 10.242.849/0001-77

End.: Rodovia BR 101 4675-SALA 201-SALGUEIRO - CEP: 82311-600

Município: Itajaí

UF: SC

Emitido em: 06/07/2018

Período: Janeiro a Maio de 2018

Acesso	Terc	Classificador	Nome da Conta	C/C	Saldo Inicial	Mov.Débito	Mov.Crédito	Saldo Final
11450		11002010205	GRAN ITALIA PIZZARIA LTDA - ME		0,00	13.280,00	8.300,00	4.980,00 D
11455		11002010208	ELSON DA SILVA GUECALVES		8.970,00 D	0,00	0,00	8.970,00 D
11465		11002010220	SAVEDINHO SUPERMERCADOS LTDA		0,00	40.052,54	40.052,54	0,00
11470		11002010204	ROBERTO PAVAL		6.968,30 D	0,00	0,00	6.968,30 D
11471		11002010228	ACERVALEO RAPIDACE SOLINA		1.930,00 D	3.310,00	3.360,00	0,00
11478		11002010204	E E PENSEI E CIA LTDA		0,00	6.397,77	6.397,77	0,00
11478		11002012290	SUPERMERCADO SAO JUDAS TADEU		0,00	10.388,58	15.359,10	989,48 D
11558		11002012302	ARMAZEM BRASIL COMERCIAL LTDA		394.705,49 D	0,00	20.520,87	374.184,62 D
11558		11002012303	MERCADO E DISTRIB DE ALIMENTOS		9.767,45 D	0,00	0,00	9.767,45 D
11561		11002012304	AL GULLER COM DE FRIGOS E DENIV		0,00	3.129,18	2.129,10	0,00
11562		11002012307	SAMUEL ALVES DOS SANTOS		105,00 D	693,99	0,00	802,95 D
11563		11002012308	ROMAN CEBATIN CEPI		0,00	3.724,90	3.724,90	0,00
11567		11002012311	ARMARZEM DOURMEL LTDA ME		0,00	6.897,58	6.897,58	0,00
11568		11002012312	SUPERMERCADO CRIPPA E DIACONEM		0,00	1.848,54	0,00	1.848,54 D
11571		11002012315	SUPERMERCADO ZANINI LTDA		0,00	1.688,83	1.688,83	0,00
11572		11002012318	MERCADO DE ALIMENTOS GUEPAR LT		0,00	9.284,88	4.462,77	4.822,09 D
11576		11002012320	JP COMERCIO E DISTRIBUICAO DE		0,00	3.800,00	3.800,00	0,00
11579		11002012323	SUPERMERCADO COMMER LTDA		0,00	8.052,90	8.052,90	0,00
11590		11002012325	CARLOS JOSE DOS SANTOS		0,00	1.931,76	1.931,76	0,00
11592		11002012331	FABELLI FUNDIARIS SERVIÇOS		1.765,70 D	276,20	1.858,70	187,30 D
11596		11002012335	COOPERATIVA AGRICOLA NISTA RIO		0,00	3.334,74	3.334,74	0,00
11597		11002012337	LTDA IMPORTACAO E EXPORTACAO		50.114,90 D	570.371,30	618.964,48	50.522,35 D
11598		11002012338	COSTA MARINE INDUSTRIA E COMER		62.648,00 D	0,00	0,00	62.648,00 D
11599		11002012339	LINA REINE CARITA DISTRIBUIDOR		28.768,38 D	289.568,66	290.864,03	27.474,02 D
11600		11002012340	JOSE ANTON DA SILVA		0,00	110,00	110,00	0,00
11601		11002012341	INDUSTRIA DE BARRAS PATENSE LT		2.035,80 D	0,00	0,00	2.035,80 D
11603		11002012345	SUPERMERCADO DANOPOL LTDA		0,00	1.054,37	0,00	1.054,37 D
11604		11002012348	SUPER UTIL COM DE ALIMENTOS LT		0,00	1.028,02	0,00	1.028,02 D
11607		11002012347	SUPINAS DISTRIBUIDORA DE ALIMEN		0,00	851,46	0,00	851,46 D
11610		11002012350	DRIFT COMERCIO DE ALIMENTOS CA		0,00	9.096,00	9.096,00	0,00
11611		11002012351	JESUS BRANDEL SENEZ		0,00	17.072,20	17.072,20	0,00
11665		11002012354	CEREALISTA NOVA JAPRA LTDA		0,00	39.303,75	27.573,52	11.330,23 D
11668		11002012397	PIMENTA VENDE ALIMENTOS LTDA		0,00	4.551,00	4.551,00	0,00
11674		11002012353	CARLOS EDUARDO BENTO FILHO		0,00	430,98	85,78	344,82 D
11678		11002012358	MICHELLE FERREIRA NOJIMA		0,00	47,88	47,88	0,00
11678		11002012358	FORMA MARIA FOMOS ALIMENTOS		0,00	27.544,60	27.544,60	0,00
11688		11002012360	MME SUPERMERCADOS DO BRASIL LT		0,00	214.519,98	203.619,50	10.899,58 D
11691		11002012361	PAES E SOUZA DANIEL LTDA EPP		0,00	6.500,00	3.270,00	3.270,00 D
11692		11002012362	CENTRO DE DISTRIBUICAO DEDE AR		0,00	2.895,93	2.895,93	0,00
11671		11002012379	SILVA CARVALHO E SUPERMERCADOS		0,00	14.596,23	6.149,16	8.407,07 D
11672		11002012390	COPOLECO COM DE PRODUTOS ALI		0,00	5.399,44	5.399,44	0,00
11673		11002012392	COG LOGISTICA DE ALIMENTOS LTD		0,00	68.000,00	43.280,00	25.800,00 D
11693		11002012393	INDUSTRIAL COMERCIO MACHADO		0,00	611,53	611,53	0,00
11694		11002012394	CEREALISTA DIAMANTO		0,00	3.337,60	1.796,51	1.541,09 D
11695		11002012395	FABRA COMERCIO E DISTRIBUICAO		0,00	4.830,00	0,00	4.830,00 D
11696		11002012396	EVEREST DISTRIBUIDORA DE ALIMEN		0,00	2.320,29	0,00	2.320,29 D
11697		11002012397	TEK MICHELLI PIZZARIA E CROQUIER		0,00	5.375,00	5.375,00	0,00
11698		11002012398	LEONE PEREIRA		0,00	107,04	107,04	0,00
11699		11002012399	CLAUDIO DE SOUZA CARVALHO SILVA		0,00	253,64	0,00	253,64 D
11700		11002012500	VILA 15 ATRACAO E VAREJO LTDA		0,00	2.024,34	0,00	2.024,34 D
11691		11002012501	SUPERMERCADO VERMELHO LTDA		0,00	1.730,54	0,00	1.730,54 D
11692		11002012502	LEONARDO CASTILHO DE BEZAS		0,00	1.540,98	1.542,82	0,00
11693		11002012503	RODRIGO RABIA SUPERMERCADOS L		0,00	43.288,08	0,00	43.288,08 D
11694		11002012504	BY HALANNO JUNIOR COMERCIO DE		0,00	2.039,95	0,00	2.039,95 D
11695		11002012505	SERVE SEM PAO SUPERMERCADOS LT		0,00	1.035,01	0,00	1.035,01 D
11696		11002012506	SUPERMERCADO LOCAL DO VALE LTDA		0,00	1.404,08	0,00	1.404,08 D
11316		11002013000	(-) CREDITOS DE LIQU. DOVIDOSAS		110.476,30 C	0,00	0,00	110.476,30 C
11318		11002013001	(+) = Duplicata Descontada		0,00	600.308,94	921.435,40	261.326,50 C
11300		11003000000	ESTOQUES		1.319.144,46 D	2.398.676,84	3.225.038,84	492.782,44 D
11301		11003010000	ESTOQUE MERCADORIA P/ BEVENDA		1.319.144,46 D	2.398.676,84	3.225.038,84	492.782,44 D
11317		11003020000	ESTOQUE - SANTA CATARINA		1.319.144,46 D	2.398.676,84	3.225.038,84	492.782,44 D

Este documento é cópia do original assinado digitalmente por DR. SGM AMILTON SGROTT. Protocolado em 25/07/2018 às 11:28:19, sob o número 0304258-08.2018.8.24.0033. Para conferir o original, acesse o site <http://www.tjsc.jus.br/imp/imp.asp>



422  
332

## Balancete Analítico Consolidado (Valores em Reais)

Folha: 00104

AMPEX(15811)

CNPJ/CPF: 10.242.889/0001-77

End.: Rodovia BR 101 KM25-KM14 201-SALGUEIRO - CEP: 88311-000

Município: Itajaí

UF: SC

Emitido em: 06/07/2018

Período: Janeiro a Maio de 2018

Acesso	Terc	Classificador	Nome da Conta	C/C	Saldo Inicial	Mov.Débito	Mov.Crédito	Saldo Final
11500		11009300000	ADIANTAMENTOS ANTECIPADOS		617.107,50 D	2.082.144,94	400.570,53	2.298.681,93 D
11507		11009370000	ADIANTAMENTOS A FORNECEDORES		301.196,14 D	525,00	525,00	301.196,14 D
11508		11009370001	ADIANTAMENTOS A FORNECEDORES		0,00	525,00	525,00	0,00
11515		11009370015	KELLY CRISTIANE		283.694,14 D	0,00	0,00	283.694,14 D
11530		11009370030	GILSON EMILTON SCOTT		17.502,00 D	0,00	0,00	17.502,00 D
11511		11005110000	ADIANTAMENTO PARA IMPORTACAO		0,00	450.888,46	400.045,53	50.842,93 D
11551		11005110001	ADIANTAMENTO DE IMPORTACAO		0,00	450.888,46	400.045,53	50.842,93 D
11550		11005120000	ADIANT. FORNECEDOR ESTRANGEIRO		315.911,36 D	1.430.731,50	0,00	1.946.642,86 D
11554		11005120001	SALICA DEL ECUADOR S.A		43.312,05 D	173.187,43	0,00	217.100,58 D
11555		11005120005	SPA INTERNATIONAL FORD GROUP C		272.599,31 D	733.204,31	0,00	965.804,62 D
11875		11005120091	ADISSURY S.A.		0,00	669.326,58	0,00	669.326,58 D
11878		11005120094	SONDI		0,00	64.319,08	0,00	64.319,08 D
11600		11006000000	IMPOSTOS A RECUPERAR		507.323,77 D	934.405,44	925.907,37	515.822,84 D
11601		11006010000	IMPOSTOS A RECUPERAR		507.323,77 D	934.405,44	925.907,37	515.822,84 D
11620		11006110010	ICMS A RECUPERAR (FORNACAO)		268.482,82 D	0,00	0,00	268.482,82 D
11621		11006110011	EM FORTE - APLIC. FINANCIERA		19.644,54 D	0,00	0,00	19.644,54 D
11622		11006110012	PIB - FUND. A MAIOR		16.014,05 D	0,00	0,00	16.014,05 D
11623		11006110013	ICMS SUBST. TRIBUT. (MATERIA)		49,14 D	303,13	0,00	352,99 D
11624		11006110014	IRRF PROG. MAIOR / INDEVIDUO		547,73 D	0,00	0,00	547,73 D
11625		11006110015	INSS (INSS) FUND. EM DUPLICIDADE		709,58 D	1.255,36	695,43	1.279,48 D
11627		11006110017	ICMS FISCAL (DÃO PAULO)		89.158,72 D	493.229,40	494.778,96	87.709,14 D
11628		11006110018	COFIN. A RECUP. NÃO CONSOLIDADO		43.438,95 D	78.470,93	49.518,16	70.391,78 D
11629		11006110019	PIB A RECUP. NÃO CONSOLIDADO		9.510,85 D	17.138,88	9.817,13	16.741,58 D
11631		11006110021	CREDITO ICMS - ST (R0)		16.501,81 D	0,00	0,00	16.501,81 D
11631		11006110022	ICMS SUBST. TRIBUTARIA - R1		30,85 D	1.517,74	0,00	1.548,59 D
11634		11006110024	PIB A RECUPERAR S/ IMPORTACAO		2.872,78 D	45.465,41	49.168,17	0,00
11635		11006110025	COFIN. A RECUPERAR S/ IMPOST.		17.796,12 D	209.052,41	214.819,53	0,00
11636		11006110026	ICMS A RECUPERAR		11.816,90 D	87.932,13	98.760,53	388,33 D
11700		11007000000	DESPESAS ANTECIPADAS		828.423,88 D	0,00	0,00	828.423,88 D
11701		11007010000	DESPESAS A APROPRIAR		828.423,88 D	0,00	0,00	828.423,88 D
11711		11007010001	CONDOM. A APROPRIAR		805,32 D	0,00	0,00	805,32 D
11714		11007010004	EMENDAS CONTRATO 030978-S		339.663,26 D	0,00	0,00	339.663,26 D
11715		11007010005	EMENDAS FINANC. (PACELAMENTO)		467.416,44 D	0,00	0,00	467.416,44 D
11716		11007010006	CAÇÃO		20.538,86 D	0,00	0,00	20.538,86 D
11800		11008000000	BANCOS - RECUPERACAO JUDICIAL		1.986,07 D	0,00	0,00	1.986,07 D
11801		11008010000	BANCOS CONTAS CORRENTE		1.986,07 D	0,00	0,00	1.986,07 D
11811		11008010011	BDO SANTAS C/O 150388		48,88 D	0,00	0,00	48,88 D
11812		11008010012	BDO RICHARDO C/O 411873247		1.937,19 D	0,00	0,00	1.937,19 D
12000		12000000000	ATIVO NAO CIRCULANTE		7.286.276,18 D	1.640.157,00	1.394.733,23	7.531.699,95 D
12100		12010000000	REALIZAVEL A LONGO PRAZO		3.011.738,65 D	1.640.157,00	1.369.050,50	3.292.845,15 D
12101		12010010000	C/CORRENTES		3.011.738,65 D	1.640.157,00	1.369.050,50	3.292.845,15 D
12104		12010010001	C / CORRENTE		3.011.738,65 D	1.640.157,00	1.369.050,50	3.292.845,15 D
12020		12020000000	INVESTIMENTOS		4.143.883,84 D	0,00	0,00	4.143.883,84 D
12021		12020010000	INVESTIMENTOS MATERIAIS		3.546.817,78 D	0,00	0,00	3.546.817,78 D
12022		12020010001	CONSTRUCAO		34.503,24 D	0,00	0,00	34.503,24 D
12023		12020010004	IMÓVEL - EDIF. HANSHILAS		3.512.314,48 D	0,00	0,00	3.512.314,48 D
12200		12020030000	CLIENTES NACIONAIS LONGO PRAZO		596.866,06 D	0,00	0,00	596.866,06 D

R\$. 96

Este documento é cópia do original assinado digitalmente por GILSON AMULTON SCROTT. Protocolado em 25/07/2018 às 11:28:18, sob o número WJ010100794383. Para conferir o original, acesse o site https://esaj.jsc.jus.br/esaj. Informe o processo 0304258-08.2018.8.24.0033



423  
333

## Balancete Analítico Consolidado (Valores em Reais)

Folha: 00035

AMTEX186411

CNPJ/CPF: 10.342.939/0001-87

End.: Rodovia BR 101 4075-SALA 201-SALVADOR - CEP: 82311-800

Município: Itajaí

UF: SC

Emitido em: 06/07/2018

Período: Janeiro a Maio de 2018

Acesso	Terc	Classificador	Nome da Conta	C/C	Saldo Inicial	Nov. Débito	Nov. Crédito	Saldo Final
12201		12020030001	COM. E DISTRIB. CAFELO FI		62.880,00 D	0,00	0,00	62.880,00 D
12202		12020030002	D.R. DISTRIB. DE ALIMENTOS		183.030,00 D	0,00	0,00	183.030,00 D
12203		12020030003	SCR COMERCIO DE ALIMENTOS		14.396,50 D	0,00	0,00	14.396,50 D
12205		12020030005	AGCA DISTR. DE PROD. ALIM.		111.904,72 D	0,00	0,00	111.904,72 D
12206		12020030006	PATRIÇÃO HIPERMERCADOS		36.200,00 D	0,00	0,00	36.200,00 D
12207		12020030007	SPE DISTRIBUIDORA		54.648,50 D	0,00	0,00	54.648,50 D
12208		12020030008	SUPERVIA DISTRIBUIDORA		30.807,00 D	0,00	0,00	30.807,00 D
12210		12020030010	PRODADEIRO SEM E ORGAN DE COM		39.666,66 D	0,00	0,00	39.666,66 D
12211		12020030011	AGE COMERCIO DE ALIMENTOS		55.202,40 D	0,00	0,00	55.202,40 D
12213		12020030013	COFESA E SOCOR DISTRIBUIDORA		7.510,28 D	0,00	0,00	7.510,28 D
<b>12030</b>		<b>12030000000</b>	<b>IMOBILIZADO LIQUIDO</b>		<b>114.320,14 D</b>	<b>0,00</b>	<b>16.814,88</b>	<b>97.505,28 D</b>
<b>12310</b>		<b>12030010000</b>	<b>IMOBILIZADO</b>		<b>796.896,26 D</b>	<b>0,00</b>	<b>0,00</b>	<b>796.896,26 D</b>
12311		12030010001	VEICULOS		298.364,55 D	0,00	0,00	298.364,55 D
12313		12030010003	MOBIL E VEICULOS		298.446,82 D	0,00	0,00	298.446,82 D
12314		12030010004	COMPUTADORES E PERIFERICOS		154.022,22 D	0,00	0,00	154.022,22 D
12315		12030010005	INSTALACOES		1.780,00 D	0,00	0,00	1.780,00 D
12316		12030010006	MAQUINAS E EQUIPAMENTOS		46.082,67 D	0,00	0,00	46.082,67 D
<b>12320</b>		<b>12030020000</b>	<b>( - ) DEPRECIACAO ACUMULADA</b>		<b>682.776,10 C</b>	<b>0,00</b>	<b>16.814,88</b>	<b>699.590,98 C</b>
12321		12030020001	( - ) DEPREC. VEICULOS		298.082,92 C	0,00	2.481,63	298.364,55 C
12322		12030020002	( - ) DEPR. MOBIL E VEICULOS		199.189,09 C	0,00	12.338,90	211.518,99 C
12323		12030020003	( - ) DEPREC COMP E PERIFERICOS		154.014,39 C	0,00	0,00	154.014,39 C
12324		12030020004	( - ) DEPREC. INSTALACOES		1.198,72 C	0,00	74,20	1.272,92 C
12325		12030020005	( - ) DEPREC MAQ E EQUIPAMENTOS		27.282,98 C	0,00	1.920,15	28.218,13 C
<b>13501</b>		<b>12050000000</b>	<b>INTANGIVEL</b>		<b>16.733,53 D</b>	<b>0,00</b>	<b>8.867,85</b>	<b>7.865,68 D</b>
<b>13502</b>		<b>12050010000</b>	<b>INTANGIVEL</b>		<b>199.286,27 D</b>	<b>0,00</b>	<b>0,00</b>	<b>199.286,27 D</b>
13511		12050010001	DIREITOS DE USO DE SOFTWARE		199.286,27 D	0,00	0,00	199.286,27 D
<b>13600</b>		<b>12050020000</b>	<b>( - ) AMORTIZACAO INTANGIVEL</b>		<b>182.552,74 C</b>	<b>0,00</b>	<b>8.867,85</b>	<b>191.420,59 C</b>
13611		12050020001	( - ) AMORTIZACAO		182.552,74 C	0,00	8.867,85	191.420,59 C

Este documento é cópia do original assinado digitalmente por GILSON AMEL TOW SARGOTT. Protocolado em 25/07/2018 às 11:28:19, sob o número MUI78100794383. Para conferir o original, acesse o site <https://mesaj.fsc.jus.br/mesaj>, informe o processo 0304258-08.2018.8.24.0033

~~424~~  
334

## Balancete Analítico Consolidado (Valores em Reais)

Folha: 00106

AMPEX(5541)

CNPJ/CPF: 10.242.889/0001-11

End.: Rodovia BR 101 4073-SALA 203-SALSKIRUB - CEP: 85321-680

Município: Itajaí

UF: SC

Emitido em: 06/07/2018

Período: Janeiro a Maio de 2018

Asseso	Terc	Classificador	Nome da Conta	C/C.	Saldo Inicial	Mov.Débito	Mov.Crédito	Saldo Final
20000		20000000000	PASSIVO		12.728.299,90 c	6.921.156,24	9.241.457,82	15.048.001,46 c
21000		21000000000	PASSIVO CIRCULANTE		8.515.328,74 c	1.680.080,24	4.374.606,85	11.209.863,33 c
21100		21001000000	FORNECEDORES		2.364.423,47 c	1.426.852,13	3.248.057,19	4.185.628,47 c
21101		21001010000	FORNECEDORES NAQ MATRIZ		157.852,07 c	895.396,22	884.834,31	147.890,16 c
21112		21001010002	FORNECEDORES DE SERVIÇOS		130,04 c	0,00	0,00	130,04 c
21114		21001010004	VARIO DESTA MATRIA		6.375,80 c	16.875,00	10.500,00	0,00
21117		21001010007	CERTSIM CERTIFICADORA DIGITAL		0,00	229,00	229,00	0,00
21119		21001010009	CONCORDIA LOGISTICA		36.310,23 c	118.699,19	97.761,34	33.272,40 c
21122		21001010012	PUNTO DE SERVIÇOS CARBUÍ		303,15 c	1.000,14	1.000,14	303,15 c
21124		21001010014	M M E PRIMO COM E REPRESENT.		0,00	1.975,84	1.975,84	0,00
21127		21001010017	JETON GUANDA DE DOCS. E LOGIST		0,00	4.426,25	4.426,25	0,00
21128		21001010018	MOSEMANE MOON ADVOC. ASSOC.		28.155,00 c	0,00	0,00	28.155,00 c
21129		21001010019	NEENKRA TECNOLOGIA E SERVIÇOS		0,00	402,17	402,17	0,00
21136		21001010025	ITAPIA TERMINAIS PORTUARIOS		5.401,97 c	33.158,94	33.158,94	5.401,97 c
21137		21001010026	LETTER CONSULT BEST INU E PART		0,00	1.266,60	1.266,60	0,00
21141		21001010030	ADRIANAR ASSES DE MARCAS		0,00	1.070,00	1.070,00	0,00
21142		21001010031	SUSTENÇA TELECOMUNICAÇÕES		0,00	8.520,00	8.520,00	0,00
21148		21001010037	ARNAVA POCHA DISTRICT - ME		0,00	77.418,63	77.418,63	0,00
21154		21001010043	C&E CONTABILIDADE CONSULT SERV		0,00	6.500,00	6.500,00	0,00
21157		21001010046	ALIANÇA NAVEGAÇÃO E LOGISTICA		470,00 c	0,00	0,00	470,00 c
21159		21001010048	ECOMET EDITORA EMPRESARIAL LTD		0,00	841,44	1.051,80	210,36 c
21164		21001010064	WOLFF CONS. GESTAO EMPRESARIAL		0,00	3.108,20	3.108,20	0,00
21185		21001010085	TANIA COMEX SERV. MARITIMO		0,00	13.691,39	13.691,39	0,00
21187		21001010087	ON LINE R.A REPRESENTACOES LTD		1.269,27 c	1.470,58	1.950,36	1.749,25 c
21188		21001010088	NEOGRID SOFTWARE SA		132,84 c	636,75	636,60	128,99 c
21184		21001010070	MIRAS ONLINE LTDA		0,00	275,00	275,00	0,00
21180		21001010086	G. M. NET REPRESENTAÇÕES		0,00	12.429,29	12.429,29	0,00
21187		21001010087	GILSON AMILTON SGROTT		0,00	7.500,00	7.500,00	0,00
21180		21001010089	CELINA A CRUNA SERVIÇOS LTDA ME		9.370,00 c	47.330,00	38.180,00	0,00
21190		21001010090	PA COMPUTADORES E SERV. LTDA		589,40 c	2.044,50	2.044,50	589,40 c
21194		21001010094	DHC ENTREGAS RAPIDAS		0,00	8.208,00	8.208,00	0,00
21195		21001010095	RODRIGO DI PIENI ME		0,00	117.409,00	126.379,00	9.570,00 c
21218		21001010119	CENTRO LOGISTICO FASTCARGO S.A		0,00	40.671,71	40.640,81	8.762,90 c
21237		21001010129	VIERA DE MELLO ADVOGADOS		0,00	888,00	888,00	0,00
21242		21001010132	ALL TRADE DO BRASIL REPRESENTAÇÕES		13.554,54 c	13.554,54	7.550,70	7.550,70 c
21240		21001010132	CASTANHEIRA DA SILVA REPRESENTAÇÕES		165,86 c	282,19	122,33	0,00
21244		21001010136	JOTA C&E REPRESENTAÇÕES E COMERC		0,00	2.801,71	2.801,71	0,00
21249		21001010140	M.M. E SERVIÇOS EIRELI		0,00	9.585,00	9.585,00	0,00
21250		21001010142	CELLIER ALIMENTOS DO BRASIL		10.000,00 c	0,00	0,00	10.000,00 c
21252		21001010145	M4 REPRESENTAÇÕES COMERCIAIS		0,00	5.937,87	5.937,87	0,00
21258		21001010151	POWER GRAPHICS LTDA		0,00	0,00	500,00	500,00 c
21280		21001010180	ALPHA TRANSCRIÇÃO DE DOCUMENTO		3.280,00 c	1.520,00	1.520,00	3.280,00 c
21281		21001010182	MIGUEL DE ALMEIDA FERNANDES CO		0,00	1.154,26	1.154,26	0,00
21283		21001010183	PALACIO DAS SACOLAS LTDA		0,00	525,00	525,00	0,00
21257		21001011505	BRASOFTWARE INFORMATICA		1.138,93 c	1.364,38	25,66	0,00
21262		21001011504	SEFGAMO E HUNGELAUB LTDA		0,00	30.145,00	30.145,00	0,00
21263		21001011504	SPINA REPRESENTAÇÕES COM		0,00	4.182,37	4.182,37	0,00
21264		21001011505	DAYTONA/FGS EXPRESS		0,00	187,95	187,95	0,00
21276		21001011511	MITTE COM E SERV GRAFICOS		525,45 c	740,02	222,37	0,00
21271		21001011512	REATO REPRESENTAÇÕES COMERCIAIS		0,00	191,59	191,59	0,00
21274		21001011513	PLATFORM LOG AMAZONS GERAIS		0,00	4.216,70	4.216,70	0,00
21273		21001011514	OSCAR EDSON PASI - ME		0,00	852,15	852,15	0,00
21288		21001011514	TATHIANE CAMARGO MACHADO		0,00	30.145,00	30.145,00	0,00
21287		21001011515	MACHADO E NOGUEIRA SOC. ADVOS		0,00	79.072,45	79.072,45	0,00
21276		21001011514	MM SOLUÇÕES TI LTDA		0,00	5.008,80	5.008,80	0,00
21277		21001011519	SÜELI SETSORO MINAMIA BAREMANN		0,00	5.700,00	5.700,00	0,00
21295		21001011520	TOTVS BRASILEIA SOFTWARE LTDA		38.384,88 c	4.700,92	3.786,04	18.400,00 c
21338		21001011524	THESE & FLATCHEK ADVOGADOS ASS		1.000,00 c	0,00	0,00	1.000,00 c
21332		21001011525	CANARA DE DIRIGENTES LOJISTAS		0,00	651,00	651,00	0,00

Este documento é cópia do original assinado digitalmente por GILSON AMILTON SGROTT. Protocolado em 25/07/2018 às 11:28:19, sob o número WLJ18100794383. Para conferir o original, acesse o site https://wsaj.fsc.jus.br/epi/infome e processo 0304258-08.2018.8.24.0033



335

**Balancete Analítico Consolidado (Valores em Reais)**

Folha: 00001

MPDEX(0641)

CNPJ/CPF: 10.742.889/0001-37

End.: Rodovia BR 101 4035-83LA 201-SALSERIOS - CEP: 88311-800

Município: Itajaí

UF: SC

Emitido em: 06/07/2018

Período: Janeiro a Maio de 2018

Acesso	Terc	Classificador	Nome da Conta	C/C	Saldo Inicial	Mov. Débito	Mov. Crédito	Saldo Final
21331		21001011503	MISSISSO COMERCIO E REPRE.		371,92 C	2.260,48	2.396,92	0,00
21336		21001011501	P. DE ALMEIDA FERREIRA GONCALO		0,00	90.800,00	90.000,00	0,00
21337		21001011502	LIBERRATI CONSTRUÇÃO E IMOB.		0,00	10.237,00	10.237,00	0,00
21338		21001011503	ASVEDO E FILHO - APOIO E DESE		0,00	202,93	202,93	0,00
21339		21001011504	HORONATI REPRESENTAÇÃO COMERC		0,00	6.140,45	6.040,65	0,00
21340		21001011540	CRAGO COMERCIO DE CERAIS		0,00	2.870,78	2.870,78	0,00
21341		21001011541	KALUMA COMERCIO E INDUSTRIA		0,00	0,00	18,00	18,00 C
21342		21001011542	COB 4 APARENCIA COMERCIAL LTDA		0,00	695,00	695,00	0,00
21343		21001011543	PRELOGRAPH ARTES GRAFICAS S/C		0,00	2.100,00	2.100,00	0,00
21345		21001011545	FABIO APARECIDO AMADO		0,00	11.874,00	11.874,00	0,00
21346		21001011546	LEGAL ACESSORIA LTDA		0,00	1.200,00	1.200,00	0,00
21347		21001011547	LEVYCAR TRADE SERVICES		0,00	130,04	130,04	0,00
21354		21001011554	AGILITY TRANSPORTES LTDA		0,00	550,00	550,00	0,00
21356		21001011556	LABORNET TEC DA INFORMACÃO		0,00	350,00	350,00	0,00
21357		21001011557	SAR REPRESENTAÇÕES COMERCIAIS		0,00	195,30	195,30	0,00
21358		21001011558	COMISSO FRANCOISE BOF GENTILE		0,00	16.800,00	16.800,00	0,00
21359		21001011559	PIECOLA REPRESENT COM.		0,00	2.119,34	2.119,34	0,00
21360		21001011560	CARLOS ALBERTO JANNA FILHO		0,00	185,00	185,00	0,00
21361		21001011561	MICARELLI REPRESENTAÇÕES		0,00	12.387,96	12.387,96	0,00
21362		21001011562	WENZEL & ASSADOS UNICH DE VENDAS		0,00	4.020,00	4.020,00	0,00
21363		21001011563	GOTCHA COOK & PAET		0,00	4.000,00	4.000,00	0,00
21364		21001011564	CLAUDIO DE OLIVE CARVALHO		0,00	4.000,00	12.000,00	8.000,00 C
21103		21001030000	FORNECEDORES MERCADO EXTERNO		2.206.571,40 C	531.455,91	2.369.122,88	4.038.238,31 C
21171		21001030071	JESTINI S.A		2.206.571,40 C	531.455,91	745.822,85	2.421.538,29 C
21172		21001030094	SALICA DEL ECUADOR S/A		0,00	0,00	211.410,93	211.410,93 C
21173		21001030091	SPR INTERNATIONAL FOOD GROUP C		0,00	0,00	800.691,36	800.691,36 C
21174		21001030096	ASISHOV S.A		0,00	0,00	605.096,81	605.096,81 C
21200		21002000000	EMPRESTIMOS E FINANCIAMENTOS		286.403,97 C	65.887,84	266.178,10	486.892,23 C
21202		21002010000	EMPRESTIMOS E FINANCIAMENTOS		286.370,16 C	0,00	68.514,58	354.884,74 C
21224		21002010001	C/C SOCIOS		77.766,54 C	0,00	0,00	77.766,54 C
21212		21002010003	SALDO C/C - BCU SWITZVAL		54,98 C	0,00	0,00	54,98 C
21211		21002010001	SALDO C/C - BCO BRASILEIRO		185,54 C	0,00	0,00	185,54 C
21227		21002010007	IMPLICITAS DESCONTADAS		208.383,08 C	0,00	68.514,58	276.877,66 C
21220		21002020000	BANCOS - CONTA GARANTIDA		31,81 C	0,00	0,00	31,81 C
21223		21002020001	BANCO FIEBRA C/C 6613001		1,81 C	0,00	0,00	1,81 C
21223		21002020002	BIC BANCOS		30,00 C	0,00	0,00	30,00 C
21215		21002030000	CREDITO IMOBILIARIO		0,00	65.887,84	197.663,52	131.775,68 C
21216		21002030001	CRÉD. IMOB. CONTRATO 88071-E		0,00	65.887,84	197.663,52	131.775,68 C
21300		21003000000	OBRIGACOES TRABALHISTAS		4.876,23 C	26.487,19	26.579,06	4.967,10 C
21301		21003010000	SALARIOS E ORDENADOS A PAGAR		4.876,23 C	26.487,19	26.579,06	4.967,10 C
21318		21003010008	SALARIO A PAGAR - FILIAL - SP		4.876,23 C	26.487,19	26.579,06	4.967,10 C
21400		21004000000	ENCARGOS SOCIAIS A PAGAR		683.721,96 C	14.489,09	18.093,76	687.326,43 C
21401		21004010000	ENCARGOS SOCIAIS A PAGAR		287.569,53 C	14.489,09	18.093,76	291.174,20 C
21411		21004010041	IMSD A RECOLHER		216.750,46 C	0,00	0,00	216.750,46 C
21414		21004010004	IRRF SOBRE SALARIO A RECOLHER		7.135,33 C	1.091,48	2.539,38	6.588,85 C
21416		21004010006	CONTRIB ASSISTENCIAL RECOLHER		0,00	122,67	245,34	122,67 C
21419		21004010009	IMSD A RECOLHER - FILIAL SP		61.706,56 C	9.226,64	12.746,63	60.226,55 C
21409		21004010010	PIS/P S A RECOLHER - FILIAL SP		1.576,58 C	4.048,38	2.562,19	400,07 C
21430		21004040000	ENCARGOS S/ TRIBUTOS A PAGAR		396.152,43 C	0,00	0,00	396.152,43 C
21432		21004040001	ENCARGOS S/TRIB. ESTADUAL A PG		122.979,95 C	0,00	0,00	122.979,95 C
21431		21004040002	ENCARGOS S/TRIB. FEDERAL A PG		273.172,48 C	0,00	0,00	273.172,48 C
21500		21005000000	OBRIGACOES TRIBUTARIAS FEDERAL		5.020.957,30 C	60.297,89	574.268,19	5.534.927,60 C

Este documento é cópia do original assinado digitalmente por GILSON AMILTON SGROTT. Protocolado em 25/07/2018 às 11:25:10, sob o número MJU18100794383. Para conferir o original, acesse o site https://esaj.tst.jus.br/sgsj, informe o processo 0304258-08.2018.8.24.0033



~~336~~  
336

**Balancete Analítico Consolidado (Valores em Reais)**

Folha: 00008

ANEXO(0643)

CNPJ/CPF: 10.242.888/0001-77

End.: Rodovia BR 301 4075-BARRA DAI-SALSHINDI - CEP: 88311-800

Município: Itajaí

UF: SC

Emitido em: 06/07/2018

Período: Janeiro a Maio de 2018

Acesso Zero	Classificador	Nome da Conta	C/C.	Saldo Inicial	Mov.Débito	Mov.Crédito	Saldo Final
21501	21005010000	OBRIGAÇÕES TRIBUTARIAS		4.940.496,24 C	30.485,67	568.945,36	5.478.645,93 C
21525	21005010015	ICMS A RECOLHER		21.899,02 C	30.485,67	35.557,91	26.170,24 C
21526	21005010016	ROPINA A RECOLHER		115.312,60 C	0,00	51.582,72	267.495,32 C
21527	21005010017	PIS A RECOLHER		46.601,89 C	0,00	11.130,29	97.912,24 C
21530	21005010020	ICMS RECOLHER IMPORTAÇÃO (IS)		144.070,72 C	0,00	0,00	144.070,72 C
21531	21005010021	ICMS RECOLHER IMPORTAÇÃO (IM)		62.382,07 C	0,00	0,00	62.382,07 C
21532	21005010022	SUBST TRIBUT A RECOLHER (ST)		4.223.981,65 C	0,00	389.791,89	4.613.673,58 C
21533	21005010023	SUBST TRIBUT A RECOLHER (IM)		85.834,42 C	0,00	19.186,74	108.023,16 C
21534	21005010024	SUBST TRIBUT A RECOLHER (IPR)		25.814,09 C	0,00	17.965,43	57.177,43 C
21535	21005010025	SUBST TRIBUT A RECOLHER (IND)		58.117,75 C	0,00	35.337,17	93.454,92 C
21536	21005010026	SUBST TRIB. A RECOLHER (ISC)		5.908,97 C	0,00	0,00	5.908,97 C
21537	21005010027	ICMS DIFERENCIAL DE ALIQUOTA		28.401,21 C	0,00	0,00	28.401,21 C
21538	21005010028	SUBST TRIB. A RECOLHER (R)		5.381,92 C	0,00	7.453,11	12.835,03 C
21503	21005020000	PARCELAMENTOS A PAGAR		60.214,01 C	24.293,27	6.222,83	42.164,51 C
21504	21005020001	PARCELAMENTO ICMS MG		60.214,01 C	24.293,27	6.222,83	42.164,51 C
21550	21005030000	JURGS S/ PARCELAMENTOS		20.214,23 C	5.318,95	0,00	14.717,38 C
21551	21005030001	JURGS S/ PARCELAMENTOS MG		20.214,23 C	5.318,95	0,00	14.717,38 C
21400	21004000000	RETEÇÕES NA FONTE A RECOLHER		67.793,59 C	2.185,02	2.053,69	67.662,26 C
21401	21004010000	RETEÇÕES NA FONTE A RECOLHER		67.793,59 C	2.185,02	2.053,69	67.662,26 C
21412	21004010001	ISS RETIDO A RECOLHER		29.437,41 C	855,51	154,58	29.296,41 C
21413	21004010003	PIS/COFINS/CSLL- RETIDO A REC.		1.511,39 C	890,01	1.145,73	1.847,13 C
21414	21004010004	INSS RETIDO A RECOLHER		35.430,28 C	0,00	0,00	35.430,28 C
21417	21004010007	IRRF RETIDO S/ PJ A REC		1.154,51 C	828,44	753,31	1.068,39 C
21700	21007000000	OBRIGACOES TRIBUT MUNICIPAIS		3.950,67 C	6.148,35	26.634,93	24.437,25 C
21750	21007020000	EMPRESTIMO PARY RELACIONADA RJ		3.371,98 C	5.567,74	24.865,19	22.669,41 C
21751	21007020001	JOSE EDUARDO SINÃO SP		3.371,98 C	5.567,74	24.865,19	22.669,41 C
21710	21007100000	JURGS RECUPERAÇÃO JUDICIAL		578,69 C	580,59	1.769,74	1.767,84 C
21717	21007100001	JURGS S/ IR		578,69 C	580,59	1.769,74	1.767,84 C
21800	21008000000	OUTRAS CONTAS		25.262,33 C	69.244,83	190.418,27	146.735,77 C
21801	21008010000	OUTRAS CONTAS A PAGAR		7.500,00 C	37.500,00	37.500,00	7.500,00 C
21811	21008010001	AUGUSTE S PAGAR		7.500,00 C	37.500,00	37.500,00	7.500,00 C
21840	21008400000	EMPRESTIMENTO/FINAC RJ		14.471,10 C	26.732,74	134.857,29	122.595,65 C
21841	21008400001	SIC BANCO 14.101880-5 CP		529,94 C	881,33	5.038,85	4.547,42 C
21842	21008400002	BDO BRASIL CTR 22/0502-X CP		354,58 C	855,35	3.895,94	3.095,17 C
21844	21008400004	BDO FIBER COM. 344113 CP		1.009,90 C	1.837,15	8.377,59	8.550,34 C
21845	21008400005	BANCO ITAU CP		232,59 C	422,29	2.180,78	1.970,08 C
21846	21008400006	BANCO SANTANDER CP		972,24 C	1.405,50	1.170,08	4.536,92 C
21847	21008400007	BANCO SAFRA CP		780,58 C	1.822,02	1.259,22	4.618,18 C
21848	21008400008	BANCO ABC CP		381,81 C	879,36	4.584,21	4.092,66 C
21849	21008400009	BANCO DO BRASCO CP		10.202,94 C	18.128,68	95.690,62	17.144,82 C
21880	21008500000	FORNECEDORES (RJ)		3.281,23 C	5.012,09	18.260,98	14.649,32 C
21851	21008500001	HEATEL TELECOMUNICAÇÕES		1,44 C	2,71	33,81	12,54 C
21852	21008500002	SHENIA BOYS EXPRESS		3,60 C	6,88	33,01	31,97 C
21853	21008500003	COOPERATIVA DOS TRANSPORTADORE		39,34 C	72,74	271,45	338,63 C
21854	21008500004	TANIA COMEX SERVIÇOS MARITIMOS		3,41 C	5,73	25,97	23,63 C
21855	21008500005	BRINQUEPISTA DOM. E REPRESENTI		0,83 C	1,05	8,11	7,34 C
21856	21008500006	DC LOGISTICS BRASIL		4,07 C	7,25	37,68	34,32 C
21857	21008500007	MARCO LEOZ REPRESENTAÇÕES		1,03 C	1,85	9,62	8,76 C
21858	21008500008	TRANSPORTES HESTOLINI		7,34 C	13,76	70,21	64,01 C
21859	21008500009	MISA OTH TRANSPORTES		11,36 C	20,65	105,61	94,27 C
21839	21008500010	BANCO SUTISA CP		628,70 C	1.144,95	5.844,90	5.328,65 C

Este documento é cópia do original assinado digitalmente por GILSON AMILTON SCROTT. Protocolado em 25/07/2018 às 11:28:19 sob o número MJU/18100794383. Para conferir o original, acesse o site https://wsaj.jsc.jus.br/wajasy, informe o processo 0304258-08.2018.8.24.0033

~~337~~  
337

**Balancete Analítico Consolidado (Valores em Reais)**

Folha: 00909

ANEX(844)

CNPJ/CPF: 10.242.899/0001-77

End.: Rodovia BR 103 6075-SALA 200-BALSNEUC - CEP: 88311-600

Município: Itajaí

UF: SC

Emitido em: 06/07/2018

Período: Janeiro a Maio de 2018

Asseso	Terc	Classificador	Nome da Conta	C/C.	Saldo Inicial	Nov. Débito	Nov. Crédito	Saldo Final
21860		21008500010	SUL DINAMICA TRANSPORTES		9,14 C	16,70	85,20	77,64 C
21861		21008500011	TRANSPORTADORA EMBOCAÇÃO		0,11 C	0,24	1,30	1,17 C
21862		21008500012	DIARISTA SERVIÇOS		1,26 C	13,48	81,75	62,63 C
21863		21008500013	CONQUISTA REPRESENTAÇÕES		2,96 C	5,38	27,48	25,08 C
21864		21008500014	VAGNER REPRESENTAÇÕES COM		1,59 C	3,59	18,82	17,72 C
21865		21008500015	ALLESIO CONSULTORIA EM TREINAM		4,75 C	6,72	44,59	40,52 C
21866		21008500016	ISS E PRIMO COM. E REPRESENTAÇ		1,04 C	1,95	9,92	9,81 C
21867		21008500017	COMERCO MARCOO SCOTTINI		11,27 C	20,49	184,68	95,46 C
21868		21008500018	INOVAR EVENTOS		2,02 C	3,70	17,88	17,88 C
21869		21008500019	NICK MARKETING PROMOCIONAL		4,82 C	6,95	45,68	41,63 C
21870		21008500020	BOQUEIRA E NASCIMENTO DA SILVA		5,07 C	9,23	47,11	42,95 C
21871		21008500021	RUN COM E ESPRES DE PROD ALIM		2,34 C	4,20	21,49	20,43 C
21872		21008500022	SUPERMERCADOS BR COM. DE ALIM		1,70 C	3,08	15,72	14,24 C
21873		21008500023	SABUMA REPRESENTAÇÕES		1,28 C	1,37	12,08	10,99 C
21874		21008500024	SANTAS REPRESENTAÇÕES		1,69 C	1,01	23,41	24,89 C
21875		21008500025	STRETTA COMUNICAÇÃO		2,23 C	3,99	20,41	20,63 C
21876		21008500026	GRANDE RIO REPRESENTAÇÕES		1,82 C	3,23	16,51	15,50 C
21877		21008500027	MARCO POLON QUATICA E EDITORA		2,17 C	3,84	19,73	19,84 C
21878		21008500028	CONCORDIA LOGISTICA		80,68 C	146,92	749,97	683,73 C
21879		21008500029	MODUM REPRESENTAÇÕES		2,04 C	3,71	18,91	17,94 C
21880		21008500030	DIET PARTICIPAÇÕES		3,19 C	4,37	47,83	43,81 C
21881		21008500031	SMART REPORT DESENV. SIST. AKA		22,39 C	34,44	336,77	324,72 C
21882		21008500032	FERNAPACK INDUSTRIA DE EMBALAG		0,47 C	0,84	4,29	3,92 C
21883		21008500033	VISUAL PROMOCIONAL COM SERV.		0,38 C	12,65	64,56	58,95 C
21884		21008500034	QUADRA E WEBER		0,50 C	0,97	9,92	9,45 C
21885		21008500035	GUSMÃO D LARSENIE AVANÇADO		2,59 C	4,81	24,51	22,29 C
21886		21008500036	S.M RETT REPRESENTAÇÕES		1,34 C	2,39	12,21	11,16 C
21887		21008500037	STRIKE - REPRESENTAÇÕES		2,50 C	4,40	23,47	21,37 C
21888		21008500038	TOTAL COMERC. E REPRESENTAÇÕES		0,45 C	0,90	4,53	4,08 C
21889		21008500039	TRANSMARCA TRANSPORTES		62,48 C	115,40	390,13	338,01 C
21890		21008500040	REGAFORT DISTRIB IMP E EXP		1,91 C	3,49	17,77	16,19 C
21891		21008500041	SOIXAS E RAMOS COMERCIAL		0,47 C	0,84	4,30	3,93 C
21892		21008500042	3RKO ORGANIZAÇÃO CONTABIL		32,21 C	58,54	299,38	270,95 C
21893		21008500043	MARIA EDIVANIA B. DE SOUZA		1,25 C	2,31	11,82	10,80 C
21894		21008500044	VIOLICUE VIAGENS E TURISMO		0,18 C	0,31	1,49	1,38 C
21895		21008500045	SMART PROMO SERVICE		8,11 C	30,40	163,84	142,35 C
21896		21008500046	EXPRESSO JAVALI		1,79 C	14,13	72,15	65,81 C
21897		21008500047	EXCELENCIA LOGISTICA		16,80 C	30,47	156,53	142,64 C
21898		21008500048	PURTO NEGRO POCHA TERM DE CARGA		3,48 C	4,48	22,09	20,89 C
21899		21008500049	JL MARRÃO TRANSP CARGA T E LOG		27,49 C	50,11	255,85	233,21 C
21900		21008500050	SUA MAJESTADE TRANSP. LOG E AR		14,31 C	62,49	318,02	280,84 C
21901		21008500051	E PINHEIRO DINI		4,09 C	7,53	38,42	34,08 C
21902		21008500052	APL SOLUÇÕES DE LOGISTICA		44,68 C	81,35	416,28	378,61 C
21903		21008500053	SEIXO GUARÁ DE DOC. DE LOGIST		827,01 C	827,12	0,54	0,49 C
21904		21008500054	MARICHI AGENCIAS EMPRESAS		2,61 C	4,69	23,97	21,89 C
21905		21008500055	TRANSJUCA TRANSP. RODOV.		26,25 C	47,97	244,31	222,70 C
21906		21008500056	TRANSJUCA		13,58 C	22,98	117,26	106,88 C
21907		21008500057	TUDON TRADE S.A.		15,29 C	27,93	142,15	139,41 C
21908		21008500058	VEDONHINES SERV. ACH HABITADOS		13,11 C	60,31	387,87	285,27 C
21909		21008500059	LUCIA EDITE MULLER LENCIA		4,18 C	7,36	38,61	35,61 C
21910		21008500060	ADRIANO TRANSP. LOGIS E SERV		20,31 C	64,31	328,58	289,34 C
21911		21008500061	MALHE BARROSO E ADRIANO ASS		11,46 C	20,95	116,93	97,44 C
21912		21008500062	FORMS INTERMEDIÇÃO DE NEGOCIO		1,99 C	4,96	26,00	23,03 C
21913		21008500063	FISCO FORN INTEG COM		0,23 C	0,39	1,90	1,74 C
21914		21008500064	LOTRAN LOGISTICA E TRANSPORTES		7,51 C	13,64	89,63	83,50 C
21915		21008500065	ENIAG TRANSPORTES E LOGISTICA		0,72 C	1,33	6,77	6,16 C
21916		21008500066	JSL S/A		2,46 C	4,41	22,55	20,40 C
21917		21008500067	YOLANDA LOG RNS TRANSP		36,17 C	69,48	354,72	323,41 C
21918		21008500068	PRONATEMATERCOOPERAS AID IND		33,84 C	61,58	318,41	286,47 C
21919		21008500069	R E FACIL		4,23 C	7,63	38,99	35,59 C
21920		21008500070	CREINO DOM INTERNACIONAL		0,03 C	0,07	0,34	0,30 C
21921		21008500071	BRASIL EXPRESS TRANSP. DISTRIB		6,63 C	32,15	61,97	56,45 C
21922		21008500072	RODANA CONSULTORIA COOP. AMAZON		0,38 C	1,44	7,43	6,73 C

Este documento é cópia do original assinado digitalmente por GILSON AMILTON SCARDOTT, Protocolado em 25/07/2018 às 11:28:19, sob o número MJJ18100794363. Para conferir o original, acesse o site https://esaj.jsc.jus.br/escj/, informe o processo 0304258-08.2018.8.24.0033



338

## Balancete Analítico Consolidado (Valores em Reais)

Folha: 00010

AMPEX (8441)

CNPJ/CPF: 10.242.889/0001-77

End.: Rodovia BR 101 4075-SALA 201-BALNEIROS - CEP: 88331-800

Município: Itajaí

UF: SC

Emitido em: 06/07/2018

Período: Janeiro a Maio de 2018

Acesso	Faz	Classificador	Nome da Conta	C/C	Saldo Inicial	Mov. Débito	Mov. Crédito	Saldo Final
21946		21008500076	CLEBIO BOTELEO T INFORMATICO		680,63 c	601,09	3,49	3,03 c
21947		21008500077	CIAT CENTRO INT ARMAZ TRANSF		3,67 c	6,35	14,04	31,06 c
21948		21008500078	FUTURA DISTR. DE ALIMENTOS		26,30 c	67,94	244,69	223,45 c
21949		21008500079	ASSOCOR TECNOL E INFORMACAO		6,43 c	8,22	43,06	39,27 c
21950		21008500080	WIM TRANSP E LOGISTICA MERCADO		1,81 c	3,23	16,49	15,27 c
21951		21008500081	JULIANA FARIOLA H CIGAR		3,39 c	6,14	31,55	28,75 c
21953		21008500082	SP HOUSE REPRESENTAÇÕES		5,39 c	18,90	55,65	50,74 c
21953		21008500082	COSTA VERDE REPSER. COM		0,26 c	6,95	2,22	2,93 c
21954		21008500084	ZLOGRAN REPSER. COM.		1,76 c	3,27	16,68	15,13 c
21955		21008500085	HM REPRESENTAÇÕES		6,33 c	11,12	36,82	31,85 c
21958		21008500087	TRUMI FORT REPRESENTAÇÕES		5,29 c	5,89	29,41	27,00 c
21957		21008500087	ASSOC. BRAS DAS EMP C EXPO		2,13 c	3,92	20,06	18,27 c
21959		21008500088	HN NINEMDA E HESPANOL		0,11 c	0,18	0,81	0,74 c
21959		21008500089	COMERCIAL TV		0,54 c	0,98	5,01	4,57 c
21960		21008500090	PORTALEZA DISTR. E LOGISTICA		1,18 c	2,23	11,32	10,28 c
21961		21008500091	CDIA CENTRAL MINISTRA ATAC.		0,27 c	0,49	2,50	2,28 c
21962		21008500092	CASAS GUARABARA COMERT		0,31 c	0,60	3,53	3,20 c
21964		21008500094	SUPERMERCADO N DAITO		0,11 c	0,18	0,81	0,74 c
21965		21008500095	COVASSI SUPERMERCADOS		0,65 c	1,25	6,35	5,75 c
21964		21008500096	ARMAZEM MATEUS		208,71 c	140,90	2.176,66	2.331,45 c
21967		21008500097	SOC. DIST DE ALIM E BEBIDAS		1,08 c	1,96	10,01	8,13 c
21968		21008500098	DOCO BOM SUPERMERCADO		8,63 c	1,09	5,49	5,03 c
21969		21008500098	SISA BR DISTR. E AGACIANTA		3,06 c	0,15	0,67	0,60 c
21970		21008500100	JOMES RAFINA E CIA		1,74 c	2,81	12,59	11,55 c
21971		21008500101	INACAMA BRITOLINA		0,34 c	0,56	2,50	2,28 c
21972		21008500101	S.M.COM. DE ALIMENTOS		0,38 c	0,61	2,99	2,74 c
21973		21008500103	EMILIO BOA		0,43 c	1,09	5,48	3,02 c
21974		21008500104	MERCADINHO CHAMA		0,54 c	0,98	5,01	4,57 c
21975		21008500105	MERCADO VERATTI		0,73 c	1,39	7,07	6,41 c
21976		21008500106	SUPERMERCADO IMAÇOS LOPES		1,36 c	2,45	12,51	11,42 c
21977		21008500107	SUPERMERCADO A&P		1,13 c	2,04	10,58	9,59 c
21978		21008500108	PARATY ATACADO E DISTRIBUICAO		4,46 c	8,17	41,67	37,36 c
21978		21008500109	RAIMY COM. DE PRODUTOS ALIMTS		1,96 c	3,58	18,18	16,59 c
21990		21008500110	QUEIROZ E SOUSA		0,11 c	0,18	0,81	0,80 c
21981		21008500111	STO ATACADISTA DISTR PROD ALIM		1,26 c	2,25	11,49	10,50 c
21982		21008500112	SUPERM SUPERMOM DE ASSIS		0,10 c	0,14	0,50	0,46 c
21983		21008500113	SUPERMERCADO SAGAI DE PRODUTOS		0,04 c	0,11	0,66	0,57 c
21984		21008500114	MAERSE LIME		3,66 c	6,44	33,93	30,95 c
21985		21008500115	ALIANÇA NAVEGAÇÃO		0,69 c	1,26	6,42	5,85 c
21985		21008500115	CARVALHO E FERNANDES		0,02 c	0,87	0,36	0,32 c
21986		21008500116	OSAY GROUP AGENCIAS BRASIL		64,71 c	117,44	601,55	569,42 c
21986		21008500116	SILVA E BARROSA COM. DE ALIM		0,54 c	0,98	5,01	4,57 c
21987		21008500117	AMAX MARKETIM		1,20 c	2,11	10,80	9,89 c
21987		21008500117	SUPERMERCADO BERNARDINI		0,27 c	0,44	2,24	2,05 c
21988		21008500118	AT REPRESENTAÇÕES		9,64 c	17,41	89,88	81,93 c
21988		21008500118	VIVIO NILE COM. DE ALIMENTOS		0,18 c	0,31	1,50	1,37 c
21988		21008500119	OLINDY DISTR. E COM. DE ALIM		4,18 c	7,62	38,88	35,44 c
21995		21008500119	SAMARA RELATORIO		6,95 c	12,11	64,87	59,11 c
21435		21008500120	R E PROMOCOES E EVENTOS		13,78 c	24,90	127,18	115,96 c
21990		21008500120	EM ATUA MERCADO		0,43 c	1,09	5,48	3,03 c
21991		21008500121	ANDRADE E LACAS SOCIEDADE		6,85 c	13,08	67,14	60,92 c
21426		21008500121	RL ADMINISTRAÇÃO E SERVIÇOS		5,90 c	10,71	54,75	49,92 c
21427		21008500122	LN DA COSTA E CIA		6,44 c	13,09	61,73	56,28 c
21992		21008500122	SUPERMERCADO BALDES		0,34 c	0,63	3,24	2,97 c
21438		21008500123	CARGO EXPRESS DESPACHOS ADUANE		5,82 c	10,56	53,91	49,17 c
21993		21008500123	RENE ALVES SOEIRA CH EXOT		4,78 c	8,67	44,27	40,38 c
21428		21008500124	ANDRE SANDRO BARROS		1,23 c	2,30	11,75	10,64 c
21434		21008500130	SINRA SUPRIMENTO DE ESCRITORIO		0,48 c	0,96	4,89	4,41 c
21431		21008500131	MVD TRANSPORTES E SERVIÇOS		41,05 c	74,78	381,78	347,97 c
21432		21008500132	ANDRADE LOPES E REPRESENTAÇÕES		1,15 c	2,88	12,45	11,72 c
21433		21008500133	ELINE GOMES DA COSTA		0,90 c	1,57	7,98	7,31 c
21434		21008500134	ARMAZEM BOM ARMAZEN. DE DOCS		0,29 c	0,50	2,55	2,34 c
21435		21008500135	BIO TRADING E EMPREENDEDIOS		2,48 c	4,41	22,52	20,55 c

Este documento é cópia do original assinado digitalmente por GILSON AMLTDN SGROTT. Protocolado em 25/07/2018 às 11:28:19, sob o número WL018100791363. Para conferir o original, acesse o site https://esaj.jsc.jus.br/escj/, informe o processo 0304258-08/2018 e o número WL018100791363.



## Balancete Analítico Consolidado (Valores em Reais)

MPER0641)

CNPJ/CPF: 10.242.889/0001-77

End.: Rodovia BR 101 4075-SALA 201-SALGUEIRO - CEP: 88311-600

Município: Itajaí

UF: SC

Emitido em: 06/17/2018

Período: Janeiro a Maio de 2018

Acesso	Year	Classificador	Nome da Conta	C/C	Saldo Inicial	Nov.Débito	Nov.Crédito	Saldo Final
21436		21008500136	SOMFIM E VAGAGE		8,31 C	0,56	2,85	1,60 C
21437		21008500137	CASTANHEIRA DA S. SUP DE ALIM		8,15 C	0,32	3,52	1,38 C
21438		21008500138	COOP DE TRANSP DO VALE DOITAV		3,04 C	5,82	28,20	25,72 C
21439		21008500139	DESTRO BRASIL DISTRIBUIÇÃO		1,82 C	3,23	18,52	15,51 C
21440		21008500140	OGES REPRESENT. COMERCIAIS		2,11 C	2,84	13,63	17,98 C
21442		21008500142	J J REFRIGERAÇÃO		0,01 C	0,96	2,31	6,86 C
21443		21008500143	J A BOSSIN REPRESENTAÇÕES		0,31 C	0,56	2,87	1,62 C
21444		21008500144	LARI KEEPER DO PROD ALIM		0,41 C	0,73	3,64	3,93 C
21445		21008500145	MERCADINHO ALVES E MARIA		2,05 C	2,36	15,01	12,70 C
21449		21008500149	MAVARRO E TOLEDO REP COM		0,06 C	0,27	1,36	1,15 C
21452		21008500152	NOLDO REPRESENTAÇÕES COM		0,63 C	1,13	5,87	5,37 C
21454		21008500154	RODRIGUES E RODRIGUES SUPERMERC		0,94 C	0,98	5,01	4,57 C
21455		21008500155	SONARTE REPRESENTAÇÕES		1,92 C	2,44	17,58	18,07 C
21457		21008500157	SUPERMERCADO SIGAS E FILILOS		2,17 C	2,92	25,02	18,27 C
21456		21008500156	SUCCESSO REPRESENTAÇÕES COM		1,05 C	2,36	17,13	15,62 C
21458		21008500158	TIAGO ADEMIR DO ANGELO S. FOOD		1,41 C	2,52	12,90	11,79 C
21459		21008500159	ZAGA MACHADO SERV. COM REPRES		3,38 C	6,44	33,15	30,03 C
21460		21008500160	Z FL PRINCÍPIOS E EVENTOS		3,93 C	7,19	34,70	33,44 C
<b>21900</b>		<b>21009000000</b>	<b>PROVISÕES</b>		<b>1.837,30 C</b>	<b>0.177,86</b>	<b>20.682,35</b>	<b>14.341,79 C</b>
<b>21901</b>		<b>21009010000</b>	<b>PROVISÕES TRABALHISTAS</b>		<b>1.837,30 C</b>	<b>0.177,86</b>	<b>20.682,35</b>	<b>14.341,79 C</b>
21911		21009010001	FÉRIAS		1.362,96 C	7.578,16	16.053,60	8.038,03 C
21912		21009010002	INSS SOBRE FÉRIAS		365,28 C	599,71	913,20	678,77 C
21913		21009010003	FÓTS SOBRE FÉRIAS		109,04 C	6,00	273,60	381,64 C
21914		21009010004	13 SALARIO		0,00	6,00	2.655,60	2.655,60 C
21915		21009010005	INSS SOBRE 13 SALARIO		0,00	6,00	684,90	684,90 C
21916		21009010006	FÓTS SOBRE 13 SALARIO		0,00	6,00	284,48	284,48 C
<b>21110</b>		<b>21011000000</b>	<b>ADIANTAMENTO DE CLIENTES</b>		<b>56.013,92 C</b>	<b>310,00</b>	<b>1.442,33</b>	<b>57.146,23 C</b>
<b>21150</b>		<b>21011020000</b>	<b>ADIANTAMENTOS</b>		<b>56.013,92 C</b>	<b>310,00</b>	<b>1.442,33</b>	<b>57.146,23 C</b>
21160		21011020001	ADIANTAMENTO DE CLIENTES		56.013,92 C	310,00	1.442,33	57.146,23 C
<b>22000</b>		<b>22000000000</b>	<b>PASSIVO NAO CIRCULANTE</b>		<b>42.759.058,92 C</b>	<b>1.913.154,60</b>	<b>1.539.405,46</b>	<b>42.385.307,78 C</b>
<b>22220</b>		<b>22020000000</b>	<b>FORNECEDORES EM RECUP JUDICIAL</b>		<b>1.234.197,41 C</b>	<b>12.350,99</b>	<b>0,00</b>	<b>1.221.806,42 C</b>
<b>22221</b>		<b>22020200000</b>	<b>FORNECEDORES EM RECUP JUDICIAL</b>		<b>1.234.197,41 C</b>	<b>12.350,99</b>	<b>0,00</b>	<b>1.221.806,42 C</b>
22222		22020200001	NETTEL TELECOMUNICAÇÕES		1.358,16 C	13,69	0,00	1.354,57 C
22223		22020200002	SOUZA BOVS EXPRESS		3.488,36 C	14,91	0,00	3.453,45 C
22224		22020200003	COOPERATIVA DOS TRANSPORTADORE		36.348,53 C	369,77	0,00	36.578,79 C
22225		22020200004	CANIA OCEK SERVIÇOS MARÍTIMOS		2.579,79 C	25,82	0,00	2.553,97 C
22226		22020200005	BRINQUETARIA COM E REPRESENTAÇ		800,43 C	8,03	0,00	792,40 C
22227		22020200006	DE LOGÍSTICA BRASIL		3.743,72 C	37,47	0,00	3.706,25 C
22228		22020200007	MARCOS LOES REPRESENTAÇÕES		956,31 C	9,97	0,00	946,34 C
22229		22020200008	TRANSPORTES BERTOLINI		6.003,40 C	63,89	0,00	6.013,71 C
22230		22020200009	HEFA GUM TRANSPORTES		10.503,80 C	105,12	0,00	10.398,74 C
22231		22020200010	SUL DINAMICA TRANSPORTES		6.471,74 C	64,78	0,00	6.386,96 C
22232		22020200011	TRANSPORTADORA EMBORAÇÃO		127,71 C	1,28	0,00	126,43 C
22233		22020200012	EMERITO SERVIÇOS		6.834,30 C	68,38	0,00	6.765,91 C
22234		22020200013	CONQUISTA REPRESENTAÇÕES		2.734,34 C	27,38	0,00	2.706,96 C
22235		22020200014	VAGNER REFINATOR REPRESENT COM		1.867,82 C	18,69	0,00	1.849,13 C
22237		22020200016	ALLESSE CONSULTORIA EM TREINAM		4.420,19 C	44,24	0,00	4.375,95 C
22238		22020200017	IM D PRIMO COM. E REPRESENTAÇ		982,89 C	9,84	0,00	973,05 C
22239		22020200018	GERMANO MARCOS SCOTTINI		10.415,24 C	104,23	0,00	10.311,01 C
22240		22020200019	INOVAR INVESTOS		1.878,23 C	18,78	0,00	1.859,45 C
22242		22020200020	RIX MARKETING PROFISSIONAL		4.544,99 C	45,48	0,00	4.499,51 C
22243		22020200021	RODRIGUA E MASCARENHA DA SILVA		4.686,55 C	46,90	0,00	4.639,65 C
22244		22020200023	REM COM E REPARA DE PROD ALIM		2.141,15 C	21,43	0,00	2.119,72 C
22243		22020200024	SUPERMERCADOS EM COM LDO ALIM		1.564,70 C	15,66	0,00	1.549,04 C
22245		22020200024	SAMANDA REPRESENTAÇÕES		1.198,78 C	12,00	0,00	1.186,78 C
22246		22020200025	DANTAS REPRESENTAÇÕES		1.534,85 C	15,38	0,00	1.521,47 C

Este documento é cópia do original assinado digitalmente por GILSON AMIL TOM SOROTT, Protocolado em 25/07/2018 às 11:28:16, sob o número WJ11810079-3303. Para conferir o original, acesse o site <https://esaj.jsc.jus.br/sgsgweb/wj11810079-3303>, Para conferir o original, acesse o site <https://esaj.jsc.jus.br/sgsgweb/wj11810079-3303>.



340

## Balancete Analítico Consolidado (Valores em Reais)

Folha: 00012

MPLEX(0641)

CNPJ/CPF: 10.242.889/0001-77

End.: Rodovia BR 101 4675-SALA 101-CALDEIRAS - CEP: 88311-800

Município: Itajaí

UF: SC

Emitido em: 06/07/2018

Período: Janeiro a Maio de 2018

Acesso	Terc	Classificador	Nome da Conta	C/C.	Saldo Inicial	Mov.Débito	Mov.Crédito	Saldo Final
21247		22020020025	DIRETA COMUNICAÇÃO		2.034,28 €	28,36	0,00	2.013,92 €
21248		22020020027	GRANDE RIO REPRESENTAÇÕES		1.647,60 €	16,49	0,00	1.631,11 €
21249		22020020028	MAPAS ESCOLA GRAFICA E EDITORA		1.968,43 €	19,70	0,00	1.948,73 €
21254		22020020029	CONCORDIA LOGISTICA		14.600,45 €	746,57	0,00	13.853,88 €
21253		22020020029	RODION REPRESENTAÇÕES		1.881,81 €	18,83	0,00	1.863,04 €
21255		22020020030	SIS PARTICIPAÇÕES		4.758,35 €	47,82	0,00	4.711,13 €
21256		22020020031	SMART REPORT DESENV SIST ANALI		13.607,55 €	136,18	0,00	13.471,37 €
21257		22020020032	EMMAPACK INDUSTRIA DE EMBALAG		427,84 €	4,28	0,00	423,56 €
21258		22020020033	VISUAL PRODUCTION COM SERV		6.421,08 €	64,28	0,00	6.356,82 €
21259		22020020034	QUORA E MERSE		485,38 €	4,86	0,00	480,52 €
21260		22020020035	GISMÃO E LARSENIA ADVOGADOS		2.431,99 €	24,34	0,00	2.407,65 €
21261		22020020035	G. M. FEIT REPRESENTAÇÕES		1.218,04 €	12,19	0,00	1.205,85 €
21264		22020020036	OTRIKE - REPRESENTAÇÕES		2.336,79 €	23,33	0,00	2.313,46 €
21263		22020020037	TOTAL COMERC. E REPRESENTAÇÕES		445,56 €	4,46	0,00	441,10 €
21263		22020020038	TRANSCORONA TRANSPORTES		58.099,91 €	587,45	0,00	58.112,46 €
21264		22020020039	MEGAPORT DISTRIE EMP E EXP		1.767,15 €	17,68	0,00	1.749,47 €
21265		22020020040	SERVAIS E RAMOS COMERCIAL		428,57 €	4,29	0,00	424,28 €
21266		22020020041	1999 ORGANIZAÇÃO CONTABIL		29.778,94 €	298,03	0,00	29.481,91 €
21267		22020020042	MARIA EDIVANIA B. DE SOUZA		1.178,07 €	11,79	0,00	1.166,28 €
21268		22020020043	TIVOLIUM VIAGEM E TURISMO		149,00 €	1,49	0,00	147,51 €
21269		22020020044	SMART POCMO SERVICE		15.311,48 €	153,43	0,00	15.158,05 €
21272		22020020045	EMPRESSO JAVALI		7.180,90 €	71,86	0,00	7.109,04 €
21273		22020020045	INTELENCIA LOGISTICA		15.945,37 €	159,77	0,00	15.785,60 €
21274		22020020047	PORTO SECO ROCHA TEND DE CARGA		2.279,58 €	22,81	0,00	2.256,77 €
21275		22020020048	JL MORGÃO TRANSP CARGA T E LOG		25.441,21 €	254,66	0,00	25.186,55 €
21276		22020020049	SUR MAJESTADE TRANSP, LOG E ARM		31.733,16 €	317,57	0,00	31.415,59 €
21277		22020020050	E FIMBERIO DINIZ		3.815,83 €	38,19	0,00	3.777,64 €
21278		22020020051	APL SOLUÇÕES DE LOGISTICA		41.388,11 €	413,40	0,00	40.974,71 €
21279		22020020052	JEIKO SUMAR DE DOC. DE LOGIST		54,07 €	0,54	0,00	53,53 €
21282		22020020053	HAZELHI ADMINISTRAC EMPREITAS		2.388,07 €	23,90	0,00	2.364,17 €
21283		22020020054	TRANSJUCA TRANSP. LOGIST.		24.298,30 €	243,17	0,00	24.055,13 €
21284		22020020055	TRANSJUCINA		11.838,60 €	116,68	0,00	11.721,92 €
21285		22020020055	TECOM SHAPE S.A		14.141,22 €	141,56	0,00	13.999,66 €
21286		22020020057	VEDONINTER SERV.ADM. MARITIMOS		30.822,90 €	306,48	0,00	30.516,42 €
21287		22020020058	J. EL. PROMOÇÕES E EVENTOS		3.846,37 €	38,53	0,00	3.807,84 €
21288		22020020058	LURIA EDITE MULLER LOGIST		3.844,38 €	38,47	0,00	3.805,91 €
21289		22020020060	ADUARCAO TRANSP. LOGIST. E SERV		32.856,52 €	328,81	0,00	32.527,71 €
21291		22020020061	WALMER BARROSO E ADVOGADOS ASS		10.631,21 €	106,39	0,00	10.524,82 €
21292		22020020063	MPRM INTERMEDIACAO DE NEGOCIOS		2.513,08 €	25,15	0,00	2.487,93 €
21293		22020020063	FLIOG FORM INTSG SIST COM		189,17 €	1,90	0,00	187,27 €
21294		22020020064	LOTRAN LOGISTICA E TRANSPORTES		6.928,46 €	69,34	0,00	6.859,12 €
21295		22020020065	ENLOG TRANSPORTES E LOGISTICA		672,42 €	6,73	0,00	665,69 €
21296		22020020066	JSL S/A		2.247,69 €	22,48	0,00	2.225,21 €
21297		22020020067	YOLANDA LOG ARM TRANSP		35.396,54 €	353,13	0,00	35.043,41 €
21298		22020020069	PRICEMATERAQUECOOPERS AGR IND		31.276,76 €	313,03	0,00	30.963,73 €
21299		22020020069	B E FACIL		3.883,39 €	38,88	0,00	3.844,51 €
21310		22020020070	CHEIRO DOM INTERNACIONAL		32,67 €	0,33	0,00	32,34 €
21311		22020020071	BRASIL EXPRESS TRANSP SISTRIE		6.159,70 €	61,64	0,00	6.098,06 €
21312		22020020072	OCIANA CONISSORIA DESP AMAZONI		156,29 €	1,57	0,00	154,72 €
21313		22020020073	OLEGIO BOTELHO T INFORMATICO		548,17 €	5,48	0,00	542,69 €
21314		22020020074	CIAT CENTRO INT ANUAL TRANSP		3.386,70 €	33,93	0,00	3.352,77 €
21315		22020020075	PITURA DIST. DE ALMEIDA		24.336,95 €	243,55	0,00	24.093,40 €
21316		22020020076	RESURGE TECHNL E INFORMACAO		4.316,59 €	43,23	0,00	4.273,36 €
21317		22020020077	MTR TRANSP E LOGISTICA MERCALO		1.644,91 €	16,46	0,00	1.628,45 €
21318		22020020078	JULIANA FABIOLA M SILVA		3.138,93 €	31,42	0,00	3.107,51 €
21319		22020020079	RP SOUZA REPRESENTAÇÕES		5.335,14 €	53,49	0,00	5.281,65 €
21320		22020020080	COSTA VERDE REPRER COM		221,88 €	2,21	0,00	219,67 €
21321		22020020081	ELOGAN REPRER. COM.		1.654,94 €	16,58	0,00	1.638,36 €
21322		22020020082	M4 REPRESENTAÇÕES		5.658,38 €	56,61	0,00	5.601,77 €
21323		22020020083	TRUST FERT REPRESENTAÇÕES		2.945,59 €	29,48	0,00	2.916,11 €
21324		22020020084	ASSOC BRAS DAS EMP C EXPO		1.993,35 €	19,93	0,00	1.973,42 €
21325		22020020085	MIR MIRANDA E REPRESENTA		86,73 €	0,86	0,00	85,87 €
21326		22020020086	PORTALEZA DISTE E LOGISTICA		1.123,24 €	11,23	0,00	1.112,01 €

Este documento é cópia do original assinado digitalmente por CILSON AMILTON SGROTT. Protocolado em 25/07/2018 às 11:28:19, sob o número WUJ18100794383. Para conferir o original, acesse o site <http://mpj.sc.jus.br/bsvbsaj/>, informe o processo 0304258-08.2018.8.24.0033



431  
341

## Balancete Analítico Consolidado (Valores em Reais)

Folha: 00013

ANEXO 04/11

CNPJ/CPF: 10.242.889/0001-77

End.: Rodovia BR-101 4675-SALA 201-BALSEINCO - CEP: 88311-600

Município: Itajaí UF: SC

Emitido em: 04/07/2019

Período: Janeiro a Maio de 2018

Anexo	Year	Classificador	Nome da Conta	C/C	Saldo Inicial	Nov. Débito	Nov. Crédito	Saldo Final
22327	2018	2002000087	COMERCIAL CV		498,34 C	4,99	0,00	493,35 C
22328	2018	2002000088	COMA CENTRAL MINEIRA ATAC.		249,37 C	2,40	0,00	246,97 C
22329	2018	2002000089	CASAS DIANÁARA COBERT		348,84 C	3,40	0,00	345,44 C
22330	2018	2002000090	SUPERMERCADOS H SAITO		80,99 C	8,81	0,00	72,18 C
22331	2018	2002000091	COVARNA SUPERMERCADOS		627,91 C	4,28	0,00	623,63 C
22332	2018	2002000092	ARMAZEM MATHEZ		278.198,84 C	2.764,09	0,00	275.434,75 C
22333	2018	2002000093	DOC DIST DE ALIM E BEBIDAS		996,68 C	6,97	0,00	989,71 C
22334	2018	2002000094	GOOD BOM SUPERMERCADOS		548,17 C	8,49	0,00	540,68 C
22335	2018	2002000095	SIGA DO DISTR. E ATACADISTA		64,78 C	0,48	0,00	64,30 C
22336	2018	2002000096	JORGE BATISTA E CIA		1.256,96 C	12,56	0,00	1.244,40 C
22337	2018	2002000097	IRACEMA BENTELINA		249,17 C	2,49	0,00	246,68 C
22338	2018	2002000098	R.M COM. DE ALIMENTOS		299,00 C	2,99	0,00	296,01 C
22339	2018	2002000099	IRÃOS DOA		547,12 C	5,48	0,00	541,64 C
22340	2018	2002000100	MERCADINHO CIAMA		498,34 C	4,99	0,00	493,35 C
22341	2018	2002000101	MERCADO VERATTE		699,43 C	7,00	0,00	692,43 C
22342	2018	2002000102	SUPERMERCADOS IRMÃOS LOPES		1.245,84 C	12,47	0,00	1.233,37 C
22343	2018	2002000103	SUPERMERCADO ASP		1.048,51 C	10,47	0,00	1.038,04 C
22344	2018	2002000104	KARATY ATACADO E DISTRIBUIÇÃO		4.141,43 C	41,45	0,00	4.099,98 C
22345	2018	2002000105	SATMO COM. DE PRODUTOS ALIMT.		1.808,96 C	18,10	0,00	1.790,86 C
22346	2018	2002000106	QUEIROZ E SOUSA		87,21 C	0,87	0,00	86,34 C
22347	2018	2002000107	STO ATACADISTA DIST. PROD ALIM		1.146,10 C	11,47	0,00	1.134,63 C
22348	2018	2002000108	SUPERM SUPERMOM DE ASSIS		49,93 C	0,50	0,00	49,43 C
22349	2018	2002000109	SUPERMERCADO SAGAI DE PRUDENTE		62,29 C	0,62	0,00	61,67 C
22350	2018	2002000110	MAERSE LIME		3.376,14 C	33,79	0,00	3.342,35 C
22351	2018	2002000111	CARVALHO E FERNANDES		34,98 C	0,35	0,00	34,63 C
22352	2018	2002000112	SILVA E BARBOSA COM. DE ALIM		498,34 C	4,99	0,00	493,35 C
22353	2018	2002000113	SUPERMERCADO BENEGRINI		224,25 C	2,24	0,00	222,01 C
22354	2018	2002000114	VIVO SOLU COML. DE ALIMENTOS		149,30 C	1,50	0,00	147,80 C
22355	2018	2002000115	OLINDA DIETA. E COM. DE ALIM.		3.867,20 C	38,70	0,00	3.828,50 C
22356	2018	2002000116	EM ATUA MERCADO		548,17 C	5,49	0,00	542,68 C
22358	2018	2002000117	ANDRADE E LACAS SOCIEDADE		6.846,20 C	68,51	0,00	6.777,69 C
22359	2018	2002000117	SUPERMERCADO DALBEN		323,32 C	3,24	0,00	320,08 C
22359	2018	2002000119	RENE ALVES BEZERRA CH. E SOB		4.405,46 C	44,09	0,00	4.361,37 C
22360	2018	2002000120	ALIANÇA NAVEGAÇÃO		638,72 C	6,39	0,00	632,33 C
22361	2018	2002000121	OSAV GROUP AGENCIA BRAZIL		59.836,37 C	598,82	0,00	59.237,55 C
22362	2018	2002000122	ANNEX MARKETING		1.079,38 C	10,80	0,00	1.068,58 C
22363	2018	2002000123	ST REPRESENTAÇÕES		8.938,89 C	88,46	0,00	8.850,43 C
22364	2018	2002000124	SAMARA RELACIONIOS		6.448,82 C	64,34	0,00	6.384,48 C
22365	2018	2002000125	E E PROMOÇÕES E EVENTOS		12.652,83 C	126,42	0,00	12.526,41 C
22366	2018	2002000126	SE ADMINISTRAÇÃO E SERVIÇOS		5.445,65 C	54,51	0,00	5.391,14 C
22367	2018	2002000127	LB DA COSTA E CIA		6.140,84 C	61,43	0,00	6.079,41 C
22368	2018	2002000128	CARGO EXPRESS DESPACHOS ADVAN		5.365,18 C	53,49	0,00	5.311,69 C
22369	2018	2002000129	ANDRE HAIGOD TARRAN		1.161,13 C	11,62	0,00	1.149,51 C
22370	2018	2002000130	GIMSA-SUPLEMENTOS DE KROK FOR		480,68 C	4,81	0,00	475,87 C
22371	2018	2002000131	WVD TRANSPORTES E SERVIÇOS		37.968,57 C	379,64	0,00	37.588,93 C
22372	2018	2002000132	ANDRADE LOPES E REPRESENTAÇÕES		1.279,08 C	12,80	0,00	1.266,28 C
22373	2018	2002000133	ALINE GOMES DA COSTA		797,34 C	7,98	0,00	789,36 C
22374	2018	2002000134	AMAZONIA SEM ARMAZEM DE DOCS		255,20 C	2,55	0,00	252,65 C
22375	2018	2002000135	SIG FAALING E EMPREENHIMENTOS		2.242,52 C	22,44	0,00	2.220,08 C
22376	2018	2002000136	NOFIM E SAOJO		387,30 C	3,84	0,00	383,46 C
22377	2018	2002000137	CASTANHEIRA DA S: REP DE ALIM		151,51 C	1,52	0,00	149,99 C
22378	2018	2002000138	DOC DE TRANSP DO VALE-DOUTRAV		2.806,22 C	28,08	0,00	2.778,14 C
22379	2018	2002000139	DISTRIO BRAZIL DISTRIBUIÇÃO		1.845,00 C	18,50	0,00	1.826,50 C
22380	2018	2002000140	GOMES REPRESENT. COMERCIAIS		1.932,36 C	19,54	0,00	1.912,82 C
22381	2018	2002000141	J J REFEIÇÕES		27,87 C	0,28	0,00	27,59 C
22382	2018	2002000142	J.A. BORDIN REPRESENTAÇÃO		285,84 C	2,84	0,00	283,00 C
22383	2018	2002000143	LARI NEPES DE PROD ALIM		367,91 C	3,64	0,00	364,27 C
22384	2018	2002000144	MERCADINHO ALVES E FARIA		1.495,81 C	14,96	0,00	1.480,85 C
22385	2018	2002000145	NAYANRO E TOLEDO REP COM		126,21 C	1,26	0,00	124,95 C
22386	2018	2002000146	ROBLED REPRESENTAÇÕES COM		585,60 C	5,86	0,00	579,74 C
22387	2018	2002000147	RODRIGUES E RODRIGUES SUPERM		498,34 C	4,99	0,00	493,35 C
22388	2018	2002000148	SOMARTE REPRESENTAÇÕES		1.733,82 C	17,33	0,00	1.716,49 C
22390	2018	2002000150	SUCESBO REPRESENTAÇÕES COML.		1.789,18 C	17,00	0,00	1.672,18 C

Este documento é cópia do original assinado digitalmente por GILSON AMILTON SGROTT, Protocolado em 25/07/2018 às 11:28:19, sob o número MJU18100794303. Para conferir o original, acesse o site <http://rsaj.jus.br/escj>.



342

Balancete Analítico Consolidado (Valores em Reais)

Folha: 00014

APREX(0641)

CNPJ/CPF: 10.242.888/0001-77

End.: Rodovia BR 101 4875-SALA 301-SALGUEIRO - CEP: 82311-800

Município: Itajaí

UF: SC

Emissão em: 06/07/2018

Período: Janeiro a Maio de 2018

Acesso	Terc	Classificador	Nome da Conta	C/C	Saldo Inicial	Mov. Débito	Mov. Crédito	Saldo Final
22391		22020020151	SUPORTE/REPARAÇÃO DE MÁQUINAS E FILTROS		1.991,35 C	19,85	0,00	1.971,40 C
22392		22020020152	TICARGO AGÊNCIA DE ARREIO S.ROQUE		1.286,51 C	12,87	0,00	1.273,64 C
22393		22020020153	SACA MACHADO JUNIOR COM BENS		3.281,47 C	32,85	0,00	3.248,62 C
22250		22050000000	EXIGÍVEL A LONGO PRAZO		757.714,24 C	197.663,52	0,00	560.050,72 C
22251		22050010000	CONTRATO FINANC. - IMOBILIÁRIO		757.714,24 C	197.663,52	0,00	560.050,72 C
22252		22050010001	CRED. IMOB. CONTRATO 450071-8 LP		757.714,24 C	197.663,52	0,00	560.050,72 C
22270		22070000000	EMPREST. - PARTE RELACIONADAS		2.506.350,00 C	0,00	0,00	2.506.350,00 C
22271		22070030000	VALLE MIRANDA - USD		2.506.350,00 C	0,00	0,00	2.506.350,00 C
22280		22080000000	PARCELAMENTOS TRIBUTÁRIOS		7.402.551,28 C	0,00	0,00	7.402.551,28 C
22281		22080040000	PARCELAMENTO MUNIT. TRIBUT. SP		7.113.424,18 C	0,00	0,00	7.113.424,18 C
22282		22080050000	PARCELAMENTO ICMS ST MG - LP		289.127,10 C	0,00	0,00	289.127,10 C
22900		22091000000	JURAS PARCELAMENTO LP		88.303,62 C	0,00	0,00	88.303,62 C
22901		22091010000	JURAS 3º PARCELAMENTO LP		88.303,62 C	0,00	0,00	88.303,62 C
22290		22090000000	EMPREST/FINAN/ EM RECUPERAÇÃO		28.217.283,08 C	139.600,74	0,00	28.077.682,34 C
22291		22090040000	EMPRESTIMOS/FINANCIAMENTOS (RJ)		28.217.283,08 C	139.600,74	0,00	28.077.682,34 C
22292		22090040001	BIC BAIKO 14.110390-5		398.337,61 C	4.987,27	0,00	393.350,34 C
22293		22090040002	BIC DO BRASIL - CTA 22/80001-X		337.783,26 C	3.379,62	0,00	334.403,64 C
22294		22090040003	BRANCO IT 2013/0164		10.130.855,79 C	0,00	0,00	10.130.855,79 C
22295		22090040004	SCD FIBRA CONTRATO 544801		522.983,09 C	8.336,13	0,00	514.646,96 C
22296		22090040005	BANCO ITAU		214.948,70 C	2.151,13	0,00	212.797,57 C
22297		22090040006	BANCO SANTANDER		713.224,46 C	7.137,67	0,00	706.086,79 C
22298		22090040007	BANCO SAFRA		732.001,20 C	7.218,40	0,00	724.782,80 C
22299		22090040008	BANCO ABC		446.330,72 C	4.468,78	0,00	441.861,94 C
22300		22090040009	BANCO DO PARANÁ		12.633.283,41 C	50.175,48	0,00	12.583.107,93 C
22301		22090040010	BANCO SCFILA		581.193,84 C	5.818,38	0,00	575.375,46 C
22400		22400000000	EMPRESTIMOS PARTE RELACIONADAS		2.472.499,29 C	24.752,77	694,88	2.448.441,40 C
22401		22400010000	JOSÉ SÉRGIO SIMÃO		2.472.499,29 C	24.752,77	694,88	2.448.441,40 C
22500		22500000000	CONTAS TRANSITÓRIAS		0,00	1.538.708,58	1.538.708,58	0,00
22501		22500010000	TRANSITÓRIA ICMS		0,00	1.144.313,98	1.144.313,98	0,00
22502		22500020000	TRANSITÓRIA PIS		0,00	70.435,69	70.435,69	0,00
22503		22500030000	TRANSITÓRIA COFINS		0,00	323.959,91	323.959,91	0,00
23000		23000000000	PATRIMONIO LIQUIDO		38.546.897,76 D	3.327.919,40	3.327.645,51	38.546.171,65 D
23100		23001000000	CAPITAL SOCIAL		20.468.345,00 C	6,08	0,00	20.468.345,00 C
23101		23001010000	CAPITAL SOCIAL		20.468.345,00 C	6,08	0,00	20.468.345,00 C
23111		23001010001	CAPITAL SUBSCRITO ESTR		20.468.345,00 C	6,08	0,00	20.468.345,00 C
23500		23005000000	LODOS DO PREJUÍZO ACUMULADO		59.342.205,02 D	3.068.472,56	3.326.218,52	59.014.442,76 D
23501		23005010000	LODO DO PREJUÍZO DO EXERCÍCIO		3.030.488,86 D	33.983,78	3.064.472,56	0,00
23511		23005010001	LODO DO EXERCÍCIO		33.983,70 C	33.983,78	0,00	0,00
23512		23005010002	( - ) PREJUÍZO DO EXERCÍCIO		3.064.472,06 D	0,08	3.064.472,56	0,00
23502		23005020000	PREJUÍZO ACUMULADO		56.211.716,16 D	3.064.472,56	261.745,96	59.014.442,76 D
23521		23005020001	( - ) PREJUÍZO ACUMULADO		56.211.716,16 D	3.064.472,56	261.745,96	59.014.442,76 D
23600		23006000000	AJUSTE EXERCÍCIOS ANTERIORES		227.762,26 C	229.463,14	1.426,39	273,89 D
23601		23006010000	AJUSTE EXERCÍCIOS ANTERIORES		227.762,26 C	229.463,14	1.426,39	273,89 D
23611		23006010001	AJUSTE EXERCÍCIOS ANTERIORES		227.762,26 C	229.463,14	1.426,39	273,89 D

Este documento é cópia do original assinado digitalmente por GILSON AMIL TOM SOARES Protocolado em 25/07/2018 às 11:28:16, sob o número WLJ18100794383. Para conferir o original, acesse o site <https://rsaj.jsc.jus.br/rsaj/>







435  
345

**Balancete Analítico Consolidado (Valores em Reais)**

Folha: 00013

AMREX(0643)

CNPJ/CPF: 30.242.889/0001-77

End.: Rodovia BR 101 4975-SALA 201-SALSERIUS - CEP: 88311-888

Município: Itajaí

UF: SC

Exibido em: 06/07/2018

Período: Janeiro a Maio de 2018

Acesso	Parc	Classificador	Nome da Conta	C/C.	Saldo Inicial	Mov.Débito	Mov.Crédito	Saldo Final	
51273		51001110011	SERVICOS PRESTADOS PD		0,00	257.626,69	0,00	257.626,69	D
51163		51000000000	RESULTADO FINANCEIRO		0,00	296.023,80	0,00	296.023,80	D
51164		51001000000	RECEITAS DESPESAS FINANCEIRAS		0,00	296.023,80	0,00	296.023,80	D
51165		52001010000	RECEITAS DESPESAS FINANCEIRAS		0,00	296.023,80	0,00	296.023,80	D
51167		52001010002	RESCOMISSO OUTIDAS		0,00	285,32	0,00	285,32	D
51171		52001010008	JUROS SOBRE EMPRESTIMOS		0,00	25.371,46	0,00	25.371,46	D
51173		52001010009	TAXAS BANCARIAS		0,00	3.762,98	0,00	3.762,98	D
51175		52001010010	MULTA JUROS		0,00	12.448,99	0,00	12.448,99	D
51179		52001010014	RESCOMISSO CONCORRIDAS		0,00	205.672,07	0,00	205.672,07	D
51182		52001010018	ENCARGOS		0,00	219,21	0,00	219,21	D
51183		52001010017	VARIACAO TR		0,00	1.767,84	0,00	1.767,84	D
51184		52001010018	JUROS BANCARIOS		0,00	46.489,93	0,00	46.489,93	D
53000		53000000000	TRIBUTARIAS		0,00	92.051,76	0,00	92.051,76	D
53001		53001000000	TRIBUTARIAS		0,00	92.051,76	0,00	92.051,76	D
53002		53001010000	IMPOSTOS E TAXAS		0,00	92.051,76	0,00	92.051,76	D
53111		53001010001	IMPOSTO FUNDIAL - IPTU		0,00	9.096,28	0,00	9.096,28	D
53115		53001010003	DEMAIS INCIDENCIAS DE ICMS		0,00	71.979,44	0,00	71.979,44	D
53118		53001010004	TAXAS MUNICIPAIS		0,00	154,20	0,00	154,20	D
53116		53001010008	TAXAS ESTADUAIS		0,00	10.911,84	0,00	10.911,84	D
58000		58000000000	DESPESAS INDEBITIVAS		0,00	2.163,74	0,00	2.163,74	D
58001		58001000000	DESPESAS INDEBITIVAS		0,00	2.163,74	0,00	2.163,74	D
58002		58001010000	DESPESAS INDEBITIVAS		0,00	2.163,74	0,00	2.163,74	D
58005		58001010003	MULTA DE TRANSITO		0,00	2.163,74	0,00	2.163,74	D

Este documento é cópia do original assinado digitalmente por GILSON AMILTON SCROTT, Protocolado em 25/07/2018 às 11:28:19, sob o número M4U18100794383. Para conferir o original, acesse o site <http://sc.jus.br/procsp>.

436  
346

**Balancete Analítico Consolidado (Valores em Reais)**

Página: 00018

APPEN(0641)

CNPJ/CPF: 10.242.933/0001-97

End.: Rodovia BR 101 4075-SALA 301-SALGUEIRO - CEP: 82311-600

Município: Itajaí

UF: SC

Exatidão em: 06/07/2018

Período: Janeiro a Maio de 2018

Acesso	Taxa	Classificador	Nome da Conta	C/C	Saldo Inicial	Nov. Débito	Nov. Crédito	Saldo Final
6000		6000000000	RECEITAS		0,00	4.183.164,50	7.020.583,43	2.837.418,93 C
6100		6100000000	RECEITAS OPERACIONAIS		0,00	4.183.164,50	7.018.740,02	2.835.575,52 C
6210		6200100000	RECEITAS DE VENDAS		0,00	0,00	6.909.598,63	6.909.598,63 C
62101		6200101000	RECEITA VENDAS MERCADO INTERNO		0,00	0,00	6.909.598,63	6.909.598,63 C
62102		6200103001	RECEITA DE MERCADORIAS		0,00	0,00	6.909.598,63	6.909.598,63 C
6230		6201000000	TRIBUTOS SOBRE FATURAMENTO		0,00	298.785,25	0,00	298.785,25 D
62301		6201001000	DEDUÇÕES DA RECEITA		0,00	298.785,25	0,00	298.785,25 D
62302		6201001000	(-) ICMS S/ FATURAMENTO		0,00	205.488,42	0,00	205.488,42 D
62304		6201001003	(-) PIS S/ FATURAMENTO		0,00	53.296,83	0,00	53.296,83 D
6400		6140000000	(-) DEDUÇÕES DA RECEITA BRUTA		0,00	3.884.379,25	309.141,39	3.775.237,86 D
6410		6140001000	(-) DEDUÇÕES DA RECEITA BRUTA		0,00	3.884.379,25	309.141,39	3.775.237,86 D
64102		6140001001	(-) ICMS S/ VENDA		0,00	286.540,12	0,00	286.540,12 D
64101		6140001003	(-) DEVOLUÇÃO DE REVENHOS REFC		0,00	3.034.346,61	0,00	3.034.346,61 D
64105		6140001005	(-) ICMS SUBSTITUIÇÃO TRIBUTAR		0,00	138,15	0,00	138,15 D
64106		6140001006	(-) ICMS S/ DEVOLUÇÃO		0,00	27.298,28	107.302,78	80.004,50 C
64107		6140001007	(-) ICMS S/ OUTRAS ENT/SALDA		0,00	34.603,21	17,74	34.585,47 C
64108		6140001008	(-) ICMS ST		0,00	470.774,34	1.820,87	468.953,47 D
64109		6140001009	(-) ICMS DIF. ALIQUOTA		0,00	30.478,41	0,00	30.478,41 D
6300		6300000000	RECEITAS FINANCEIRAS		0,00	0,00	1.843,41	1.843,41 C
6310		6300100000	RECEITAS FINANCEIRAS		0,00	0,00	1.843,41	1.843,41 C
63106		6300101000	RECEITAS FINANCEIRAS		0,00	0,00	1.843,41	1.843,41 C
63101		6300101001	JUROIS ATIVOS		0,00	0,00	1.509,16	1.509,16 C
63104		6300101004	DESCONTO ÚTILIZADO		0,00	0,00	334,27	334,27 C
63105		6300101005	RECEITA APLIC FINANCEIRA		0,00	0,00	0,04	0,04 C

Este documento é cópia do original assinado digitalmente por GILSON AMILTON SGROTT, Protocolado em 25/07/2018 às 11:28:19, sob o número MJU18100794383. Para conferir o original, acesse o site <https://esaj.jsc.jus.br/esaj>.





## **Evento 62**

**Evento:**

JUNTADA\_DE\_DOCUMENTO

**Data:**

21/10/2019 19:21:35

**Usuário:**

MIG - USUÁRIO DE MIGRAÇÃO - ADMINISTRADOR DO SISTEMA

**Processo:**

0304258-08.2018.8.24.0033/SC

**Sequência Evento:**

62

## RELAÇÃO DE CREDORES

### CONFORME PLANO DE RECUPERAÇÃO

#### AMPEX BRASIL EMPREENDIMENTOS COMERCIAIS E PARTICIPAÇÕES LTDA

##### CLASSE QUIROGRAFARIOS

Nº	RAZÃO SOCIAL	CNPJ / CPF	DE 05/2018 A 04/2019 ANO 2	JUROS ANO 1,00000%	PRINCIPAL	mai/18		jun/18	
						TR MÊS 0,00000%	VALOR A PAGAR	TR MÊS 0,00000%	VALOR A PAGAR
1	ARECE-ASSOC BRAS DE EMP DE COM EXTERIOR	42.472.886/0001-16	19,95	0,20	1,68	0,00	1,68	0,00	1,68
2	ADUKARGO TRANSP LOG E SERV ARM GER LTDA	08.268.378/0001-82	326,81	3,27	27,51	0,00	27,51	0,00	27,51
3	AG NUTRI CONSULTORIA EM NUTRIÇÃO	039.799.234-36	7,58	0,08	0,67	0,00	0,67	0,00	0,67
4	ALIANÇA NAVEGAÇÃO E LOGÍSTICA LTDA	02.427.026/0009-01	6,39	0,06	0,54	0,00	0,54	0,00	0,54
5	ALLEGIS CONSULTORIA EM TREINAMENTO	11.507.939/0001-63	44,24	0,44	3,72	0,00	3,72	0,00	3,72
6	AMAX MARKETING LTDA ME	10.752.139/0001-45	10,80	0,11	0,91	0,00	0,91	0,00	0,91
7	ANDRADE LOPES REPRS COMERCIAIS LTDA	13.326.567/0001-00	12,80	0,13	1,08	0,00	1,08	0,00	1,08
8	ANDRADE, LACAZ & POTENZA ADVOGADOS	01.253.312/0001-70	66,51	0,67	5,60	0,00	5,60	0,00	5,60
9	ANDRE HADDAH ZAHIRAM - ME	10.861.486/0001-06	11,62	0,12	0,98	0,00	0,98	0,00	0,98
10	APL SOLUCÕES DE LOGÍSTICA LTDA	08.783.287/0001-85	413,40	4,13	34,79	0,00	34,79	0,00	34,79
11	ARMAZÉM MATEUS LTDA	23.439.441/0001-90	2.764,09	27,64	232,64	0,00	232,64	0,00	232,64
12	ARMAZENA BEM ARMAZENAGEM DE DOCUMENTOS	07.800.640/0001-25	2,55	0,03	0,21	0,00	0,21	0,00	0,21
13	BANCO ABC BRASIL S.A.	28.195.667/0001-06	4.468,78	44,69	376,12	0,00	376,12	0,00	376,12
14	BANCO BRADESCO S.A.	60.746.948/0001-12	95.175,48	951,75	8.010,60	0,00	8.010,60	0,00	8.010,60
15	BANCO BRASIL S.A.	28.195.667/0001-06	3.379,52	33,80	284,45	0,00	284,45	0,00	284,45
16	BANCO FIBRA S.A.	58.616.418/0001-08	9.336,13	93,36	785,79	0,00	785,79	0,00	785,79
17	BANCO INDUSTRIAL E COMERCIAL S.A.	07.450.604/0001-89	4.987,17	49,87	419,75	0,00	419,75	0,00	419,75
18	BANCO ITAÚ S.A.	60.701.190/0001-04	2.151,13	21,51	181,05	0,00	181,05	0,00	181,05
19	BANCO SAFRA S.A.	58.160.789/0001-28	7.226,40	72,26	608,22	0,00	608,22	0,00	608,22
20	BANCO SANTANDER (BRASIL) S.A.	90.400.888/0001-42	7.137,67	71,38	600,75	0,00	600,75	0,00	600,75
21	BANCO SOFISA S.A.	60.889.128/0001-80	5.818,36	58,18	489,71	0,00	489,71	0,00	489,71
22	BIG TRADING E EMPREENDIMENTOS LTDA	06.317.393/0001-48	22,44	0,22	1,89	0,00	1,89	0,00	1,89
23	BIS PARTICIPAÇÕES LTDA	05.992.512/0001-03	47,62	0,48	4,01	0,00	4,01	0,00	4,01

348

24	BOMFIM E BAGAGI LTDA.	11.148.515/0001-50	2,84	0,03	0,24	0,00	0,24	0,00	0,24	0,00	0,24
25	BRASIL EXPRESS TRANSPORTES DISTRIBUICAO	15.242.990/0001-41	51,64	0,62	5,19	0,00	5,19	0,00	5,19	0,00	5,19
26	BRINQUEFESTA COM E REPRESENTACOES LTDA	08.925.437/0001-70	8,01	0,08	0,67	0,00	0,67	0,00	0,67	0,00	0,67
27	CARGO EXPRESS DESPACHOS ADUANEIROS LTDA	01.864.392/0001-08	53,69	0,54	4,52	0,00	4,52	0,00	4,52	0,00	4,52
28	CARVALHO & FERNANDES LTDA	11.596.442/0042-37	0,35	0,00	0,03	0,00	0,03	0,00	0,03	0,00	0,03
29	CASAS GUANABARA COMESTIVELS LTDA	33.130.543/0001-82	3,49	0,03	0,29	0,00	0,29	0,00	0,29	0,00	0,29
30	CASTANHEIRA DA SILVA REP DE ALIM LTDA	08.621.015/0001-89	1,52	0,02	0,13	0,00	0,13	0,00	0,13	0,00	0,13
31	CEMA CENTRAL MINEIRA ATACADISTA LTDA.	03.083.231/0001-02	2,49	0,02	0,21	0,00	0,21	0,00	0,21	0,00	0,21
32	CHEIRO BOM INTERNACIONAL LTDA	2.794.045/0001-41	0,33	0,00	0,03	0,00	0,03	0,00	0,03	0,00	0,03
33	CIAT - CENTRO INTEG DE ARMAS E TRANSP ME	14.408.651/0001-20	33,91	0,34	2,85	0,00	2,85	0,00	2,85	0,00	2,85
34	CLESIO BOTEELHO TEIXEIRA JR INFORMATICA	8.542.537/0001-95	5,49	0,05	0,46	0,00	0,46	0,00	0,46	0,00	0,46
35	CODAMIA COMISSARIA DE DESP. AMAZONIA LTDA	04.561.015/0001-80	7,37	0,07	0,62	0,00	0,62	0,00	0,62	0,00	0,62
36	COMERCIAL S.V. LTDA	86.471.950/0001-10	4,99	0,05	0,42	0,00	0,42	0,00	0,42	0,00	0,42
37	CONCORDIA LOGISTICA S.A.	06.628.629/0002-73	746,57	7,47	62,84	0,00	62,84	0,00	62,84	0,00	62,84
38	CONQUISTA REPRESENTACOES	03.214.188/0001-69	27,36	0,27	2,30	0,00	2,30	0,00	2,30	0,00	2,30
39	COOP DE TRANSP DO VALE - COOTRAVALE PE	00.680.933/0014-91	28,08	0,28	2,36	0,00	2,36	0,00	2,36	0,00	2,36
40	COOPERATIVA DOS TRANSPORTADORES DO VALE	00.680.933/0004-10	369,77	3,70	31,12	0,00	31,12	0,00	31,12	0,00	31,12
41	COSTA VERDE REPRESENTACOES LTDA	17.110.095/0001-07	2,22	0,02	0,19	0,00	0,19	0,00	0,19	0,00	0,19
42	COVABRA SUPERMERCADOS	61.233.151/0001/84	6,28	0,06	0,53	0,00	0,53	0,00	0,53	0,00	0,53
43	CSAV GROUP AGENCIES BRAZIL AGENCIAMENTO	07.073.039/0001-88	598,82	5,99	50,40	0,00	50,40	0,00	50,40	0,00	50,40
44	DANTAS REPRESENTACOES LTDA	13.078.142/0001-13	15,38	0,15	1,29	0,00	1,29	0,00	1,29	0,00	1,29
45	DC LOGISTICS BRASIL LTDA	74.182.593/0001-90	37,47	0,37	3,15	0,00	3,15	0,00	3,15	0,00	3,15
46	DESTRO BRASIL DISTRIBUICAO LTDA	13.495.487/0001-72	16,50	0,17	1,39	0,00	1,39	0,00	1,39	0,00	1,39
47	DIRETTA COMUNICACAO LTDA	09.316.189/0001-09	20,36	0,20	1,71	0,00	1,71	0,00	1,71	0,00	1,71
48	DOC DISTRIBUIDORA DE ALIM E BEBIDAS LTDA	15.434.153/0001-14	9,97	0,10	0,84	0,00	0,84	0,00	0,84	0,00	0,84
49	E. PINHEIRO DINIZ	05.083.034/0001-00	38,19	0,38	3,21	0,00	3,21	0,00	3,21	0,00	3,21
50	ELOGRAN REPRESENTACOES COMERCIAIS LTDA	37.186.079/0001-05	16,56	0,17	1,39	0,00	1,39	0,00	1,39	0,00	1,39
51	ENLOG TRANSPORTES E LOGISTICA LTDA	10.267.781/0001-39	6,73	0,07	0,57	0,00	0,57	0,00	0,57	0,00	0,57
52	EVARISTO SERVICOS LTDA - EPP	00.577.217/0001-09	68,39	0,68	5,76	0,00	5,76	0,00	5,76	0,00	5,76
53	EXCELENCIA LOGISTICA LTDA EPP	11.487.181/0003-00	155,77	1,56	13,11	0,00	13,11	0,00	13,11	0,00	13,11
54	EXPRESSO JAVALI S.A	88.610.266/0001-05	71,86	0,72	6,05	0,00	6,05	0,00	6,05	0,00	6,05



55	FEMAPACK INDUSTRIA DE EMBALAGENS LTDA	04.025.339/0001-01	4,28	0,04	0,36	0,00	0,36	0,00	0,36	0,36
56	FISCO FORMULARIOS INTEG SISTEMAS CONSULT	47.338.397/0001-90	1,90	0,02	0,16	0,00	0,16	0,00	0,16	0,16
57	FORTALEZA DISTRIBUICAO E LOGISTICA LTDA	04.522.065/0001-58	11,22	0,11	0,94	0,00	0,94	0,00	0,94	0,94
58	FUTURA DISTRIBUIDORA DE ALIMENTOS LTDA	12.299.281/0001-04	243,55	2,44	20,50	0,00	20,50	0,00	20,50	20,50
59	G. M. BETTI REPRESENTACOES	05.477.165/0001-80	12,19	0,12	1,03	0,00	1,03	0,00	1,03	1,03
60	GERMAMO MARCOS SCOTININI-ME	04.053.323/0001-02	104,23	1,04	8,77	0,00	8,77	0,00	8,77	8,77
61	GIGA BR DISTRIBUIDOR E ATACADISTA S/A	10.194.833/0002-75	0,65	0,01	0,05	0,00	0,05	0,00	0,05	0,05
62	GIMBA SUPRIMENTOS ESC E INF LTDA	54.651.716/0011-50	4,81	0,05	0,40	0,00	0,40	0,00	0,40	0,40
63	GOES REPRESENTACOES COMERCIAIS LTDA	51.812.683/0001-12	19,54	0,20	1,64	0,00	1,64	0,00	1,64	1,64
64	GODD BOM SUPERMERCADOS LTDA - LI 03	56.794.852/0001-52	5,49	0,05	0,46	0,00	0,46	0,00	0,46	0,46
65	GRANDE RIO REPRESENTACOES LTDA	03.469.868/0001-23	16,40	0,16	1,39	0,00	1,39	0,00	1,39	1,39
66	GUSMAM E LABRUMIE ADVOGADOS	03.415.856/0001-16	24,34	0,24	2,05	0,00	2,05	0,00	2,05	2,05
67	H.M. COMERCIO DE ALIMENTOS LTDA.- EPP	06.257.367/0001-71	2,99	0,03	0,25	0,00	0,25	0,00	0,25	0,25
68	INNOVAR EVENTOS LTDA - ME	05.757.074/0001-90	18,78	0,19	1,58	0,00	1,58	0,00	1,58	1,58
69	IRACEMA BERTULINA DA SILVA	05.966.393/0001-06	2,49	0,02	0,21	0,00	0,21	0,00	0,21	0,21
70	IRKO ORGANIZACAO CONTABIL LTDA	60.662.996/0001-22	298,03	2,98	25,08	0,00	25,08	0,00	25,08	25,08
71	IRMAOS BDA LTDA	50.948.371/0004-10	5,48	0,05	0,46	0,00	0,46	0,00	0,46	0,46
72	J J REFECOES	15.827.521/0001-84	0,28	0,00	0,02	0,00	0,02	0,00	0,02	0,02
73	J.A. BORDIN REPRESENTACAO LTDA	08.805.919/0001-64	2,86	0,03	0,24	0,00	0,24	0,00	0,24	0,24
74	J/PL PROMOCOES E EVENTOS LTDA	00.467.812/0001-41	36,51	0,37	3,07	0,00	3,07	0,00	3,07	3,07
75	JEIOX GUARDA DE DOCUMENTOS E LOGISTICA 1	11.834.453/0001-30	0,54	0,01	0,05	0,00	0,05	0,00	0,05	0,05
76	JL NEGRAO TRANSP DE CARGAS & LOG LTDA ME	95.394.524/0002-00	162,80	1,63	13,70	0,00	13,70	0,00	13,70	13,70
77	JL NEGRAO TRANSP. DE CARGAS E LOG. LTDA	95.394.524/0001-10	91,86	0,92	7,73	0,00	7,73	0,00	7,73	7,73
78	JORGE BATISTA & CIA LTDA	07.222.185/0001-28	12,58	0,13	1,06	0,00	1,06	0,00	1,06	1,06
79	JOSÉ EDUARDO SIMÃO	523.684.598-04	24.752,77	247,53	2.083,36	0,00	2.083,36	0,00	2.083,36	2.083,36
80	JSL SA	52.548.435/0127-70	22,49	0,22	1,89	0,00	1,89	0,00	1,89	1,89
81	JULIANA FABIOLA MORGADO DA SILVA EIRELI	12.071.370/0001-07	31,42	0,31	2,64	0,00	2,64	0,00	2,64	2,64
82	K F PROMOCOES E EVENTOS LTDA	07.781.023/0001-20	126,62	1,27	10,66	0,00	10,66	0,00	10,66	10,66
83	L.B. DA COSTA E CIA LTDA	05.747.317/0001-00	61,45	0,61	5,17	0,00	5,17	0,00	5,17	5,17
84	LARI RESPRES DE PROD ALIM LTDA	07.599.573/0001-22	3,64	0,04	0,31	0,00	0,31	0,00	0,31	0,31
85	LOTRAM LOGISTICA E TRANSPORTES	00.925.984/0002-00	69,34	0,69	5,84	0,00	5,84	0,00	5,84	5,84

86	LUZIA EDITE MULLER LEMOIR - ME	3.776.407/0001-01	38,47	0,38	3,24	0,00	3,24	0,00	3,24	0,00	3,24
87	M M & PRIMO COM E REPRESENTACOES LTDA	01.444.881/0001-00	9,84	0,10	0,83	0,00	0,83	0,00	0,83	0,00	0,83
88	M V D TRANSPORTES E SERVICOS LTDA	01.043.961/0001-85	379,95	3,80	31,98	0,00	31,98	0,00	31,98	0,00	31,98
89	MA REPRESENTACOES COMERCIAIS LTDA Total	10.787.677/0001-75	56,61	0,57	4,76	0,00	4,76	0,00	4,76	0,00	4,76
90	MAERSK BRASIL	30.259.220/0002-86	33,79	0,34	2,84	0,00	2,84	0,00	2,84	0,00	2,84
91	MAXRO KOLOR GRAFICA E EDITORA LTDA	46.050.027/0001-90	19,70	0,20	1,66	0,00	1,66	0,00	1,66	0,00	1,66
92	MARCOS LOSS REPRESENTACOES	12.075.355/0001-29	9,57	0,10	0,81	0,00	0,81	0,00	0,81	0,00	0,81
93	MARIA EDIVANIA BARBOSA DE SOUSA	575.565.982-68	11,79	0,12	0,99	0,00	0,99	0,00	0,99	0,00	0,99
94	MAZZINI ADMINISTRACAO E EMPREITAS LTDA	45.517.604/0001-48	23,90	0,24	2,01	0,00	2,01	0,00	2,01	0,00	2,01
95	MEGAFORT DISTRIBUIDORA IMP E EXP LTDA	02.782.071/0004-61	14,96	0,15	1,26	0,00	1,26	0,00	1,26	0,00	1,26
96	MEGAFORT DISTRIBUIDORA IMPORTADORA LTDA	02.782.071/0003-80	2,72	0,03	0,23	0,00	0,23	0,00	0,23	0,00	0,23
97	MERCADINHO ALVES & FARIA LTDA	01.444.210/0001-31	14,96	0,15	1,26	0,00	1,26	0,00	1,26	0,00	1,26
98	MERCADINHO CHAMA LTDA	04.562.339/0001-32	4,99	0,05	0,42	0,00	0,42	0,00	0,42	0,00	0,42
99	MERCADO VERATTLTDA	02.318.826/0006-33	7,00	0,07	0,59	0,00	0,59	0,00	0,59	0,00	0,59
100	MIRA OTM TRANSPORTES LTDA	58.506.155/0001-84	105,32	1,05	8,85	0,00	8,85	0,00	8,85	0,00	8,85
101	MIRANDA E HESPANHOL COM REP LTDA	71.153.258/0001-76	0,81	0,01	0,07	0,00	0,07	0,00	0,07	0,00	0,07
102	MIX MARKETING PROMOCIONAL LTDA ME	05.757.079/0001-13	45,48	0,45	3,83	0,00	3,83	0,00	3,83	0,00	3,83
103	MPIMA INTERMEDIACAO DE NEGOCIOS LTDA	14.017.454/0001-80	25,15	0,25	2,12	0,00	2,12	0,00	2,12	0,00	2,12
104	NAVARRO E TOLEDO REP COM S/C LTDA	67.007.336/0001-57	1,26	0,01	0,11	0,00	0,11	0,00	0,11	0,00	0,11
105	NEXTEL TELECOMUNICACOES LTDA	66.970.229/0001-67	13,69	0,14	1,15	0,00	1,15	0,00	1,15	0,00	1,15
106	NDGUEIRA E NASCIMENTO	05.943.800/0001-60	46,90	0,47	3,95	0,00	3,95	0,00	3,95	0,00	3,95
107	OLINDA DISTRIB E COME DE ALIMENTOS LTDA	02.164.629/0001-00	38,70	0,39	3,26	0,00	3,26	0,00	3,26	0,00	3,26
108	PARATY ATACADO E DIST LTDA	05.476.815/0001-65	41,45	0,41	3,49	0,00	3,49	0,00	3,49	0,00	3,49
109	PODIUM REPRESENTACOES LTDA	02.155.060/0001-09	18,83	0,19	1,59	0,00	1,59	0,00	1,59	0,00	1,59
110	PORTO SECO ROCHA TERMINAIS DE CARGA LTDA	07.057.278/0001-44	22,81	0,23	1,92	0,00	1,92	0,00	1,92	0,00	1,92
111	PRICEWATERHOUSECOOPERS AUDITORES INDEPEN	61.562.112/0001-20	313,01	3,13	26,34	0,00	26,34	0,00	26,34	0,00	26,34
112	QUADRA E WEBER LTDA EPP	06.224.242/0001-45	4,86	0,05	0,41	0,00	0,41	0,00	0,41	0,00	0,41
113	QUEIROZ E SOUSA ALIMENTOS LTDA	05.880.618/0001-07	0,87	0,01	0,07	0,00	0,07	0,00	0,07	0,00	0,07
114	R H FACIL LTDA	4.732.461/0001-00	38,86	0,39	3,27	0,00	3,27	0,00	3,27	0,00	3,27
115	RCN COM E REPRES DE PROD ALIMENTOS LTDA	07.413.840/0001-25	21,43	0,21	1,80	0,00	1,80	0,00	1,80	0,00	1,80
116	RENE ALVES BEZERRA	06.276.293/0001-10	44,09	0,44	3,71	0,00	3,71	0,00	3,71	0,00	3,71



352

117	RESOURCE TECN INFORMATICA/LTDA	04.947.601/0001-67	43,23	0,43	3,64	0,00	3,64	0,00	3,64
118	RL ADMINISTRACAO E SERVICOS LTDA	14.337.135/0001-51	54,51	0,55	4,59	0,00	4,59	0,00	4,59
119	RODRIGO REPRESENTACOES COM S/S LTDA - ME	09.058.761/0001-79	5,86	0,06	0,49	0,00	0,49	0,00	0,49
120	RODRIGUES & RODRIGUES SUPERMERCADOS LTDA	41.717.836/0001-99	4,99	0,05	0,42	0,00	0,42	0,00	0,42
121	RIFSOUZA REPRESENTACAO LTDA	01.821.260/0001-90	55,40	0,55	4,66	0,00	4,66	0,00	4,66
122	RT REPRESENTACAO LTDA	04.866.940/0001-19	89,46	0,89	7,53	0,00	7,53	0,00	7,53
123	SAMA RELATORIOS E SERV OPERACIONAIS LTDA	06.200.383/0001-28	54,54	0,65	5,43	0,00	5,43	0,00	5,43
124	SATMO COM DE PROD ALIMEN LTDA L1 04	43.363.456/0004-71	14,96	0,15	1,26	0,00	1,26	0,00	1,26
125	SATMO COMERCIO DE PROD ALIMENTICIOS LTDA	43.363.456/0007-14	3,14	0,03	0,26	0,00	0,26	0,00	0,26
126	SENAS E RAMOS COMERCIAL LTDA ME	05.013.598/0001-77	4,29	0,04	0,36	0,00	0,36	0,00	0,36
127	SILVA E BARROSA COMERCIO DE ALIM LTDA	60.437.647/0001-07	4,99	0,05	0,42	0,00	0,42	0,00	0,42
128	SM ATHA MERCADO LTDA	09.565.930/0001-67	5,49	0,05	0,46	0,00	0,46	0,00	0,46
129	SMART PROMD SERVICE LTDA	11.828.071/0001-01	155,43	1,55	13,08	0,00	13,08	0,00	13,08
130	SMART REPORT DESENV SIST ANALISE DE INF	14.417.674/0001-09	136,18	1,36	11,46	0,00	11,46	0,00	11,46
131	SOMARTE REPRESENTACAO LTDA	13.888.318/0001-00	17,55	0,18	1,48	0,00	1,48	0,00	1,48
132	SOUZA BOYS EXPRESS LTDA-ME	08.783.287/0001-85	34,91	0,35	2,94	0,00	2,94	0,00	2,94
133	STO ATACADISTA DIST DE PROD ALIM LTDA	03.932.949/0001-18	11,47	0,11	0,97	0,00	0,97	0,00	0,97
134	STRIKE - REPRESENTACOES LTDA	26.435.990/0001-84	23,33	0,23	1,96	0,00	1,96	0,00	1,96
135	SUA MAJESTADE TRANSP. LOG. ARM. LTDA	02.748.818.0002-01	317,57	3,18	26,73	0,00	26,73	0,00	26,73
136	SUCESSO REPRESENTAÇÕES COMERCIAL LTDA	08.243.597/0001-07	17,06	0,17	1,44	0,00	1,44	0,00	1,44
137	SUL DINAMICA TRANSPORTES LTDA	02.998.972/0001-42	84,78	0,85	7,14	0,00	7,14	0,00	7,14
138	SUPERMERCADO ASP LTDA	03.318.174/0001-95	10,47	0,10	0,88	0,00	0,88	0,00	0,88
139	SUPERMERCADO BERGAMINI LTDA	43.559.079/0006-02	2,24	0,02	0,19	0,00	0,19	0,00	0,19
140	SUPERMERCADO HIGAS E FILHOS LTDA	74.226.804/0001-40	19,95	0,20	1,68	0,00	1,68	0,00	1,68
141	SUPERMERCADO NAGAI DE PRUDENTE LTDA	04.547.223/0001-24	0,62	0,01	0,05	0,00	0,05	0,00	0,05
142	SUPERMERCADO SUPERBOM DE ASSIS LTDA	05.741.430/0001-88	0,50	0,00	0,04	0,00	0,04	0,00	0,04
143	SUPERMERCADOS BH COM DE ALIMENTOS LTDA	04.641.376/0038-28	15,66	0,16	1,32	0,00	1,32	0,00	1,32
144	SUPERMERCADOS DALBEN LTDA	46.241.741/0001-65	3,24	0,03	0,27	0,00	0,27	0,00	0,27
145	SUPERMERCADOS H SAITO LTDA	48.157.564/0001-69	0,81	0,01	0,07	0,00	0,07	0,00	0,07
146	SUPERMERCADOS IRMAOS LOPES S/A	45.827.425/0010-06	12,47	0,12	1,05	0,00	1,05	0,00	1,05
147	TANIA COMEX SERVICOS MARITIMOS	11.868.667/0001-27	25,82	0,26	2,17	0,00	2,17	0,00	2,17



148	TECON SUAPE SA	04.471.564/0001-63	141,52	1,42	11,91	0,00	11,91	0,00	11,91	0,00	11,91
149	TIAGO ADEMIR DE ANGELO SAO ROQUE	10.733.940/0001-43	12,87	0,13	1,08	0,00	1,08	0,00	1,08	0,00	1,08
150	TIVOLUTUR VIAGENS E TURISMO LTDA	57.443.319/0001-09	1,49	0,01	0,13	0,00	0,13	0,00	0,13	0,00	0,13
151	TOTAL COMERCIO E REPRESENTACOES LTDA ME	02.603.621/0001-95	4,45	0,04	0,38	0,00	0,38	0,00	0,38	0,00	0,38
152	TRANSCINHA LTDA	00.850.928/0002-46	21,20	0,23	1,78	0,00	1,78	0,00	1,78	0,00	1,78
153	TRANSCINHA LTDA - ME	00.850.928/0001-65	95,48	0,95	8,04	0,00	8,04	0,00	8,04	0,00	8,04
154	TRANSJUCA TRANSPORTES ROD. LTDA ME	08.772.132/0001-43	243,17	2,43	20,47	0,00	20,47	0,00	20,47	0,00	20,47
155	TRANSMAGNA TRANSPORTES LTDA.	79.942.140/0009-96	587,45	5,87	49,44	0,00	49,44	0,00	49,44	0,00	49,44
156	TRANSPORTADORA EMBORCACAO LTDA	25.412.222/0002-23	1,28	0,01	0,11	0,00	0,11	0,00	0,11	0,00	0,11
157	TRANSPORTES BERTOLINI LTDA	04.503.660/0002-27	69,89	0,70	5,88	0,00	5,88	0,00	5,88	0,00	5,88
158	TRUST FORT REPRESENTAÇÕES LTDA	02.167.067/0001-40	29,48	0,29	2,48	0,00	2,48	0,00	2,48	0,00	2,48
159	VAGNER DEPINTOR REPRESENT COMERCIAIS	05.061.471/0001-42	18,69	0,19	1,57	0,00	1,57	0,00	1,57	0,00	1,57
160	VECONINTER SERV. ADMINIST. MARITIMOS LTDA	9.529.003/0001-91	306,46	3,06	25,79	0,00	25,79	0,00	25,79	0,00	25,79
161	VISUAL PROMOCIONAL COM. SERV DE C VISUAL	08.547.001/0001-62	64,26	0,64	5,41	0,00	5,41	0,00	5,41	0,00	5,41
162	VOVO ZUZU COMERCIAL DE ALIMENTOS LTDA	04.733.136/0001-61	1,50	0,01	0,13	0,00	0,13	0,00	0,13	0,00	0,13
163	WALMIR BARROSO & ADVOGADOS ASSOCIADOS	14.161.070/0001-36	106,39	1,06	8,95	0,00	8,95	0,00	8,95	0,00	8,95
164	WRI TRANSPORTES E LOG. MERCADO LTDA - EPP	14.635.598/0001-08	16,46	0,16	1,39	0,00	1,39	0,00	1,39	0,00	1,39
165	YOLANDA LOGISTICA ARMAZEM TRANSP E SERV	1.994.008/0001-83	353,13	3,53	29,72	0,00	29,72	0,00	29,72	0,00	29,72
166	ZABUMBA REPRESENTACOES LTDA	08.635.380/0001-42	12,00	0,12	1,01	0,00	1,01	0,00	1,01	0,00	1,01
167	ZAGA MACHADO SERV. COM. REPR. LTDA	11.108.997/0001-14	32,85	0,33	2,76	0,00	2,76	0,00	2,76	0,00	2,76
<b>VALOR TOTAL</b>			<b>176.784,47</b>	<b>1.767,84</b>	<b>14.879,36</b>	<b>-</b>	<b>14.879,36</b>	<b>-</b>	<b>14.879,36</b>	<b>-</b>	<b>14.879,36</b>

## **Evento 63**

**Evento:**

JUNTADA\_DE\_DOCUMENTO

**Data:**

21/10/2019 19:21:35

**Usuário:**

MIG - USUÁRIO DE MIGRAÇÃO - ADMINISTRADOR DO SISTEMA

**Processo:**

0304258-08.2018.8.24.0033/SC

**Sequência Evento:**

63



**ESTADO DE SANTA CATARINA**  
**PODER JUDICIÁRIO**  
**Comarca de Itajai**  
**4ª Vara Cível**

**Autos nº 0304258-08.2018.8.24.0033**  
**Ação: Prestação de Contas - Exigidas/PROC**  
**Autor: Gilson Amilton Sgrott**

:

**Vistos etc.**

Vistas ao Ministério Público.

Itajai (SC), 17 de outubro de 2018.

  
**Ana Vera Sganzerla Truccolo**  
**Juiza de Direito**



## **Evento 64**

**Evento:**

JUNTADA\_PETICAO\_DE\_MANIFESTACAO\_MINISTERIAL

**Data:**

21/10/2019 19:21:36

**Usuário:**

MIG - USUÁRIO DE MIGRAÇÃO - ADMINISTRADOR DO SISTEMA

**Processo:**

0304258-08.2018.8.24.0033/SC

**Sequência Evento:**

64

**EXCELENTÍSSIMO SENHOR JUIZ DE DIREITO DA 4ª VARA CÍVEL DA COMARCA DE ITAJAÍ**

**Autos n. 0304258-08.2018.8.24.0033  
SIG n. 08.2018.00389095-0**

**O MINISTÉRIO PÚBLICO DO ESTADO DE SANTA CATARINA**, por seu órgão de execução em exercício neste juízo, vem perante V. Excelência, expor e requerer o seguinte:

Trata-se Prestação de Contas apresentada pelo Administrador Judicial, **Gilson Amilton Sgrott** nos autos da Recuperação Judicial da empresa **AMPEX Brasil Empreendimentos Comerciais e Participações Ltda.**

Vieram os autos ao **Ministério Público** (fl. 354) para manifestação acerca do Relatório do Administrador Judicial Relativo às Atividades do Devedor e Cumprimento do Plano (fls. 2-353).

Todavia, compulsando os autos, verifica-se que estes aportaram nesta Promotoria de Justiça desprovidos de qualquer documentação que possibilitasse qualquer análise acerca dos relatórios apresentados, tampouco qualquer documento oriundo da referida ação de recuperação judicial.

Em consulta ao SAJ, constatou-se que a Ação de Recuperação Judicial se encontra no Gabinete do Juiz.

Dessa feita, **Ministério Público** deixa de se manifestar acerca dos mencionados relatórios e pugna sejam estes juntados aos autos principais.

Itajaí, 12 de dezembro de 2018.

**JACKSON GOLDONI**  
**Promotor de Justiça**

## **Evento 65**

**Evento:**

JUNTADA\_DE\_DOCUMENTO

**Data:**

21/10/2019 19:21:37

**Usuário:**

MIG - USUÁRIO DE MIGRAÇÃO - ADMINISTRADOR DO SISTEMA

**Processo:**

0304258-08.2018.8.24.0033/SC

**Sequência Evento:**

65





**ESTADO DE SANTA CATARINA**  
**PODER JUDICIÁRIO**  
**Comarca de Itajai**  
**4ª Vara Cível**

Autos nº 0304258-08.2018.8.24.0033  
Ação: Prestação de Contas - Exigidas/PROC  
Autor: Gilson Amilton Sgrott

Vistos para despacho.

A presente prestação de contas foi distribuída por dependência ao processo principal de n. 0000357-47.2014 e até o presente momento as ações não se encontram apensadas.

Determino o apensamento dessas ações, acolhendo o parecer ministerial retro.

Determino, ainda que, após o apensamento, seja dada nova vista do presente incidente ao Ministério Público para manifestação.

Cumpra-se.

Itajai (SC), 22 de abril de 2019.

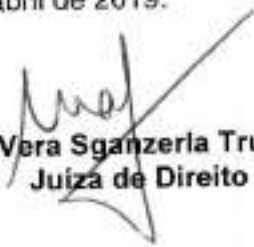
  
**Ana Vera Sganzerla Truccolo**  
**Juizá de Direito**

## **Evento 66**

**Evento:**

ATO\_ORDINATORIO\_PRATICADO\_\_\_SAJ\_\_\_FICAM\_INTIMADAS\_AS\_PARTES\_NOS\_TERMOS\_DO\_AR

**Data:**

22/10/2019 14:42:52

**Usuário:**

MIG - USUÁRIO DE MIGRAÇÃO - ADMINISTRADOR DO SISTEMA

**Processo:**

0304258-08.2018.8.24.0033/SC

**Sequência Evento:**

66



ESTADO DE SANTA CATARINA  
PODER JUDICIÁRIO  
Comarca - Itajaí  
4ª Vara Cível

**Autos nº 0304258-08.2018.8.24.0033**

Ação: Ação de Exigir Contas

Autor: Gilson Amilton Sgrott

:

### CERTIDÃO DE ATO ORDINATÓRIO

CERTIFICO a conversão dos presentes autos em processo digital, motivo pelo qual o trâmite doravante deve observar o disposto na Resolução Conjunta CGJ/GP nº 03/2013 (alterada pela Resolução Conjunta 06/2018).

Ficam intimadas as partes, nos termos do artigo 34-B da Resolução Conjunta 03/2013 (alterada pela Resolução Conjunta 06/2018) para, no prazo de 45 (quarenta e cinco) dias, alegar eventual adulteração ocorrida antes ou durante o processo de digitalização, nos termos do § 1º do art. 11 da Lei n. 11.419, de 19 de dezembro de 2006 e/ou solicitar o desentranhamento dos documentos originais que juntou aos autos físicos. Para tanto, os autos físicos estarão disponíveis para consulta no Cartório Judicial, na caixa nº 112/2019 (PFA), pelo prazo de 45 (quarenta e cinco) dias após o seu trânsito em julgado.

Decorrido o prazo sem manifestação, os autos físicos serão eliminados, nos termos do artigo 34-C da Resolução Conjunta 03/2013 (alterada pela Resolução Conjunta 06/2018).

Itajaí(SC), 22 de outubro de 2019

Pedro Gustavo Pedrini  
**Código de Normas da Corregedoria-Geral da Justiça - Art. 212**  
**"DOCUMENTO ASSINADO DIGITALMENTE**  
**Lei n. 11.419/2006, art. 1º, § 2º, III"**



### CERTIDÃO DE REMESSA DE RELAÇÃO

Certifico que o ato abaixo consta da relação nº 0849/2019, encaminhada para publicação.

Advogado  
Gilson Amilton Sgrott (OAB 9022/SC)

Forma  
D.J

Teor do ato: "Ficam intimadas as partes, nos termos do artigo 34-B da Resolução Conjunta 03/2013 (alterada pela Resolução Conjunta 06/2018) para, no prazo de 45 (quarenta e cinco) dias, alegar eventual adulteração ocorrida antes ou durante o processo de digitalização, nos termos do § 1º do art. 11 da Lei n. 11.419, de 19 de dezembro de 2006 e/ou solicitar o desentranhamento dos documentos originais que juntou aos autos físicos. Para tanto, os autos físicos estarão disponíveis para consulta no Cartório Judicial, na caixa nº 112/2019 (PFA), pelo prazo de 45 (quarenta e cinco) dias após o seu trânsito em julgado. Decorrido o prazo sem manifestação, os autos físicos serão eliminados, nos termos do artigo 34-C da Resolução Conjunta 03/2013 (alterada pela Resolução Conjunta 06/2018)."

Itajaí, 22 de outubro de 2019.

## CERTIDÃO DE PUBLICAÇÃO DE RELAÇÃO

Certifico que o ato abaixo, consta da relação nº 0849/2019, inclusa no Diário da Justiça Eletrônico nº 3174, cuja data de publicação considera-se o dia 24/10/2019, com início do prazo em 25/10/2019, conforme disposto no Código de Normas da Corregedoria Geral da Justiça e Resolução nº 04/07-TJ.

Certifico, ainda, que para efeito de contagem do prazo foram consideradas as seguintes datas.  
28/10/2019 - Dia do Servidor Público - Prorrogação

Advogado	Prazo em dias	Término do prazo
Gilson Amilton Sgrott (OAB 9022/SC)	5	01/11/2019

Teor do ato: "Ficam intimadas as partes, nos termos do artigo 34-B da Resolução Conjunta 03/2013 (alterada pela Resolução Conjunta 06/2018) para, no prazo de 45 (quarenta e cinco) dias, alegar eventual adulteração ocorrida antes ou durante o processo de digitalização, nos termos do § 1º do art. 11 da Lei n. 11.419, de 19 de dezembro de 2006 e/ou solicitar o desentranhamento dos documentos originais que juntou aos autos físicos. Para tanto, os autos físicos estarão disponíveis para consulta no Cartório Judicial, na caixa nº 112/2019 (PFA), pelo prazo de 45 (quarenta e cinco) dias após o seu trânsito em julgado. Decorrido o prazo sem manifestação, os autos físicos serão eliminados, nos termos do artigo 34-C da Resolução Conjunta 03/2013 (alterada pela Resolução Conjunta 06/2018)."

Itajaí, 24 de outubro de 2019.

## Evento 67

**Evento:**

ENCAMINHADO\_EDITAL\_RELACAO\_PARA\_PUBLICACAO\_\_\_RELACAO\_\_0849\_2019 TEOR\_DO\_ATO\_\_

**Data:**

22/10/2019 21:49:55

**Usuário:**

MIG - USUÁRIO DE MIGRAÇÃO - ADMINISTRADOR DO SISTEMA

**Processo:**

0304258-08.2018.8.24.0033/SC

**Sequência Evento:**

67



## Evento 68

**Evento:**

CERTIFICADA\_A\_PUBLICACAO\_DA\_RELACAO\_DE\_INTIMACAO\_DE\_ADVOGADO\_\_\_RELACAO\_\_0849

**Data:**

24/10/2019 10:03:09

**Usuário:**

MIG - USUÁRIO DE MIGRAÇÃO - ADMINISTRADOR DO SISTEMA

**Processo:**

0304258-08.2018.8.24.0033/SC

**Sequência Evento:**

68

## **Evento 69**

**Evento:**

DECORRIDO\_O\_PRAZO\_\_\_SINERGIA\_\_\_DECURSO\_AUTOMATICO\_DO\_PRAZO\_DA\_INTIMACAO

**Data:**

02/11/2019 17:11:24

**Usuário:**

MIG - USUÁRIO DE MIGRAÇÃO - ADMINISTRADOR DO SISTEMA

**Processo:**

0304258-08.2018.8.24.0033/SC

**Sequência Evento:**

69



PODER JUDICIÁRIO DE SANTA CATARINA  
**Comarca de Itajaí**  
**4ª Vara Cível**  
Processo n. 0304258-08.2018.8.24.0033

**CERTIDÃO**

**Ação:** Ação de Exigir Contas/PROC

**Autor:** Gilson Amilton Sgrott

:

**CERTIFICO**, para os devidos fins, que decorreu o prazo da intimação retro, sem manifestação. O referido é verdade, do que dou fé.

Itajaí (SC), 02 de novembro de 2019.



## **Evento 70**

**Evento:**

ATO\_ORDINATORIO\_VISTA\_AO\_MINISTERIO\_PUBLICO\_PARA\_MANIFESTACAO\_\_\_EM\_CUMPRIMENT

**Data:**

05/01/2020 22:36:26

**Usuário:**

MIG - USUÁRIO DE MIGRAÇÃO - ADMINISTRADOR DO SISTEMA

**Processo:**

0304258-08.2018.8.24.0033/SC

**Sequência Evento:**

70



PODER JUDICIÁRIO DE SANTA CATARINA  
Comarca de Itajaí  
4ª Vara Cível  
Processo n. 0304258-08.2018.8.24.0033

**ATO ORDINATÓRIO**

**Ação:** Ação de Exigir Contas/PROC

**Autor:** Gilson Amilton Sgrott

Em cumprimento a determinação de f. 354, encaminho os presentes autos para manifestação do Ministério Público.

Itajaí (SC), 05 de janeiro de 2020.

**Tatiane Reinert**  
**M12111**

# Evento 71

**Evento:**

CERTIDAO\_EMITIDA\_\_\_CERTIDAO\_DA\_REMESSA\_DA\_INTIMACAO\_PARA\_O\_PORTAL\_ELETRONICO

**Data:**

05/01/2020 22:36:41

**Usuário:**

MIG - USUÁRIO DE MIGRAÇÃO - ADMINISTRADOR DO SISTEMA

**Processo:**

0304258-08.2018.8.24.0033/SC

**Sequência Evento:**

71





ESTADO DE SANTA CATARINA  
PODER JUDICIÁRIO  
Comarca de Itajaí  
4ª Vara Cível

CERTIDÃO DE REMESSA PARA O PORTAL ELETRÔNICO

Autos nº 0304258-08.2018.8.24.0033

Ação: Ação de Exigir Contas/PROC  
Autor: Gilson Amilton Sgrott e outro

:

CERTIFICA-SE, que em 05/01/2020 o ato judicial anexo foi encaminhado para publicação no portal eletrônico.

Movimentação relacionada ao ato remetido: Em cumprimento a determinação de f. 354, encaminho os presentes autos para manifestação do Ministério Público.

Itajaí (SC), 05 de janeiro de 2020.

## **Evento 72**

**Evento:**

JUNTADA

**Data:**

09/01/2020 17:40:45

**Usuário:**

MIG - USUÁRIO DE MIGRAÇÃO - ADMINISTRADOR DO SISTEMA

**Processo:**

0304258-08.2018.8.24.0033/SC

**Sequência Evento:**

72



**SC  
PODER JUDICIÁRIO**

## **CIÊNCIA DA INTIMAÇÃO**

**Autos nº: 0304258-08.2018.8.24.0033**

**Foro: Itajaí**

**Declaramos ciência nesta data, através do acesso ao portal eletrônico, do teor do ato transcrito abaixo.**

**Data da Intimação: 09/01/2020 15:52:28**

**Prazo: 10 dias**

**Intimado: Ministério Público de Santa Catarina**

**Teor do Ato: Em cumprimento a determinação de f. 354, encaminho os presentes autos para manifestação do Ministério Público.**

**Itajaí (SC), 9 de Janeiro de 2020**



## Evento 73

**Evento:**

JUNTADA\_DE\_PETICAO\_\_\_Nº\_PROTOCOLO\_\_WIJI\_20\_20000459\_0 TIPO\_DA\_PETICAO\_\_MANIFESTA

**Data:**

13/01/2020 14:49:28

**Usuário:**

MIG - USUÁRIO DE MIGRAÇÃO - ADMINISTRADOR DO SISTEMA

**Processo:**

0304258-08.2018.8.24.0033/SC

**Sequência Evento:**

73

**EXCELENTÍSSIMO SENHOR JUIZ DE DIREITO DA 4ª VARA CÍVEL DA  
COMARCA DE ITAJAÍ (SC)**

**SIG n.08.2018.00389095-0**  
**SAJ n. 0304258-08.2018.8.24.0033**

O **MINISTÉRIO PÚBLICO DO ESTADO DE SANTA CATARINA**, por seu órgão de execução em exercício neste juízo, vem perante Vossa Excelência, em atenção ao despacho de fl. 354, manifestar-se nos seguintes termos:

Trata-se de ação ajuizada por **Gilson Amilton Sgrott**, nomeado administrador judicial no bojo dos autos de recuperação judicial da sociedade empresarial **Ampex Brasil Empreendimentos Comerciais, Industrialização e Participações Ltda** (autuado sob n. 0000357-47.2014.8.24.0033 e em trâmite neste juízo), com o fim de apresentar relatório do devedor, previsto no art. 22, II, alínea c, da Lei n. 11.101/2005 (Lei de Falências e Recuperação Judicial).

O administrador judicial apresentou seu relatório às fls. 1-5, 118-120 e 235-237, acompanhado pelos documentos de fls. 6-116, 121-234, 238-351, sendo inexistentes apontamentos a respeito de responsabilidade penal de quaisquer envolvidos no processo.

No tocante à prestação de contas prevista pelo inciso I do art. 63, da leitura do dispositivo pode-se inferir que se trata de medida a ser adotada após a decretação do encerramento, sendo aparente condição para a liberação dos valores remanescentes dos honorários do administrador judicial.

Contudo, já decidiu o Superior Tribunal de Justiça em decisão unânime:

RECURSO ESPECIAL. RECUPERAÇÃO JUDICIAL. HONORÁRIOS DO ADMINISTRADOR JUDICIAL. RESERVA DE 40%. ARTS. 24, § 2º, DA LFRE. INAPLICABILIDADE NO ÂMBITO DOS PROCESSOS DE SOERGUMENTO. 1. Recuperação judicial requerida em 15/12/2015. Recurso especial interposto em 24/3/2017 e concluso ao Gabinete em 11/12/2017. 2. O propósito recursal é definir se a regra do art. 24, § 2º, da Lei 11.101/05 - que trata da reserva de honorários do administrador judicial - aplica-se também aos processos de recuperação ou apenas às ações de falência. 3. O art. 24, § 2º, da LFRE faculta a reserva de 40% dos honorários do administrador judicial para pagamento posterior, providência que se condiciona, segundo a mesma norma, à verificação e à realização de procedimentos relativos estritamente a processos de falência - (i) prestação de contas (após a realização do ativo e a distribuição do produto entre os credores); e (ii) apresentação do relatório final da falência, indicando valores patrimoniais e pagamentos feitos, bem como as responsabilidades com que continuará o falido. 4. Diante disso, uma vez que as condições a que se sujeita o pagamento diferido guardam relação com procedimentos específicos de processos falimentares, não se pode considerar tal providência aplicável às ações de recuperação judicial. RECURSO ESPECIAL PROVIDO. (REsp 1700700/SP, Rel. Ministra NANCY ANDRIGHI, TERCEIRA TURMA, julgado em 05/02/2019, DJe 08/02/2019)

Cumprido destacar, outrossim, que as obrigações do administrador judicial nas ações de recuperação vem elencadas taxativamente na Lei n. 11.101/2005, que assim dispõe:

Art. 22. Ao administrador judicial compete, sob a fiscalização do juiz e do Comitê, além de outros deveres que esta Lei lhe impõe:

I – na recuperação judicial e na falência:

- a) enviar correspondência aos credores constantes na relação de que trata o inciso III do caput do art. 51, o inciso III do caput do art. 99 ou o inciso II do caput do art. 105 desta Lei, comunicando a data do pedido de recuperação judicial ou da decretação da falência, a natureza, o valor e a classificação dada ao crédito;
- b) fornecer, com presteza, todas as informações pedidas pelos credores interessados;
- c) dar extratos dos livros do devedor, que merecerão fé de ofício, a fim de servirem de fundamento nas habilitações e impugnações de créditos;
- d) exigir dos credores, do devedor ou seus administradores quaisquer informações;
- e) elaborar a relação de credores de que trata o § 2º do art. 7º desta Lei;
- f) consolidar o quadro-geral de credores nos termos do art. 18 desta Lei;
- g) requerer ao juiz convocação da assembléia-geral de credores nos casos previstos nesta Lei ou quando entender necessária sua ouvida para a tomada de decisões;
- h) contratar, mediante autorização judicial, profissionais ou empresas especializadas para, quando necessário, auxiliá-lo no exercício de suas funções;
- i) manifestar-se nos casos previstos nesta Lei;

II – na recuperação judicial:

- a) fiscalizar as atividades do devedor e o cumprimento do plano de recuperação judicial;



- b) requerer a falência no caso de descumprimento de obrigação assumida no plano de recuperação;
- c) apresentar ao juiz, para juntada aos autos, relatório mensal das atividades do devedor;
- d) apresentar o relatório sobre a execução do plano de recuperação, de que trata o inciso III do caput do art. 63 desta Lei;

O dever de prestação de contas, por sua vez, vem descrito apenas na parte seguinte do mesmo dispositivo, que em seu inciso III assim disciplina expressamente:

III – na falência:

[...]

- r) **prestar contas ao final do processo**, quando for substituído, destituído.

Dito isso, observa-se da análise do caderno processual, que os relatórios apresentados tratam apenas de aspectos contábeis e de cumprimento do plano de recuperação judicial, inexistindo qualquer informação, como dito alhures, de prática de crimes falimentares ou outros interesses tutelados pelo **Ministério Público**, o que justifica sua não intervenção no feito.

Nesse vértice, registra-se que a Lei de Falências e Recuperação Judicial sofreu o veto de poucos artigos, mas dentre eles o art. 4º, que determinava a intervenção obrigatória do **Ministério Público** nos processos de recuperação judicial, de falência e naqueles feitos em que a massa falida figurasse como parte, cujas razões do veto foram assim expostas:

O dispositivo reproduz a atual Lei de Falências – Decreto-Lei no 7.661, de 21 de junho de 1945, que obriga a intervenção do *parquet* não apenas no processo falimentar, mas também em todas as ações que envolvam a massa falida, ainda que irrelevantes, e.g. execuções fiscais, ações de cobrança, mesmo as de pequeno valor, reclamatórias trabalhistas etc., sobrecarregando a instituição e reduzindo sua importância institucional.

Importante ressaltar que no autógrafo da Lei de Falências e Recuperação Judicial ao Presidente da República são previstas hipóteses, absolutamente razoáveis, de intervenção obrigatória do **Ministério Público**, além daquelas de natureza penal.

[...]

Pode-se destacar que o Ministério Público é intimado da decretação de falência e do deferimento do processamento da recuperação judicial, ficando claro que sua atuação ocorrerá *pari passu* ao andamento do feito. Ademais, o projeto de lei não afasta as disposições dos arts. 82 e 83 do Código de Processo Civil, os quais prevêm a possibilidade de o Ministério Público intervir em qualquer processo, no qual entenda haver interesse público, e, neste processo específico, requerer o que entender de direito.

Portanto, verificada a *inexistência de interesse público* no caso em específico, porquanto se trata de discussão acerca de interesses manifestamente

privados, resta prescindível a intervenção do **Ministério Público**.

Nesse sentido, leciona *Fábio Ulhoa Coelho*:

Não há, em suma, nenhuma razão para o Ministério Público participar de todos os pedidos de falência, das verificações e habilitações de crédito, dos pedidos de restituição e de todos os atos de processo falimentar. **Deixou, por outro lado, de ser obrigatória sua intervenção em todo e qualquer processo de que é parte ou interessada a massa falida.** Nesses casos (pedido de falência, verificação de crédito, todo e qualquer processo que envolve a massa falida, etc) só há fundamento legal para a oitiva do Ministério Público quando o juiz constatar fatos como indício de crime, desrespeito à lei ou ameaça de lesão ao interesse público. Quando não houver tais elementos, os interesses em conflito não ultrapassam os limites privados entre o devedor empresário em crise e seus credores (Comentários à nova Lei de Falências e de recuperação de empresas. 2 ed. São Paulo: Saraiva, 2005, p. 32, grifou-se).

Em suma, inexistindo no feito interesse público relevante, quer pela natureza da lide, quer pela qualidade das partes litigantes, a justificar a manifestação do **Ministério Público**, além do que a este cabe enquanto *custos legis*, deixa esta Promotoria de Justiça de se manifestar.

Pugna-se, outrossim, pelo prosseguimento do feito nos seus ulteriores termos, observando-se que, em outros feitos da mesma índole, os autos deverão ser encaminhados para o Órgão Ministerial para análise do interesse público verificável na espécie, na forma do art. 178 e seguintes do Código de Processo Civil.

Itajaí, 13 de janeiro de 2020.

[assinado digitalmente]

**MILANI MAURILIO BENTO**

**Promotor de Justiça**

## **Evento 74**

**Evento:**

CONCLUSOS\_PARA\_DESPACHO

**Data:**

15/01/2020 13:22:31

**Usuário:**

MIG - USUÁRIO DE MIGRAÇÃO - ADMINISTRADOR DO SISTEMA

**Processo:**

0304258-08.2018.8.24.0033/SC

**Sequência Evento:**

74



## Evento 75

**Evento:**

MERO\_EXPEDIENTE\_\_\_SAJ\_\_\_DIANTE\_DOS\_RELATORIOS\_APRESENTADOS\_PELo\_ADMINISTRADOC

**Data:**

24/01/2020 18:00:14

**Usuário:**

MIG - USUÁRIO DE MIGRAÇÃO - ADMINISTRADOR DO SISTEMA

**Processo:**

0304258-08.2018.8.24.0033/SC

**Sequência Evento:**

75



ESTADO DE SANTA CATARINA  
PODER JUDICIÁRIO  
Comarca de Itajaí  
4ª Vara Cível

Autos nº 0304258-08.2018.8.24.0033  
Ação: Ação de Exigir Contas/PROC  
Autor: Gilson Amilton Sgrott

**Vistos para despacho.**

Diante dos relatórios apresentados pelo Administrador Judicial, por ora está cumprida a obrigação prevista no art. 22, II, "c", da Lei 11.101/2005.

Intime-se o Administrador Judicial e aguarde-se o próximo relatório.

Itajaí (SC), 24 de janeiro de 2020.

**Ana Vera Sganzerla Truccolo**  
**Juíza de Direito**  
"DOCUMENTO ASSINADO DIGITALMENTE  
Lei n. 11.419/2006, art. 1º, § 2º, III"

### CERTIDÃO DE PUBLICAÇÃO DE RELAÇÃO

Certifico e dou fé que o ato abaixo, consta da relação nº 0012/2020, inclusa no Diário da Justiça Eletrônico nº 3229, cuja data de publicação considera-se o dia 28/01/2020, com início do prazo em 29/01/2020, conforme disposto no Código de Normas da Corregedoria Geral da Justiça e Resolução nº 04/07-TJ.

Advogado	Prazo em dias	Término do prazo
Gilson Amilton Sgrott (OAB 9022/SC)	15	18/02/2020

Teor do ato: "Diante dos relatórios apresentados pelo Administrador Judicial, por ora está cumprida a obrigação prevista no art. 22, II, "c", da Lei 11.101/2005. Intime-se o Administrador Judicial e aguarde-se o próximo relatório."

Do que dou fé.  
Itajaí, 28 de janeiro de 2020.

Escrivã(o) Judicial



## Evento 76

**Evento:**

ENCAMINHADO\_EDITAL\_RELACAO\_PARA\_PUBLICACAO\_\_\_RELACAO\_\_0012\_2020 TEOR\_DO\_ATO\_

**Data:**

24/01/2020 20:59:25

**Usuário:**

MIG - USUÁRIO DE MIGRAÇÃO - ADMINISTRADOR DO SISTEMA

**Processo:**

0304258-08.2018.8.24.0033/SC

**Sequência Evento:**

76

## **Evento 77**

**Evento:**

CERTIFICADA\_A\_PUBLICACAO\_DA\_RELACAO\_DE\_INTIMACAO\_DE\_ADVOGADO\_\_\_RELACAO\_\_0012

**Data:**

28/01/2020 07:41:01

**Usuário:**

MIG - USUÁRIO DE MIGRAÇÃO - ADMINISTRADOR DO SISTEMA

**Processo:**

0304258-08.2018.8.24.0033/SC

**Sequência Evento:**

77

## Evento 78

**Evento:**

PRAZO\_ALTERADO\_PELo\_AJUSTE\_NA\_TABELA\_DE\_FERIADOS\_\_\_PRAZO\_REFERENTE\_AO\_USUAR

**Data:**

11/04/2020 03:19:27

**Usuário:**

MIG - USUÁRIO DE MIGRAÇÃO - ADMINISTRADOR DO SISTEMA

**Processo:**

0304258-08.2018.8.24.0033/SC

**Sequência Evento:**

78



## Evento 79

**Evento:**

JUNTADA\_DE\_PETICAO\_\_\_Nº\_PROTOCOLO\_\_WIJI\_20\_10027761\_6 TIPO\_DA\_PETICAO\_\_PRESTACA

**Data:**

04/05/2020 16:58:51

**Usuário:**

MIG - USUÁRIO DE MIGRAÇÃO - ADMINISTRADOR DO SISTEMA

**Processo:**

0304258-08.2018.8.24.0033/SC

**Sequência Evento:**

79



**OAB/SC 9022**  
Centro Empresarial João Dionísio Vechi  
Rua Felipe Schmidt, 31 - 3º Andar/Sala 302 - Centro  
CEP 88.350-075 - Brusque/SC - Fone/FAX: 47 3044-  
7005  
contato@gilsonsgrott.com.br - www.gilsonsgrott.com.br

**EXCELENTÍSSIMA SENHORA JUIZA DE DIREITO DA 4ª VARA CÍVEL DA  
COMARCA DE ITAJAÍ – SANTA CATARINA.**

**Prestação de contas nº: 0304258-08.2018.8.24.0033  
AMPEX Brasil Empreendimentos Comerciais e Participações Ltda**

**GILSON AMILTON SGROTT,**  
advogado, OAB/SC sob nº 9022, , na condição de **ADMINISTRADOR  
JUDICIAL**, devidamente nomeado junto aos Autos da Recuperação  
Judicial de AMPEX, vem com o devido acato perante Vossa Excelência,  
em atendimento ao Art. 22, inciso II, letra "c" da Lei e Falências e  
Recuperação de Empresas – LFR, apresentar o

**RELATÓRIO DO ADMINISTRADOR JUDICIAL**  
**RELATIVO AS ATIVIDADES DO DEVEDOR E CUMPRIMENTO DO PLANO**  
**ATÉ O MÊS DE MARÇO/2020**



**OAB/SC 9022**  
Centro Empresarial João Dionísio Vechi  
Rua Felipe Schmidt, 31 - 3º Andar/Sala 302 - Centro  
CEP 88.350-075 - Brusque/SC - Fone/FAX: 47 3044-  
7005  
contato@gilsonsgrott.com.br - www.gilsonsgrott.com.br

### **1. Da Recuperação**

A Recuperação Judicial teve seu pedido apresentado em 13 de janeiro de 2014, e seu Plano de Recuperação foi aprovado no dia 13 de outubro de 2015.

### **2. Do cumprimento do Plano**

Na forma do Plano de Recuperação, os pagamentos foram iniciados em junho de 2017 e se mantêm até o mês de MARÇO último.

Em anexo, segue a relação dos pagamentos realizados pela Recuperanda.

A fim de evitar despesas excessivas com os depósitos mensais diretamente aos credores, a recuperanda foi autorizada a depositar em juízo os valores e apresentar a cada 12 meses valores e pagamentos devidos a cada credor para emissão dos Alvarás (salvo credor que se manifeste contra essa forma).

### **3. Da atividade da Recuperanda**

Desde o pedido de Recuperação a empresa sempre manteve atividade constante, com a importação de produtos de pescado em conserva, e distribuição a mercados, supermercados, restaurantes, etc.

Entretanto, devido a situação que se instalou no ano de 2019, a empresa reduziu suas compras e vendas de produtos passando a ceder sua marca e receber ganhos decorrentes de





**OAB/SC 9022**  
Centro Empresarial João Dionísio Vechi  
Rua Felipe Schmidt, 31 - 3º Andar/Sala 302 - Centro  
CEP 88.350-075 - Brusque/SC - Fone/FAX: 47 3044-  
7005  
contato@gilsonsgrott.com.br - www.gilsonsgrott.com.br

Royalties, além de assessoria na área de venda de pescado enlatados e aluguel do apartamento em São Paulo de propriedade da Recuperanda.

Atualmente a atividade permanece sediada em São Paulo, capital, existindo apenas nesse Estado a entrada dos produtos através dos portos.

Os balanços em anexo demonstram a continuidade da atividade e a circulação de riqueza desde o pedido de recuperação.

#### **DO PEDIDO**

Ante o exposto, vem com o devido acato perante V.Exa. requerer:

a) o recebimento do relatório de atividades da Recuperanda e cumprimento do Plano, até o mês de março de 2020.

Nestes Termos,

É o Relatório.

Itajaí-SC, 22 de abril de 2020.

**GILSON AMILTON SGROTT**  
**ADVOGADO – OAB/SC. 9022**  
**Administrador Judicial – AMPEX**

#### **Rol de Documentos em Anexo.**

Anexo I – Comprovantes depósitos – cumprimento do Plano

Anexo II – Balanços e DREspós pedido de recuperação

# **DOC. 05**

**Pagamentos RJ Ampex**

<b>RELAÇ</b>							
<b>CONFORMI</b>							
<b>AMPEX BRASIL EMPREENDIN</b>							
<b>CLAS:</b>							
Nº	RAZÃO SOCIAL	CNPJ / CPF	VALOR DO CRÉDITO COM DESÁGIO DE 50,00%	TOTAL	2017/2018	2018/2019	2019/2020
					PAGTO ANO 1	PAGTO ANO 2	PAGTO ANO 3
					0,25%	0,75%	1,50%
1	ABECE-ASSOC BRAS DE EMP DE COM EXTERIOR	42.472.886/0001-16	2.465,98	2.659,83	6,65	19,95	39,90
2	ADUKARGO TRANSP LOG E SERV ARM GER LTDA	08.268.378/0001-82	40.399,40	43.575,14	108,94	326,81	653,63
3	AG NUTRI CONSULTORIA EM NUTRIÇÃO	039.799.234-36	986,39	1.063,93	2,66	7,98	15,96
4	ALIANCA NAVEGACAO E LOGISTICA LTDA	02.427.026/0009-01	789,67	851,74	2,13	6,39	12,78
5	ALLEGIS CONSULTORIA EM TREINAMENTO	11.507.939/0001-63	5.468,22	5.898,07	14,75	44,24	88,47
6	AMAX MARKETING LTDA ME	10.752.139/0001-45	1.335,20	1.440,15	3,60	10,80	21,60
7	ANDRADE LOPES REPRES COMERCIAIS LTDA	13.326.967/0001-00	1.582,35	1.706,74	4,27	12,80	25,60
8	ANDRADE, LACAZ & POTENZA ADVOGADOS	01.253.312/0001-70	8.222,02	8.868,34	22,17	66,51	133,03
9	ANDRE HADDAH ZAHRAN - ME	10.861.486/0001-06	1.436,43	1.549,35	3,87	11,62	23,24
10	APL SOLUCOES DE LOGISTICA LTDA.	08.783.287/0001-85	51.102,28	55.119,36	137,80	413,40	826,79
11	ARMAZÉM MATEUS LTDA.	23.439.441/0001-90	341.685,50	368.544,91	921,36	2.764,09	5.528,17
12	ARMAZENA BEM ARMAZENAGEM DE DOCUMENTOS	07.800.640/0001-25	315,70	340,52	0,85	2,55	5,11
13	BANCO ABC BRASIL S.A.	28.195.667/0001-06	552.413,31	595.837,73	1.489,59	4.468,78	8.937,57
14	BANCO BRADESCO S.A.	60.746.948.0001-12	11.765.217,07	12.690.064,03	31.725,16	95.175,48	190.350,96
15	BANCO BRASIL S.A.	28.195.667/0001-06	417.775,37	450.616,10	1.126,54	3.379,62	6.759,24
16	BANCO FIBRA S.A.	58.616.418/0001-08	1.154.094,95	1.244.816,71	3.112,04	9.336,13	18.672,25
17	BANCO INDUSTRIAL E COMERCIAL S.A.	07.450.604/0001-89	616.493,75	664.955,45	1.662,39	4.987,17	9.974,33
18	BANCO ITAÚ S.A.	60.701.190/0001-04	265.914,52	286.817,68	717,04	2.151,13	4.302,27
19	BANCO SAFRA S.A.	58.160.789/0001-28	893.299,44	963.520,44	2.408,80	7.226,40	14.452,81
20	BANCO SANTANDER (BRASIL) S.A.	90.400.888.0001-42	882.330,39	951.689,12	2.379,22	7.137,67	14.275,34
21	BANCO SOFISA S.A.	60.889.128/0001-80	719.242,91	775.781,57	1.939,45	5.818,36	11.636,72
22	BIG TRADING E EMPREENDIMENTOS LTDA	06.317.393/0001-48	2.774,22	2.992,30	7,48	22,44	44,88
23	BIS PARTICIPAÇÕES LTDA	05.992.512/0001-03	5.887,04	6.349,81	15,87	47,62	95,25
24	BONFIM E BAGAGI LTDA.	11.148.515/0001-50	350,48	378,03	0,95	2,84	5,67
25	BRASIL EXPRESS TRANSPORTES DISTRIBUICAO	15.242.990/0001-41	7.620,16	8.219,18	20,55	61,64	123,29
26	BRINQUEFESTA COM E REPRESENTACOES LTDA	68.925.437/0001-70	990,18	1.068,02	2,67	8,01	16,02
27	CARGO EXPRESS DESPACHOS ADUANEIROS LTDA	01.864.392/0001-08	6.637,27	7.159,02	17,90	53,69	107,39
28	CARVALHO & FERNANDES LTDA	11.596.442/0042-37	43,15	46,55	0,12	0,35	0,70
29	CASAS GUANABARA COMESTIVEIS LTDA	33.130.543/0001-82	431,55	465,47	1,16	3,49	6,98
30	CASTANHEIRA DA SILVA REP DE ALIM LTDA	08.621.015/0001-89	187,43	202,17	0,51	1,52	3,03



<b>RELAÇ</b>							
<b>CONFORMI</b>							
<b>AMPEX BRASIL EMPREENDIN</b>							
<b>CLAS:</b>							
Nº	RAZÃO SOCIAL	CNPJ / CPF	VALOR DO CRÉDITO COM DESÁGIO DE 50,00%	TOTAL	2017/2018	2018/2019	2019/2020
					PAGTO ANO 1	PAGTO ANO 2	PAGTO ANO 3
					0,25%	0,75%	1,50%
31	CEMA CENTRAL MINEIRA ATACADISTA LTDA	03.083.231/0001-02	308,25	332,48	0,83	2,49	4,99
32	CHEIRO BOM INTERNATIONAL LTDA	2.294.045/0001-41	40,41	43,59	0,11	0,33	0,65
33	CIAT - CENTRO INTEG DE ARMAZ E TRANSP ME	14.408.651/0001-20	4.192,16	4.521,70	11,30	33,91	67,83
34	CLESIO BOTELHO TEIXEIRA JR INFORMATICA	8.542.537/0001-95	678,14	731,45	1,83	5,49	10,97
35	CODAMA COMISSARIA DE DESP. AMAZONIA LTDA	04.561.015/0001-80	910,87	982,47	2,46	7,37	14,74
36	COMERCIAL S.V. LTDA	86.471.950/0001-10	616,49	664,96	1,66	4,99	9,97
37	CONCORDIA LOGISTICA S.A	08.628.629/0002-73	92.288,26	99.542,91	248,86	746,57	1.493,14
38	CONQUISTA REPRESENTACOES	03.214.188/0001-69	3.382,65	3.648,56	9,12	27,36	54,73
39	COOP DE TRANSP DO VALE - COOTRAVALE PE	00.680.933/0014-91	3.471,69	3.744,60	9,36	28,08	56,17
40	COOPERATIVA DOS TRANSPORTADORES DO VALE	00.680.933/0004-10	45.709,08	49.302,20	123,26	369,77	739,53
41	COSTA VERDE REPRESENTACOES LTDA	17.110.095/0001-07	274,46	296,04	0,74	2,22	4,44
42	COVABRA SUPERMERCADOS	61.233.151.0001/84	776,78	837,84	2,09	6,28	12,57
43	CSAV GROUP AGENCIES BRAZIL AGENCIAMENTO	07.073.039/0001-88	74.023,48	79.842,36	199,61	598,82	1.197,64
44	DANTAS REPRESENTACOES LTDA	13.078.142/0001-13	1.901,24	2.050,69	5,13	15,38	30,76
45	DC LOGISTICS BRASIL LTDA	74.182.593/0001-90	4.631,35	4.995,42	12,49	37,47	74,93
46	DESTRO BRASIL DISTRIBUICAO LTDA	13.495.487/0001-72	2.039,98	2.200,34	5,50	16,50	33,01
47	DIRETTA COMUNICACAO LTDA	09.316.189/0001-09	2.516,61	2.714,44	6,79	20,36	40,72
48	DOC DISTRIBUIDORA DE ALIM E BEBIDAS LTDA	15.434.153/0001-14	1.232,99	1.329,91	3,32	9,97	19,95
49	E. PINHEIRO DINIZ	05.083.034/0001-00	4.720,56	5.091,64	12,73	38,19	76,37
50	ELOGRAN REPRESENTACOES COMERCIAIS LTDA	37.186.079/0001-05	2.047,33	2.208,26	5,52	16,56	33,12
51	ENLOG TRANSPORTES E LOGISTICA LTDA	10.267.781/0001-39	831,85	897,24	2,24	6,73	13,46
52	EVARISTO SERVICOS LTDA - EPP	00.577.217/0001-69	8.454,72	9.119,33	22,80	68,39	136,79
53	EXCELENCIA LOGISTICA LTDA EPP	11.487.181/0003-00	19.255,92	20.769,60	51,92	155,77	311,54
54	EXPRESSO JAVALI S.A	88.610.266/0001-05	8.883,49	9.581,81	23,95	71,86	143,73
55	FEMAPACK INDUSTRIA DE EMBALAGENS LTDA	04.025.339/0001-01	529,28	570,88	1,43	4,28	8,56
56	FISCO FORMULARIOS INTEG SISTEMAS CONSULT	47.338.397/0001-90	234,27	252,68	0,63	1,90	3,79
57	FORTALEZA DISTRIBUICAO E LOGISTICA LTDA	04.522.065/0001-58	1.387,11	1.496,15	3,74	11,22	22,44
58	FUTURA DISTRIBUIDORA DE ALIMENTOS LTDA	12.299.281/0001-04	30.107,25	32.473,94	81,18	243,55	487,11
59	G. M. RETT REPRESENTACOES	05.472.165/0001-80	1.506,83	1.625,28	4,06	12,19	24,38
60	GERMANO MARCOS SCOTINNI-ME	04.053.323/0001-02	12.884,69	13.897,54	34,74	104,23	208,46

<b>RELAÇ</b>							
<b>CONFORMI</b>							
<b>AMPEX BRASIL EMPREENDIN</b>							
<b>CLAS:</b>							
Nº	RAZÃO SOCIAL	CNPJ / CPF	VALOR DO CRÉDITO COM DESÁGIO DE 50,00%	TOTAL	2017/2018	2018/2019	2019/2020
					PAGTO ANO 1	PAGTO ANO 2	PAGTO ANO 3
					0,25%	0,75%	1,50%
61	GIGA BR DISTRIBUIDOR E ATACADISTA S/A	10.194.833/0002-75	80,14	86,44	0,22	0,65	1,30
62	GIMBA SUPRIMENTOS ESC E INF LTDA	54.651.716/0011-50	594,65	641,39	1,60	4,81	9,62
63	GOES REPRESENTAÇÕES COMERCIAIS LTDA	51.812.683/0001-12	2.415,26	2.605,12	6,51	19,54	39,08
64	GOOD BOM SUPERMERCADOS LTDA - LI 01	56.794.852/0001-52	678,14	731,45	1,83	5,49	10,97
65	GRANDE RIO REPRESENTACOES LTDA	03.469.868/0001-23	2.038,25	2.198,47	5,50	16,49	32,98
66	GUSMAO E LABRUNIE ADVOGADOS	03.415.856/0001-16	3.008,61	3.245,12	8,11	24,34	48,68
67	H.M. COMERCIO DE ALIMENTOS LTDA.- EPP	06.257.367/0001-71	369,90	398,97	1,00	2,99	5,98
68	INOVAR EVENTOS LTDA - ME	05.757.074/0001-90	2.321,09	2.503,54	6,26	18,78	37,55
69	IRACEMA BERTULINA DA SILVA	05.966.393/0001-06	308,25	332,48	0,83	2,49	4,99
70	IRKO ORGANIZACAO CONTABIL LTDA	60.662.996/0001-22	36.840,77	39.736,77	99,34	298,03	596,05
71	IRMAOS BOA LTDA	50.948.371/0004-10	676,85	730,05	1,83	5,48	10,95
72	J J REFEIÇÕES	15.827.521/0001-94	34,47	37,18	0,09	0,28	0,56
73	J.A. BORDIN REPRESENTAÇÃO LTDA.	08.805.919/0001-64	353,73	381,53	0,95	2,86	5,72
74	J/PL PROMOCOES E EVENTOS LTDA	00.467.812/0001-41	4.513,40	4.868,19	12,17	36,51	73,02
75	JJEIOX GUARDA DE DOCUMENTOS E LOGISTICA L	11.834.453/0001-30	66,89	72,15	0,18	0,54	1,08
76	JL NEGRAO TRANSP DE CARGAS & LOG LTDA ME	95.394.524/0002-00	20.124,29	21.706,23	54,27	162,80	325,59
77	JL NEGRAO TRANSP. DE CARGAS E LOG. LTDA	95.394.524/0001-10	11.355,24	12.247,85	30,62	91,86	183,72
78	JORGE BATISTA & CIA LTDA	07.222.185/0001-28	1.555,41	1.677,68	4,19	12,58	25,17
79	JOSÉ EDUARDO SIMÃO	523.684.598-04	3.059.839,84	3.300.369,49	8.250,92	24.752,77	49.505,54
80	JSL SA	52.548.435/0127-70	2.780,62	2.999,20	7,50	22,49	44,99
81	JULIANA FABIOLA MORGADO DA SILVA EIRELI	12.071.370/0001-07	3.883,91	4.189,22	10,47	31,42	62,84
82	K F PROMOCOES E EVENTOS LTDA	07.781.023/0001-20	15.652,83	16.883,27	42,21	126,62	253,25
83	L.B. DA COSTA E CIA LTDA	05.747.317/0001-00	7.595,86	8.192,96	20,48	61,45	122,89
84	LARI RESPRES DE PROD ALIM LTDA	07.599.573/0001-22	450,06	485,44	1,21	3,64	7,28
85	LOTRAN LOGISTICA E TRANSPORTES	00.925.984/0002-00	8.571,45	9.245,23	23,11	69,34	138,68
86	LUZIA EDITE MULLER LENOIR- ME	3.776.407/0001-01	4.755,63	5.129,47	12,82	38,47	76,94
87	M M & PRIMO COM E REPRESENTACOES LTDA	01.444.881/0001-00	1.215,94	1.311,52	3,28	9,84	19,67
88	M V D TRANSPORTES E SERVICOS LTDA	01.045.961/0001-85	46.968,46	50.660,59	126,65	379,95	759,91
89	M4 REPRESENTACOES COMERCIAIS LTDA Total	10.787.677/0001-75	6.997,51	7.547,57	18,87	56,61	113,21
90	MAERSK BRASIL	30.259.220/0002-86	4.176,62	4.504,94	11,26	33,79	67,57

<b>RELAÇ</b>							
<b>CONFORMI</b>							
<b>AMPEX BRASIL EMPREENDIN</b>							
<b>CLAS:</b>							
Nº	RAZÃO SOCIAL	CNPJ / CPF	VALOR DO CRÉDITO COM DESÁGIO DE 50,00%	TOTAL	2017/2018	2018/2019	2019/2020
					PAGTO ANO 1	PAGTO ANO 2	PAGTO ANO 3
					0,25%	0,75%	1,50%
91	MAKRO KOLOR GRAFICA E EDITORA LTDA	46.050.027/0001-90	2.435,15	2.626,57	6,57	19,70	39,40
92	MARCOS LOSS REPRESENTACOES	12.075.355/0001-29	1.183,05	1.276,05	3,19	9,57	19,14
93	MARIA EDIVANIA BARBOSA DE SOUSA	575.565.982-68	1.457,39	1.571,95	3,93	11,79	23,58
94	MAZZINI ADMINISTRAÇÃO E EMPREITAS LTDA	45.517.604/0001-48	2.954,28	3.186,51	7,97	23,90	47,80
95	MEGAFORT DISTRIBUIDORA IMP E EXP LTDA	02.782.071/0004-61	1.849,48	1.994,87	4,99	14,96	29,92
96	MEGAFORT DISTRIBUIDORA IMPORTADORA LTDA	02.782.071/0003-80	336,67	363,13	0,91	2,72	5,45
97	MERCADINHO ALVES & FARIA LTDA	01.444.210/0001-31	1.849,48	1.994,87	4,99	14,96	29,92
98	MERCADINHO CHAMA LTDA	04.562.339/0001-32	616,49	664,96	1,66	4,99	9,97
99	MERCADO VERATTI LTDA	02.318.826/0006-33	865,26	933,28	2,33	7,00	14,00
100	MIRA OTM TRANSPORTES LTDA	58.506.155/0001-84	12.994,33	14.015,79	35,04	105,12	210,24
101	MIRANDA E HESPANHOL COM REP LTDA	71.153.258/0001-76	99,87	107,72	0,27	0,81	1,62
102	MIX MARKETING PROMOCIONAL LTDA ME	05.757.079/0001-13	5.622,60	6.064,59	15,16	45,48	90,97
103	MPBM INTERMEDIACAO DE NEGOCIOS LTDA	14.017.454/0001-80	3.108,92	3.353,31	8,38	25,15	50,30
104	NAVARRO E TOLEDO REP COM S/C LTDA	67.007.336/0001-57	156,13	168,40	0,42	1,26	2,53
105	NEXTEL TELECOMUNICAÇÕES LTDA	66.970.229/0001-67	1.692,42	1.825,46	4,56	13,69	27,38
106	NOGUEIRA E NASCIMENTO	05.943.800/0001-60	5.797,72	6.253,47	15,63	46,90	93,80
107	OLINDA DISTRIB E COME DE ALIMENTOS LTDA	02.164.629/0001-00	4.783,99	5.160,05	12,90	38,70	77,40
108	PARATY ATACADO E DIST LTDA	05.476.815/0001-65	5.123,37	5.526,11	13,82	41,45	82,89
109	PODIUM REPRESENTACOES LTDA	02.155.060/0001-09	2.328,07	2.511,07	6,28	18,83	37,67
110	PORTO SECO ROCHA TERMINAIS DE CARGA LTDA	07.057.278/0001-44	2.820,06	3.041,75	7,60	22,81	45,63
111	PRICEWATERHOUSECOOPERS AUDITORES INDEPEN	61.562.112/0001-20	38.692,49	41.734,05	104,34	313,01	626,01
112	QUADRA E WEBER LTDA EPP	06.224.242/0001-45	600,46	647,67	1,62	4,86	9,71
113	QUEIROZ E SOUSA ALIMENTOS LTDA	05.880.618/0001-07	107,89	116,37	0,29	0,87	1,75
114	R H FACIL LTDA	4.732.461/0001-00	4.803,89	5.181,52	12,95	38,86	77,72
115	RCN COM E REPRES DE PROD ALIMENTOS LTDA	07.413.840/0001-25	2.648,81	2.857,03	7,14	21,43	42,86
116	RENE ALVES BEZERRA	06.276.293/0001-10	5.450,00	5.878,41	14,70	44,09	88,18
117	RESOURCE TECN INFORMATICALTDA	04.947.601/0001-67	5.343,77	5.763,83	14,41	43,23	86,46
118	RL ADMINISTRACAO E SERVICOS LTDA	14.337.135/0001-51	6.738,05	7.267,72	18,17	54,51	109,02
119	ROBLEO REPRESENTACOES COM S/S LTDA - ME	09.058.761/0001-79	724,44	781,38	1,95	5,86	11,72
120	RODRIGUES & RODRIGUES SUPERMERCADOS LTDA	41.717.836/0001-99	616,49	664,96	1,66	4,99	9,97



<b>RELAÇ</b>							
<b>CONFORMI</b>							
<b>AMPEX BRASIL EMPREENDIN</b>							
<b>CLAS:</b>							
Nº	RAZÃO SOCIAL	CNPJ / CPF	VALOR DO CRÉDITO COM DESÁGIO DE 50,00%	TOTAL	2017/2018	2018/2019	2019/2020
					PAGTO ANO 1	PAGTO ANO 2	PAGTO ANO 3
					0,25%	0,75%	1,50%
121	RPSOUZA REPRESENTACAO LTDA	01.821.260/0001-90	6.848,27	7.386,60	18,47	55,40	110,80
122	RT REPRESENTACOES LTDA	04.866.940/0001-19	11.058,31	11.927,59	29,82	89,46	178,91
123	SAMA RELATORIOS E SERV OPERACIONAIS LTDA	06.200.383/0001-28	7.977,84	8.604,96	21,51	64,54	129,07
124	SATMO COM DE PROD ALIMENT LTDA LJ 04	43.363.456/0004-71	1.849,48	1.994,87	4,99	14,96	29,92
125	SATMO COMERCIO DE PROD ALIMENTICIOS LTDA	43.363.456/0007-14	388,39	418,92	1,05	3,14	6,28
126	SEIXAS E RAMOS COMERCIAL LTDA ME	05.013.598/0001-77	530,18	571,86	1,43	4,29	8,58
127	SILVA E BARBOSA COMERCIO DE ALIM LTDA	60.437.647/0001-07	616,49	664,96	1,66	4,99	9,97
128	SM ATHA MERCADO LTDA	09.565.930/0001-67	678,14	731,45	1,83	5,49	10,97
129	SMART PROMO SERVICE LTDA	11.828.071/0001-01	19.214,01	20.724,39	51,81	155,43	310,87
130	SMART REPORT DESENV SIST ANALISE DE INF	14.417.674/0001-09	16.833,90	18.157,19	45,39	136,18	272,36
131	SOMARTE REPRESENTACOS LTDA	13.888.318/0001-00	2.169,77	2.340,33	5,85	17,55	35,10
132	SOUZA BOYS EXPRESS LTDA-ME	08.783.287/0001-85	4.315,46	4.654,69	11,64	34,91	69,82
133	STO ATACADISTA DIST DE PROD ALIM LTDA	03.932.949/0001-18	1.417,94	1.529,40	3,82	11,47	22,94
134	STRIKE - REPRESENTACOES LTDA	26.435.990/0001-84	2.883,43	3.110,09	7,78	23,33	46,65
135	SUA MAJESTADE TRANSP. LOG. ARM. LTDA	02.748.818.0002-01	39.257,11	42.343,06	105,86	317,57	635,15
136	SUCCESSO REPRESENTAÇÕES COMERCIAL LTDA	08.243.597/0001-07	2.109,48	2.275,30	5,69	17,06	34,13
137	SUL DINAMICA TRANSPORTES LTDA	02.998.972/0001-42	10.480,39	11.304,24	28,26	84,78	169,56
138	SUPERMERCADO ASP LTDA	03.318.174/0001-95	1.294,64	1.396,41	3,49	10,47	20,95
139	SUPERMERCADO BERGAMINI LTDA	43.559.079/0006-02	277,42	299,23	0,75	2,24	4,49
140	SUPERMERCADO HIGAS E FILHOS LTDA	74.226.804/0001-40	2.465,98	2.659,82	6,65	19,95	39,90
141	SUPERMERCADO NAGAI DE PRUDENTE LTDA	04.547.223/0001-24	77,06	83,12	0,21	0,62	1,25
142	SUPERMERCADO SUPERBOM DE ASSIS LTDA	05.741.430/0001-88	61,65	66,50	0,17	0,50	1,00
143	SUPERMERCADOS BH COM DE ALIMENTOS LTDA	04.641.376/0038-28	1.935,79	2.087,96	5,22	15,66	31,32
144	SUPERMERCADOS DALBEN LTDA	46.241.741/0001-65	400,72	432,22	1,08	3,24	6,48
145	SUPERMERCADOS H SAITO LTDA	48.157.564/0001-69	100,19	108,06	0,27	0,81	1,62
146	SUPERMERCADOS IRMAOS LOPES S/A	45.827.425/0010-06	1.541,23	1.662,39	4,16	12,47	24,94
147	TANIA COMEX SERVICOS MARITIMOS	11.868.667/0001-27	3.191,46	3.442,34	8,61	25,82	51,64
148	TECON SUAPE SA	04.471.564/0001-63	17.494,11	18.869,29	47,17	141,52	283,04
149	TIAGO ADEMIR DE ANGELO SAO ROQUE	10.733.940/0001-43	1.591,53	1.716,64	4,29	12,87	25,75
150	TIVOLITUR VIAGENS E TURISMO LTDA	57.443.319/0001-09	184,33	198,82	0,50	1,49	2,98

<b>RELAÇ</b>							
<b>CONFORMI</b>							
<b>AMPEX BRASIL EMPREENDIN</b>							
<b>CLAS:</b>							
Nº	RAZÃO SOCIAL	CNPJ / CPF	VALOR DO CRÉDITO COM DESÁGIO DE 50,00%	TOTAL	2017/2018	2018/2019	2019/2020
					PAGTO ANO 1	PAGTO ANO 2	PAGTO ANO 3
					0,25%	0,75%	1,50%
151	TOTAL COMERCIO E REPRESENTACOES LTDA ME	02.603.621/0001-95	551,20	594,53	1,49	4,46	8,92
152	TRANSCUNHA LTDA	00.850.928/0002-46	2.620,10	2.826,06	7,07	21,20	42,39
153	TRANSCUNHA LTDA - ME	00.850.928/0001-65	11.802,77	12.730,57	31,83	95,48	190,96
154	TRANSJUCA TRANSPORTES ROD. LTDA ME	08.772.132/0001-43	30.059,19	32.422,10	81,06	243,17	486,33
155	TRANSMAGNA TRANSPORTES LTDA	79.942.140/0009-96	72.617,70	78.326,07	195,82	587,45	1.174,89
156	TRANSPORTADORA EMBORCACAO LTDA	25.412.222/0002-23	157,99	170,41	0,43	1,28	2,56
157	TRANSPORTES BERTOLINI LTDA	04.503.660/0002-27	8.639,42	9.318,55	23,30	69,89	139,78
158	TRUST FORT REPRESENTAÇÕES LTDA	02.167.067/0001-40	3.644,00	3.930,45	9,83	29,48	58,96
159	VAGNER DEPINTOR REPRESENT COMERCIAIS	05.051.471/0001-42	2.310,80	2.492,45	6,23	18,69	37,39
160	VECONINTER SERV ADMINIST MARITIMOS LTDA	9.529.003/0001-91	37.883,60	40.861,58	102,15	306,46	612,92
161	VISUAL PROMOCIONAL COM SERV DE C VISUAL	08.547.001/0001-62	7.943,52	8.567,95	21,42	64,26	128,52
162	VOVO ZUZU COMERCIAL DE ALIMENTOS LTDA	04.733.136/0001-61	184,95	199,49	0,50	1,50	2,99
163	WALMIR BARROSO & ADVOGADOS ASSOCIADOS	14.161.070/0001-36	13.151,86	14.185,71	35,46	106,39	212,79
164	WRJ TRANSPORTES E LOG MERCADO LTDA - EPP	14.635.598/0001-08	2.034,43	2.194,35	5,49	16,46	32,92
165	YOLANDA LOGISTICA ARMAZEM TRANSP E SERV	1.994.008/0001-83	43.653,00	47.084,50	117,71	353,13	706,27
166	ZABUMBA REPRESENTACOES LTDA	08.635.380/0001-42	1.483,01	1.599,58	4,00	12,00	23,99
167	ZAGA MACHADO SERV COM REPR LTDA	11.108.997/0001-14	4.060,74	4.379,95	10,95	32,85	65,70
<b>VALOR TOTAL</b>			<b>21.853.398,60</b>	<b>23.571.263,13</b>	<b>58.928,16</b>	<b>176.784,47</b>	<b>353.568,95</b>

# **DOC. 04**

**DREs da empresa dos anos de 2019 e  
2020**



Página: 4

Balancete de 01/01/2019 a 30/06/2019

Empresa: 257 - AMPEX BRASIL EMPREENDEMENTO COMERCIAL, INDUSTRIALIZAÇÃO E PARTICIPAÇÕES LTDA EM RECUPERAÇÃO JUDICIAL

Itajaí/SC - CNPJ:10.242.889/0001-77

Conta	Tipo	Nome da conta contábil	Saldo anterior	Débito	Crédito	Saldo atual
259	T	RECEITAS	0,00	353.281,27	994.420,84	641.139,57
260	T	RECEITAS OPERACIONAIS	0,00	353.281,27	994.420,84	641.139,57
261	T	RECEITA BRUTA COM VENDAS E SERVIÇOS	0,00	0,00	992.745,29	992.745,29
262	T	RECEITA COM VENDAS	0,00	0,00	992.745,29	992.745,29
265		Vendas de Mercadorias	0,00	0,00	943.380,42	943.380,42
656		Receita de Aluguel	0,00	0,00	49.364,87	49.364,87
272	T	DEDUÇÕES DAS RECEITAS COM VENDAS E SERVIÇOS	0,00	353.281,27	1.675,54	(351.605,73)
273	T	DEVOLUÇÕES E ABATIMENTOS	0,00	266.460,24	0,00	(266.460,24)
274		Devoluções de Vendas	0,00	148.608,27	0,00	(148.608,27)
828		ICMS ST	0,00	117.851,97	0,00	(117.851,97)
276	T	IMPOSTOS SOBRE VENDAS E SERVIÇOS	0,00	86.821,03	1.675,54	(85.145,49)
277		ICMS sobre vendas	0,00	44.003,14	1.634,80	(42.368,34)
278		PIS sobre vendas e serviços	0,00	7.637,79	7,27	(7.630,52)
279		COFINS sobre vendas e serviços	0,00	35.180,10	33,47	(35.146,63)
286	T	RECEITAS FINANCEIRAS	0,00	0,00	0,01	0,01
290	T	GANHOS COM APLICAÇÕES FINANCEIRAS	0,00	0,00	0,01	0,01
291		Rendimentos de aplicação	0,00	0,00	0,01	0,01

**Balancete de 01/07/2019 a 31/07/2019**

Página: 9

Empresa: 257 - AMPEX BRASIL EMPREENDEDORA COMERCIAL, INDUSTRIALIZADORA E PARTICIPADORA LTDA EM RECUPERAÇÃO JUDICIAL

Itajaí/SC - CNPJ:10.242.889/0001-77

Conta	Tipo	Nome da conta contábil	Saldo anterior	Débito	Crédito	Saldo atual
259	T	RECEITAS	641.139,57	0,00	36.471,02	677.610,59
260	T	RECEITAS OPERACIONAIS	641.139,57	0,00	36.471,02	677.610,59
261	T	RECEITA BRUTA COM VENDAS E SERVIÇOS	992.745,29	0,00	36.471,02	1.029.216,31
262	T	RECEITA COM VENDAS	992.745,29	0,00	36.471,02	1.029.216,31
265		Vendas de Mercadorias	943.380,42	0,00	3.471,02	946.851,44
656		Receita de Aluguel	49.364,87	0,00	33.000,00	82.364,87
272	T	DEDUÇÕES DAS RECEITAS COM VENDAS E SERVIÇOS	(351.605,73)	0,00	0,00	(351.605,73)
273	T	DEVOLUÇÕES E ABATIMENTOS	(266.460,24)	0,00	0,00	(266.460,24)
274		Devoluções de Vendas	(148.608,27)	0,00	0,00	(148.608,27)
828		ICMS ST	(117.851,97)	0,00	0,00	(117.851,97)
276	T	IMPOSTOS SOBRE VENDAS E SERVIÇOS	(85.145,49)	0,00	0,00	(85.145,49)
277		ICMS sobre vendas	(42.368,34)	0,00	0,00	(42.368,34)
278		PIS sobre vendas e serviços	(7.630,52)	0,00	0,00	(7.630,52)
279		COFINS sobre vendas e serviços	(35.146,63)	0,00	0,00	(35.146,63)
286	T	RECEITAS FINANCEIRAS	0,01	0,00	0,00	0,01
290	T	GANHOS COM APLICAÇÕES FINANCEIRAS	0,01	0,00	0,00	0,01
291		Rendimentos de aplicação	0,01	0,00	0,00	0,01

**Balancete de 01/08/2019 a 31/08/2019**

Página: 9

Empresa: 257 - AMPEX BRASIL EMPREEND COM, INDUSTRIALIZAÇÃO E PARTICIPAÇÕES LTDA EM RECUPERAÇÃO JUDICIAL

Itajaí/SC - CNPJ:10.242.889/0001-77

Conta	Tipo	Nome da conta contábil	Saldo anterior	Débito	Crédito	Saldo atual
259	T	RECEITAS	677.610,59	5,31	35.827,98	713.433,26
260	T	RECEITAS OPERACIONAIS	677.610,59	5,31	35.827,98	713.433,26
261	T	RECEITA BRUTA COM VENDAS E SERVIÇOS	1.029.216,31	0,00	35.827,98	1.065.044,29
262	T	RECEITA COM VENDAS	1.029.216,31	0,00	35.827,98	1.065.044,29
265		Vendas de Mercadorias	946.851,44	0,00	3.313,25	950.164,69
656		Receita de Aluguel	82.364,87	0,00	32.514,73	114.879,60
272	T	DEDUÇÕES DAS RECEITAS C/VENDAS E SERVIÇO	(351.605,73)	5,31	0,00	(351.611,04)
273	T	DEVOLUÇÕES E ABATIMENTOS	(266.460,24)	5,11	0,00	(266.465,35)
274		Devoluções de Vendas	(148.608,27)	5,11	0,00	(148.613,38)
828		ICMS ST	(117.851,97)	0,00	0,00	(117.851,97)
276	T	IMPOSTOS S/VENDAS E SERVIÇOS	(85.145,49)	0,20	0,00	(85.145,69)
277		ICMS sobre vendas	(42.368,34)	0,20	0,00	(42.368,54)
278		PIS sobre vendas e serviços	(7.630,52)	0,00	0,00	(7.630,52)
279		COFINS sobre vendas e serviços	(35.146,63)	0,00	0,00	(35.146,63)
286	T	RECEITAS FINANCEIRAS	0,01	0,00	0,00	0,01
290	T	GANHOS COM APLICAÇÕES FINANCEIRAS	0,01	0,00	0,00	0,01
291		Rendimentos de aplicação	0,01	0,00	0,00	0,01



Conta	Tipo	Nome da conta contábil	Saldo anterior	Débito	Crédito	Saldo atual
259	T	RECEITAS	713.433,26	697.588,31	732.366,44	748.211,39
260	T	RECEITAS OPERACIONAIS	713.433,26	0,00	34.778,13	748.211,39
261	T	RECEITA BRUTA COM VENDAS E SERVIÇOS	1.065.044,29	0,00	34.778,13	1.099.822,42
262	T	RECEITA COM VENDAS	1.065.044,29	0,00	34.778,13	1.099.822,42
265		Vendas de Mercadorias	950.164,69	0,00	3.155,47	953.320,16
656		Receita de Aluguel	114.879,60	0,00	31.622,66	146.502,26
272	T	DEDUÇÕES DAS RECEITAS COM VENDAS E SERVIÇOS	(351.611,04)	0,00	0,00	(351.611,04)
273	T	DEVOLUÇÕES E ABATIMENTOS	(266.465,35)	0,00	0,00	(266.465,35)
274		Devoluções de Vendas	(148.613,38)	0,00	0,00	(148.613,38)
828		ICMS ST	(117.851,97)	0,00	0,00	(117.851,97)
276	T	IMPOSTOS COM VENDAS E SERVIÇOS	(85.145,69)	0,00	0,00	(85.145,69)
277		ICMS sobre vendas	(42.368,54)	0,00	0,00	(42.368,54)
278		PIS sobre vendas e serviços	(7.630,52)	0,00	0,00	(7.630,52)
279		COFINS sobre vendas e serviços	(35.146,63)	0,00	0,00	(35.146,63)
286	T	RECEITAS FINANCEIRAS	0,01	0,00	0,00	0,01
290	T	GANHOS COM APLICAÇÕES FINANCEIRAS	0,01	0,00	0,00	0,01
291		Rendimentos de aplicação	0,01	0,00	0,00	0,01
304	T	OUTRAS RECEITAS	0,00	697.588,31	697.588,31	0,00
323	T	DEDUÇÕES DAS ALIENAÇÕES DE BENS	0,00	697.588,31	697.588,31	0,00
327	T	CUSTO DA ALIENAÇÃO DE IMOBILIZADO	0,00	697.588,31	697.588,31	0,00
328		Custo da Alienação de Máquinas e Equipamentos	0,00	46.082,67	46.082,67	0,00
329		Custo da Alienação de Móveis e Utensílios	0,00	296.446,82	296.446,82	0,00
330		Custo da Alienação de Ferramentas	0,00	1.750,33	1.750,33	0,00
333		Custo da Alienação de Computadores e Periféricos	0,00	353.308,49	353.308,49	0,00

Página: 4

Balancete de 01/10/2019 a 31/10/2019

Empresa: 257 - BEIRA ALTA ALIMENTOS LTDA EM RECUPERAÇÃO JUDICIAL EM RECUPERAÇÃO JUDICIAL

Itajaí/SC - CNPJ:10.242.889/0001-77

Conta	Tipo	Nome da conta contábil	Saldo anterior	Débito	Crédito	Saldo atual
259	T	RECEITAS	748.211,39	8.993,10	40.615,76	779.834,05
260	T	RECEITAS OPERACIONAIS	748.211,39	8.993,10	40.615,76	779.834,05
261	T	RECEITA BRUTA COM VENDAS E SERVIÇOS	1.099.822,42	0,00	40.615,76	1.140.438,18
262	T	RECEITA COM VENDAS	1.099.822,42	0,00	40.615,76	1.140.438,18
265		Vendas de Mercadorias	953.320,16	0,00	8.993,10	962.313,26
656		Receita de Aluguel	146.502,26	0,00	31.622,66	178.124,92
272	T	DEDUÇÕES DAS RECEITAS COM VENDAS E SERVIÇOS	(351.611,04)	8.993,10	0,00	(360.604,14)
273	T	DEVOLUÇÕES E ABATIMENTOS	(266.465,35)	8.993,10	0,00	(275.458,45)
274		Devoluções de Vendas	(148.613,38)	8.993,10	0,00	(157.606,48)
828		ICMS ST	(117.851,97)	0,00	0,00	(117.851,97)
276	T	IMPOSTOS SOBRE VENDAS E SERVIÇOS	(85.145,69)	0,00	0,00	(85.145,69)
277		ICMS sobre vendas	(42.368,54)	0,00	0,00	(42.368,54)
278		PIS sobre vendas e serviços	(7.630,52)	0,00	0,00	(7.630,52)
279		COFINS sobre vendas e serviços	(35.146,63)	0,00	0,00	(35.146,63)
286	T	RECEITAS FINANCEIRAS	0,01	0,00	0,00	0,01
290	T	GANHOS COM APLICAÇÕES FINANCEIRAS	0,01	0,00	0,00	0,01
291		Rendimentos de aplicação	0,01	0,00	0,00	0,01

Conta	Tipo	Nome da conta contábil	Saldo anterior	Débito	Crédito	Saldo atual
259	T	RECEITAS	779.834,05	16.250,68	47.873,34	811.456,71
260	T	RECEITAS OPERACIONAIS	779.834,05	16.250,68	47.873,34	811.456,71
261	T	RECEITA BRUTA COM VENDAS E SERVIÇOS	1.140.438,18	0,00	47.873,34	1.188.311,52
262	T	RECEITA COM VENDAS	1.140.438,18	0,00	47.873,34	1.188.311,52
265		Vendas de Mercadorias	962.313,26	0,00	16.250,68	978.563,94
656		Receita de Aluguel	178.124,92	0,00	31.622,66	209.747,58
272	T	DEDUÇÕES DAS RECEITAS C/VENDAS E SERVIÇO	(360.604,14)	16.250,68	0,00	(376.854,82)
273	T	DEVOLUÇÕES E ABATIMENTOS	(275.458,45)	16.250,68	0,00	(291.709,13)
274		Devoluções de Vendas	(157.606,48)	16.250,68	0,00	(173.857,16)
828		ICMS ST	(117.851,97)	0,00	0,00	(117.851,97)
276	T	IMPOSTOS S/VENDAS E SERVIÇOS	(85.145,69)	0,00	0,00	(85.145,69)
277		ICMS sobre vendas	(42.368,54)	0,00	0,00	(42.368,54)
278		PIS sobre vendas e serviços	(7.630,52)	0,00	0,00	(7.630,52)
279		COFINS sobre vendas e serviços	(35.146,63)	0,00	0,00	(35.146,63)
286	T	RECEITAS FINANCEIRAS	0,01	0,00	0,00	0,01
290	T	GANHOS COM APLICAÇÕES FINANCEIRAS	0,01	0,00	0,00	0,01
291		Rendimentos de aplicação	0,01	0,00	0,00	0,01



Página: 4

Balancete de 01/12/2019 a 31/12/2019

Empresa: 257 - BEIRA ALTA ALIMENTOS LTDA EM RECUPERAÇÃO JUDICIAL EM RECUPERAÇÃO JUDICIAL

Itajaí/SC - CNPJ:10.242.889/0001-77

Conta	Tipo	Nome da conta contábil	Saldo anterior	Débito	Crédito	Saldo atual
259	T	RECEITAS	811.456,71	19.406,15	51.028,81	843.079,37
260	T	RECEITAS OPERACIONAIS	811.456,71	19.406,15	51.028,81	843.079,37
261	T	RECEITA BRUTA COM VENDAS E SERVIÇOS	1.188.311,52	0,00	51.028,81	1.239.340,33
262	T	RECEITA COM VENDAS	1.188.311,52	0,00	51.028,81	1.239.340,33
265		Vendas de Mercadorias	978.563,94	0,00	19.406,15	997.970,09
656		Receita de Aluguel	209.747,58	0,00	31.622,66	241.370,24
272	T	DEDUÇÕES DAS RECEITAS COM VENDAS E SERVIÇOS	(376.854,82)	19.406,15	0,00	(396.260,97)
273	T	DEVOLUÇÕES E ABATIMENTOS	(291.709,13)	19.406,15	0,00	(311.115,28)
274		Devoluções de Vendas	(173.857,16)	19.406,15	0,00	(193.263,31)
828		ICMS ST	(117.851,97)	0,00	0,00	(117.851,97)
276	T	IMPOSTOS SOBRE VENDAS E SERVIÇOS	(85.145,69)	0,00	0,00	(85.145,69)
277		ICMS sobre vendas	(42.368,54)	0,00	0,00	(42.368,54)
278		PIS sobre vendas e serviços	(7.630,52)	0,00	0,00	(7.630,52)
279		COFINS sobre vendas e serviços	(35.146,63)	0,00	0,00	(35.146,63)
286	T	RECEITAS FINANCEIRAS	0,01	0,00	0,00	0,01
290	T	GANHOS COM APLICAÇÕES FINANCEIRAS	0,01	0,00	0,00	0,01
291		Rendimentos de aplicação	0,01	0,00	0,00	0,01

**Demonstração do Resultado do Exercício de 01/01/2020 a 31/01/2020 expresso em R\$**

Folha: 3

Empresa: 257 - AMPEX BRASIL EMPREEND COM INDUSTRIALIZACAO E PARTICIPACOES LTDA EM RECUPERACAO JUDICIAL

Itajaí/SC - CNPJ: 10.242.889/0001-77

Código	Nome	Período atual
424	RESULTADO LÍQUIDO DO EXERCÍCIO	
1	RECEITAS	46.897,08
2	RECEITAS OPERACIONAIS	75.483,72
3	RECEITA BRUTA COM VENDAS E SERVIÇOS	75.483,72
4	RECEITA COM VENDAS	75.483,72
7	Vendas de Mercadorias	43.861,08
9	Receita de Aluguel	31.622,68
85	CUSTOS E DESPESAS	
205	DESPESAS OPERACIONAIS	28.488,64
206	DESPESAS ADMINISTRATIVAS	28.488,64
227	DESPESAS GERAIS	28.434,30
236	Manutenção e conservação	500,00
262	Plano De Saúde	4.555,83
264	Honorários	5.045,00
278	Serviços de Terceiros - Pessoa Jurídica	18.222,47
369	DESPESAS OPERACIONAIS FINANCEIRAS	52,34
373	DESPESAS FINANCEIRAS	52,34
374	Juros	2,34
376	Despesas Bancárias	50,00

**SILVIO CUSTODIO**

Técnico-CRC-015884/O-8

CPF: 666.573.779-91

Av. Mid. Victor Meireles, 281

JS ORGANIZACAO CONTABIL LTDA - SC

SILVIO CUSTODIO

TEC. CONTABIL

CPF: 666.573.779-91

CRC: 1.SC-015884/O-8

**JOSE EDUARDO SIMÃO**

Administrador(a)

CPF: 523.694.598-04

**Demonstração do Resultado do Exercício de 01/02/2020 a 29/02/2020 expresso em R\$**

Folha: 4

Empresa: 257 - AMPEX BRASIL EMPREEND COM INDUSTRIALIZACAO E PARTICIPACOES LTDA EM RECUPERACAO JUDICIAL

Itajaí/SC - CNPJ: 10.242.889/0001-77

Código	Nome	Período atual
424	RESULTADO LIQUIDO DO EXERCÍCIO	21.872,59
1	RECEITAS	31.822,66
2	RECEITAS OPERACIONAIS	31.822,66
3	RECEITA BRUTA COM VENDAS E SERVIÇOS	31.822,66
4	RECEITA COM VENDAS	31.822,66
9	Receita de Aluguel	31.822,66
86	CUSTOS E DESPESAS	9.750,07
206	DESPESAS OPERACIONAIS	9.750,07
208	DESPESAS ADMINISTRATIVAS	9.689,62
227	DESPESAS GERAIS	9.689,62
264	Honorários	5.045,00
268	Alvará/plu	287,15
278	Serviços de Terceiros - Pessoa Jurídica	1.528,47
283	Serviço de terceiros	2.829,00
369	DESPESAS OPERACIONAIS FINANCEIRAS	60,45
373	DESPESAS FINANCEIRAS	60,45
376	Despesas Bancárias	60,45

**SILVIO CUSTODIO**

Técnico-CRC-015884/O-8

CPF: 666.573.779-91

Av. Mta. Victor Kender, 234

Itajaí - SC

JS ORGANIZACAO CONTABIL LTDA

SILVIO CUSTODIO

TEC.CONTABIL

CPF: 666.573.779-91

CRC: 1.SC-015884/O-8

JOSE EDUARDO SIMÃO

Administrador(a)

CPF: 523.684.598-04



**Demonstração do Resultado do Exercício de 01/03/2020 a 31/03/2020 expresso em R\$**

Folha: 4

Empresa: 257 - AMPEX BRASIL EMPREEND COM INDUSTRIALIZACAO E PARTICIPACOES LTDA EM RECUPERACAO JUDICIAL

Itajaí/SC - CNPJ:10.242.889/0001-77

Código	Nome	Período atual
424	RESULTADO LIQUIDO DO EXERCÍCIO	76.327,81
1	RECEITAS	100.717,81
2	RECEITAS OPERACIONAIS	31.717,81
3	RECEITA BRUTA COM VENDAS E SERVIÇOS	31.717,81
4	RECEITA COM VENDAS	31.717,81
9	Receita de Aluguel	31.717,81
52	OUTRAS RECEITAS	75.000,00
53	OUTRAS RECEITAS	75.000,00
65	ALIENAÇÃO DE IMOBILIZADO	75.000,00
70	Alienação de Veículos	75.000,00
85	CUSTOS E DESPESAS	30.390,00
205	DESPESAS OPERACIONAIS	30.390,00
206	DESPESAS ADMINISTRATIVAS	30.293,80
227	DESPESAS GERAIS	30.293,80
235	Manutenção e conservação	170,00
241	Assistência Médica/Farmacêutica	5.281,91
254	Honorários	1.045,00
270	Taxas/Emolumentos	702,69
271	Cartões	29,70
278	Serviços de Terceiros - Pessoa Jurídica	880,00
279	Máquinas e Equipamentos	563,30
281	Multa de trânsito	20.983,70
283	Serviço de terceiros	537,60
389	DESPESAS OPERACIONAIS FINANCEIRAS	96,20
373	DESPESAS FINANCEIRAS	96,20
375	Despesas Bancárias	96,20

**SILVIO CUSTODIO**

Téc. Cont. - CRC-015884/O-8

CPF: 666.573.779-91

Av. Ma. Xuxa Konder, 234

JS ORGANIZACAO CONTABIL LTDA - SC

SILVIO CUSTODIO

TEC. CONTABIL

CPF: 666.573.779-91

CRC: 1.5C-015884/O-8

**JOSÉ EDUARDO SIMÃO**

Administrador(a)

CPF: 523.694.598-04

## Evento 80

**Evento:**

DESAPENSADO\_DO\_PROCESSO\_\_\_\_DESAPENSADO\_DO\_PROCESSO\_0000357\_47\_2014\_8\_24\_0033

**Data:**

26/06/2020 17:34:58

**Usuário:**

MIG - USUÁRIO DE MIGRAÇÃO - ADMINISTRADOR DO SISTEMA

**Processo:**

0304258-08.2018.8.24.0033/SC

**Sequência Evento:**

80

# Evento 81

**Evento:**

CERTIDAO\_EMITIDA\_\_\_DESAPENSADO\_DO\_PROCESSO\_0000357\_47\_2014\_8\_24\_0033\_\_\_CLASSE\_\_\_

**Data:**

26/06/2020 17:35:09

**Usuário:**

MIG - USUÁRIO DE MIGRAÇÃO - ADMINISTRADOR DO SISTEMA

**Processo:**

0304258-08.2018.8.24.0033/SC

**Sequência Evento:**

81





PODER JUDICIÁRIO DE SANTA CATARINA  
Comarca de Itajaí  
4ª Vara Cível  
Processo n. 0304258-08.2018.8.24.0033

**CERTIDÃO**

**Ação:** Ação de Exigir Contas/PROC

**Autor:** Gilson Amilton Sgrott

:

CERTIFICO a ocorrência abaixo:

Desapensado do processo 0000357-47.2014.8.24.0033 - Classe: Recuperação Judicial - Assunto principal: Empresas

Itajaí (SC), 26 de junho de 2020.

## Evento 82

**Evento:**

JUNTADA\_DE\_CERTIDAO\_\_\_EXTRATO\_COM\_DADOS\_DO\_PROCESSO\_MIGRADO\_DO\_SAJ\_PARA\_O.

**Data:**

26/06/2020 17:37:19

**Usuário:**

MIG - USUÁRIO DE MIGRAÇÃO - ADMINISTRADOR DO SISTEMA

**Processo:**

0304258-08.2018.8.24.0033/SC

**Sequência Evento:**

82

## **Evento 83**

**Evento:**

PETICAO

**Data:**

08/12/2020 14:18:03

**Usuário:**

SC009022 - GILSON AMILTON SGROTT - ADVOGADO

**Processo:**

0304258-08.2018.8.24.0033/SC

**Sequência Evento:**

83





**OAB/SC 9022**  
Centro Empresarial João Dionísio Vechi  
Rua Felipe Schmidt, 31 - 3º Andar/Sala 302 - Centro  
CEP 88.350-075 - Brusque/SC - Fone/FAX: 47 3044-  
7005  
contato@gilsonsgrott.com.br - www.gilsonsgrott.com.br

**EXCELENTÍSSIMA SENHORA JUIZA DE DIREITO DA 4ª VARA CÍVEL DA  
COMARCA DE ITAJAÍ – SANTA CATARINA.**

**Prestação de contas nº: 0304258-08.2018.8.24.0033  
AMPEX Brasil Empreendimentos Comerciais e Participações Ltda**

**GILSON AMILTON SGROTT,**  
advogado, OAB/SC sob nº 9022, , na condição de **ADMINISTRADOR  
JUDICIAL**, devidamente nomeado junto aos Autos da Recuperação  
Judicial de AMPEX, vem com o devido acato perante Vossa Excelência,  
em atendimento ao Art. 22, inciso II, letra "c" da Lei e Falências e  
Recuperação de Empresas – LFR, apresentar o

**RELATÓRIO DO ADMINISTRADOR JUDICIAL**  
**RELATIVO AS ATIVIDADES DO DEVEDOR E CUMPRIMENTO DO PLANO**  
**DE ABRIL A NOVEMBRO/2020**

### **1. Da Recuperação**

A Recuperação Judicial teve seu pedido apresentado em 13 de janeiro de 2014, e seu Plano de Recuperação foi aprovado no dia 13 de outubro de 2015.

### **2. Do cumprimento do Plano**

Na forma do Plano de Recuperação, os pagamentos foram iniciados em junho de 2017 e se mantiveram até abril do corrente ano, quanto então, em decorrência da pandemia por COVID19 foram suspensos pelo Juízo, retornado em outubro de 2020.

Registre-se que a empresa vinha pagando valores maiores que o previsto no plano, sendo autorizado pelo juízo, nas parcelas de outubro, novembro e dezembro, o abatimento dessa antecipação.

A fim de evitar despesas excessivas com os depósitos mensais diretamente aos credores, a recuperanda foi autorizada a depositar em juízo os valores e apresentar a cada 12 meses valores e pagamentos devidos a cada credor para emissão dos Alvarás (salvo credor que se manifeste contra essa forma).

### **3. Da atividade da Recuperanda**

Desde o pedido de Recuperação a empresa sempre manteve atividade constante, com a importação de produtos de pescado em conserva, e distribuição a mercados, supermercados, restaurantes, etc.



**OAB/SC 9022**  
Centro Empresarial João Dionísio Vechi  
Rua Felipe Schmidt, 31 - 3º Andar/Sala 302 - Centro  
CEP 88.350-075 - Brusque/SC - Fone/FAX: 47 3044-  
7005  
contato@gilsonsgrott.com.br - www.gilsonsgrott.com.br

Entretanto, devido a situação que se instalou no ano de 2019, a empresa reduziu suas compras e vendas de produtos passando a ceder sua marca e receber ganhos decorrentes de Royalties, além de assessoria na área de venda de pescado enlatados e aluguel do apartamento em São Paulo de propriedade da Recuperanda.

Desde o início da pandemia, a empresa sobrevive basicamente dos alugueis.

Atualmente a atividade permanece sediada em São Paulo, capital, existindo apenas nesse Estado a entrada dos produtos através dos portos.

Os balanços em anexo demonstram a situação da mesma economicamente.

#### **DO PEDIDO**

Ante o exposto, vem com o devido acato perante V.Exa. requerer:

a) o recebimento do relatório de atividades da Recuperanda e cumprimento do Plano, desde abril a novembro de 2020.

Nestes Termos,  
É o Relatório.

Itajaí-SC, 08 de dezembro de 2020.

**GILSON AMILTON SGROTT**  
**ADVOGADO – OAB/SC. 9022**  
**Administrador Judicial – AMPEX**



**Balancete de 01/04/2020 a 30/04/2020**

Página: 1

Empresa: 257 - AMPEX BRASIL EMPREEND COM INDUSTRIALIZACAO E PARTICIPACOES LTDA EM RECUPERACAO JUDICIAL

Itajaí/SC - CNPJ:10.242.889/0001-77

Conta	Tipo	Nome da conta contábil	Saldo anterior	Débito	Crédito	Saldo atual
1	T	ATIVO	11.141.785,38	152.478,15	152.483,19	11.141.780,34
2	T	ATIVO CIRCULANTE	2.702.714,62	67.999,32	68.004,27	2.702.709,67
3	T	DISPONIBILIDADES	126.130,08	34.024,66	34.029,61	126.125,13
4	T	CAIXA	53,91	0,00	0,00	53,91
5		Caixa	53,91	0,00	0,00	53,91
6	T	BANCOS CONTA MOVIMENTO	126.076,17	34.024,66	34.029,61	126.071,22
9		Bradesco S/A	35,15	34.024,66	34.029,61	30,20
872		Banco citi (Bloq.judicial)	78.097,28	0,00	0,00	78.097,28
873		Banco Bradesco 2413-9 (Bloq.judicial)	47.276,03	0,00	0,00	47.276,03
874		Banco Daycoval (Bloq.judicial)	368,73	0,00	0,00	368,73
875		Banco Bradesco 153000-3 (Bloq.judicial)	298,98	0,00	0,00	298,98
14	T	DIREITOS REALIZÁVEIS A CURTO PRAZO	2.576.584,54	33.974,66	33.974,66	2.576.584,54
15	T	CLIENTES NACIONAIS	1.216.314,40	33.974,66	33.974,66	1.216.314,40
16		Clientes nacionais	1.216.314,40	33.974,66	33.974,66	1.216.314,40
32	T	ADIANTAMENTOS	1.028.774,70	0,00	0,00	1.028.774,70
37		Adiantamento a fornecedores	298.696,14	0,00	0,00	298.696,14
646		Adiantamentos	730.078,56	0,00	0,00	730.078,56
40	T	TRIBUTOS E CONTRIBUIÇÕES A COMPENSAR	460.025,99	0,00	0,00	460.025,99
41		ICMS a Recuperar	5.215,48	0,00	0,00	5.215,48
43		IRRF a Recuperar	20.612,27	0,00	0,00	20.612,27
46		PIS a Recuperar	22.687,50	0,00	0,00	22.687,50
47		COFINS a Recuperar	30.184,59	0,00	0,00	30.184,59
49		INSS a Recuperar	1.279,48	0,00	0,00	1.279,48
902		ICMS Rec.(Pernambuco)	268.488,82	0,00	0,00	268.488,82
903		ICMS subst.matriz	352,27	0,00	0,00	352,27
904		Icms filial SP	93.155,18	0,00	0,00	93.155,18
908		Icms st (MG)	16.501,81	0,00	0,00	16.501,81
909		Icms subst RJ	1.548,59	0,00	0,00	1.548,59
60	T	DEDUÇÕES DOS DIREITOS	(130.516,62)	0,00	0,00	(130.516,62)
61		(-)Duplicata Descontada	(20.040,32)	0,00	0,00	(20.040,32)
62		(-)Creditos de liquidação duvidosa	(110.476,30)	0,00	0,00	(110.476,30)
66	T	Bancos em recuperação judicial	1.986,07	0,00	0,00	1.986,07
67		Banco sofisa	48,88	0,00	0,00	48,88
914		Banco Bicbanco	1.937,19	0,00	0,00	1.937,19
78	T	ATIVO NÃO CIRCULANTE	8.439.070,76	84.478,83	84.478,92	8.439.070,67
79	T	ATIVO REALIZÁVEL A LONGO PRAZO	4.892.252,98	84.478,83	84.478,92	4.892.252,89
80	T	TÍTULOS A RECEBER E ENCARGOS DE TERC.	732.424,36	0,00	0,00	732.424,36
683		Engargos financiamentos/juros	467.011,92	0,00	0,00	467.011,92
763		Caução	20.538,86	0,00	0,00	20.538,86
911		Bradesco contrato 650074-9	244.873,58	0,00	0,00	244.873,58
82	T	DEPÓSITOS JUDICIAIS	7.212,53	0,00	0,00	7.212,53
738		Deposito judicial	7.212,53	0,00	0,00	7.212,53
85	T	CLIENTES LONGO PRAZO	596.866,06	0,00	0,00	596.866,06
87		Clientes longo prazo	596.866,06	0,00	0,00	596.866,06
91	T	TITULOS DE CAPITALIZAÇÃO	3.555.750,03	84.478,83	84.478,92	3.555.749,94
921		C/Correntes	3.555.750,03	84.478,83	84.478,92	3.555.749,94
93	T	INVESTIMENTOS	3.546.817,78	0,00	0,00	3.546.817,78
94	T	INVESTIMENTOS EM COLIG.E CONTROLADAS	3.546.817,78	0,00	0,00	3.546.817,78
924		Consortio-matriz	24.501,36	0,00	0,00	24.501,36
925		Imovel -Edif.Magnolias	3.522.316,42	0,00	0,00	3.522.316,42
96	T	IMOBILIZADO	0,00	0,00	0,00	0,00
97	T	BENS E DIREITOS EM USO	223.564,55	0,00	0,00	223.564,55
102		Veículos	223.564,55	0,00	0,00	223.564,55
115	T	(-) DEPRECIÇÃO ACUMULADA	(223.564,55)	0,00	0,00	(223.564,55)
120		(-) Veículos	(223.564,55)	0,00	0,00	(223.564,55)

Empresa: 257 - AMPEX BRASIL EMPREEND COM INDUSTRIALIZACAO E PARTICIPACOES LTDA EM RECUPERACAO JUDICIAL

Itajaí/SC - CNPJ:10.242.889/0001-77

Conta	Tipo	Nome da conta contábil	Saldo anterior	Débito	Crédito	Saldo atual
144	T	PASSIVO	11.470.776,38	92.963,14	71.945,25	11.449.758,49
145	T	PASSIVO CIRCULANTE	12.544.415,67	78.592,06	71.945,25	12.537.768,86
146	T	FORNECEDORES	4.682.416,46	7.216,50	6.824,00	4.682.023,96
147	T	FORNECEDORES	166.249,65	7.216,50	6.824,00	165.857,15
148		Fornecedores	166.249,65	7.216,50	6.824,00	165.857,15
149	T	FORNECEDORES	4.516.166,81	0,00	0,00	4.516.166,81
150		Fornecedores dvs estados	1.348,03	0,00	0,00	1.348,03
653		Fornecedor do Exterior	4.514.818,78	0,00	0,00	4.514.818,78
151	T	EMPRÉSTIMOS E FINANCIAMENTOS	97.066,56	71.375,56	64.875,25	90.566,25
152	T	EMPRÉSTIMOS E FINANCIAMENTOS BANCÁRIOS	1.201,51	0,00	0,00	1.201,51
700		Santander	1.201,51	0,00	0,00	1.201,51
156	T	EMPRÉSTIMOS DE PESSOAS LIGADAS	95.865,05	71.375,56	64.875,25	89.364,74
877		C/C Socios	95.865,05	53.440,81	46.940,50	89.364,74
932		Jose Eduardo simao CP (Rj)	0,00	17.934,75	17.934,75	0,00
158	T	OBRIGAÇÕES TRABALHISTAS	287.611,30	0,00	0,00	287.611,30
170	T	ENCARGOS SOCIAIS A PAGAR	287.611,30	0,00	0,00	287.611,30
171		INSS a pagar	216.750,46	0,00	0,00	216.750,46
173		Contribuições Sindicais a Pagar	122,67	0,00	0,00	122,67
905		INSS A RECOLHER - FILIAL SP	70.738,17	0,00	0,00	70.738,17
182	T	OBRIGAÇÕES TRIBUTÁRIAS	7.298.214,72	0,00	246,00	7.298.460,72
183	T	IMPOSTOS RETIDOS A RECOLHER	77.591,38	0,00	246,00	77.837,38
184		IRRF a Recolher - Pessoa Física	8.418,51	0,00	0,00	8.418,51
185		IRRF a Recolher - Pessoa Jurídica	2.787,17	0,00	0,00	2.787,17
186		ISS Retido a Recolher	27.087,18	0,00	0,00	27.087,18
187		IRRF a Recolher - Contribuintes	118,82	0,00	60,00	178,82
655		Pis/Cofins/Cs	3.749,42	0,00	186,00	3.935,42
673		INSS RETIDO A RECOLHER	35.430,28	0,00	0,00	35.430,28
189	T	IMPOSTOS E CONTRIBUIÇÕES SOBRE O LUCRO	12.860,07	0,00	0,00	12.860,07
190		IRPJ a Pagar	6.768,46	0,00	0,00	6.768,46
192		Contribuição Social s/Lucro Presumido a Pagar	6.091,61	0,00	0,00	6.091,61
194	T	IMPOSTOS E CONTRIBUIÇÕES S/RECEITAS	7.207.763,27	0,00	0,00	7.207.763,27
195		ICMS a Pagar	112.849,93	0,00	0,00	112.849,93
196		COFINS a Pagar	370.848,42	0,00	0,00	370.848,42
197		PIS a Pagar	80.098,47	0,00	0,00	80.098,47
907		Encargos Federal	273.172,48	0,00	0,00	273.172,48
910		Icms st PE	144.070,72	0,00	0,00	144.070,72
912		Icms importação (AM)	62.382,07	0,00	0,00	62.382,07
913		ST a recolher (SP)	5.852.531,73	0,00	0,00	5.852.531,73
915		ST a recolher (MG)	110.957,22	0,00	0,00	110.957,22
916		ST a recolher (PR)	57.777,43	0,00	0,00	57.777,43
918		ST a recolher (RS)	96.340,86	0,00	0,00	96.340,86
919		ST a recolher (SC)	5.497,68	0,00	0,00	5.497,68
922		ICMS diferencial de aliquota	28.401,23	0,00	0,00	28.401,23
923		ST a recolher (RJ)	12.835,03	0,00	0,00	12.835,03
204	T	CONTAS A RECEBER/PAGAR	179.106,63	0,00	0,00	179.106,63
210	T	DEMAIS CONTAS A PAGAR	41.524,10	0,00	0,00	41.524,10
213		Aluguel a Pagar	531,08	0,00	0,00	531,08
735		Parcelamento	29.501,45	0,00	0,00	29.501,45
968		Juros parc.	11.491,57	0,00	0,00	11.491,57
214	T	OBRIGAÇÕES COM TERCEIROS	137.582,53	0,00	0,00	137.582,53
215		Adiantamento de Clientes	137.582,53	0,00	0,00	137.582,53
220	T	PASSIVO NÃO CIRCULANTE	41.683.074,77	14.371,08	0,00	41.668.703,69
221	T	EXIGIVEL A LONGO PRAZO	41.683.074,77	14.371,08	0,00	41.668.703,69
222	T	OBRIGAÇÕES A LONGO PRAZO	1.222.935,48	0,00	0,00	1.222.935,48
948		Fornecedores em rec.judicial	1.222.935,48	0,00	0,00	1.222.935,48
690	T	OBRIGAÇÕES A LONGO PRAZO	40.460.139,29	14.371,08	0,00	40.445.768,21
927		Parcelamento icms st MG	289.127,10	0,00	0,00	289.127,10
949		Credito imobiliario	291.024,42	0,00	0,00	291.024,42
950		Valle Miranda usd	2.586.350,00	0,00	0,00	2.586.350,00
951		Parcelamento st SP	7.113.424,18	0,00	0,00	7.113.424,18
952		Juros parcelamento	56.272,31	0,00	0,00	56.272,31
956		Bic banco 141065805	484.731,00	0,00	0,00	484.731,00

**Balancete de 01/04/2020 a 30/04/2020**

Página: 3

Empresa: 257 - AMPEX BRASIL EMPREEND COM INDUSTRIALIZACAO E PARTICIPACOES LTDA EM RECUPERACAO JUDICIAL

Itajaí/SC - CNPJ:10.242.889/0001-77

Conta	Tipo	Nome da conta contábil	Saldo anterior	Débito	Crédito	Saldo atual
957		Banco fibra contrato	906.973,83	0,00	0,00	906.973,83
958		Banco safra	702.019,94	0,00	0,00	702.019,94
959		Banco ABC	434.126,65	0,00	0,00	434.126,65
960		Bradesco if 2013	10.136.855,79	0,00	0,00	10.136.855,79
961		Banco Sofisa	564.312,15	0,00	0,00	564.312,15
962		Jose eduardo simao	2.294.085,62	14.371,08	0,00	2.279.714,54
964		Banco do brasil	332.300,71	0,00	0,00	332.300,71
965		Santander	686.799,03	0,00	0,00	686.799,03
966		Itau	212.617,52	0,00	0,00	212.617,52
967		Bradesco	13.369.119,04	0,00	0,00	13.369.119,04
225	T	PATRIMÔNIO LÍQUIDO	(42.756.714,06)	0,00	0,00	(42.756.714,06)
226	T	CAPITAL	20.468.345,00	0,00	0,00	20.468.345,00
227	T	CAPITAL SOCIAL	20.468.345,00	0,00	0,00	20.468.345,00
228		Capital Social Subscrito	20.468.345,00	0,00	0,00	20.468.345,00
248	T	LUCROS OU PREJUÍZOS ACUMULADOS	(63.225.059,06)	0,00	0,00	(63.225.059,06)
249	T	LUCROS OU PREJUÍZOS ACUMULADOS	(63.225.059,06)	0,00	0,00	(63.225.059,06)
251		Prejuízos Acumulados	(63.225.059,06)	0,00	0,00	(63.225.059,06)



Conta	Tipo	Nome da conta contábil	Saldo anterior	Débito	Crédito	Saldo atual
259	T	RECEITAS	1.535.433,34	0,00	33.974,66	1.569.408,00
260	T	RECEITAS OPERACIONAIS	1.460.433,34	0,00	33.974,66	1.494.408,00
261	T	RECEITA BRUTA COM VENDAS E SERVIÇOS	2.018.117,92	0,00	33.974,66	2.052.092,58
262	T	RECEITA COM VENDAS	2.018.117,92	0,00	33.974,66	2.052.092,58
265		Vendas de Mercadorias	1.681.784,55	0,00	0,00	1.681.784,55
656		Receita de Aluguel	336.333,37	0,00	33.974,66	370.308,03
272	T	DEDUÇÕES DAS RECEITAS C/VENDAS E SERVIÇO	(557.684,59)	0,00	0,00	(557.684,59)
273	T	DEVOLUÇÕES E ABATIMENTOS	(379.826,18)	0,00	0,00	(379.826,18)
274		Devoluções de Vendas	(261.974,21)	0,00	0,00	(261.974,21)
828		ICMS ST	(117.851,97)	0,00	0,00	(117.851,97)
276	T	IMPOSTOS S/VENDAS E SERVIÇOS	(177.858,41)	0,00	0,00	(177.858,41)
277		ICMS sobre vendas	(69.867,99)	0,00	0,00	(69.867,99)
278		PIS sobre vendas e serviços	(19.280,61)	0,00	0,00	(19.280,61)
279		COFINS sobre vendas e serviços	(88.709,81)	0,00	0,00	(88.709,81)
286	T	RECEITAS FINANCEIRAS	0,01	0,00	0,00	0,01
290	T	GANHOS COM APLICAÇÕES FINANCEIRAS	0,01	0,00	0,00	0,01
291		Rendimentos de aplicação	0,01	0,00	0,00	0,01
304	T	OUTRAS RECEITAS	75.000,00	0,00	0,00	75.000,00
305	T	OUTRAS RECEITAS	75.000,00	0,00	0,00	75.000,00
315	T	ALIENAÇÃO DE IMOBILIZADO	75.000,00	0,00	0,00	75.000,00
320		Alienação de Veículos	75.000,00	0,00	0,00	75.000,00

**Balancete de 01/04/2020 a 30/04/2020**

Página: 5

Empresa: 257 - AMPEX BRASIL EMPREEND COM INDUSTRIALIZACAO E PARTICIPACOES LTDA EM RECUPERACAO JUDICIAL

Itajaí/SC - CNPJ:10.242.889/0001-77

Conta	Tipo	Nome da conta contábil	Saldo anterior	Débito	Crédito	Saldo atual
335	T	CUSTOS E DESPESAS	1.864.424,34	12.961,81	0,00	1.877.386,15
336	T	CUSTOS	1.063.781,57	0,00	0,00	1.063.781,57
337	T	CUSTO DAS MERCADORIAS VENDIDAS	1.063.781,57	0,00	0,00	1.063.781,57
338	T	ESTOQUE INICIAL	1.171.117,96	0,00	0,00	1.171.117,96
339		Estoque inicial de mercadorias	1.171.117,96	0,00	0,00	1.171.117,96
340	T	COMPRAS	1.044.341,57	0,00	0,00	1.044.341,57
342		Custos de Mercadoria para Revenda	978.116,56	0,00	0,00	978.116,56
838		Despesas Com Importação	60.902,74	0,00	0,00	60.902,74
971		Armazenagem	5.322,27	0,00	0,00	5.322,27
348	T	(-) ESTOQUE FINAL	(1.151.677,96)	0,00	0,00	(1.151.677,96)
349		Estoque Final de mercadorias	(1.151.677,96)	0,00	0,00	(1.151.677,96)
453	T	DESPESAS OPERACIONAIS	787.782,70	12.961,81	0,00	800.744,51
454	T	DESPESAS ADMINISTRATIVAS	717.876,60	12.701,91	0,00	730.578,51
455	T	DESPESAS TRABALHISTAS	1.698,40	0,00	0,00	1.698,40
456		Salários	1.698,40	0,00	0,00	1.698,40
472	T	DESPESAS GERAIS	716.178,20	12.701,91	0,00	728.880,11
473		Aluguel	2.600,00	0,00	0,00	2.600,00
477		Comissões sobre vendas	6.565,46	0,00	0,00	6.565,46
480		Material de escritório	7.411,16	0,00	0,00	7.411,16
481		Manutenção e conservação	24.549,22	0,00	0,00	24.549,22
483		Depreciações e Amortizações	46.456,90	0,00	0,00	46.456,90
484		Propaganda e Publicidade	5.720,00	0,00	0,00	5.720,00
485		Fretes e Carretos	16.779,09	0,00	0,00	16.779,09
486		Assistencia Medica/Farmaceutica	22.678,49	0,00	0,00	22.678,49
497		Seguros	7.460,10	0,00	0,00	7.460,10
498		Refeições	26.058,00	0,00	0,00	26.058,00
623		Plano De Saude	63.294,88	5.281,91	0,00	68.576,79
632		Viagens e refeicoes	4.666,83	0,00	0,00	4.666,83
633		Honorarios	89.044,65	350,00	0,00	89.394,65
637		Alvara/lptu	7.219,54	0,00	0,00	7.219,54
638		Doacoes	500,00	0,00	0,00	500,00
639		Taxas/Emoluentes	20.308,99	0,00	0,00	20.308,99
640		Cartorios	711,75	0,00	0,00	711,75
553		Serviços de Terceiros - Pessoa Jurídica	210.500,16	7.070,00	0,00	217.570,16
676		Maquinas e Equipamentos	13.941,28	0,00	0,00	13.941,28
677		Condominio	10.186,50	0,00	0,00	10.186,50
678		Multa de transito	20.983,70	0,00	0,00	20.983,70
447		Serviço de terceiros	37.100,80	0,00	0,00	37.100,80
701		Comissoes	66.760,37	0,00	0,00	66.760,37
706		Licenciamento e lpva	4.680,33	0,00	0,00	4.680,33
558	T	DESPESAS OPERACIONAIS FINANCEIRAS	69.906,10	259,90	0,00	70.166,00
562	T	DESPESAS FINANCEIRAS	69.906,10	259,90	0,00	70.166,00
563		Juros	27.685,60	0,00	0,00	27.685,60
564		Descontos concedidos	14.234,65	0,00	0,00	14.234,65
565		Despesas Bancárias	27.137,91	259,90	0,00	27.397,81
622		Tarifas de Cambio	847,94	0,00	0,00	847,94
599	T	CONTAS DE FECHAMENTO DE BALANÇO	12.860,07	0,00	0,00	12.860,07
604	T	PROVISÕES P/IMPOSTOS S/LUCRO	12.860,07	0,00	0,00	12.860,07
605	T	PROVISÕES P/IMPOSTOS S/LUCROS	6.768,46	0,00	0,00	6.768,46
606		Provisão P/ IRPJ	6.768,46	0,00	0,00	6.768,46
607	T	PROVISÕES P/CONTRIBUIÇÕES S/LUCROS	6.091,61	0,00	0,00	6.091,61
608		Provisão P/ Contribuição Social	6.091,61	0,00	0,00	6.091,61

Empresa: 257 - AMPEX BRASIL EMPREEND COM INDUSTRIALIZACAO E PARTICIPACOES LTDA EM RECUPERACAO JUDICIAL

Itajaí/SC - CNPJ:10.242.889/0001-77

Conta	Tipo	Nome da conta contábil	Saldo anterior	Débito	Crédito	Saldo atual
609	T	RESULTADO LÍQUIDO DO EXERCÍCIO	0,00	0,00	0,00	0,00
610	T	RESULTADO LIQUIDO DO EXERCICIO	0,00	0,00	0,00	0,00
611	T	RESULTADO LIQUIDO DO EXERCICIO	0,00	0,00	0,00	0,00
612	T	RESULTADO LIQUIDO DO EXERCICIO	0,00	0,00	0,00	0,00
613		Resultado Líquido do Exercício	3.399.857,68	12.961,81	33.974,66	3.420.870,53

Resumo

ATIVO	11.141.780,34	PASSIVO	11.449.758,49
CUSTOS E DESPESAS	1.877.386,15	RECEITAS	1.569.408,00
		RESULTADO LÍQUIDO DO EXERCÍCIO	0,00

Total de débitos	258.403,10	Total de créditos	258.403,10
------------------	------------	-------------------	------------

Diferença entre débito e crédito	0,00
----------------------------------	------

Prejuízo do período	307.978,15
---------------------	------------

---

JS ORGANIZACAO CONTABIL LTDA  
 SILVIO CUSTODIO  
 TEC.CONTABIL  
 CPF: 666.573.779-91  
 CRC: 1.SC-015884/O-8

---

JOSE EDUARDO SIMÃO  
 Administrador(a)  
 CPF: 523.684.598-04



**Balancete de 01/05/2020 a 31/05/2020**

Página: 1

Empresa: 257 - AMPEX BRASIL EMPREEND COM INDUSTRIALIZACAO E PARTICIPACOES LTDA EM RECUPERACAO JUDICIAL

Itajaí/SC - CNPJ:10.242.889/0001-77

Conta	Tipo	Nome da conta contábil	Saldo anterior	Débito	Crédito	Saldo atual
1	T	ATIVO	10.682.997,58	143.616,36	143.671,30	10.682.942,64
2	T	ATIVO CIRCULANTE	2.239.783,41	68.144,67	68.199,61	2.239.728,47
3	T	DISPONIBILIDADES	126.125,13	34.054,66	34.029,60	126.150,19
4	T	CAIXA	53,91	0,00	0,00	53,91
5		Caixa	53,91	0,00	0,00	53,91
6	T	BANCOS CONTA MOVIMENTO	126.071,22	34.054,66	34.029,60	126.096,28
9		Bradesco S/A	30,20	34.054,66	34.029,60	55,26
872		Banco citi (Bloq.judicial)	78.097,28	0,00	0,00	78.097,28
873		Banco Bradesco 2413-9 (Bloq.judicial)	47.276,03	0,00	0,00	47.276,03
874		Banco Daycoval (Bloq.judicial)	368,73	0,00	0,00	368,73
875		Banco Bradesco 153000-3 (Bloq.judicial)	298,98	0,00	0,00	298,98
14	T	DIREITOS REALIZÁVEIS A CURTO PRAZO	2.113.658,28	34.090,01	34.170,01	2.113.578,28
15	T	CLIENTES NACIONAIS	497.688,58	34.077,65	34.157,65	497.608,58
16		Clientes nacionais	497.688,58	34.077,65	34.157,65	497.608,58
32	T	ADIANTAMENTOS	1.095.550,97	0,00	0,00	1.095.550,97
37		Adiantamento a fornecedores	366.482,41	0,00	0,00	366.482,41
646		Adiantamentos	729.068,56	0,00	0,00	729.068,56
40	T	TRIBUTOS E CONTRIBUIÇÕES A COMPENSAR	518.432,66	12,36	12,36	518.432,66
41		ICMS a Recuperar	401.304,70	12,36	12,36	401.304,70
43		IRRF a Recuperar	20.612,27	0,00	0,00	20.612,27
46		PIS a Recuperar	26.351,74	0,00	0,00	26.351,74
47		COFINS a Recuperar	47.016,01	0,00	0,00	47.016,01
49		INSS a Recuperar	1.279,48	0,00	0,00	1.279,48
902		ICMS Rec.(Pernambuco)	21.868,46	0,00	0,00	21.868,46
66	T	Bancos em recuperação judicial	1.986,07	0,00	0,00	1.986,07
67		Banco sofisa	48,88	0,00	0,00	48,88
914		Banco Bicbanco	1.937,19	0,00	0,00	1.937,19
78	T	ATIVO NÃO CIRCULANTE	8.443.214,17	75.471,69	75.471,69	8.443.214,17
79	T	ATIVO REALIZÁVEL A LONGO PRAZO	4.896.396,39	75.471,69	75.471,69	4.896.396,39
80	T	TÍTULOS A RECEBER E ENCARGOS DE TERC.	732.424,36	0,00	0,00	732.424,36
683		Engargos financiamentos/juros	467.011,92	0,00	0,00	467.011,92
763		Caução	20.538,86	0,00	0,00	20.538,86
911		Bradesco contrato 650074-9	244.873,58	0,00	0,00	244.873,58
82	T	DEPÓSITOS JUDICIAIS	7.212,53	0,00	0,00	7.212,53
738		Deposito judicial	7.212,53	0,00	0,00	7.212,53
85	T	CLIENTES LONGO PRAZO	596.866,06	0,00	0,00	596.866,06
87		Clientes longo prazo	596.866,06	0,00	0,00	596.866,06
91	T	TITULOS DE CAPITALIZAÇÃO	3.559.893,44	75.471,69	75.471,69	3.559.893,44
921		C/Correntes	3.559.893,44	75.471,69	75.471,69	3.559.893,44
93	T	INVESTIMENTOS	3.546.817,78	0,00	0,00	3.546.817,78
94	T	INVESTIMENTOS EM COLIG.E CONTROLADAS	3.546.817,78	0,00	0,00	3.546.817,78
924		Consorcio-matriz	24.501,36	0,00	0,00	24.501,36
925		Imovel -Edif.Magnolias	3.522.316,42	0,00	0,00	3.522.316,42
96	T	IMOBILIZADO	0,00	0,00	0,00	0,00
97	T	BENS E DIREITOS EM USO	223.564,55	0,00	0,00	223.564,55
102		Veículos	223.564,55	0,00	0,00	223.564,55
115	T	(-) DEPRECIÇÃO ACUMULADA	(223.564,55)	0,00	0,00	(223.564,55)
120		(-) Veículos	(223.564,55)	0,00	0,00	(223.564,55)

Empresa: 257 - AMPEX BRASIL EMPREEND COM INDUSTRIALIZACAO E PARTICIPACOES LTDA EM RECUPERACAO JUDICIAL

Itajaí/SC - CNPJ:10.242.889/0001-77

Conta	Tipo	Nome da conta contábil	Saldo anterior	Débito	Crédito	Saldo atual
144	T	PASSIVO	10.524.192,38	67.826,68	42.542,03	10.498.907,73
145	T	PASSIVO CIRCULANTE	11.792.327,06	67.826,68	42.542,03	11.767.042,41
146	T	FORNECEDORES	4.313.976,54	13.065,39	1.045,00	4.301.956,15
147	T	FORNECEDORES	4.239.171,85	13.065,39	1.045,00	4.227.151,46
148		Fornecedores	4.239.171,85	13.065,39	1.045,00	4.227.151,46
149	T	FORNECEDORES	74.804,69	0,00	0,00	74.804,69
150		Fornecedores dvs estados	1.348,04	0,00	0,00	1.348,04
653		Fornecedor do Exterior	73.456,65	0,00	0,00	73.456,65
151	T	EMPRÉSTIMOS E FINANCIAMENTOS	129.612,96	54.496,36	41.497,03	116.613,63
156	T	EMPRÉSTIMOS DE PESSOAS LIGADAS	129.612,96	54.496,36	41.497,03	116.613,63
877		C/C Socios	89.364,74	31.433,06	34.196,60	92.128,28
932		Jose Eduardo simao CP (Rj)	40.248,22	23.063,30	7.300,43	24.485,35
158	T	OBRIGAÇÕES TRABALHISTAS	287.611,30	0,00	0,00	287.611,30
170	T	ENCARGOS SOCIAIS A PAGAR	287.611,30	0,00	0,00	287.611,30
171		INSS a pagar	287.488,63	0,00	0,00	287.488,63
173		Contribuições Sindicais a Pagar	122,67	0,00	0,00	122,67
182	T	OBRIGAÇÕES TRIBUTÁRIAS	6.882.019,63	264,93	0,00	6.881.754,70
183	T	IMPOSTOS RETIDOS A RECOLHER	79.948,44	264,93	0,00	79.683,51
184		IRRF a Recolher - Pessoa Física	8.418,51	0,00	0,00	8.418,51
185		IRRF a Recolher - Pessoa Jurídica	2.787,17	0,00	0,00	2.787,17
186		ISS Retido a Recolher	29.198,24	11,63	0,00	29.186,61
187		IRRF a Recolher - Contribuintes	178,82	61,78	0,00	117,04
655		Pis/Cofins/Cs	3.935,42	191,52	0,00	3.743,90
673		INSS RETIDO A RECOLHER	35.430,28	0,00	0,00	35.430,28
194	T	IMPOSTOS E CONTRIBUIÇÕES S/RECEITAS	6.802.071,19	0,00	0,00	6.802.071,19
196		COFINS a Pagar	354.358,37	0,00	0,00	354.358,37
197		PIS a Pagar	76.506,56	0,00	0,00	76.506,56
910		Icms st PE	144.070,72	0,00	0,00	144.070,72
912		Icms importação (AM)	62.382,07	0,00	0,00	62.382,07
913		ST a recolher (SP)	5.852.531,73	0,00	0,00	5.852.531,73
915		ST a recolher (MG)	110.957,22	0,00	0,00	110.957,22
916		ST a recolher (PR)	57.777,43	0,00	0,00	57.777,43
918		ST a recolher (RS)	96.340,86	0,00	0,00	96.340,86
919		ST a recolher (SC)	5.909,97	0,00	0,00	5.909,97
922		ICMS diferencial de aliquota	28.401,23	0,00	0,00	28.401,23
923		ST a recolher (RJ)	12.835,03	0,00	0,00	12.835,03
204	T	CONTAS A RECEBER/PAGAR	179.106,63	0,00	0,00	179.106,63
210	T	DEMAIS CONTAS A PAGAR	41.524,10	0,00	0,00	41.524,10
213		Aluguel a Pagar	531,08	0,00	0,00	531,08
735		Parcelamento	29.501,45	0,00	0,00	29.501,45
968		Juros parc.	11.491,57	0,00	0,00	11.491,57
214	T	OBRIGAÇÕES COM TERCEIROS	137.582,53	0,00	0,00	137.582,53
215		Adiantamento de Clientes	137.582,53	0,00	0,00	137.582,53
220	T	PASSIVO NÃO CIRCULANTE	42.024.855,47	0,00	0,00	42.024.855,47
221	T	EXIGIVEL A LONGO PRAZO	42.024.855,47	0,00	0,00	42.024.855,47
222	T	OBRIGAÇÕES A LONGO PRAZO	1.221.200,49	0,00	0,00	1.221.200,49
948		Fornecedores em rec.judicial	1.221.200,49	0,00	0,00	1.221.200,49
690	T	OBRIGAÇÕES A LONGO PRAZO	40.803.654,98	0,00	0,00	40.803.654,98
693		Parcelamento-Federal	273.172,48	0,00	0,00	273.172,48
774		Parcelamento Estadual	122.979,95	0,00	0,00	122.979,95
927		Parcelamento icms st MG	289.127,10	0,00	0,00	289.127,10
949		Credito imobiliario	271.467,80	0,00	0,00	271.467,80
950		Valle Miranda usd	2.586.350,00	0,00	0,00	2.586.350,00
951		Parcelamento st SP	7.113.424,18	0,00	0,00	7.113.424,18
952		Juros parcelamento	56.272,31	0,00	0,00	56.272,31
956		Bic banco 141065805	484.731,00	0,00	0,00	484.731,00
957		Banco fibra contrato	906.973,83	0,00	0,00	906.973,83
958		Banco safra	711.215,48	0,00	0,00	711.215,48
959		Banco ABC	434.126,65	0,00	0,00	434.126,65
960		Bradesco if 2013	10.136.855,79	0,00	0,00	10.136.855,79
961		Banco Sofisa	555.116,61	0,00	0,00	555.116,61
962		Jose eduardo simao	2.259.622,94	0,00	0,00	2.259.622,94
964		Banco do brasil	332.300,71	0,00	0,00	332.300,71
965		Santander	688.000,54	0,00	0,00	688.000,54

**Balancete de 01/05/2020 a 31/05/2020**

Página: 3

Empresa: 257 - AMPEX BRASIL EMPREEND COM INDUSTRIALIZACAO E PARTICIPACOES LTDA EM RECUPERACAO JUDICIAL

Itajaí/SC - CNPJ:10.242.889/0001-77

Conta	Tipo	Nome da conta contábil	Saldo anterior	Débito	Crédito	Saldo atual
966		Itau	212.798,57	0,00	0,00	212.798,57
967		Bradesco	13.369.119,04	0,00	0,00	13.369.119,04
225	T	PATRIMÔNIO LÍQUIDO	(43.292.990,15)	0,00	0,00	(43.292.990,15)
226	T	CAPITAL	20.468.345,00	0,00	0,00	20.468.345,00
227	T	CAPITAL SOCIAL	20.468.345,00	0,00	0,00	20.468.345,00
228		Capital Social Subscrito	20.468.345,00	0,00	0,00	20.468.345,00
248	T	LUCROS OU PREJUÍZOS ACUMULADOS	(63.761.335,15)	0,00	0,00	(63.761.335,15)
249	T	LUCROS OU PREJUÍZOS ACUMULADOS	(63.761.335,15)	0,00	0,00	(63.761.335,15)
250		Lucros Acumulados	(105.678,35)	0,00	0,00	(105.678,35)
251		Prejuízos Acumulados	(63.655.656,80)	0,00	0,00	(63.655.656,80)



Conta	Tipo	Nome da conta contábil	Saldo anterior	Débito	Crédito	Saldo atual
259	T	RECEITAS	240.942,19	102,99	34.077,65	274.916,85
260	T	RECEITAS OPERACIONAIS	165.942,19	102,99	34.077,65	199.916,85
261	T	RECEITA BRUTA COM VENDAS E SERVIÇOS	172.798,85	0,00	33.974,66	206.773,51
262	T	RECEITA COM VENDAS	172.798,85	0,00	33.974,66	206.773,51
265		Vendas de Mercadorias	43.861,06	0,00	0,00	43.861,06
656		Receita de Aluguel	128.937,79	0,00	33.974,66	162.912,45
272	T	DEDUÇÕES DAS RECEITAS C/VENDAS E SERVIÇO	(6.856,66)	102,99	102,99	(6.856,66)
273	T	DEVOLUÇÕES E ABATIMENTOS	0,00	102,99	102,99	0,00
274		Devoluções de Vendas	0,00	102,99	102,99	0,00
276	T	IMPOSTOS S/VENDAS E SERVIÇOS	(6.856,66)	0,00	0,00	(6.856,66)
278		PIS sobre vendas e serviços	(1.223,08)	0,00	0,00	(1.223,08)
279		COFINS sobre vendas e serviços	(5.633,58)	0,00	0,00	(5.633,58)
304	T	OUTRAS RECEITAS	75.000,00	0,00	0,00	75.000,00
305	T	OUTRAS RECEITAS	75.000,00	0,00	0,00	75.000,00
315	T	ALIENAÇÃO DE IMOBILIZADO	75.000,00	0,00	0,00	75.000,00
320		Alienação de Veículos	75.000,00	0,00	0,00	75.000,00

**Balancete de 01/05/2020 a 31/05/2020**

Página: 5

Empresa: 257 - AMPEX BRASIL EMPREEND COM INDUSTRIALIZACAO E PARTICIPACOES LTDA EM RECUPERACAO JUDICIAL

Itajaí/SC - CNPJ:10.242.889/0001-77

Conta	Tipo	Nome da conta contábil	Saldo anterior	Débito	Crédito	Saldo atual
335	T	CUSTOS E DESPESAS	82.136,99	8.757,31	12,36	90.881,94
336	T	CUSTOS	0,00	12,36	12,36	0,00
337	T	CUSTO DAS MERCADORIAS VENDIDAS	0,00	12,36	12,36	0,00
340	T	COMPRAS	0,00	12,36	12,36	0,00
342		Custos de Mercadoria para Revenda	0,00	12,36	12,36	0,00
453	T	DESPESAS OPERACIONAIS	82.136,99	8.744,95	0,00	90.881,94
454	T	DESPESAS ADMINISTRATIVAS	81.668,10	8.690,01	0,00	90.358,11
455	T	DESPESAS TRABALHISTAS	0,00	2.363,10	0,00	2.363,10
456		Salários	0,00	2.363,10	0,00	2.363,10
472	T	DESPESAS GERAIS	81.668,10	6.326,91	0,00	87.995,01
481		Manutenção e conservação	670,00	0,00	0,00	670,00
486		Assistencia Medica/Farmaceutica	5.281,91	0,00	0,00	5.281,91
623		Plano De Saude	9.948,74	5.281,91	0,00	15.230,65
633		Honorarios	11.485,00	0,00	0,00	11.485,00
637		Alvara/lptu	287,15	0,00	0,00	287,15
639		Taxas/Emoluentes	702,69	0,00	0,00	702,69
640		Cartorios	29,70	0,00	0,00	29,70
553		Serviços de Terceiros - Pessoa Jurídica	28.349,41	1.045,00	0,00	29.394,41
676		Maquinas e Equipamentos	563,30	0,00	0,00	563,30
678		Multa de transito	20.983,70	0,00	0,00	20.983,70
447		Serviço de terceiros	3.366,50	0,00	0,00	3.366,50
558	T	DESPESAS OPERACIONAIS FINANCEIRAS	468,89	54,94	0,00	523,83
562	T	DESPESAS FINANCEIRAS	468,89	54,94	0,00	523,83
563		Juros	2,34	0,00	0,00	2,34
565		Despesas Bancárias	466,55	54,94	0,00	521,49

Página: 6

**Balancete de 01/05/2020 a 31/05/2020**

Empresa: 257 - AMPEX BRASIL EMPREENDEMENTO COM INDUSTRIALIZACAO E PARTICIPACOES LTDA EM RECUPERACAO JUDICIAL

Itajaí/SC - CNPJ:10.242.889/0001-77

Conta	Tipo	Nome da conta contábil	Saldo anterior	Débito	Crédito	Saldo atual
609	T	RESULTADO LÍQUIDO DO EXERCÍCIO	0,00	0,00	0,00	0,00
610	T	RESULTADO LIQUIDO DO EXERCICIO	0,00	0,00	0,00	0,00
611	T	RESULTADO LIQUIDO DO EXERCICIO	0,00	0,00	0,00	0,00
612	T	RESULTADO LIQUIDO DO EXERCICIO	0,00	0,00	0,00	0,00
613		Resultado Líquido do Exercício	323.079,18	8.654,32	34.065,29	348.490,15
<b>Resumo</b>						
ATIVO			10.682.942,64	PASSIVO		10.498.907,73
CUSTOS E DESPESAS			90.881,94	RECEITAS		274.916,85
				RESULTADO LÍQUIDO DO EXERCÍCIO		0,00
Total de débitos			220.303,34	Total de créditos		220.303,34
		Diferença entre débito e crédito			0,00	
		Lucro do período			184.034,91	

---

JS ORGANIZACAO CONTABIL LTDA  
SILVIO CUSTODIO  
TEC.CONTABIL  
CPF: 666.573.779-91  
CRC: 1.SC-015884/O-8

---

JOSE EDUARDO SIMÃO  
Administrador(a)  
CPF: 523.684.598-04



**Balancete de 01/06/2020 a 30/06/2020**

Empresa: 265 - CANTO VERMELHO LTDA

Página: 1

Itajaí/SC - CNPJ:15.824.770/0001-26

Conta	Tipo	Nome da conta contábil	Saldo anterior	Débito	Crédito	Saldo atual
1	T	ATIVO	1.744.652,14	146.909,67	156.536,58	1.735.025,23
2	T	ATIVO CIRCULANTE	135.370,98	99.847,06	117.199,17	118.018,87
3	T	DISPONIBILIDADES	135.370,98	99.847,06	117.199,17	118.018,87
4	T	CAIXA	106,34	0,00	0,00	106,34
5		Caixa	106,34	0,00	0,00	106,34
6	T	BANCOS CONTA MOVIMENTO	1,00	78.259,67	78.259,67	1,00
9		Bradesco S/A	1,00	78.259,67	78.259,67	1,00
11	T	APLICAÇÕES DE LIQUIDEZ IMEDIATA - FAF	135.263,64	21.587,39	38.939,50	117.911,53
645		Banco bradesco	32.497,43	21.218,52	38.939,50	14.776,45
675		Banco Bradesco inv.	102.766,21	368,87	0,00	103.135,08
78	T	ATIVO NÃO CIRCULANTE	1.609.281,16	47.062,61	39.337,41	1.617.006,36
79	T	ATIVO REALIZÁVEL A LONGO PRAZO	1.607.367,22	47.062,61	39.320,17	1.615.109,66
80	T	TÍTULOS A RECEBER E ENCARGOS DE TERC.	1.607.367,22	47.062,61	39.320,17	1.615.109,66
977		Ampex Brasil Emp.	819.507,21	27.735,61	33.974,66	813.268,16
979		Jose Eduardo Simao	787.860,01	19.327,00	5.345,51	801.841,50
96	T	IMOBILIZADO	1.913,94	0,00	17,24	1.896,70
97	T	BENS E DIREITOS EM USO	2.069,10	0,00	0,00	2.069,10
103		Computadores e periféricos	2.069,10	0,00	0,00	2.069,10
115	T	(-) DEPRECIÇÃO ACUMULADA	(155,16)	0,00	17,24	(172,40)
121		(-) Computadores Periféricos	(155,16)	0,00	17,24	(172,40)

Página: 2

Balancete de 01/06/2020 a 30/06/2020

Empresa: 265 - CANTO VERMELHO LTDA

Itajaí/SC - CNPJ:15.824.770/0001-26

Conta	Tipo	Nome da conta contábil	Saldo anterior	Débito	Crédito	Saldo atual
144	T	PASSIVO	1.750.190,48	9.757,00	9.500,00	1.749.933,48
145	T	PASSIVO CIRCULANTE	24.446,63	9.757,00	9.500,00	24.189,63
146	T	FORNECEDORES	2.057,00	9.757,00	9.500,00	1.800,00
147	T	FORNECEDORES	2.057,00	9.757,00	9.500,00	1.800,00
148		Fornecedores	2.057,00	9.757,00	9.500,00	1.800,00
182	T	OBRIGAÇÕES TRIBUTÁRIAS	22.389,63	0,00	0,00	22.389,63
189	T	IMPOSTOS E CONTRIBUIÇÕES SOBRE O LUCRO	22.389,63	0,00	0,00	22.389,63
190		IRPJ a Pagar	14.019,91	0,00	0,00	14.019,91
192		Contribuição Social s/Lucro Presumido a Pagar	8.369,72	0,00	0,00	8.369,72
225	T	PATRIMÔNIO LÍQUIDO	1.725.743,85	0,00	0,00	1.725.743,85
226	T	CAPITAL	1.642.332,76	0,00	0,00	1.642.332,76
227	T	CAPITAL SOCIAL	1.642.332,76	0,00	0,00	1.642.332,76
679		APORTES	1.641.332,76	0,00	0,00	1.641.332,76
685		Capital Social	1.000,00	0,00	0,00	1.000,00
248	T	LUCROS OU PREJUÍZOS ACUMULADOS	83.411,09	0,00	0,00	83.411,09
249	T	LUCROS OU PREJUÍZOS ACUMULADOS	83.411,09	0,00	0,00	83.411,09
250		Lucros Acumulados	83.411,09	0,00	0,00	83.411,09

**Balancete de 01/06/2020 a 30/06/2020**

Empresa: 265 - CANTO VERMELHO LTDA

Itajaí/SC - CNPJ:15.824.770/0001-26

Conta	Tipo	Nome da conta contábil	Saldo anterior	Débito	Crédito	Saldo atual
259	T	RECEITAS	17.852,49	0,00	373,18	18.225,67
260	T	RECEITAS OPERACIONAIS	17.852,49	0,00	373,18	18.225,67
286	T	RECEITAS FINANCEIRAS	17.852,49	0,00	373,18	18.225,67
290	T	GANHOS COM APLICAÇÕES FINANCEIRAS	17.852,49	0,00	373,18	18.225,67
291		Rendimentos de aplicacao	17.852,49	0,00	373,18	18.225,67



Página: 4

Empresa: 265 - CANTO VERMELHO LTDA

**Balancete de 01/06/2020 a 30/06/2020**

Itajaí/SC - CNPJ:15.824.770/0001-26

Conta	Tipo	Nome da conta contábil	Saldo anterior	Débito	Crédito	Saldo atual
335	T	CUSTOS E DESPESAS	23.390,83	9.743,09	0,00	33.133,92
453	T	DESPESAS OPERACIONAIS	23.390,83	9.743,09	0,00	33.133,92
454	T	DESPESAS ADMINISTRATIVAS	23.068,23	9.517,24	0,00	32.585,47
472	T	DESPESAS GERAIS	23.068,23	9.517,24	0,00	32.585,47
483		Depreciações e Amortizações	34,48	17,24	0,00	51,72
633		Honorarios	900,00	0,00	0,00	900,00
640		Cartorios	31,75	0,00	0,00	31,75
553		Serviços de Terceiros - Pessoa Jurídica	12.602,00	9.500,00	0,00	22.102,00
447		Serviço de terceiros	9.500,00	0,00	0,00	9.500,00
558	T	DESPESAS OPERACIONAIS FINANCEIRAS	322,60	225,85	0,00	548,45
562	T	DESPESAS FINANCEIRAS	322,60	225,85	0,00	548,45
565		Despesas Bancárias	322,60	225,85	0,00	548,45

---

JS ORGANIZACAO CONTABIL LTDA  
SILVIO CUSTODIO  
TEC.CONTABIL  
CPF: 666.573.779-91  
CRC: 1.SC-015884/O-8

---

JOSE EDUARDO SIMÃO  
Sócio(a) - Administrador(a)  
CPF: 523.684.598-04

**Balancete de 01/07/2020 a 31/07/2020**

Página: 1

Empresa: 257 - AMPEX BRASIL EMPREEND COM INDUSTRIALIZACAO E PARTICIPACOES LTDA EM RECUPERACAO JUDICIAL

Itajaí/SC - CNPJ:10.242.889/0001-77

Conta	Tipo	Nome da conta contábil	Saldo anterior	Débito	Crédito	Saldo atual
1	T	ATIVO	10.692.445,42	106.518,57	119.346,60	10.679.617,39
2	T	ATIVO CIRCULANTE	2.972.245,61	68.747,26	68.752,21	2.972.240,66
3	T	DISPONIBILIDADES	126.139,98	34.772,60	34.777,55	126.135,03
4	T	CAIXA	53,91	0,00	0,00	53,91
5		Caixa	53,91	0,00	0,00	53,91
6	T	BANCOS CONTA MOVIMENTO	126.086,07	34.495,57	34.539,62	126.042,02
9		Bradesco S/A	45,05	34.495,57	34.539,62	1,00
872		Banco citi (Bloq.judicial)	78.097,28	0,00	0,00	78.097,28
873		Banco Bradesco 2413-9 (Bloq.judicial)	47.276,03	0,00	0,00	47.276,03
874		Banco Daycoval (Bloq.judicial)	368,73	0,00	0,00	368,73
875		Banco Bradesco 153000-3 (Bloq.judicial)	298,98	0,00	0,00	298,98
11	T	APLICAÇÕES DE LIQUIDEZ IMEDIATA - FAF	0,00	277,03	237,93	39,10
645		Banco bradesco	0,00	277,03	237,93	39,10
14	T	DIREITOS REALIZÁVEIS A CURTO PRAZO	2.846.105,63	33.974,66	33.974,66	2.846.105,63
15	T	CLIENTES NACIONAIS	497.711,57	33.974,66	33.974,66	497.711,57
16		Clientes nacionais	497.711,57	33.974,66	33.974,66	497.711,57
32	T	ADIANTAMENTOS	1.095.550,97	0,00	0,00	1.095.550,97
37		Adiantamento a fornecedores	366.482,41	0,00	0,00	366.482,41
646		Adiantamentos	729.068,56	0,00	0,00	729.068,56
40	T	TRIBUTOS E CONTRIBUIÇÕES A COMPENSAR	518.432,66	0,00	0,00	518.432,66
41		ICMS a Recuperar	401.304,70	0,00	0,00	401.304,70
43		IRRF a Recuperar	20.612,27	0,00	0,00	20.612,27
46		PIS a Recuperar	26.351,74	0,00	0,00	26.351,74
47		COFINS a Recuperar	47.016,01	0,00	0,00	47.016,01
49		INSS a Recuperar	1.279,48	0,00	0,00	1.279,48
902		ICMS Rec.(Pernambuco)	21.868,46	0,00	0,00	21.868,46
52	T	EMPRÉSTIMOS	734.410,43	0,00	0,00	734.410,43
53		Instituição financeira	734.410,43	0,00	0,00	734.410,43
78	T	ATIVO NÃO CIRCULANTE	7.720.199,81	37.771,31	50.594,39	7.707.376,73
79	T	ATIVO REALIZÁVEL A LONGO PRAZO	4.173.382,03	37.771,31	50.594,39	4.160.558,95
82	T	DEPÓSITOS JUDICIAIS	7.212,53	0,00	232,98	6.979,55
738		Deposito judicial	7.212,53	0,00	232,98	6.979,55
85	T	CLIENTES LONGO PRAZO	596.866,06	0,00	0,00	596.866,06
87		Clientes longo prazo	596.866,06	0,00	0,00	596.866,06
91	T	TÍTULOS DE CAPITALIZAÇÃO	3.569.303,44	37.771,31	50.361,41	3.556.713,34
921		C/Correntes	3.569.303,44	37.771,31	50.361,41	3.556.713,34
93	T	INVESTIMENTOS	3.546.817,78	0,00	0,00	3.546.817,78
94	T	INVESTIMENTOS EM COLIG.E CONTROLADAS	3.546.817,78	0,00	0,00	3.546.817,78
924		Consortio-matriz	24.501,36	0,00	0,00	24.501,36
925		Imovel -Edif.Magnolias	3.522.316,42	0,00	0,00	3.522.316,42
96	T	IMOBILIZADO	0,00	0,00	0,00	0,00
97	T	BENS E DIREITOS EM USO	223.564,55	0,00	0,00	223.564,55
102		Veículos	223.564,55	0,00	0,00	223.564,55
115	T	(-) DEPRECIÇÃO ACUMULADA	(223.564,55)	0,00	0,00	(223.564,55)
120		(-) Veículos	(223.564,55)	0,00	0,00	(223.564,55)

Empresa: 257 - AMPEX BRASIL EMPREEND COM INDUSTRIALIZACAO E PARTICIPACOES LTDA EM RECUPERACAO JUDICIAL

Itajaí/SC - CNPJ:10.242.889/0001-77

Conta	Tipo	Nome da conta contábil	Saldo anterior	Débito	Crédito	Saldo atual
144	T	PASSIVO	10.495.440,65	45.029,50	5.208,67	10.455.619,82
145	T	PASSIVO CIRCULANTE	12.159.727,76	45.029,50	5.208,67	12.119.906,93
146	T	FORNECEDORES	4.303.768,12	10.116,50	1.645,00	4.295.296,62
147	T	FORNECEDORES	4.228.963,43	10.116,50	1.645,00	4.220.491,93
148		Fornecedores	4.228.963,43	10.116,50	1.645,00	4.220.491,93
149	T	FORNECEDORES	74.804,69	0,00	0,00	74.804,69
150		Fornecedores dvs estados	1.348,04	0,00	0,00	1.348,04
653		Fornecedor do Exterior	73.456,65	0,00	0,00	73.456,65
151	T	EMPRÉSTIMOS E FINANCIAMENTOS	111.334,58	34.913,00	3.563,67	79.985,25
156	T	EMPRÉSTIMOS DE PESSOAS LIGADAS	111.334,58	34.913,00	3.563,67	79.985,25
877		C/C Socios	88.135,63	11.350,00	0,00	76.785,63
932		Jose Eduardo simao CP (Rj)	23.198,95	23.563,00	3.563,67	3.199,62
158	T	OBRIGAÇÕES TRABALHISTAS	287.611,30	0,00	0,00	287.611,30
170	T	ENCARGOS SOCIAIS A PAGAR	287.611,30	0,00	0,00	287.611,30
171		INSS a pagar	287.488,63	0,00	0,00	287.488,63
173		Contribuições Sindicais a Pagar	122,67	0,00	0,00	122,67
182	T	OBRIGAÇÕES TRIBUTÁRIAS	6.881.754,70	0,00	0,00	6.881.754,70
183	T	IMPOSTOS RETIDOS A RECOLHER	79.683,51	0,00	0,00	79.683,51
184		IRRF a Recolher - Pessoa Física	8.418,51	0,00	0,00	8.418,51
185		IRRF a Recolher - Pessoa Jurídica	2.787,17	0,00	0,00	2.787,17
186		ISS Retido a Recolher	29.186,61	0,00	0,00	29.186,61
187		IRRF a Recolher - Contribuintes	117,04	0,00	0,00	117,04
655		Pis/Cofins/Cs	3.743,90	0,00	0,00	3.743,90
673		INSS RETIDO A RECOLHER	35.430,28	0,00	0,00	35.430,28
194	T	IMPOSTOS E CONTRIBUIÇÕES S/RECEITAS	6.802.071,19	0,00	0,00	6.802.071,19
196		COFINS a Pagar	354.358,37	0,00	0,00	354.358,37
197		PIS a Pagar	76.506,56	0,00	0,00	76.506,56
910		Icms st PE	144.070,72	0,00	0,00	144.070,72
912		Icms importação (AM)	62.382,07	0,00	0,00	62.382,07
913		ST a recolher (SP)	5.852.531,73	0,00	0,00	5.852.531,73
915		ST a recolher (MG)	110.957,22	0,00	0,00	110.957,22
916		ST a recolher (PR)	57.777,43	0,00	0,00	57.777,43
918		ST a recolher (RS)	96.340,86	0,00	0,00	96.340,86
919		ST a recolher (SC)	5.909,97	0,00	0,00	5.909,97
922		ICMS diferencial de aliquota	28.401,23	0,00	0,00	28.401,23
923		ST a recolher (RJ)	12.835,03	0,00	0,00	12.835,03
204	T	CONTAS A RECEBER/PAGAR	575.259,06	0,00	0,00	575.259,06
210	T	DEMAIS CONTAS A PAGAR	437.676,53	0,00	0,00	437.676,53
213		Aluguel a Pagar	531,08	0,00	0,00	531,08
735		Parcelamento	425.653,88	0,00	0,00	425.653,88
968		Juros parc.	11.491,57	0,00	0,00	11.491,57
214	T	OBRIGAÇÕES COM TERCEIROS	137.582,53	0,00	0,00	137.582,53
215		Adiantamento de Clientes	137.582,53	0,00	0,00	137.582,53
220	T	PASSIVO NÃO CIRCULANTE	41.630.438,03	0,00	0,00	41.630.438,03
221	T	EXIGIVEL A LONGO PRAZO	41.630.438,03	0,00	0,00	41.630.438,03
222	T	OBRIGAÇÕES A LONGO PRAZO	1.221.200,49	0,00	0,00	1.221.200,49
948		Fornecedores em rec.judicial	1.221.200,49	0,00	0,00	1.221.200,49
690	T	OBRIGAÇÕES A LONGO PRAZO	40.409.237,54	0,00	0,00	40.409.237,54
859		Adiantamentos	1.734,99	0,00	0,00	1.734,99
927		Parcelamento icms st MG	289.127,10	0,00	0,00	289.127,10
949		Credito imobiliario	271.467,80	0,00	0,00	271.467,80
950		Valle Miranda usd	2.586.350,00	0,00	0,00	2.586.350,00
951		Parcelamento st SP	7.113.424,18	0,00	0,00	7.113.424,18
952		Juros parcelamento	56.272,31	0,00	0,00	56.272,31
956		Bic banco 141065805	484.731,00	0,00	0,00	484.731,00
957		Banco fibra contrato	906.973,83	0,00	0,00	906.973,83
958		Banco safra	711.215,48	0,00	0,00	711.215,48
959		Banco ABC	434.126,65	0,00	0,00	434.126,65
960		Bradesco if 2013	10.136.855,79	0,00	0,00	10.136.855,79
961		Banco Sofisa	555.116,61	0,00	0,00	555.116,61
962		Jose eduardo simao	2.259.622,94	0,00	0,00	2.259.622,94
964		Banco do brasil	332.300,71	0,00	0,00	332.300,71
965		Santander	688.000,54	0,00	0,00	688.000,54
966		Itau	212.798,57	0,00	0,00	212.798,57
967		Bradesco	13.369.119,04	0,00	0,00	13.369.119,04
225	T	PATRIMÔNIO LÍQUIDO	(43.294.725,14)	0,00	0,00	(43.294.725,14)
226	T	CAPITAL	20.468.345,00	0,00	0,00	20.468.345,00
227	T	CAPITAL SOCIAL	20.468.345,00	0,00	0,00	20.468.345,00
228		Capital Social Subscrito	20.468.345,00	0,00	0,00	20.468.345,00
248	T	LUCROS OU PREJUÍZOS ACUMULADOS	(63.763.070,14)	0,00	0,00	(63.763.070,14)
249	T	LUCROS OU PREJUÍZOS ACUMULADOS	(63.763.070,14)	0,00	0,00	(63.763.070,14)
250		Lucros Acumulados	(107.413,34)	0,00	0,00	(107.413,34)
251		Prejuizos Acumulados	(63.655.656,80)	0,00	0,00	(63.655.656,80)



**Balancete de 01/07/2020 a 31/07/2020**

Página: 3

Empresa: 257 - AMPEX BRASIL EMPREEND COM INDUSTRIALIZACAO E PARTICIPACOES LTDA EM RECUPERACAO JUDICIAL

Itajaí/SC - CNPJ:10.242.889/0001-77

Conta	Tipo	Nome da conta contábil	Saldo anterior	Débito	Crédito	Saldo atual
259	T	RECEITAS	308.994,50	0,00	33.974,66	342.969,16
260	T	RECEITAS OPERACIONAIS	233.994,50	0,00	33.974,66	267.969,16
261	T	RECEITA BRUTA COM VENDAS E SERVIÇOS	240.748,17	0,00	33.974,66	274.722,83
262	T	RECEITA COM VENDAS	240.748,17	0,00	33.974,66	274.722,83
265		Vendas de Mercadorias	43.861,06	0,00	0,00	43.861,06
656		Receita de Aluguel	196.887,11	0,00	33.974,66	230.861,77
272	T	DEDUÇÕES DAS RECEITAS C/VENDAS E SERVIÇO	(6.753,67)	0,00	0,00	(6.753,67)
273	T	DEVOLUÇÕES E ABATIMENTOS	102,99	0,00	0,00	102,99
274		Devoluções de Vendas	102,99	0,00	0,00	102,99
276	T	IMPOSTOS S/VENDAS E SERVIÇOS	(6.856,66)	0,00	0,00	(6.856,66)
278		PIS sobre vendas e serviços	(1.223,08)	0,00	0,00	(1.223,08)
279		COFINS sobre vendas e serviços	(5.633,58)	0,00	0,00	(5.633,58)
304	T	OUTRAS RECEITAS	75.000,00	0,00	0,00	75.000,00
305	T	OUTRAS RECEITAS	75.000,00	0,00	0,00	75.000,00
315	T	ALIENAÇÃO DE IMOBILIZADO	75.000,00	0,00	0,00	75.000,00
320		Alienação de Veículos	75.000,00	0,00	0,00	75.000,00

Conta	Tipo	Nome da conta contábil	Saldo anterior	Débito	Crédito	Saldo atual
335	T	CUSTOS E DESPESAS	111.989,73	6.981,86	0,00	118.971,59
453	T	DESPESAS OPERACIONAIS	111.989,73	6.981,86	0,00	118.971,59
454	T	DESPESAS ADMINISTRATIVAS	111.355,69	6.926,91	0,00	118.282,60
455	T	DESPESAS TRABALHISTAS	2.363,10	0,00	0,00	2.363,10
456		Salários	2.363,10	0,00	0,00	2.363,10
472	T	DESPESAS GERAIS	108.992,59	6.926,91	0,00	115.919,50
481		Manutenção e conservação	670,00	0,00	0,00	670,00
486		Assistencia Medica/Farmaceutica	5.281,91	0,00	0,00	5.281,91
623		Plano De Saude	20.512,56	5.281,91	0,00	25.794,47
633		Honorarios	11.485,00	0,00	0,00	11.485,00
637		Alvara/Iptu	287,15	0,00	0,00	287,15
639		Taxas/Emoluentes	702,69	0,00	0,00	702,69
640		Cartorios	29,70	0,00	0,00	29,70
553		Serviços de Terceiros - Pessoa Jurídica	37.522,88	1.645,00	0,00	39.167,88
676		Maquinas e Equipamentos	563,30	0,00	0,00	563,30
678		Multa de transito	20.983,70	0,00	0,00	20.983,70
447		Serviço de terceiros	10.953,70	0,00	0,00	10.953,70
558	T	DESPESAS OPERACIONAIS FINANCEIRAS	634,04	54,95	0,00	688,99
562	T	DESPESAS FINANCEIRAS	634,04	54,95	0,00	688,99
563		Juros	2,34	0,00	0,00	2,34
565		Despesas Bancárias	631,70	54,95	0,00	686,65

JS ORGANIZACAO CONTABIL LTDA  
SILVIO CUSTODIO  
TEC.CONTABIL  
CPF: 666.573.779-91  
CRC: 1.SC-015884/O-8

JOSE EDUARDO SIMÃO  
Administrador(a)  
CPF: 523.684.598-04

**Balancete de 01/08/2020 a 31/08/2020**

Página: 1

Empresa: 257 - AMPEX BRASIL EMPREEND COM INDUSTRIALIZACAO E PARTICIPACOES LTDA EM RECUPERACAO JUDICIAL

Itajaí/SC - CNPJ:10.242.889/0001-77

Conta	Tipo	Nome da conta contábil	Saldo anterior	Débito	Crédito	Saldo atual
1	T	ATIVO	10.679.617,39	176.149,35	172.400,30	10.683.366,44
2	T	ATIVO CIRCULANTE	2.972.240,66	67.238,42	67.243,37	2.972.235,71
3	T	DISPONIBILIDADES	126.135,03	33.663,76	33.668,71	126.130,08
4	T	CAIXA	53,91	0,00	0,00	53,91
5		Caixa	53,91	0,00	0,00	53,91
6	T	BANCOS CONTA MOVIMENTO	126.042,02	33.663,76	33.629,61	126.076,17
9		Bradesco S/A	1,00	33.663,76	33.629,61	35,15
872		Banco citi (Bloq.judicial)	78.097,28	0,00	0,00	78.097,28
873		Banco Bradesco 2413-9 (Bloq.judicial)	47.276,03	0,00	0,00	47.276,03
874		Banco Daycoval (Bloq.judicial)	368,73	0,00	0,00	368,73
875		Banco Bradesco 153000-3 (Bloq.judicial)	298,98	0,00	0,00	298,98
11	T	APLICAÇÕES DE LIQUIDEZ IMEDIATA - FAF	39,10	0,00	39,10	0,00
645		Banco bradesco	39,10	0,00	39,10	0,00
14	T	DIREITOS REALIZÁVEIS A CURTO PRAZO	2.846.105,63	33.574,66	33.574,66	2.846.105,63
15	T	CLIENTES NACIONAIS	497.711,57	33.574,66	33.574,66	497.711,57
16		Clientes nacionais	497.711,57	33.574,66	33.574,66	497.711,57
32	T	ADIANTAMENTOS	1.095.550,97	0,00	0,00	1.095.550,97
37		Adiantamento a fornecedores	366.482,41	0,00	0,00	366.482,41
646		Adiantamentos	729.068,56	0,00	0,00	729.068,56
40	T	TRIBUTOS E CONTRIBUIÇÕES A COMPENSAR	518.432,66	0,00	0,00	518.432,66
41		ICMS a Recuperar	401.304,70	0,00	0,00	401.304,70
43		IRRF a Recuperar	20.612,27	0,00	0,00	20.612,27
46		PIS a Recuperar	26.351,74	0,00	0,00	26.351,74
47		COFINS a Recuperar	47.016,01	0,00	0,00	47.016,01
49		INSS a Recuperar	1.279,48	0,00	0,00	1.279,48
902		ICMS Rec.(Pernambuco)	21.868,46	0,00	0,00	21.868,46
52	T	EMPRÉSTIMOS	734.410,43	0,00	0,00	734.410,43
53		Instituição financeira	734.410,43	0,00	0,00	734.410,43
78	T	ATIVO NÃO CIRCULANTE	7.707.376,73	108.910,93	105.156,93	7.711.130,73
79	T	ATIVO REALIZÁVEL A LONGO PRAZO	4.160.558,95	108.910,93	105.156,93	4.164.312,95
82	T	DEPÓSITOS JUDICIAIS	6.979,55	0,00	0,00	6.979,55
738		Deposito judicial	6.979,55	0,00	0,00	6.979,55
85	T	CLIENTES LONGO PRAZO	596.866,06	0,00	0,00	596.866,06
87		Clientes longo prazo	596.866,06	0,00	0,00	596.866,06
91	T	TÍTULOS DE CAPITALIZAÇÃO	3.556.713,34	108.910,93	105.156,93	3.560.467,34
921		C/Correntes	3.556.713,34	108.910,93	105.156,93	3.560.467,34
93	T	INVESTIMENTOS	3.546.817,78	0,00	0,00	3.546.817,78
94	T	INVESTIMENTOS EM COLIG.E CONTROLADAS	3.546.817,78	0,00	0,00	3.546.817,78
924		Consortio-matriz	24.501,36	0,00	0,00	24.501,36
925		Imovel -Edif.Magnolias	3.522.316,42	0,00	0,00	3.522.316,42
96	T	IMOBILIZADO	0,00	0,00	0,00	0,00
97	T	BENS E DIREITOS EM USO	223.564,55	0,00	0,00	223.564,55
102		Veículos	223.564,55	0,00	0,00	223.564,55
115	T	(-) DEPRECIÇÃO ACUMULADA	(223.564,55)	0,00	0,00	(223.564,55)
120		(-) Veículos	(223.564,55)	0,00	0,00	(223.564,55)



Conta	Tipo	Nome da conta contábil	Saldo anterior	Débito	Crédito	Saldo atual
144	T	PASSIVO	10.455.619,82	129.803,38	101.088,17	10.426.904,61
145	T	PASSIVO CIRCULANTE	12.119.906,93	105.096,48	101.088,17	12.115.898,62
146	T	FORNECEDORES	4.295.296,62	5.762,50	1.045,00	4.290.579,12
147	T	FORNECEDORES	4.220.491,93	5.762,50	1.045,00	4.215.774,43
148		Fornecedores	4.220.491,93	5.762,50	1.045,00	4.215.774,43
149	T	FORNECEDORES	74.804,69	0,00	0,00	74.804,69
150		Fornecedores dvs estados	1.348,04	0,00	0,00	1.348,04
653		Fornecedor do Exterior	73.456,65	0,00	0,00	73.456,65
151	T	EMPRÉSTIMOS E FINANCIAMENTOS	79.985,25	99.301,07	100.043,17	80.727,35
152	T	EMPRÉSTIMOS E FINANCIAMENTOS BANCÁRIOS	0,00	24.706,90	24.706,90	0,00
892		Cred.imob.contrato 650074-9	0,00	24.706,90	24.706,90	0,00
156	T	EMPRÉSTIMOS DE PESSOAS LIGADAS	79.985,25	74.594,17	75.336,27	80.727,35
877		C/C Socios	76.785,63	0,00	0,00	76.785,63
932		Jose Eduardo simao CP (Rj)	3.199,62	74.594,17	75.336,27	3.941,72
158	T	OBRIGAÇÕES TRABALHISTAS	287.611,30	0,00	0,00	287.611,30
170	T	ENCARGOS SOCIAIS A PAGAR	287.611,30	0,00	0,00	287.611,30
171		INSS a pagar	287.488,63	0,00	0,00	287.488,63
173		Contribuições Sindicais a Pagar	122,67	0,00	0,00	122,67
182	T	OBRIGAÇÕES TRIBUTÁRIAS	6.881.754,70	32,91	0,00	6.881.721,79
183	T	IMPOSTOS RETIDOS A RECOLHER	79.683,51	32,91	0,00	79.650,60
184		IRRF a Recolher - Pessoa Física	8.418,51	0,00	0,00	8.418,51
185		IRRF a Recolher - Pessoa Jurídica	2.787,17	0,00	0,00	2.787,17
186		ISS Retido a Recolher	29.186,61	32,91	0,00	29.153,70
187		IRRF a Recolher - Contribuintes	117,04	0,00	0,00	117,04
655		Pis/Cofins/Cs	3.743,90	0,00	0,00	3.743,90
673		INSS RETIDO A RECOLHER	35.430,28	0,00	0,00	35.430,28
194	T	IMPOSTOS E CONTRIBUIÇÕES S/RECEITAS	6.802.071,19	0,00	0,00	6.802.071,19
196		COFINS a Pagar	354.358,37	0,00	0,00	354.358,37
197		PIS a Pagar	76.506,56	0,00	0,00	76.506,56
910		Icms st PE	144.070,72	0,00	0,00	144.070,72
912		Icms importação (AM)	62.382,07	0,00	0,00	62.382,07
913		ST a recolher (SP)	5.852.531,73	0,00	0,00	5.852.531,73
915		ST a recolher (MG)	110.957,22	0,00	0,00	110.957,22
916		ST a recolher (PR)	57.777,43	0,00	0,00	57.777,43
918		ST a recolher (RS)	96.340,86	0,00	0,00	96.340,86
919		ST a recolher (SC)	5.909,97	0,00	0,00	5.909,97
922		ICMS diferencial de aliquota	28.401,23	0,00	0,00	28.401,23
923		ST a recolher (RJ)	12.835,03	0,00	0,00	12.835,03
204	T	CONTAS A RECEBER/PAGAR	575.259,06	0,00	0,00	575.259,06
210	T	DEMAIS CONTAS A PAGAR	437.676,53	0,00	0,00	437.676,53
213		Aluguel a Pagar	531,08	0,00	0,00	531,08
735		Parcelamento	425.653,88	0,00	0,00	425.653,88
968		Juros parc.	11.491,57	0,00	0,00	11.491,57
214	T	OBRIGAÇÕES COM TERCEIROS	137.582,53	0,00	0,00	137.582,53
215		Adiantamento de Clientes	137.582,53	0,00	0,00	137.582,53
220	T	PASSIVO NÃO CIRCULANTE	41.630.438,03	24.706,90	0,00	41.605.731,13
221	T	EXIGIVEL A LONGO PRAZO	41.630.438,03	24.706,90	0,00	41.605.731,13
222	T	OBRIGAÇÕES A LONGO PRAZO	1.221.200,49	0,00	0,00	1.221.200,49
948		Fornecedores em rec.judicial	1.221.200,49	0,00	0,00	1.221.200,49
690	T	OBRIGAÇÕES A LONGO PRAZO	40.409.237,54	24.706,90	0,00	40.384.530,64
859		Adiantamentos	1.734,99	0,00	0,00	1.734,99
927		Parcelamento icms st MG	289.127,10	0,00	0,00	289.127,10
949		Credito imobiliario	271.467,80	24.706,90	0,00	246.760,90
950		Valle Miranda usd	2.586.350,00	0,00	0,00	2.586.350,00
951		Parcelamento st SP	7.113.424,18	0,00	0,00	7.113.424,18
952		Juros parcelamento	56.272,31	0,00	0,00	56.272,31
956		Bic banco 141065805	484.731,00	0,00	0,00	484.731,00
957		Banco fibra contrato	906.973,83	0,00	0,00	906.973,83
958		Banco safra	711.215,48	0,00	0,00	711.215,48
959		Banco ABC	434.126,65	0,00	0,00	434.126,65
960		Bradesco if 2013	10.136.855,79	0,00	0,00	10.136.855,79
961		Banco Sofisa	555.116,61	0,00	0,00	555.116,61
962		Jose eduardo simao	2.259.622,94	0,00	0,00	2.259.622,94
964		Banco do brasil	332.300,71	0,00	0,00	332.300,71
965		Santander	688.000,54	0,00	0,00	688.000,54
966		Itau	212.798,57	0,00	0,00	212.798,57
967		Bradesco	13.369.119,04	0,00	0,00	13.369.119,04
225	T	PATRIMÔNIO LÍQUIDO	(43.294.725,14)	0,00	0,00	(43.294.725,14)
226	T	CAPITAL	20.468.345,00	0,00	0,00	20.468.345,00
227	T	CAPITAL SOCIAL	20.468.345,00	0,00	0,00	20.468.345,00
228		Capital Social Subscrito	20.468.345,00	0,00	0,00	20.468.345,00
248	T	LUCROS OU PREJUÍZOS ACUMULADOS	(63.763.070,14)	0,00	0,00	(63.763.070,14)
249	T	LUCROS OU PREJUÍZOS ACUMULADOS	(63.763.070,14)	0,00	0,00	(63.763.070,14)

**Balancete de 01/08/2020 a 31/08/2020**

Empresa: 257 - AMPEX BRASIL EMPREEND COM INDUSTRIALIZACAO E PARTICIPACOES LTDA EM RECUPERACAO JUDICIAL

Itajaí/SC - CNPJ:10.242.889/0001-77

Conta	Tipo	Nome da conta contábil	Saldo anterior	Débito	Crédito	Saldo atual
250		Lucros Acumulados	(107.413,34)	0,00	0,00	(107.413,34)
251		Prejuízos Acumulados	(63.655.656,80)	0,00	0,00	(63.655.656,80)

Conta	Tipo	Nome da conta contábil	Saldo anterior	Débito	Crédito	Saldo atual
259	T	RECEITAS	342.969,16	0,00	33.574,66	376.543,82
260	T	RECEITAS OPERACIONAIS	267.969,16	0,00	33.574,66	301.543,82
261	T	RECEITA BRUTA COM VENDAS E SERVIÇOS	274.722,83	0,00	33.574,66	308.297,49
262	T	RECEITA COM VENDAS	274.722,83	0,00	33.574,66	308.297,49
265		Vendas de Mercadorias	43.861,06	0,00	0,00	43.861,06
656		Receita de Aluguel	230.861,77	0,00	33.574,66	264.436,43
272	T	DEDUÇÕES DAS RECEITAS C/VENDAS E SERVIÇO	(6.753,67)	0,00	0,00	(6.753,67)
273	T	DEVOLUÇÕES E ABATIMENTOS	102,99	0,00	0,00	102,99
274		Devoluções de Vendas	102,99	0,00	0,00	102,99
276	T	IMPOSTOS S/VENDAS E SERVIÇOS	(6.856,66)	0,00	0,00	(6.856,66)
278		PIS sobre vendas e serviços	(1.223,08)	0,00	0,00	(1.223,08)
279		COFINS sobre vendas e serviços	(5.633,58)	0,00	0,00	(5.633,58)
304	T	OUTRAS RECEITAS	75.000,00	0,00	0,00	75.000,00
305	T	OUTRAS RECEITAS	75.000,00	0,00	0,00	75.000,00
315	T	ALIENAÇÃO DE IMOBILIZADO	75.000,00	0,00	0,00	75.000,00
320		Alienação de Veículos	75.000,00	0,00	0,00	75.000,00



**Balancete de 01/08/2020 a 31/08/2020**

Página: 5

Empresa: 257 - AMPEX BRASIL EMPREEND COM INDUSTRIALIZACAO E PARTICIPACOES LTDA EM RECUPERACAO JUDICIAL

Itajaí/SC - CNPJ:10.242.889/0001-77

Conta	Tipo	Nome da conta contábil	Saldo anterior	Débito	Crédito	Saldo atual
335	T	CUSTOS E DESPESAS	118.971,59	1.110,40	0,00	120.081,99
453	T	DESPESAS OPERACIONAIS	118.971,59	1.110,40	0,00	120.081,99
454	T	DESPESAS ADMINISTRATIVAS	118.282,60	1.045,00	0,00	119.327,60
455	T	DESPESAS TRABALHISTAS	2.363,10	0,00	0,00	2.363,10
456		Salários	2.363,10	0,00	0,00	2.363,10
472	T	DESPESAS GERAIS	115.919,50	1.045,00	0,00	116.964,50
481		Manutenção e conservação	670,00	0,00	0,00	670,00
486		Assistencia Medica/Farmaceutica	5.281,91	0,00	0,00	5.281,91
623		Plano De Saude	25.794,47	0,00	0,00	25.794,47
633		Honorarios	11.485,00	0,00	0,00	11.485,00
637		Alvara/lptu	287,15	0,00	0,00	287,15
639		Taxas/Emoluentes	702,69	0,00	0,00	702,69
640		Cartorios	29,70	0,00	0,00	29,70
553		Serviços de Terceiros - Pessoa Jurídica	39.167,88	1.045,00	0,00	40.212,88
676		Maquinas e Equipamentos	563,30	0,00	0,00	563,30
678		Multa de transito	20.983,70	0,00	0,00	20.983,70
447		Serviço de terceiros	10.953,70	0,00	0,00	10.953,70
558	T	DESPESAS OPERACIONAIS FINANCEIRAS	688,99	65,40	0,00	754,39
562	T	DESPESAS FINANCEIRAS	688,99	65,40	0,00	754,39
563		Juros	2,34	0,00	0,00	2,34
565		Despesas Bancárias	686,65	65,40	0,00	752,05

JS ORGANIZACAO CONTABIL LTDA  
SILVIO CUSTODIO  
TEC.CONTABIL  
CPF: 666.573.779-91  
CRC: 1.SC-015884/O-8

JOSE EDUARDO SIMÃO  
Administrador(a)  
CPF: 523.684.598-04

**Balancete de 01/09/2020 a 30/09/2020**

Página: 1

Empresa: 257 - AMPEX BRASIL EMPREEND COM INDUSTRIALIZACAO E PARTICIPACOES LTDA EM RECUPERACAO JUDICIAL

Itajaí/SC - CNPJ:10.242.889/0001-77

Conta	Tipo	Nome da conta contábil	Saldo anterior	Débito	Crédito	Saldo atual
1	T	ATIVO	10.683.366,44	169.951,03	169.955,98	10.683.361,49
2	T	ATIVO CIRCULANTE	2.972.235,71	69.593,16	69.598,11	2.972.230,76
3	T	DISPONIBILIDADES	126.130,08	34.821,58	34.826,53	126.125,13
4	T	CAIXA	53,91	0,00	0,00	53,91
5		Caixa	53,91	0,00	0,00	53,91
6	T	BANCOS CONTA MOVIMENTO	126.076,17	34.821,58	34.826,53	126.071,22
9		Bradesco S/A	35,15	34.821,58	34.826,53	30,20
872		Banco citi (Bloq.judicial)	78.097,28	0,00	0,00	78.097,28
873		Banco Bradesco 2413-9 (Bloq.judicial)	47.276,03	0,00	0,00	47.276,03
874		Banco Daycoval (Bloq.judicial)	368,73	0,00	0,00	368,73
875		Banco Bradesco 153000-3 (Bloq.judicial)	298,98	0,00	0,00	298,98
14	T	DIREITOS REALIZÁVEIS A CURTO PRAZO	2.846.105,63	34.771,58	34.771,58	2.846.105,63
15	T	CLIENTES NACIONAIS	497.711,57	34.771,58	34.771,58	497.711,57
16		Clientes nacionais	497.711,57	34.771,58	34.771,58	497.711,57
32	T	ADIANTAMENTOS	1.095.550,97	0,00	0,00	1.095.550,97
37		Adiantamento a fornecedores	366.482,41	0,00	0,00	366.482,41
646		Adiantamentos	729.068,56	0,00	0,00	729.068,56
40	T	TRIBUTOS E CONTRIBUIÇÕES A COMPENSAR	518.432,66	0,00	0,00	518.432,66
41		ICMS a Recuperar	401.304,70	0,00	0,00	401.304,70
43		IRRF a Recuperar	20.612,27	0,00	0,00	20.612,27
46		PIS a Recuperar	26.351,74	0,00	0,00	26.351,74
47		COFINS a Recuperar	47.016,01	0,00	0,00	47.016,01
49		INSS a Recuperar	1.279,48	0,00	0,00	1.279,48
902		ICMS Rec.(Pernambuco)	21.868,46	0,00	0,00	21.868,46
52	T	EMPRÉSTIMOS	734.410,43	0,00	0,00	734.410,43
53		Instituição financeira	734.410,43	0,00	0,00	734.410,43
78	T	ATIVO NÃO CIRCULANTE	7.711.130,73	100.357,87	100.357,87	7.711.130,73
79	T	ATIVO REALIZÁVEL A LONGO PRAZO	4.164.312,95	100.357,87	100.357,87	4.164.312,95
82	T	DEPÓSITOS JUDICIAIS	6.979,55	0,00	0,00	6.979,55
738		Deposito judicial	6.979,55	0,00	0,00	6.979,55
85	T	CLIENTES LONGO PRAZO	596.866,06	0,00	0,00	596.866,06
87		Clientes longo prazo	596.866,06	0,00	0,00	596.866,06
91	T	TITULOS DE CAPITALIZAÇÃO	3.560.467,34	100.357,87	100.357,87	3.560.467,34
921		C/Correntes	3.560.467,34	100.357,87	100.357,87	3.560.467,34
93	T	INVESTIMENTOS	3.546.817,78	0,00	0,00	3.546.817,78
94	T	INVESTIMENTOS EM COLIG.E CONTROLADAS	3.546.817,78	0,00	0,00	3.546.817,78
924		Consortio-matriz	24.501,36	0,00	0,00	24.501,36
925		Imovel -Edif.Magnolias	3.522.316,42	0,00	0,00	3.522.316,42
96	T	IMOBILIZADO	0,00	0,00	0,00	0,00
97	T	BENS E DIREITOS EM USO	223.564,55	0,00	0,00	223.564,55
102		Veículos	223.564,55	0,00	0,00	223.564,55
115	T	(-) DEPRECIACÃO ACUMULADA	(223.564,55)	0,00	0,00	(223.564,55)
120		(-) Veículos	(223.564,55)	0,00	0,00	(223.564,55)

Conta	Tipo	Nome da conta contábil	Saldo anterior	Débito	Crédito	Saldo atual
144	T	PASSIVO	10.426.904,61	119.551,82	91.157,15	10.398.509,94
145	T	PASSIVO CIRCULANTE	12.115.898,62	95.025,96	91.157,15	12.112.029,81
146	T	FORNECEDORES	4.290.579,12	2.562,50	1.045,00	4.289.061,62
147	T	FORNECEDORES	4.215.774,43	2.562,50	1.045,00	4.214.256,93
148		Fornecedores	4.215.774,43	2.562,50	1.045,00	4.214.256,93
149	T	FORNECEDORES	74.804,69	0,00	0,00	74.804,69
150		Fornecedores dvs estados	1.348,04	0,00	0,00	1.348,04
653		Fornecedor do Exterior	73.456,65	0,00	0,00	73.456,65
151	T	EMPRÉSTIMOS E FINANCIAMENTOS	80.727,35	92.463,46	90.112,15	78.376,04
152	T	EMPRÉSTIMOS E FINANCIAMENTOS BANCÁRIOS	0,00	24.525,86	24.525,86	0,00
892		Cred.imob.contrato 650074-9	0,00	24.525,86	24.525,86	0,00
156	T	EMPRÉSTIMOS DE PESSOAS LIGADAS	80.727,35	67.937,60	65.586,29	78.376,04
877		C/C Socios	76.785,63	0,00	0,00	76.785,63
932		Jose Eduardo simao CP (Rj)	3.941,72	67.937,60	65.586,29	1.590,41
158	T	OBRIGAÇÕES TRABALHISTAS	287.611,30	0,00	0,00	287.611,30
170	T	ENCARGOS SOCIAIS A PAGAR	287.611,30	0,00	0,00	287.611,30
171		INSS a pagar	287.488,63	0,00	0,00	287.488,63
173		Contribuições Sindicais a Pagar	122,67	0,00	0,00	122,67
182	T	OBRIGAÇÕES TRIBUTÁRIAS	6.881.721,79	0,00	0,00	6.881.721,79
183	T	IMPOSTOS RETIDOS A RECOLHER	79.650,60	0,00	0,00	79.650,60
184		IRRF a Recolher - Pessoa Física	8.418,51	0,00	0,00	8.418,51
185		IRRF a Recolher - Pessoa Jurídica	2.787,17	0,00	0,00	2.787,17
186		ISS Retido a Recolher	29.153,70	0,00	0,00	29.153,70
187		IRRF a Recolher - Contribuintes	117,04	0,00	0,00	117,04
655		Pis/Cofins/Cs	3.743,90	0,00	0,00	3.743,90
673		INSS RETIDO A RECOLHER	35.430,28	0,00	0,00	35.430,28
194	T	IMPOSTOS E CONTRIBUIÇÕES S/RECEITAS	6.802.071,19	0,00	0,00	6.802.071,19
196		COFINS a Pagar	354.358,37	0,00	0,00	354.358,37
197		PIS a Pagar	76.506,56	0,00	0,00	76.506,56
910		Icms st PE	144.070,72	0,00	0,00	144.070,72
912		Icms importação (AM)	62.382,07	0,00	0,00	62.382,07
913		ST a recolher (SP)	5.852.531,73	0,00	0,00	5.852.531,73
915		ST a recolher (MG)	110.957,22	0,00	0,00	110.957,22
916		ST a recolher (PR)	57.777,43	0,00	0,00	57.777,43
918		ST a recolher (RS)	96.340,86	0,00	0,00	96.340,86
919		ST a recolher (SC)	5.909,97	0,00	0,00	5.909,97
922		ICMS diferencial de aliquota	28.401,23	0,00	0,00	28.401,23
923		ST a recolher (RJ)	12.835,03	0,00	0,00	12.835,03
204	T	CONTAS A RECEBER/PAGAR	575.259,06	0,00	0,00	575.259,06
210	T	DEMAIS CONTAS A PAGAR	437.676,53	0,00	0,00	437.676,53
213		Aluguel a Pagar	531,08	0,00	0,00	531,08
735		Parcelamento	425.653,88	0,00	0,00	425.653,88
968		Juros parc.	11.491,57	0,00	0,00	11.491,57
214	T	OBRIGAÇÕES COM TERCEIROS	137.582,53	0,00	0,00	137.582,53
215		Adiantamento de Clientes	137.582,53	0,00	0,00	137.582,53
220	T	PASSIVO NÃO CIRCULANTE	41.605.731,13	24.525,86	0,00	41.581.205,27
221	T	EXIGIVEL A LONGO PRAZO	41.605.731,13	24.525,86	0,00	41.581.205,27
222	T	OBRIGAÇÕES A LONGO PRAZO	1.221.200,49	0,00	0,00	1.221.200,49
948		Fornecedores em rec.judicial	1.221.200,49	0,00	0,00	1.221.200,49
690	T	OBRIGAÇÕES A LONGO PRAZO	40.384.530,64	24.525,86	0,00	40.360.004,78
859		Adiantamentos	1.734,99	0,00	0,00	1.734,99
927		Parcelamento icms st MG	289.127,10	0,00	0,00	289.127,10
949		Credito imobiliario	246.760,90	24.525,86	0,00	222.235,04
950		Valle Miranda usd	2.586.350,00	0,00	0,00	2.586.350,00
951		Parcelamento st SP	7.113.424,18	0,00	0,00	7.113.424,18
952		Juros parcelamento	56.272,31	0,00	0,00	56.272,31
956		Bic banco 141065805	484.731,00	0,00	0,00	484.731,00
957		Banco fibra contrato	906.973,83	0,00	0,00	906.973,83
958		Banco safra	711.215,48	0,00	0,00	711.215,48
959		Banco ABC	434.126,65	0,00	0,00	434.126,65
960		Bradesco if 2013	10.136.855,79	0,00	0,00	10.136.855,79
961		Banco Sofisa	555.116,61	0,00	0,00	555.116,61
962		Jose eduardo simao	2.259.622,94	0,00	0,00	2.259.622,94
964		Banco do brasil	332.300,71	0,00	0,00	332.300,71
965		Santander	688.000,54	0,00	0,00	688.000,54
966		Itau	212.798,57	0,00	0,00	212.798,57
967		Bradesco	13.369.119,04	0,00	0,00	13.369.119,04
225	T	PATRIMÔNIO LÍQUIDO	(43.294.725,14)	0,00	0,00	(43.294.725,14)
226	T	CAPITAL	20.468.345,00	0,00	0,00	20.468.345,00
227	T	CAPITAL SOCIAL	20.468.345,00	0,00	0,00	20.468.345,00
228		Capital Social Subscrito	20.468.345,00	0,00	0,00	20.468.345,00
248	T	LUCROS OU PREJUÍZOS ACUMULADOS	(63.763.070,14)	0,00	0,00	(63.763.070,14)
249	T	LUCROS OU PREJUÍZOS ACUMULADOS	(63.763.070,14)	0,00	0,00	(63.763.070,14)



**Balancete de 01/09/2020 a 30/09/2020**

Empresa: 257 - AMPEX BRASIL EMPREEND COM INDUSTRIALIZACAO E PARTICIPACOES LTDA EM RECUPERACAO JUDICIAL

Itajaí/SC - CNPJ:10.242.889/0001-77

Conta	Tipo	Nome da conta contábil	Saldo anterior	Débito	Crédito	Saldo atual
250		Lucros Acumulados	(107.413,34)	0,00	0,00	(107.413,34)
251		Prejuízos Acumulados	(63.655.656,80)	0,00	0,00	(63.655.656,80)

Página: 4

Balancete de 01/09/2020 a 30/09/2020

Empresa: 257 - AMPEX BRASIL EMPREEND COM INDUSTRIALIZACAO E PARTICIPACOES LTDA EM RECUPERACAO JUDICIAL

Itajaí/SC - CNPJ:10.242.889/0001-77

Conta	Tipo	Nome da conta contábil	Saldo anterior	Débito	Crédito	Saldo atual
259	T	RECEITAS	376.543,82	0,00	34.771,58	411.315,40
260	T	RECEITAS OPERACIONAIS	301.543,82	0,00	34.771,58	336.315,40
261	T	RECEITA BRUTA COM VENDAS E SERVIÇOS	308.297,49	0,00	34.771,58	343.069,07
262	T	RECEITA COM VENDAS	308.297,49	0,00	34.771,58	343.069,07
265		Vendas de Mercadorias	43.861,06	0,00	0,00	43.861,06
656		Receita de Aluguel	264.436,43	0,00	34.771,58	299.208,01
272	T	DEDUÇÕES DAS RECEITAS C/VENDAS E SERVIÇO	(6.753,67)	0,00	0,00	(6.753,67)
273	T	DEVOLUÇÕES E ABATIMENTOS	102,99	0,00	0,00	102,99
274		Devoluções de Vendas	102,99	0,00	0,00	102,99
276	T	IMPOSTOS S/VENDAS E SERVIÇOS	(6.856,66)	0,00	0,00	(6.856,66)
278		PIS sobre vendas e serviços	(1.223,08)	0,00	0,00	(1.223,08)
279		COFINS sobre vendas e serviços	(5.633,58)	0,00	0,00	(5.633,58)
304	T	OUTRAS RECEITAS	75.000,00	0,00	0,00	75.000,00
305	T	OUTRAS RECEITAS	75.000,00	0,00	0,00	75.000,00
315	T	ALIENAÇÃO DE IMOBILIZADO	75.000,00	0,00	0,00	75.000,00
320		Alienação de Veículos	75.000,00	0,00	0,00	75.000,00

**Balancete de 01/09/2020 a 30/09/2020**

Página: 5

Empresa: 257 - AMPEX BRASIL EMPREEND COM INDUSTRIALIZACAO E PARTICIPACOES LTDA EM RECUPERACAO JUDICIAL

Itajaí/SC - CNPJ:10.242.889/0001-77

Conta	Tipo	Nome da conta contábil	Saldo anterior	Débito	Crédito	Saldo atual
335	T	CUSTOS E DESPESAS	120.081,99	6.381,86	0,00	126.463,85
453	T	DESPESAS OPERACIONAIS	120.081,99	6.381,86	0,00	126.463,85
454	T	DESPESAS ADMINISTRATIVAS	119.327,60	6.326,91	0,00	125.654,51
455	T	DESPESAS TRABALHISTAS	2.363,10	0,00	0,00	2.363,10
456		Salários	2.363,10	0,00	0,00	2.363,10
472	T	DESPESAS GERAIS	116.964,50	6.326,91	0,00	123.291,41
481		Manutenção e conservação	670,00	0,00	0,00	670,00
486		Assistencia Medica/Farmaceutica	5.281,91	0,00	0,00	5.281,91
623		Plano De Saude	25.794,47	5.281,91	0,00	31.076,38
633		Honorarios	11.485,00	0,00	0,00	11.485,00
637		Alvara/lptu	287,15	0,00	0,00	287,15
639		Taxas/Emoluentes	702,69	0,00	0,00	702,69
640		Cartorios	29,70	0,00	0,00	29,70
553		Serviços de Terceiros - Pessoa Jurídica	40.212,88	1.045,00	0,00	41.257,88
676		Maquinas e Equipamentos	563,30	0,00	0,00	563,30
678		Multa de transito	20.983,70	0,00	0,00	20.983,70
447		Serviço de terceiros	10.953,70	0,00	0,00	10.953,70
558	T	DESPESAS OPERACIONAIS FINANCEIRAS	754,39	54,95	0,00	809,34
562	T	DESPESAS FINANCEIRAS	754,39	54,95	0,00	809,34
563		Juros	2,34	0,00	0,00	2,34
565		Despesas Bancárias	752,05	54,95	0,00	807,00

**Resumo**

ATIVO	10.683.361,49	PASSIVO	10.398.509,94
CUSTOS E DESPESAS	126.463,85	RECEITAS	411.315,40
Total de débitos	295.884,71	Total de créditos	295.884,71

Diferença entre débito e crédito 0,00

Lucro do período 284.851,55

JS ORGANIZACAO CONTABIL LTDA  
SILVIO CUSTODIO  
TEC.CONTABIL  
CPF: 666.573.779-91  
CRC: 1.SC-015884/O-8

JOSE EDUARDO SIMÃO  
Administrador(a)  
CPF: 523.684.598-04



**Balancete de 01/10/2020 a 31/10/2020**

Página: 1

Empresa: 257 - AMPEX BRASIL EMPREEND COM INDUSTRIALIZACAO E PARTICIPACOES LTDA EM RECUPERACAO JUDICIAL

Itajaí/SC - CNPJ:10.242.889/0001-77

Conta	Tipo	Nome da conta contábil	Saldo anterior	Débito	Crédito	Saldo atual
1	T	ATIVO	10.683.361,49	179.013,70	179.043,90	10.683.331,29
2	T	ATIVO CIRCULANTE	2.972.230,76	69.543,16	69.573,36	2.972.200,56
3	T	DISPONIBILIDADES	126.125,13	34.771,58	34.801,78	126.094,93
4	T	CAIXA	53,91	0,00	0,00	53,91
5		Caixa	53,91	0,00	0,00	53,91
6	T	BANCOS CONTA MOVIMENTO	126.071,22	34.771,58	34.801,78	126.041,02
9		Bradesco S/A	30,20	34.771,58	34.801,78	0,00
872		Banco citi (Bloq.judicial)	78.097,28	0,00	0,00	78.097,28
873		Banco Bradesco 2413-9 (Bloq.judicial)	47.276,03	0,00	0,00	47.276,03
874		Banco Daycoval (Bloq.judicial)	368,73	0,00	0,00	368,73
875		Banco Bradesco 153000-3 (Bloq.judicial)	298,98	0,00	0,00	298,98
14	T	DIREITOS REALIZÁVEIS A CURTO PRAZO	2.846.105,63	34.771,58	34.771,58	2.846.105,63
15	T	CLIENTES NACIONAIS	497.711,57	34.771,58	34.771,58	497.711,57
16		Clientes nacionais	497.711,57	34.771,58	34.771,58	497.711,57
32	T	ADIANTAMENTOS	1.095.550,97	0,00	0,00	1.095.550,97
37		Adiantamento a fornecedores	366.482,41	0,00	0,00	366.482,41
646		Adiantamentos	729.068,56	0,00	0,00	729.068,56
40	T	TRIBUTOS E CONTRIBUIÇÕES A COMPENSAR	518.432,66	0,00	0,00	518.432,66
41		ICMS a Recuperar	401.304,70	0,00	0,00	401.304,70
43		IRRF a Recuperar	20.612,27	0,00	0,00	20.612,27
46		PIS a Recuperar	26.351,74	0,00	0,00	26.351,74
47		COFINS a Recuperar	47.016,01	0,00	0,00	47.016,01
49		INSS a Recuperar	1.279,48	0,00	0,00	1.279,48
902		ICMS Rec.(Pernambuco)	21.868,46	0,00	0,00	21.868,46
52	T	EMPRÉSTIMOS	734.410,43	0,00	0,00	734.410,43
53		Instituição financeira	734.410,43	0,00	0,00	734.410,43
78	T	ATIVO NÃO CIRCULANTE	7.711.130,73	109.470,54	109.470,54	7.711.130,73
79	T	ATIVO REALIZÁVEL A LONGO PRAZO	4.164.312,95	109.470,54	109.470,54	4.164.312,95
82	T	DEPÓSITOS JUDICIAIS	6.979,55	0,00	0,00	6.979,55
738		Deposito judicial	6.979,55	0,00	0,00	6.979,55
85	T	CLIENTES LONGO PRAZO	596.866,06	0,00	0,00	596.866,06
87		Clientes longo prazo	596.866,06	0,00	0,00	596.866,06
91	T	TÍTULOS DE CAPITALIZAÇÃO	3.560.467,34	109.470,54	109.470,54	3.560.467,34
921		C/Correntes	3.560.467,34	109.470,54	109.470,54	3.560.467,34
93	T	INVESTIMENTOS	3.546.817,78	0,00	0,00	3.546.817,78
94	T	INVESTIMENTOS EM COLIG.E CONTROLADAS	3.546.817,78	0,00	0,00	3.546.817,78
924		Consortio-matriz	24.501,36	0,00	0,00	24.501,36
925		Imovel -Edif.Magnolias	3.522.316,42	0,00	0,00	3.522.316,42
96	T	IMOBILIZADO	0,00	0,00	0,00	0,00
97	T	BENS E DIREITOS EM USO	223.564,55	0,00	0,00	223.564,55
102		Veículos	223.564,55	0,00	0,00	223.564,55
115	T	(-) DEPRECIACÃO ACUMULADA	(223.564,55)	0,00	0,00	(223.564,55)
120		(-) Veículos	(223.564,55)	0,00	0,00	(223.564,55)

Conta	Tipo	Nome da conta contábil	Saldo anterior	Débito	Crédito	Saldo atual
144	T	PASSIVO	10.398.509,94	120.053,74	100.113,52	10.378.569,72
145	T	PASSIVO CIRCULANTE	12.112.029,81	95.708,93	100.113,52	12.116.434,40
146	T	FORNECEDORES	4.289.061,62	3.754,00	1.045,00	4.286.352,62
147	T	FORNECEDORES	4.214.256,93	3.754,00	1.045,00	4.211.547,93
148		Fornecedores	4.214.256,93	3.754,00	1.045,00	4.211.547,93
149	T	FORNECEDORES	74.804,69	0,00	0,00	74.804,69
150		Fornecedores dvs estados	1.348,04	0,00	0,00	1.348,04
653		Fornecedor do Exterior	73.456,65	0,00	0,00	73.456,65
151	T	EMPRÉSTIMOS E FINANCIAMENTOS	78.376,04	91.954,93	99.068,52	85.489,63
152	T	EMPRÉSTIMOS E FINANCIAMENTOS BANCÁRIOS	0,00	24.344,81	24.344,81	0,00
892		Cred.imob.contrato 650074-9	0,00	24.344,81	24.344,81	0,00
156	T	EMPRÉSTIMOS DE PESSOAS LIGADAS	78.376,04	67.610,12	74.723,71	85.489,63
877		C/C Socios	76.785,63	0,00	0,00	76.785,63
932		Jose Eduardo simao CP (Rj)	1.590,41	67.610,12	74.723,71	8.704,00
158	T	OBRIGAÇÕES TRABALHISTAS	287.611,30	0,00	0,00	287.611,30
170	T	ENCARGOS SOCIAIS A PAGAR	287.611,30	0,00	0,00	287.611,30
171		INSS a pagar	287.488,63	0,00	0,00	287.488,63
173		Contribuições Sindicais a Pagar	122,67	0,00	0,00	122,67
182	T	OBRIGAÇÕES TRIBUTÁRIAS	6.881.721,79	0,00	0,00	6.881.721,79
183	T	IMPOSTOS RETIDOS A RECOLHER	79.650,60	0,00	0,00	79.650,60
184		IRRF a Recolher - Pessoa Física	8.418,51	0,00	0,00	8.418,51
185		IRRF a Recolher - Pessoa Jurídica	2.787,17	0,00	0,00	2.787,17
186		ISS Retido a Recolher	29.153,70	0,00	0,00	29.153,70
187		IRRF a Recolher - Contribuintes	117,04	0,00	0,00	117,04
655		Pis/Cofins/Cs	3.743,90	0,00	0,00	3.743,90
673		INSS RETIDO A RECOLHER	35.430,28	0,00	0,00	35.430,28
194	T	IMPOSTOS E CONTRIBUIÇÕES S/RECEITAS	6.802.071,19	0,00	0,00	6.802.071,19
196		COFINS a Pagar	354.358,37	0,00	0,00	354.358,37
197		PIS a Pagar	76.506,56	0,00	0,00	76.506,56
910		Icms st PE	144.070,72	0,00	0,00	144.070,72
912		Icms importação (AM)	62.382,07	0,00	0,00	62.382,07
913		ST a recolher (SP)	5.852.531,73	0,00	0,00	5.852.531,73
915		ST a recolher (MG)	110.957,22	0,00	0,00	110.957,22
916		ST a recolher (PR)	57.777,43	0,00	0,00	57.777,43
918		ST a recolher (RS)	96.340,86	0,00	0,00	96.340,86
919		ST a recolher (SC)	5.909,97	0,00	0,00	5.909,97
922		ICMS diferencial de aliquota	28.401,23	0,00	0,00	28.401,23
923		ST a recolher (RJ)	12.835,03	0,00	0,00	12.835,03
204	T	CONTAS A RECEBER/PAGAR	575.259,06	0,00	0,00	575.259,06
210	T	DEMAIS CONTAS A PAGAR	437.676,53	0,00	0,00	437.676,53
213		Aluguel a Pagar	531,08	0,00	0,00	531,08
735		Parcelamento	425.653,88	0,00	0,00	425.653,88
968		Juros parc.	11.491,57	0,00	0,00	11.491,57
214	T	OBRIGAÇÕES COM TERCEIROS	137.582,53	0,00	0,00	137.582,53
215		Adiantamento de Clientes	137.582,53	0,00	0,00	137.582,53
220	T	PASSIVO NÃO CIRCULANTE	41.581.205,27	24.344,81	0,00	41.556.860,46
221	T	EXIGIVEL A LONGO PRAZO	41.581.205,27	24.344,81	0,00	41.556.860,46
222	T	OBRIGAÇÕES A LONGO PRAZO	1.221.200,49	0,00	0,00	1.221.200,49
948		Fornecedores em rec.judicial	1.221.200,49	0,00	0,00	1.221.200,49
690	T	OBRIGAÇÕES A LONGO PRAZO	40.360.004,78	24.344,81	0,00	40.335.659,97
859		Adiantamentos	1.734,99	0,00	0,00	1.734,99
927		Parcelamento icms st MG	289.127,10	0,00	0,00	289.127,10
949		Credito imobiliario	222.235,04	24.344,81	0,00	197.890,23
950		Valle Miranda usd	2.586.350,00	0,00	0,00	2.586.350,00
951		Parcelamento st SP	7.113.424,18	0,00	0,00	7.113.424,18
952		Juros parcelamento	56.272,31	0,00	0,00	56.272,31
956		Bic banco 141065805	484.731,00	0,00	0,00	484.731,00
957		Banco fibra contrato	906.973,83	0,00	0,00	906.973,83
958		Banco safra	711.215,48	0,00	0,00	711.215,48
959		Banco ABC	434.126,65	0,00	0,00	434.126,65
960		Bradesco if 2013	10.136.855,79	0,00	0,00	10.136.855,79
961		Banco Sofisa	555.116,61	0,00	0,00	555.116,61
962		Jose eduardo simao	2.259.622,94	0,00	0,00	2.259.622,94
964		Banco do brasil	332.300,71	0,00	0,00	332.300,71
965		Santander	688.000,54	0,00	0,00	688.000,54
966		Itau	212.798,57	0,00	0,00	212.798,57
967		Bradesco	13.369.119,04	0,00	0,00	13.369.119,04
225	T	PATRIMÔNIO LÍQUIDO	(43.294.725,14)	0,00	0,00	(43.294.725,14)
226	T	CAPITAL	20.468.345,00	0,00	0,00	20.468.345,00
227	T	CAPITAL SOCIAL	20.468.345,00	0,00	0,00	20.468.345,00
228		Capital Social Subscrito	20.468.345,00	0,00	0,00	20.468.345,00
248	T	LUCROS OU PREJUÍZOS ACUMULADOS	(63.763.070,14)	0,00	0,00	(63.763.070,14)
249	T	LUCROS OU PREJUÍZOS ACUMULADOS	(63.763.070,14)	0,00	0,00	(63.763.070,14)

**Balancete de 01/10/2020 a 31/10/2020**

Empresa: 257 - AMPEX BRASIL EMPREEND COM INDUSTRIALIZACAO E PARTICIPACOES LTDA EM RECUPERACAO JUDICIAL

Itajaí/SC - CNPJ:10.242.889/0001-77

Conta	Tipo	Nome da conta contábil	Saldo anterior	Débito	Crédito	Saldo atual
250		Lucros Acumulados	(107.413,34)	0,00	0,00	(107.413,34)
251		Prejuízos Acumulados	(63.655.656,80)	0,00	0,00	(63.655.656,80)



Conta	Tipo	Nome da conta contábil	Saldo anterior	Débito	Crédito	Saldo atual
259	T	RECEITAS	411.315,40	0,00	34.771,58	446.086,98
260	T	RECEITAS OPERACIONAIS	336.315,40	0,00	34.771,58	371.086,98
261	T	RECEITA BRUTA COM VENDAS E SERVIÇOS	343.069,07	0,00	34.771,58	377.840,65
262	T	RECEITA COM VENDAS	343.069,07	0,00	34.771,58	377.840,65
265		Vendas de Mercadorias	43.861,06	0,00	0,00	43.861,06
656		Receita de Aluguel	299.208,01	0,00	34.771,58	333.979,59
272	T	DEDUÇÕES DAS RECEITAS C/VENDAS E SERVIÇO	(6.753,67)	0,00	0,00	(6.753,67)
273	T	DEVOLUÇÕES E ABATIMENTOS	102,99	0,00	0,00	102,99
274		Devoluções de Vendas	102,99	0,00	0,00	102,99
276	T	IMPOSTOS S/VENDAS E SERVIÇOS	(6.856,66)	0,00	0,00	(6.856,66)
278		PIS sobre vendas e serviços	(1.223,08)	0,00	0,00	(1.223,08)
279		COFINS sobre vendas e serviços	(5.633,58)	0,00	0,00	(5.633,58)
304	T	OUTRAS RECEITAS	75.000,00	0,00	0,00	75.000,00
305	T	OUTRAS RECEITAS	75.000,00	0,00	0,00	75.000,00
315	T	ALIENAÇÃO DE IMOBILIZADO	75.000,00	0,00	0,00	75.000,00
320		Alienação de Veículos	75.000,00	0,00	0,00	75.000,00

**Balancete de 01/10/2020 a 31/10/2020**

Página: 5

Empresa: 257 - AMPEX BRASIL EMPREEND COM INDUSTRIALIZACAO E PARTICIPACOES LTDA EM RECUPERACAO JUDICIAL

Itajaí/SC - CNPJ:10.242.889/0001-77

Conta	Tipo	Nome da conta contábil	Saldo anterior	Débito	Crédito	Saldo atual
335	T	CUSTOS E DESPESAS	126.463,85	14.861,56	0,00	141.325,41
453	T	DESPESAS OPERACIONAIS	126.463,85	14.861,56	0,00	141.325,41
454	T	DESPESAS ADMINISTRATIVAS	125.654,51	14.806,61	0,00	140.461,12
455	T	DESPESAS TRABALHISTAS	2.363,10	0,00	0,00	2.363,10
456		Salários	2.363,10	0,00	0,00	2.363,10
472	T	DESPESAS GERAIS	123.291,41	14.806,61	0,00	138.098,02
481		Manutenção e conservação	670,00	0,00	0,00	670,00
486		Assistencia Medica/Farmaceutica	5.281,91	0,00	0,00	5.281,91
623		Plano De Saude	31.076,38	5.281,91	0,00	36.358,29
633		Honorarios	11.485,00	1.045,00	0,00	12.530,00
637		Alvara/lptu	287,15	0,00	0,00	287,15
639		Taxas/Emoluentes	702,69	0,00	0,00	702,69
640		Cartorios	29,70	0,00	0,00	29,70
553		Serviços de Terceiros - Pessoa Jurídica	41.257,88	1.045,00	0,00	42.302,88
676		Maquinas e Equipamentos	563,30	0,00	0,00	563,30
678		Multa de transito	20.983,70	0,00	0,00	20.983,70
447		Serviço de terceiros	10.953,70	7.434,70	0,00	18.388,40
558	T	DESPESAS OPERACIONAIS FINANCEIRAS	809,34	54,95	0,00	864,29
562	T	DESPESAS FINANCEIRAS	809,34	54,95	0,00	864,29
563		Juros	2,34	0,00	0,00	2,34
565		Despesas Bancárias	807,00	54,95	0,00	861,95

**Resumo**

ATIVO	10.683.331,29	PASSIVO	10.378.569,72
CUSTOS E DESPESAS	141.325,41	RECEITAS	446.086,98
Total de débitos	313.929,00	Total de créditos	313.929,00
Diferença entre débito e crédito			0,00
Lucro do período			304.761,57

JS ORGANIZACAO CONTABIL LTDA  
SILVIO CUSTODIO  
TEC.CONTABIL  
CPF: 666.573.779-91  
CRC: 1.SC-015884/O-8

JOSE EDUARDO SIMÃO  
Administrador(a)  
CPF: 523.684.598-04

**Balancete de 01/11/2020 a 30/11/2020**

Página: 1

Empresa: 257 - AMPEX BRASIL EMPREEND COM INDUSTRIALIZACAO E PARTICIPACOES LTDA EM RECUPERACAO JUDICIAL

Itajaí/SC - CNPJ:10.242.889/0001-77

Conta	Tipo	Nome da conta contábil	Saldo anterior	Débito	Crédito	Saldo atual
1	T	ATIVO	10.683.331,29	211.690,75	211.647,70	10.683.374,34
2	T	ATIVO CIRCULANTE	2.972.200,56	69.698,41	69.655,36	2.972.243,61
3	T	DISPONIBILIDADES	126.094,93	34.926,83	34.883,78	126.137,98
4	T	CAIXA	53,91	0,00	0,00	53,91
5		Caixa	53,91	0,00	0,00	53,91
6	T	BANCOS CONTA MOVIMENTO	126.041,02	34.926,83	34.883,78	126.084,07
9		Bradesco S/A	0,00	34.926,83	34.883,78	43,05
872		Banco citi (Bloq.judicial)	78.097,28	0,00	0,00	78.097,28
873		Banco Bradesco 2413-9 (Bloq.judicial)	47.276,03	0,00	0,00	47.276,03
874		Banco Daycoval (Bloq.judicial)	368,73	0,00	0,00	368,73
875		Banco Bradesco 153000-3 (Bloq.judicial)	298,98	0,00	0,00	298,98
14	T	DIREITOS REALIZÁVEIS A CURTO PRAZO	2.846.105,63	34.771,58	34.771,58	2.846.105,63
15	T	CLIENTES NACIONAIS	497.711,57	34.771,58	34.771,58	497.711,57
16		Clientes nacionais	497.711,57	34.771,58	34.771,58	497.711,57
32	T	ADIANTAMENTOS	1.095.550,97	0,00	0,00	1.095.550,97
37		Adiantamento a fornecedores	366.482,41	0,00	0,00	366.482,41
646		Adiantamentos	729.068,56	0,00	0,00	729.068,56
40	T	TRIBUTOS E CONTRIBUIÇÕES A COMPENSAR	518.432,66	0,00	0,00	518.432,66
41		ICMS a Recuperar	401.304,70	0,00	0,00	401.304,70
43		IRRF a Recuperar	20.612,27	0,00	0,00	20.612,27
46		PIS a Recuperar	26.351,74	0,00	0,00	26.351,74
47		COFINS a Recuperar	47.016,01	0,00	0,00	47.016,01
49		INSS a Recuperar	1.279,48	0,00	0,00	1.279,48
902		ICMS Rec.(Pernambuco)	21.868,46	0,00	0,00	21.868,46
52	T	EMPRÉSTIMOS	734.410,43	0,00	0,00	734.410,43
53		Instituição financeira	734.410,43	0,00	0,00	734.410,43
78	T	ATIVO NÃO CIRCULANTE	7.711.130,73	141.992,34	141.992,34	7.711.130,73
79	T	ATIVO REALIZÁVEL A LONGO PRAZO	4.164.312,95	141.992,34	141.992,34	4.164.312,95
82	T	DEPÓSITOS JUDICIAIS	6.979,55	0,00	0,00	6.979,55
738		Deposito judicial	6.979,55	0,00	0,00	6.979,55
85	T	CLIENTES LONGO PRAZO	596.866,06	0,00	0,00	596.866,06
87		Clientes longo prazo	596.866,06	0,00	0,00	596.866,06
91	T	TITULOS DE CAPITALIZAÇÃO	3.560.467,34	141.992,34	141.992,34	3.560.467,34
921		C/Correntes	3.560.467,34	141.992,34	141.992,34	3.560.467,34
93	T	INVESTIMENTOS	3.546.817,78	0,00	0,00	3.546.817,78
94	T	INVESTIMENTOS EM COLIG.E CONTROLADAS	3.546.817,78	0,00	0,00	3.546.817,78
924		Consortio-matriz	24.501,36	0,00	0,00	24.501,36
925		Imovel -Edif.Magnolias	3.522.316,42	0,00	0,00	3.522.316,42
96	T	IMOBILIZADO	0,00	0,00	0,00	0,00
97	T	BENS E DIREITOS EM USO	223.564,55	0,00	0,00	223.564,55
102		Veículos	223.564,55	0,00	0,00	223.564,55
115	T	(-) DEPRECIACÃO ACUMULADA	(223.564,55)	0,00	0,00	(223.564,55)
120		(-) Veículos	(223.564,55)	0,00	0,00	(223.564,55)



Empresa: 257 - AMPEX BRASIL EMPREEND COM INDUSTRIALIZACAO E PARTICIPACOES LTDA EM RECUPERACAO JUDICIAL

Itajaí/SC - CNPJ:10.242.889/0001-77

Conta	Tipo	Nome da conta contábil	Saldo anterior	Débito	Crédito	Saldo atual
144	T	PASSIVO	10.378.569,72	166.037,11	131.384,53	10.343.917,14
145	T	PASSIVO CIRCULANTE	12.116.434,40	141.873,34	131.384,53	12.105.945,59
146	T	FORNECEDORES	4.286.352,62	0,00	0,00	4.286.352,62
147	T	FORNECEDORES	4.211.547,93	0,00	0,00	4.211.547,93
148		Fornecedores	4.211.547,93	0,00	0,00	4.211.547,93
149	T	FORNECEDORES	74.804,69	0,00	0,00	74.804,69
150		Fornecedores dvs estados	1.348,04	0,00	0,00	1.348,04
653		Fornecedor do Exterior	73.456,65	0,00	0,00	73.456,65
151	T	EMPRÉSTIMOS E FINANCIAMENTOS	85.489,63	141.873,34	131.384,53	75.000,82
152	T	EMPRÉSTIMOS E FINANCIAMENTOS BANCÁRIOS	0,00	24.163,77	24.163,77	0,00
892		Cred.imob.contrato 650074-9	0,00	24.163,77	24.163,77	0,00
156	T	EMPRÉSTIMOS DE PESSOAS LIGADAS	85.489,63	117.709,57	107.220,76	75.000,82
877		C/C Socios	76.785,63	95.528,87	51.529,75	32.786,51
932		Jose Eduardo simao CP (Rj)	8.704,00	22.180,70	55.691,01	42.214,31
158	T	OBRIGAÇÕES TRABALHISTAS	287.611,30	0,00	0,00	287.611,30
170	T	ENCARGOS SOCIAIS A PAGAR	287.611,30	0,00	0,00	287.611,30
171		INSS a pagar	287.488,63	0,00	0,00	287.488,63
173		Contribuições Sindicais a Pagar	122,67	0,00	0,00	122,67
182	T	OBRIGAÇÕES TRIBUTÁRIAS	6.881.721,79	0,00	0,00	6.881.721,79
183	T	IMPOSTOS RETIDOS A RECOLHER	79.650,60	0,00	0,00	79.650,60
184		IRRF a Recolher - Pessoa Física	8.418,51	0,00	0,00	8.418,51
185		IRRF a Recolher - Pessoa Jurídica	2.787,17	0,00	0,00	2.787,17
186		ISS Retido a Recolher	29.153,70	0,00	0,00	29.153,70
187		IRRF a Recolher - Contribuintes	117,04	0,00	0,00	117,04
655		Pis/Cofins/Cs	3.743,90	0,00	0,00	3.743,90
673		INSS RETIDO A RECOLHER	35.430,28	0,00	0,00	35.430,28
194	T	IMPOSTOS E CONTRIBUIÇÕES S/RECEITAS	6.802.071,19	0,00	0,00	6.802.071,19
196		COFINS a Pagar	354.358,37	0,00	0,00	354.358,37
197		PIS a Pagar	76.506,56	0,00	0,00	76.506,56
910		Icms st PE	144.070,72	0,00	0,00	144.070,72
912		Icms importação (AM)	62.382,07	0,00	0,00	62.382,07
913		ST a recolher (SP)	5.852.531,73	0,00	0,00	5.852.531,73
915		ST a recolher (MG)	110.957,22	0,00	0,00	110.957,22
916		ST a recolher (PR)	57.777,43	0,00	0,00	57.777,43
918		ST a recolher (RS)	96.340,86	0,00	0,00	96.340,86
919		ST a recolher (SC)	5.909,97	0,00	0,00	5.909,97
922		ICMS diferencial de aliquota	28.401,23	0,00	0,00	28.401,23
923		ST a recolher (RJ)	12.835,03	0,00	0,00	12.835,03
204	T	CONTAS A RECEBER/PAGAR	575.259,06	0,00	0,00	575.259,06
210	T	DEMAIS CONTAS A PAGAR	437.676,53	0,00	0,00	437.676,53
213		Aluguel a Pagar	531,08	0,00	0,00	531,08
735		Parcelamento	425.653,88	0,00	0,00	425.653,88
968		Juros parc.	11.491,57	0,00	0,00	11.491,57
214	T	OBRIGAÇÕES COM TERCEIROS	137.582,53	0,00	0,00	137.582,53
215		Adiantamento de Clientes	137.582,53	0,00	0,00	137.582,53
220	T	PASSIVO NÃO CIRCULANTE	41.556.860,46	24.163,77	0,00	41.532.696,69
221	T	EXIGIVEL A LONGO PRAZO	41.556.860,46	24.163,77	0,00	41.532.696,69
222	T	OBRIGAÇÕES A LONGO PRAZO	1.221.200,49	0,00	0,00	1.221.200,49
948		Fornecedores em rec.judicial	1.221.200,49	0,00	0,00	1.221.200,49
690	T	OBRIGAÇÕES A LONGO PRAZO	40.335.659,97	24.163,77	0,00	40.311.496,20
859		Adiantamentos	1.734,99	0,00	0,00	1.734,99
927		Parcelamento icms st MG	289.127,10	0,00	0,00	289.127,10
949		Credito imobiliario	197.890,23	24.163,77	0,00	173.726,46
950		Valle Miranda usd	2.586.350,00	0,00	0,00	2.586.350,00
951		Parcelamento st SP	7.113.424,18	0,00	0,00	7.113.424,18
952		Juros parcelamento	56.272,31	0,00	0,00	56.272,31
956		Bic banco 141065805	484.731,00	0,00	0,00	484.731,00
957		Banco fibra contrato	906.973,83	0,00	0,00	906.973,83
958		Banco safra	711.215,48	0,00	0,00	711.215,48
959		Banco ABC	434.126,65	0,00	0,00	434.126,65
960		Bradesco if 2013	10.136.855,79	0,00	0,00	10.136.855,79
961		Banco Sofisa	555.116,61	0,00	0,00	555.116,61
962		Jose eduardo simao	2.259.622,94	0,00	0,00	2.259.622,94
964		Banco do brasil	332.300,71	0,00	0,00	332.300,71
965		Santander	688.000,54	0,00	0,00	688.000,54
966		Itau	212.798,57	0,00	0,00	212.798,57
967		Bradesco	13.369.119,04	0,00	0,00	13.369.119,04
225	T	PATRIMÔNIO LÍQUIDO	(43.294.725,14)	0,00	0,00	(43.294.725,14)
226	T	CAPITAL	20.468.345,00	0,00	0,00	20.468.345,00
227	T	CAPITAL SOCIAL	20.468.345,00	0,00	0,00	20.468.345,00
228		Capital Social Subscrito	20.468.345,00	0,00	0,00	20.468.345,00
248	T	LUCROS OU PREJUÍZOS ACUMULADOS	(63.763.070,14)	0,00	0,00	(63.763.070,14)
249	T	LUCROS OU PREJUÍZOS ACUMULADOS	(63.763.070,14)	0,00	0,00	(63.763.070,14)

**Balancete de 01/11/2020 a 30/11/2020**

Empresa: 257 - AMPEX BRASIL EMPREEND COM INDUSTRIALIZACAO E PARTICIPACOES LTDA EM RECUPERACAO JUDICIAL

Itajaí/SC - CNPJ:10.242.889/0001-77

Conta	Tipo	Nome da conta contábil	Saldo anterior	Débito	Crédito	Saldo atual
250		Lucros Acumulados	(107.413,34)	0,00	0,00	(107.413,34)
251		Prejuízos Acumulados	(63.655.656,80)	0,00	0,00	(63.655.656,80)

Empresa: 257 - AMPEX BRASIL EMPREEND COM INDUSTRIALIZACAO E PARTICIPACOES LTDA EM RECUPERACAO JUDICIAL

Itajaí/SC - CNPJ:10.242.889/0001-77

Conta	Tipo	Nome da conta contábil	Saldo anterior	Débito	Crédito	Saldo atual
259	T	RECEITAS	446.086,98	0,00	34.771,58	480.858,56
260	T	RECEITAS OPERACIONAIS	371.086,98	0,00	34.771,58	405.858,56
261	T	RECEITA BRUTA COM VENDAS E SERVIÇOS	377.840,65	0,00	34.771,58	412.612,23
262	T	RECEITA COM VENDAS	377.840,65	0,00	34.771,58	412.612,23
265		Vendas de Mercadorias	43.861,06	0,00	0,00	43.861,06
656		Receita de Aluguel	333.979,59	0,00	34.771,58	368.751,17
272	T	DEDUÇÕES DAS RECEITAS C/VENDAS E SERVIÇO	(6.753,67)	0,00	0,00	(6.753,67)
273	T	DEVOLUÇÕES E ABATIMENTOS	102,99	0,00	0,00	102,99
274		Devoluções de Vendas	102,99	0,00	0,00	102,99
276	T	IMPOSTOS S/VENDAS E SERVIÇOS	(6.856,66)	0,00	0,00	(6.856,66)
278		PIS sobre vendas e serviços	(1.223,08)	0,00	0,00	(1.223,08)
279		COFINS sobre vendas e serviços	(5.633,58)	0,00	0,00	(5.633,58)
304	T	OUTRAS RECEITAS	75.000,00	0,00	0,00	75.000,00
305	T	OUTRAS RECEITAS	75.000,00	0,00	0,00	75.000,00
315	T	ALIENAÇÃO DE IMOBILIZADO	75.000,00	0,00	0,00	75.000,00
320		Alienação de Veículos	75.000,00	0,00	0,00	75.000,00



**Balancete de 01/11/2020 a 30/11/2020**

Página: 5

Empresa: 257 - AMPEX BRASIL EMPREEND COM INDUSTRIALIZACAO E PARTICIPACOES LTDA EM RECUPERACAO JUDICIAL

Itajaí/SC - CNPJ:10.242.889/0001-77

Conta	Tipo	Nome da conta contábil	Saldo anterior	Débito	Crédito	Saldo atual
335	T	CUSTOS E DESPESAS	141.325,41	131,20	55,25	141.401,36
453	T	DESPESAS OPERACIONAIS	141.325,41	131,20	55,25	141.401,36
454	T	DESPESAS ADMINISTRATIVAS	140.461,12	19,00	0,00	140.480,12
455	T	DESPESAS TRABALHISTAS	2.363,10	0,00	0,00	2.363,10
456		Salários	2.363,10	0,00	0,00	2.363,10
472	T	DESPESAS GERAIS	138.098,02	19,00	0,00	138.117,02
481		Manutenção e conservação	670,00	0,00	0,00	670,00
486		Assistencia Medica/Farmaceutica	5.281,91	0,00	0,00	5.281,91
623		Plano De Saude	36.358,29	0,00	0,00	36.358,29
633		Honorarios	12.530,00	0,00	0,00	12.530,00
637		Alvara/lptu	287,15	0,00	0,00	287,15
639		Taxas/Emoluentes	702,69	19,00	0,00	721,69
640		Cartorios	29,70	0,00	0,00	29,70
553		Serviços de Terceiros - Pessoa Jurídica	42.302,88	0,00	0,00	42.302,88
676		Maquinas e Equipamentos	563,30	0,00	0,00	563,30
678		Multa de transito	20.983,70	0,00	0,00	20.983,70
447		Serviço de terceiros	18.388,40	0,00	0,00	18.388,40
558	T	DESPESAS OPERACIONAIS FINANCEIRAS	864,29	112,20	55,25	921,24
562	T	DESPESAS FINANCEIRAS	864,29	112,20	55,25	921,24
563		Juros	2,34	0,00	0,00	2,34
565		Despesas Bancárias	861,95	112,20	55,25	918,90

**Resumo**

ATIVO	10.683.374,34	PASSIVO	10.343.917,14
CUSTOS E DESPESAS	141.401,36	RECEITAS	480.858,56
Total de débitos	377.859,06	Total de créditos	377.859,06
Diferença entre débito e crédito			0,00
Lucro do período			339.457,20

JS ORGANIZACAO CONTABIL LTDA  
SILVIO CUSTODIO  
TEC.CONTABIL  
CPF: 666.573.779-91  
CRC: 1.SC-015884/O-8

JOSE EDUARDO SIMÃO  
Administrador(a)  
CPF: 523.684.598-04

## **Evento 84**

**Evento:**

CONCLUSOS\_PARA\_DECISAO\_DESPACHO

**Data:**

10/09/2021 13:54:34

**Usuário:**

HELOISAP - HELOISA PEREIRA MENDES - SERVIDOR UNIDADE JUDICIAL AVANÇADO

**Processo:**

0304258-08.2018.8.24.0033/SC

**Sequência Evento:**

84

## **Evento 85**

**Evento:**

DESPACHO

**Data:**

07/10/2021 14:56:44

**Usuário:**

AVST4767 - ANA VERA SGANZERLA TRUCCOLO - MAGISTRADO

**Processo:**

0304258-08.2018.8.24.0033/SC

**Sequência Evento:**

85





**Poder Judiciário**  
**JUSTIÇA ESTADUAL**  
**Tribunal de Justiça do Estado de Santa Catarina**  
**4ª Vara Cível da Comarca de Itajaí**

Rua Uruguai, 222 - Bairro: Centro - CEP: 88302-900 - Fone: (47)3261-9388 - Email: itajai.civel4@tjsc.jus.br

**AÇÃO DE EXIGIR CONTAS Nº 0304258-08.2018.8.24.0033/SC**

**AUTOR:** GILSON AMILTON SGROTT

**DESPACHO/DECISÃO**

Diante dos relatórios apresentados pelo Administrador Judicial, por ora está cumprida a obrigação prevista no art. 22, II, "c", da Lei 11.101/2005.

Intime-se o Administrador Judicial e aguarde-se o próximo relatório.

---

Documento eletrônico assinado por **ANA VERA SGANZERLA TRUCCOLO, Juíza de Direito**, na forma do artigo 1º, inciso III, da Lei 11.419, de 19 de dezembro de 2006. A conferência da **autenticidade do documento** está disponível no endereço eletrônico [https://eproc1g.tjsc.jus.br/eproc/externo\\_controlador.php?acao=consulta\\_autenticidade\\_documentos](https://eproc1g.tjsc.jus.br/eproc/externo_controlador.php?acao=consulta_autenticidade_documentos), mediante o preenchimento do código verificador **310020057686v2** e do código CRC **8486994e**.

Informações adicionais da assinatura:

Signatário (a): ANA VERA SGANZERLA TRUCCOLO

Data e Hora: 7/10/2021, às 14:56:44

---

**0304258-08.2018.8.24.0033**

**310020057686 .V2**

## Evento 86

**Evento:**  
EXPEDIDA\_CERTIFICADA\_A\_INTIMACAO\_ELETRONICA\_\_\_DESPACHO\_DECISAO

**Data:**  
07/10/2021 14:56:44

**Usuário:**  
AVST4767 - ANA VERA SGANZERLA TRUCCOLO - MAGISTRADO

**Processo:**  
0304258-08.2018.8.24.0033/SC

**Sequência Evento:**  
86

**Autor:**  
GILSON AMILTON SGROTT

**Prazo:**  
15 Dias

**Status:**  
FECHADO

**Data Inicial:**  
19/10/2021 00:00:00

**Data Final:**  
10/11/2021 23:59:59

**Procurador Citado/Intimado:**  
GILSON AMILTON SGROTT

**Suspensões e Feriados:**  
Dia do Servidor Público: 28/10/2021  
Finados: 02/11/2021

## **Evento 87**

**Evento:**

CONFIRMADA\_A\_INTIMACAO\_ELETRONICA\_\_\_REFER\_\_AO\_EVENTO\_\_86

**Data:**

17/10/2021 23:59:59

**Usuário:**

SECJE - SISTEMA DE PROCESSO ELETRÔNICO -

**Processo:**

0304258-08.2018.8.24.0033/SC

**Sequência Evento:**

87



## **Evento 88**

**Evento:**

CIENCIA\_COM\_RENUNCIA\_AO\_PRAZO\_\_\_REFER\_\_AO\_EVENTO\_\_86

**Data:**

10/11/2021 14:05:47

**Usuário:**

SC009022 - GILSON AMILTON SGROTT - ADVOGADO

**Processo:**

0304258-08.2018.8.24.0033/SC

**Sequência Evento:**

88

## **Evento 89**

**Evento:**

PETICAO

**Data:**

16/11/2021 15:28:43

**Usuário:**

SC009022 - GILSON AMILTON SGROTT - ADVOGADO

**Processo:**

0304258-08.2018.8.24.0033/SC

**Sequência Evento:**

89



**OAB/SC 9022**  
Centro Empresarial João Dionísio Vechi  
Rua Felipe Schmidt, 31 - 3º Andar/Sala 302 - Centro  
CEP 88.350-075 - Brusque/SC - Fone/FAX: 47 3044-  
7005  
contato@gilsonsgrott.com.br - www.gilsonsgrott.com.br

**EXCELENTÍSSIMA SENHORA JUIZA DE DIREITO DA 4ª VARA CÍVEL DA  
COMARCA DE ITAJAÍ – SANTA CATARINA.**

**Prestação de contas nº: 0304258-08.2018.8.24.0033  
AMPEX Brasil Empreendimentos Comerciais e Participações Ltda**

**GILSON AMILTON SGROTT,**  
advogado, OAB/SC sob nº 9022, , na condição de **ADMINISTRADOR  
JUDICIAL**, devidamente nomeado junto aos Autos da Recuperação  
Judicial de AMPEX, vem com o devido acato perante Vossa Excelência,  
em atendimento ao Art. 22, inciso II, letra “c” da Lei e Falências e  
Recuperação de Empresas – LFR, apresentar o

**RELATÓRIO DO ADMINISTRADOR JUDICIAL**  
**RELATIVO AS ATIVIDADES DO DEVEDOR E CUMPRIMENTO DO PLANO**  
**DE Dezembro/2020 a Setembro/2021**





**OAB/SC 9022**  
Centro Empresarial João Dionísio Vechi  
Rua Felipe Schmidt, 31 - 3º Andar/Sala 302 - Centro  
CEP 88.350-075 - Brusque/SC - Fone/FAX: 47 3044-  
7005  
contato@gilsonsgrott.com.br - www.gilsonsgrott.com.br

### **1. Da Recuperação**

A Recuperação Judicial teve seu pedido apresentado em 13 de janeiro de 2014, e seu Plano de Recuperação foi aprovado no dia 13 de outubro de 2015.

### **2. Do cumprimento do Plano**

Na forma do Plano de Recuperação, os pagamentos foram iniciados em junho de 2017 e se mantiveram até abril do corrente ano, quanto então, em decorrência da pandemia por COVID19 foram suspensos pelo Juízo, retornado em outubro de 2020.

Registre-se que a empresa vinha pagando valores maiores que o previsto no plano, sendo autorizado pelo juízo, nas parcelas de outubro, novembro e dezembro, o abatimento dessa antecipação.

A fim de evitar despesas excessivas com os depósitos mensais diretamente aos credores, a recuperanda foi autorizada a depositar em juízo os valores e apresentar a cada 12 meses valores e pagamentos devidos a cada credor para emissão dos Alvarás (salvo credor que se manifeste contra essa forma).

### **3. Da atividade da Recuperanda**

Desde o pedido de Recuperação a empresa sempre manteve atividade constante, com a importação de produtos de pescado em conserva, e distribuição a mercados, supermercados, restaurantes, etc.

Entretanto, devido a situação que se instalou no ano de 2019, a empresa reduziu suas compras e vendas de produtos passando a ceder sua marca e receber ganhos decorrentes de



**OAB/SC 9022**  
Centro Empresarial João Dionísio Vechi  
Rua Felipe Schmidt, 31 - 3º Andar/Sala 302 - Centro  
CEP 88.350-075 - Brusque/SC - Fone/FAX: 47 3044-  
7005  
contato@gilsonsgrott.com.br - www.gilsonsgrott.com.br

Royalties, além de assessoria na área de venda de pescado enlatados e aluguel do apartamento em São Paulo de propriedade da Recuperanda.

Dentro do período analisado houve a venda já autorizada no Plano de Recuperação Judicial do apartamento em São Paulo.

Da mesma forma, a Recuperanda visando aumentar sua capacidade de vendas, realizou alteração contratual, para alterar sua razão social, alterando para SJ EDUARDO LTDA EM RECUPERACAO JUDICIAL.

Desde o início da pandemia, a empresa sobrevive basicamente dos aluguéis.

Atualmente a atividade permanece sediada em São Paulo, capital, existindo apenas nesse Estado a entrada dos produtos através dos portos.

Os balanços em anexo demonstram a situação da mesma economicamente.

#### **DO PEDIDO**

Ante o exposto, vem com o devido acato perante V.Exa. requerer:

a) o recebimento do relatório de atividades da Recuperanda e cumprimento do Plano, desde dezembro de 2020 a setembro de 2021.

Nestes Termos,

É o Relatório.

Itajaí-SC, 08 de dezembro de 2020.

**GILSON AMILTON SGROTT**  
**ADVOGADO – OAB/SC. 9022**  
**Administrador Judicial – AMPEX**

**Balancete de 01/12/2020 a 31/12/2020**

Página: 1

Empresa: 257 - AMPEX BRASIL EMPREEND COM INDUSTRIALIZACAO E PARTICIPACOES LTDA EM RECUPERACAO JUDICIAL

Itajaí/SC - CNPJ:10.242.889/0001-77

Conta	Tipo	Nome da conta contábil	Saldo anterior	Débito	Crédito	Saldo atual
1	T	ATIVO	10.683.374,34	461.890,29	461.818,25	10.683.446,38
2	T	ATIVO CIRCULANTE	2.972.243,61	139.136,32	139.154,32	2.972.225,61
3	T	DISPONIBILIDADES	126.137,98	69.593,16	69.611,16	126.119,98
4	T	CAIXA	53,91	0,00	0,00	53,91
5		Caixa	53,91	0,00	0,00	53,91
6	T	BANCOS CONTA MOVIMENTO	126.084,07	69.593,16	69.611,16	126.066,07
9		Bradesco S/A	43,05	69.593,16	69.611,16	25,05
872		Banco citi (Bloq.judicial)	78.097,28	0,00	0,00	78.097,28
873		Banco Bradesco 2413-9 (Bloq.judicial)	47.276,03	0,00	0,00	47.276,03
874		Banco Daycoval (Bloq.judicial)	368,73	0,00	0,00	368,73
875		Banco Bradesco 153000-3 (Bloq.judicial)	298,98	0,00	0,00	298,98
14	T	DIREITOS REALIZÁVEIS A CURTO PRAZO	2.846.105,63	69.543,16	69.543,16	2.846.105,63
15	T	CLIENTES NACIONAIS	497.711,57	69.543,16	69.543,16	497.711,57
16		Clientes nacionais	497.711,57	69.543,16	69.543,16	497.711,57
32	T	ADIANTAMENTOS	1.095.550,97	0,00	0,00	1.095.550,97
37		Adiantamento a fornecedores	366.482,41	0,00	0,00	366.482,41
646		Adiantamentos	729.068,56	0,00	0,00	729.068,56
40	T	TRIBUTOS E CONTRIBUIÇÕES A COMPENSAR	518.432,66	0,00	0,00	518.432,66
41		ICMS a Recuperar	401.304,70	0,00	0,00	401.304,70
43		IRRF a Recuperar	20.612,27	0,00	0,00	20.612,27
46		PIS a Recuperar	26.351,74	0,00	0,00	26.351,74
47		COFINS a Recuperar	47.016,01	0,00	0,00	47.016,01
49		INSS a Recuperar	1.279,48	0,00	0,00	1.279,48
902		ICMS Rec.(Pernambuco)	21.868,46	0,00	0,00	21.868,46
52	T	EMPRÉSTIMOS	734.410,43	0,00	0,00	734.410,43
53		Instituição financeira	734.410,43	0,00	0,00	734.410,43
78	T	ATIVO NÃO CIRCULANTE	7.711.130,73	322.753,97	322.663,93	7.711.220,77
79	T	ATIVO REALIZÁVEL A LONGO PRAZO	4.164.312,95	322.753,97	322.663,93	4.164.402,99
82	T	DEPÓSITOS JUDICIAIS	6.979,55	0,00	0,00	6.979,55
738		Deposito judicial	6.979,55	0,00	0,00	6.979,55
85	T	CLIENTES LONGO PRAZO	596.866,06	0,00	0,00	596.866,06
87		Clientes longo prazo	596.866,06	0,00	0,00	596.866,06
91	T	TITULOS DE CAPITALIZAÇÃO	3.560.467,34	322.753,97	322.663,93	3.560.557,38
921		C/Correntes	3.560.467,34	322.753,97	322.663,93	3.560.557,38
93	T	INVESTIMENTOS	3.546.817,78	0,00	0,00	3.546.817,78
94	T	INVESTIMENTOS EM COLIG.E CONTROLADAS	3.546.817,78	0,00	0,00	3.546.817,78
924		Consortio-matriz	24.501,36	0,00	0,00	24.501,36
925		Imovel -Edif.Magnolias	3.522.316,42	0,00	0,00	3.522.316,42
96	T	IMOBILIZADO	0,00	0,00	0,00	0,00
97	T	BENS E DIREITOS EM USO	223.564,55	0,00	0,00	223.564,55
102		Veículos	223.564,55	0,00	0,00	223.564,55
115	T	(-) DEPRECIACÃO ACUMULADA	(223.564,55)	0,00	0,00	(223.564,55)
120		(-) Veículos	(223.564,55)	0,00	0,00	(223.564,55)

Conta	Tipo	Nome da conta contábil	Saldo anterior	Débito	Crédito	Saldo atual
144	T	PASSIVO	10.343.917,14	406.255,50	352.261,65	10.289.923,29
145	T	PASSIVO CIRCULANTE	12.105.945,59	308.249,66	352.261,65	12.149.957,58
146	T	FORNECEDORES	4.286.352,62	4.291,50	1.045,00	4.283.106,12
147	T	FORNECEDORES	4.211.547,93	4.291,50	1.045,00	4.208.301,43
148		Fornecedores	4.211.547,93	4.291,50	1.045,00	4.208.301,43
149	T	FORNECEDORES	74.804,69	0,00	0,00	74.804,69
150		Fornecedores dvs estados	1.348,04	0,00	0,00	1.348,04
653		Fornecedor do Exterior	73.456,65	0,00	0,00	73.456,65
151	T	EMPRÉSTIMOS E FINANCIAMENTOS	75.000,82	303.958,16	231.216,65	2.259,31
152	T	EMPRÉSTIMOS E FINANCIAMENTOS BANCÁRIOS	0,00	23.892,73	23.892,73	0,00
892		Cred.imob.contrato 650074-9	0,00	23.892,73	23.892,73	0,00
156	T	EMPRÉSTIMOS DE PESSOAS LIGADAS	75.000,82	280.065,43	207.323,92	2.259,31
877		C/C Socios	32.786,51	163.738,01	133.210,81	2.259,31
932		Jose Eduardo simao CP (Rj)	42.214,31	116.327,42	74.113,11	0,00
158	T	OBRIGAÇÕES TRABALHISTAS	287.611,30	0,00	0,00	287.611,30
170	T	ENCARGOS SOCIAIS A PAGAR	287.611,30	0,00	0,00	287.611,30
171		INSS a pagar	287.488,63	0,00	0,00	287.488,63
173		Contribuições Sindicais a Pagar	122,67	0,00	0,00	122,67
182	T	OBRIGAÇÕES TRIBUTÁRIAS	6.881.721,79	0,00	0,00	6.881.721,79
183	T	IMPOSTOS RETIDOS A RECOLHER	79.650,60	0,00	0,00	79.650,60
184		IRRF a Recolher - Pessoa Física	8.418,51	0,00	0,00	8.418,51
185		IRRF a Recolher - Pessoa Jurídica	2.787,17	0,00	0,00	2.787,17
186		ISS Retido a Recolher	29.153,70	0,00	0,00	29.153,70
187		IRRF a Recolher - Contribuintes	117,04	0,00	0,00	117,04
655		Pis/Cofins/Cs	3.743,90	0,00	0,00	3.743,90
673		INSS RETIDO A RECOLHER	35.430,28	0,00	0,00	35.430,28
194	T	IMPOSTOS E CONTRIBUIÇÕES S/RECEITAS	6.802.071,19	0,00	0,00	6.802.071,19
196		COFINS a Pagar	354.358,37	0,00	0,00	354.358,37
197		PIS a Pagar	76.506,56	0,00	0,00	76.506,56
910		Icms st PE	144.070,72	0,00	0,00	144.070,72
912		Icms importação (AM)	62.382,07	0,00	0,00	62.382,07
913		ST a recolher (SP)	5.852.531,73	0,00	0,00	5.852.531,73
915		ST a recolher (MG)	110.957,22	0,00	0,00	110.957,22
916		ST a recolher (PR)	57.777,43	0,00	0,00	57.777,43
918		ST a recolher (RS)	96.340,86	0,00	0,00	96.340,86
919		ST a recolher (SC)	5.909,97	0,00	0,00	5.909,97
922		ICMS diferencial de aliquota	28.401,23	0,00	0,00	28.401,23
923		ST a recolher (RJ)	12.835,03	0,00	0,00	12.835,03
204	T	CONTAS A RECEBER/PAGAR	575.259,06	0,00	120.000,00	695.259,06
205	T	CONTAS DE EMPRESAS PUBLICAS/PRIVADAS	0,00	0,00	120.000,00	120.000,00
744		Adiantamentos de clientes	0,00	0,00	120.000,00	120.000,00
210	T	DEMAIS CONTAS A PAGAR	437.676,53	0,00	0,00	437.676,53
213		Aluguel a Pagar	531,08	0,00	0,00	531,08
735		Parcelamento	425.653,88	0,00	0,00	425.653,88
968		Juros parc.	11.491,57	0,00	0,00	11.491,57
214	T	OBRIGAÇÕES COM TERCEIROS	137.582,53	0,00	0,00	137.582,53
215		Adiantamento de Clientes	137.582,53	0,00	0,00	137.582,53
220	T	PASSIVO NÃO CIRCULANTE	41.532.696,69	98.005,84	0,00	41.434.690,85
221	T	EXIGIVEL A LONGO PRAZO	41.532.696,69	98.005,84	0,00	41.434.690,85
222	T	OBRIGAÇÕES A LONGO PRAZO	1.221.200,49	0,00	0,00	1.221.200,49
948		Fornecedores em rec.judicial	1.221.200,49	0,00	0,00	1.221.200,49
690	T	OBRIGAÇÕES A LONGO PRAZO	40.311.496,20	98.005,84	0,00	40.213.490,36
859		Adiantamentos	1.734,99	0,00	0,00	1.734,99
927		Parcelamento icms st MG	289.127,10	0,00	0,00	289.127,10
949		Credito imobiliario	173.726,46	23.892,73	0,00	149.833,73
950		Valle Miranda usd	2.586.350,00	0,00	0,00	2.586.350,00
951		Parcelamento st SP	7.113.424,18	0,00	0,00	7.113.424,18
952		Juros parcelamento	56.272,31	0,00	0,00	56.272,31
956		Bic banco 141065805	484.731,00	0,00	0,00	484.731,00
957		Banco fibra contrato	906.973,83	0,00	0,00	906.973,83
958		Banco safra	711.215,48	0,00	0,00	711.215,48
959		Banco ABC	434.126,65	0,00	0,00	434.126,65
960		Bradesco if 2013	10.136.855,79	0,00	0,00	10.136.855,79
961		Banco Sofisa	555.116,61	0,00	0,00	555.116,61
962		Jose eduardo simao	2.259.622,94	74.113,11	0,00	2.185.509,83
964		Banco do brasil	332.300,71	0,00	0,00	332.300,71
965		Santander	688.000,54	0,00	0,00	688.000,54
966		Itau	212.798,57	0,00	0,00	212.798,57
967		Bradesco	13.369.119,04	0,00	0,00	13.369.119,04
225	T	PATRIMÔNIO LÍQUIDO	(43.294.725,14)	0,00	0,00	(43.294.725,14)
226	T	CAPITAL	20.468.345,00	0,00	0,00	20.468.345,00
227	T	CAPITAL SOCIAL	20.468.345,00	0,00	0,00	20.468.345,00
228		Capital Social Subscrito	20.468.345,00	0,00	0,00	20.468.345,00



**Balancete de 01/12/2020 a 31/12/2020**

Empresa: 257 - AMPEX BRASIL EMPREEND COM INDUSTRIALIZACAO E PARTICIPACOES LTDA EM RECUPERACAO JUDICIAL

Itajaí/SC - CNPJ:10.242.889/0001-77

Conta	Tipo	Nome da conta contábil	Saldo anterior	Débito	Crédito	Saldo atual
248	T	LUCROS OU PREJUÍZOS ACUMULADOS	(63.763.070,14)	0,00	0,00	(63.763.070,14)
249	T	LUCROS OU PREJUÍZOS ACUMULADOS	(63.763.070,14)	0,00	0,00	(63.763.070,14)
250		Lucros Acumulados	(107.413,34)	0,00	0,00	(107.413,34)
251		Prejuízos Acumulados	(63.655.656,80)	0,00	0,00	(63.655.656,80)

Conta	Tipo	Nome da conta contábil	Saldo anterior	Débito	Crédito	Saldo atual
259	T	RECEITAS	480.858,56	0,00	69.543,16	550.401,72
260	T	RECEITAS OPERACIONAIS	405.858,56	0,00	69.543,16	475.401,72
261	T	RECEITA BRUTA COM VENDAS E SERVIÇOS	412.612,23	0,00	69.543,16	482.155,39
262	T	RECEITA COM VENDAS	412.612,23	0,00	69.543,16	482.155,39
265		Vendas de Mercadorias	43.861,06	0,00	0,00	43.861,06
656		Receita de Aluguel	368.751,17	0,00	69.543,16	438.294,33
272	T	DEDUÇÕES DAS RECEITAS C/VENDAS E SERVIÇO	(6.753,67)	0,00	0,00	(6.753,67)
273	T	DEVOLUÇÕES E ABATIMENTOS	102,99	0,00	0,00	102,99
274		Devoluções de Vendas	102,99	0,00	0,00	102,99
276	T	IMPOSTOS S/VENDAS E SERVIÇOS	(6.856,66)	0,00	0,00	(6.856,66)
278		PIS sobre vendas e serviços	(1.223,08)	0,00	0,00	(1.223,08)
279		COFINS sobre vendas e serviços	(5.633,58)	0,00	0,00	(5.633,58)
304	T	OUTRAS RECEITAS	75.000,00	0,00	0,00	75.000,00
305	T	OUTRAS RECEITAS	75.000,00	0,00	0,00	75.000,00
315	T	ALIENAÇÃO DE IMOBILIZADO	75.000,00	0,00	0,00	75.000,00
320		Alienação de Veículos	75.000,00	0,00	0,00	75.000,00

**Balancete de 01/12/2020 a 31/12/2020**

Página: 5

Empresa: 257 - AMPEX BRASIL EMPREEND COM INDUSTRIALIZACAO E PARTICIPACOES LTDA EM RECUPERACAO JUDICIAL

Itajaí/SC - CNPJ:10.242.889/0001-77

Conta	Tipo	Nome da conta contábil	Saldo anterior	Débito	Crédito	Saldo atual
335	T	CUSTOS E DESPESAS	141.401,36	15.477,27	0,00	156.878,63
453	T	DESPESAS OPERACIONAIS	141.401,36	15.477,27	0,00	156.878,63
454	T	DESPESAS ADMINISTRATIVAS	140.480,12	15.409,27	0,00	155.889,39
455	T	DESPESAS TRABALHISTAS	2.363,10	0,00	0,00	2.363,10
456		Salários	2.363,10	0,00	0,00	2.363,10
472	T	DESPESAS GERAIS	138.117,02	15.409,27	0,00	153.526,29
481		Manutenção e conservação	670,00	0,00	0,00	670,00
486		Assistencia Medica/Farmaceutica	5.281,91	0,00	0,00	5.281,91
623		Plano De Saude	36.358,29	5.281,91	0,00	41.640,20
633		Honorarios	12.530,00	2.090,00	0,00	14.620,00
637		Alvara/lptu	287,15	0,00	0,00	287,15
639		Taxas/Emoluentes	721,69	55,00	0,00	776,69
640		Cartorios	29,70	0,00	0,00	29,70
553		Serviços de Terceiros - Pessoa Jurídica	42.302,88	1.045,00	0,00	43.347,88
676		Maquinas e Equipamentos	563,30	0,00	0,00	563,30
677		Condominio	0,00	6.937,36	0,00	6.937,36
678		Multa de transito	20.983,70	0,00	0,00	20.983,70
447		Serviço de terceiros	18.388,40	0,00	0,00	18.388,40
558	T	DESPESAS OPERACIONAIS FINANCEIRAS	921,24	68,00	0,00	989,24
562	T	DESPESAS FINANCEIRAS	921,24	68,00	0,00	989,24
563		Juros	2,34	0,00	0,00	2,34
565		Despesas Bancárias	918,90	68,00	0,00	986,90
<b>Resumo</b>						
ATIVO			10.683.446,38	PASSIVO		10.289.923,29
CUSTOS E DESPESAS			156.878,63	RECEITAS		550.401,72
Total de débitos			883.623,06	Total de créditos		883.623,06
		Diferença entre débito e crédito			0,00	
		Lucro do período			393.523,09	

JS ORGANIZACAO CONTABIL LTDA  
SILVIO CUSTODIO  
TEC.CONTABIL  
CPF: 666.573.779-91  
CRC: 1.SC-015884/O-8

JOSE EDUARDO SIMÃO  
Administrador(a)  
CPF: 523.684.598-04

**Balancete de 01/12/2020 a 31/12/2020**

Empresa: 265 - CANTO VERMELHO LTDA

Página: 1

Itajaí/SC - CNPJ:15.824.770/0001-26

Conta	Tipo	Nome da conta contábil	Saldo anterior	Débito	Crédito	Saldo atual
1	T	ATIVO	1.763.435,72	595.800,10	645.525,18	1.713.710,64
2	T	ATIVO CIRCULANTE	38.890,83	430.051,58	455.964,78	12.977,63
3	T	DISPONIBILIDADES	38.890,83	430.051,58	455.964,78	12.977,63
4	T	CAIXA	55,96	0,00	0,00	55,96
5		Caixa	55,96	0,00	0,00	55,96
6	T	BANCOS CONTA MOVIMENTO	1,00	322.753,97	322.753,97	1,00
9		Bradesco S/A	1,00	322.753,97	322.753,97	1,00
11	T	APLICAÇÕES DE LIQUIDEZ IMEDIATA - FAF	38.833,87	107.297,61	133.210,81	12.920,67
645		Banco bradesco	4.075,58	10,47	0,00	4.086,05
675		Banco Bradesco inv.	34.758,29	107.287,14	133.210,81	8.834,62
78	T	ATIVO NÃO CIRCULANTE	1.724.544,89	165.748,52	189.560,40	1.700.733,01
79	T	ATIVO REALIZÁVEL A LONGO PRAZO	1.722.734,39	165.748,52	189.543,16	1.698.939,75
80	T	TÍTULOS A RECEBER E ENCARGOS DE TERC.	1.722.734,39	165.748,52	189.543,16	1.698.939,75
977		Ampex Brasil Emp.	821.159,88	53.148,70	189.543,16	684.765,42
979		Jose Eduardo Simao	901.574,51	112.599,82	0,00	1.014.174,33
96	T	IMOBILIZADO	1.810,50	0,00	17,24	1.793,26
97	T	BENS E DIREITOS EM USO	2.069,10	0,00	0,00	2.069,10
103		Computadores e periféricos	2.069,10	0,00	0,00	2.069,10
115	T	(-) DEPRECIÇÃO ACUMULADA	(258,60)	0,00	17,24	(275,84)
121		(-) Computadores Periféricos	(258,60)	0,00	17,24	(275,84)



Página: 2

Empresa: 265 - CANTO VERMELHO LTDA

**Balancete de 01/12/2020 a 31/12/2020**

Itajaí/SC - CNPJ:15.824.770/0001-26

Conta	Tipo	Nome da conta contábil	Saldo anterior	Débito	Crédito	Saldo atual
144	T	PASSIVO	1.819.133,48	39.000,00	0,00	1.780.133,48
145	T	PASSIVO CIRCULANTE	22.389,63	0,00	0,00	22.389,63
182	T	OBRIGAÇÕES TRIBUTÁRIAS	22.389,63	0,00	0,00	22.389,63
189	T	IMPOSTOS E CONTRIBUIÇÕES SOBRE O LUCRO	22.389,63	0,00	0,00	22.389,63
190		IRPJ a Pagar	14.019,91	0,00	0,00	14.019,91
192		Contribuição Social s/Lucro Presumido a Pagar	8.369,72	0,00	0,00	8.369,72
220	T	PASSIVO NÃO CIRCULANTE	71.000,00	39.000,00	0,00	32.000,00
221	T	EXIGIVEL A LONGO PRAZO	71.000,00	39.000,00	0,00	32.000,00
690	T	OBRIGAÇÕES A LONGO PRAZO	71.000,00	39.000,00	0,00	32.000,00
996		Operações De Mutuo	71.000,00	39.000,00	0,00	32.000,00
225	T	PATRIMÔNIO LÍQUIDO	1.725.743,85	0,00	0,00	1.725.743,85
226	T	CAPITAL	1.642.332,76	0,00	0,00	1.642.332,76
227	T	CAPITAL SOCIAL	1.642.332,76	0,00	0,00	1.642.332,76
679		APORTES	1.641.332,76	0,00	0,00	1.641.332,76
685		Capital Social	1.000,00	0,00	0,00	1.000,00
248	T	LUCROS OU PREJUÍZOS ACUMULADOS	83.411,09	0,00	0,00	83.411,09
249	T	LUCROS OU PREJUÍZOS ACUMULADOS	83.411,09	0,00	0,00	83.411,09
250		Lucros Acumulados	83.411,09	0,00	0,00	83.411,09

**Balancete de 01/12/2020 a 31/12/2020**

Empresa: 265 - CANTO VERMELHO LTDA

Itajaí/SC - CNPJ:15.824.770/0001-26

Conta	Tipo	Nome da conta contábil	Saldo anterior	Débito	Crédito	Saldo atual
259	T	RECEITAS	18.567,99	0,00	12,26	18.580,25
260	T	RECEITAS OPERACIONAIS	18.567,99	0,00	12,26	18.580,25
286	T	RECEITAS FINANCEIRAS	18.567,99	0,00	12,26	18.580,25
290	T	GANHOS COM APLICAÇÕES FINANCEIRAS	18.567,99	0,00	12,26	18.580,25
291		Rendimentos de aplicacao	18.567,99	0,00	12,26	18.580,25

Página: 4

Empresa: 265 - CANTO VERMELHO LTDA

**Balancete de 01/12/2020 a 31/12/2020**

Itajaí/SC - CNPJ:15.824.770/0001-26

Conta	Tipo	Nome da conta contábil	Saldo anterior	Débito	Crédito	Saldo atual
335	T	CUSTOS E DESPESAS	74.265,75	10.737,34	0,00	85.003,09
453	T	DESPESAS OPERACIONAIS	74.265,75	10.737,34	0,00	85.003,09
454	T	DESPESAS ADMINISTRATIVAS	73.027,05	10.497,24	0,00	83.524,29
472	T	DESPESAS GERAIS	73.027,05	10.497,24	0,00	83.524,29
483		Depreciações e Amortizações	137,92	17,24	0,00	155,16
633		Honorarios	1.945,00	0,00	0,00	1.945,00
640		Cartorios	31,75	0,00	0,00	31,75
553		Serviços de Terceiros - Pessoa Jurídica	31.602,00	10.480,00	0,00	42.082,00
447		Serviço de terceiros	39.310,38	0,00	0,00	39.310,38
558	T	DESPESAS OPERACIONAIS FINANCEIRAS	1.238,70	240,10	0,00	1.478,80
562	T	DESPESAS FINANCEIRAS	1.238,70	240,10	0,00	1.478,80
565		Despesas Bancárias	1.238,70	240,10	0,00	1.478,80

**Resumo**

ATIVO	1.713.710,64	PASSIVO	1.780.133,48
CUSTOS E DESPESAS	85.003,09	RECEITAS	18.580,25

Total de débitos	645.537,44	Total de créditos	645.537,44
------------------	------------	-------------------	------------

Diferença entre débito e crédito	0,00
----------------------------------	------

Prejuízo do período	66.422,84
---------------------	-----------

---

JS ORGANIZACAO CONTABIL LTDA  
SILVIO CUSTODIO  
TEC.CONTABIL  
CPF: 666.573.779-91  
CRC: 1.SC-015884/O-8

---

JOSE EDUARDO SIMÃO  
Sócio(a) - Administrador(a)  
CPF: 523.684.598-04

**Balancete de 01/01/2021 a 31/01/2021**

Empresa: 265 - CANTO VERMELHO LTDA

Página: 1

Itajaí/SC - CNPJ:15.824.770/0001-26

Conta	Tipo	Nome da conta contábil	Saldo anterior	Débito	Crédito	Saldo atual
1	T	ATIVO	1.713.710,64	272.608,73	193.863,18	1.792.456,19
2	T	ATIVO CIRCULANTE	12.977,63	203.643,78	187.482,27	29.139,14
3	T	DISPONIBILIDADES	12.977,63	203.643,78	187.482,27	29.139,14
4	T	CAIXA	55,96	0,00	0,00	55,96
5		Caixa	55,96	0,00	0,00	55,96
6	T	BANCOS CONTA MOVIMENTO	1,00	141.422,97	141.422,97	1,00
9		Bradesco S/A	1,00	141.422,97	141.422,97	1,00
11	T	APLICAÇÕES DE LIQUIDEZ IMEDIATA - FAF	12.920,67	62.220,81	46.059,30	29.082,18
645		Banco bradesco	4.086,05	4.864,15	4.431,88	4.518,32
675		Banco Bradesco inv.	8.834,62	57.356,66	41.627,42	24.563,86
78	T	ATIVO NÃO CIRCULANTE	1.700.733,01	68.964,95	6.380,91	1.763.317,05
79	T	ATIVO REALIZÁVEL A LONGO PRAZO	1.698.939,75	68.964,95	6.363,67	1.761.541,03
80	T	TÍTULOS A RECEBER E ENCARGOS DE TERC.	1.698.939,75	68.964,95	6.363,67	1.761.541,03
977		Ampex Brasil Emp.	684.765,42	40.800,49	0,00	725.565,91
979		Jose Eduardo Simao	1.014.174,33	28.164,46	6.363,67	1.035.975,12
96	T	IMOBILIZADO	1.793,26	0,00	17,24	1.776,02
97	T	BENS E DIREITOS EM USO	2.069,10	0,00	0,00	2.069,10
103		Computadores e periféricos	2.069,10	0,00	0,00	2.069,10
115	T	(-) DEPRECIÇÃO ACUMULADA	(275,84)	0,00	17,24	(293,08)
121		(-) Computadores Periféricos	(275,84)	0,00	17,24	(293,08)



Página: 2

Empresa: 265 - CANTO VERMELHO LTDA

Balancete de 01/01/2021 a 31/01/2021

Itajaí/SC - CNPJ:15.824.770/0001-26

Conta	Tipo	Nome da conta contábil	Saldo anterior	Débito	Crédito	Saldo atual
144	T	PASSIVO	1.713.710,64	0,00	89.000,00	1.802.710,64
145	T	PASSIVO CIRCULANTE	22.389,63	0,00	0,00	22.389,63
182	T	OBRIGAÇÕES TRIBUTÁRIAS	22.389,63	0,00	0,00	22.389,63
189	T	IMPOSTOS E CONTRIBUIÇÕES SOBRE O LUCRO	22.389,63	0,00	0,00	22.389,63
190		IRPJ a Pagar	14.019,91	0,00	0,00	14.019,91
192		Contribuição Social s/Lucro Presumido a Pagar	8.369,72	0,00	0,00	8.369,72
220	T	PASSIVO NÃO CIRCULANTE	32.000,00	0,00	89.000,00	121.000,00
221	T	EXIGIVEL A LONGO PRAZO	32.000,00	0,00	89.000,00	121.000,00
690	T	OBRIGAÇÕES A LONGO PRAZO	32.000,00	0,00	89.000,00	121.000,00
996		Operações De Mutuo	32.000,00	0,00	89.000,00	121.000,00
225	T	PATRIMÔNIO LÍQUIDO	1.659.321,01	0,00	0,00	1.659.321,01
226	T	CAPITAL	1.642.332,76	0,00	0,00	1.642.332,76
227	T	CAPITAL SOCIAL	1.642.332,76	0,00	0,00	1.642.332,76
679		Aportes	1.641.332,76	0,00	0,00	1.641.332,76
685		Capital Social	1.000,00	0,00	0,00	1.000,00
248	T	LUCROS OU PREJUÍZOS ACUMULADOS	16.988,25	0,00	0,00	16.988,25
249	T	LUCROS OU PREJUÍZOS ACUMULADOS	16.988,25	0,00	0,00	16.988,25
250		Lucros Acumulados	16.988,25	0,00	0,00	16.988,25

**Balancete de 01/01/2021 a 31/01/2021**

Empresa: 265 - CANTO VERMELHO LTDA

Itajaí/SC - CNPJ:15.824.770/0001-26

Conta	Tipo	Nome da conta contábil	Saldo anterior	Débito	Crédito	Saldo atual
259	T	RECEITAS	0,00	0,00	432,49	432,49
260	T	RECEITAS OPERACIONAIS	0,00	0,00	432,49	432,49
286	T	RECEITAS FINANCEIRAS	0,00	0,00	432,49	432,49
290	T	GANHOS COM APLICAÇÕES FINANCEIRAS	0,00	0,00	432,49	432,49
291		Rendimentos de aplicacao	0,00	0,00	432,49	432,49

Página: 4

Empresa: 265 - CANTO VERMELHO LTDA

**Balancete de 01/01/2021 a 31/01/2021**

Itajaí/SC - CNPJ:15.824.770/0001-26

Conta	Tipo	Nome da conta contábil	Saldo anterior	Débito	Crédito	Saldo atual
335	T	CUSTOS E DESPESAS	0,00	10.686,94	0,00	10.686,94
453	T	DESPESAS OPERACIONAIS	0,00	10.686,94	0,00	10.686,94
454	T	DESPESAS ADMINISTRATIVAS	0,00	10.562,24	0,00	10.562,24
472	T	DESPESAS GERAIS	0,00	10.562,24	0,00	10.562,24
483		Depreciações e Amortizações	0,00	17,24	0,00	17,24
633		Honorários	0,00	1.045,00	0,00	1.045,00
447		Serviço de terceiros	0,00	9.500,00	0,00	9.500,00
558	T	DESPESAS OPERACIONAIS FINANCEIRAS	0,00	124,70	0,00	124,70
562	T	DESPESAS FINANCEIRAS	0,00	124,70	0,00	124,70
565		Despesas Bancárias	0,00	124,70	0,00	124,70

**Resumo**

ATIVO	1.792.456,19	PASSIVO	1.802.710,64
CUSTOS E DESPESAS	10.686,94	RECEITAS	432,49
Total de débitos	283.295,67	Total de créditos	283.295,67

Diferença entre débito e crédito 0,00

Prejuízo do período 10.254,45

JS ORGANIZACAO CONTABIL LTDA  
SILVIO CUSTODIO  
TEC.CONTABIL  
CPF: 666.573.779-91  
CRC: 1.SC-015884/O-8

JOSE EDUARDO SIMÃO  
Sócio(a) - Administrador(a)  
CPF: 523.684.598-04

**Balancete de 01/01/2021 a 31/01/2021**

Página: 1

Empresa: 257 - AMPEX BRASIL EMPREEND COM INDUSTRIALIZACAO E PARTICIPACOES LTDA EM RECUPERACAO JUDICIAL

Itajaí/SC - CNPJ:10.242.889/0001-77

Conta	Tipo	Nome da conta contábil	Saldo anterior	Débito	Crédito	Saldo atual
1	T	ATIVO	10.683.446,38	142.089,24	142.114,29	10.683.421,33
2	T	ATIVO CIRCULANTE	2.972.225,61	666,27	691,32	2.972.200,56
3	T	DISPONIBILIDADES	126.119,98	666,27	691,32	126.094,93
4	T	CAIXA	53,91	0,00	0,00	53,91
5		Caixa	53,91	0,00	0,00	53,91
6	T	BANCOS CONTA MOVIMENTO	126.066,07	666,27	691,32	126.041,02
9		Bradesco S/A	25,05	666,27	691,32	0,00
872		Banco citi (Bloq.judicial)	78.097,28	0,00	0,00	78.097,28
873		Banco Bradesco 2413-9 (Bloq.judicial)	47.276,03	0,00	0,00	47.276,03
874		Banco Daycoval (Bloq.judicial)	368,73	0,00	0,00	368,73
875		Banco Bradesco 153000-3 (Bloq.judicial)	298,98	0,00	0,00	298,98
14	T	DIREITOS REALIZÁVEIS A CURTO PRAZO	2.846.105,63	0,00	0,00	2.846.105,63
15	T	CLIENTES NACIONAIS	497.711,57	0,00	0,00	497.711,57
16		Clientes nacionais	497.711,57	0,00	0,00	497.711,57
32	T	ADIANTAMENTOS	1.095.550,97	0,00	0,00	1.095.550,97
37		Adiantamento a fornecedores	366.482,41	0,00	0,00	366.482,41
646		Adiantamentos	729.068,56	0,00	0,00	729.068,56
40	T	TRIBUTOS E CONTRIBUIÇÕES A COMPENSAR	518.432,66	0,00	0,00	518.432,66
41		ICMS a Recuperar	401.304,70	0,00	0,00	401.304,70
43		IRRF a Recuperar	20.612,27	0,00	0,00	20.612,27
46		PIS a Recuperar	26.351,74	0,00	0,00	26.351,74
47		COFINS a Recuperar	47.016,01	0,00	0,00	47.016,01
49		INSS a Recuperar	1.279,48	0,00	0,00	1.279,48
902		ICMS Rec.(Pernambuco)	21.868,46	0,00	0,00	21.868,46
52	T	EMPRÉSTIMOS	734.410,43	0,00	0,00	734.410,43
53		Instituição financeira	734.410,43	0,00	0,00	734.410,43
78	T	ATIVO NÃO CIRCULANTE	7.711.220,77	141.422,97	141.422,97	7.711.220,77
79	T	ATIVO REALIZÁVEL A LONGO PRAZO	4.164.402,99	141.422,97	141.422,97	4.164.402,99
82	T	DEPÓSITOS JUDICIAIS	6.979,55	0,00	0,00	6.979,55
738		Deposito judicial	6.979,55	0,00	0,00	6.979,55
85	T	CLIENTES LONGO PRAZO	596.866,06	0,00	0,00	596.866,06
87		Clientes longo prazo	596.866,06	0,00	0,00	596.866,06
91	T	TITULOS DE CAPITALIZAÇÃO	3.560.557,38	141.422,97	141.422,97	3.560.557,38
921		C/Correntes	3.560.557,38	141.422,97	141.422,97	3.560.557,38
93	T	INVESTIMENTOS	3.546.817,78	0,00	0,00	3.546.817,78
94	T	INVESTIMENTOS EM COLIG.E CONTROLADAS	3.546.817,78	0,00	0,00	3.546.817,78
924		Consortio-matriz	24.501,36	0,00	0,00	24.501,36
925		Imovel -Edif.Magnolias	3.522.316,42	0,00	0,00	3.522.316,42
96	T	IMOBILIZADO	0,00	0,00	0,00	0,00
97	T	BENS E DIREITOS EM USO	223.564,55	0,00	0,00	223.564,55
102		Veículos	223.564,55	0,00	0,00	223.564,55
115	T	(-) DEPRECIACÃO ACUMULADA	(223.564,55)	0,00	0,00	(223.564,55)
120		(-) Veículos	(223.564,55)	0,00	0,00	(223.564,55)



Conta	Tipo	Nome da conta contábil	Saldo anterior	Débito	Crédito	Saldo atual
144	T	PASSIVO	10.683.446,38	119.277,73	156.319,30	10.720.487,95
145	T	PASSIVO CIRCULANTE	12.154.506,05	105.481,40	156.319,30	12.205.343,95
146	T	FORNECEDORES	4.287.397,62	1.517,50	1.100,00	4.286.980,12
147	T	FORNECEDORES	4.212.592,93	1.517,50	1.100,00	4.212.175,43
148		Fornecedores	4.212.592,93	1.517,50	1.100,00	4.212.175,43
149	T	FORNECEDORES	74.804,69	0,00	0,00	74.804,69
150		Fornecedores dvs estados	1.348,04	0,00	0,00	1.348,04
653		Fornecedor do Exterior	73.456,65	0,00	0,00	73.456,65
151	T	EMPRÉSTIMOS E FINANCIAMENTOS	2.259,31	103.745,02	155.219,30	53.733,59
156	T	EMPRÉSTIMOS DE PESSOAS LIGADAS	2.259,31	103.745,02	155.219,30	53.733,59
877		C/C Socios	2.259,31	83.585,02	135.059,30	53.733,59
932		Jose Eduardo simao CP (Rj)	0,00	20.160,00	20.160,00	0,00
158	T	OBRIGAÇÕES TRABALHISTAS	287.611,30	0,00	0,00	287.611,30
170	T	ENCARGOS SOCIAIS A PAGAR	287.611,30	0,00	0,00	287.611,30
171		INSS a pagar	287.488,63	0,00	0,00	287.488,63
173		Contribuições Sindicais a Pagar	122,67	0,00	0,00	122,67
182	T	OBRIGAÇÕES TRIBUTÁRIAS	6.881.978,76	218,88	0,00	6.881.759,88
183	T	IMPOSTOS RETIDOS A RECOLHER	79.907,57	218,88	0,00	79.688,69
184		IRRF a Recolher - Pessoa Física	8.418,51	0,00	0,00	8.418,51
185		IRRF a Recolher - Pessoa Jurídica	2.787,17	0,00	0,00	2.787,17
186		ISS Retido a Recolher	29.164,67	218,88	0,00	28.945,79
187		IRRF a Recolher - Contribuintes	177,04	0,00	0,00	177,04
655		Pis/Cofins/Cs	3.929,90	0,00	0,00	3.929,90
673		INSS RETIDO A RECOLHER	35.430,28	0,00	0,00	35.430,28
194	T	IMPOSTOS E CONTRIBUIÇÕES S/RECEITAS	6.802.071,19	0,00	0,00	6.802.071,19
196		COFINS a Pagar	354.358,37	0,00	0,00	354.358,37
197		PIS a Pagar	76.506,56	0,00	0,00	76.506,56
910		Icms st PE	144.070,72	0,00	0,00	144.070,72
912		Icms importação (AM)	62.382,07	0,00	0,00	62.382,07
913		ST a recolher (SP)	5.852.531,73	0,00	0,00	5.852.531,73
915		ST a recolher (MG)	110.957,22	0,00	0,00	110.957,22
916		ST a recolher (PR)	57.777,43	0,00	0,00	57.777,43
918		ST a recolher (RS)	96.340,86	0,00	0,00	96.340,86
919		ST a recolher (SC)	5.909,97	0,00	0,00	5.909,97
922		ICMS diferencial de aliquota	28.401,23	0,00	0,00	28.401,23
923		ST a recolher (RJ)	12.835,03	0,00	0,00	12.835,03
204	T	CONTAS A RECEBER/PAGAR	695.259,06	0,00	0,00	695.259,06
205	T	CONTAS DE EMPRESAS PUBLICAS/PRIVADAS	120.000,00	0,00	0,00	120.000,00
744		Adiantamentos de clientes	120.000,00	0,00	0,00	120.000,00
210	T	DEMAIS CONTAS A PAGAR	437.676,53	0,00	0,00	437.676,53
213		Aluguel a Pagar	531,08	0,00	0,00	531,08
735		Parcelamento	425.653,88	0,00	0,00	425.653,88
968		Juros parc.	11.491,57	0,00	0,00	11.491,57
214	T	OBRIGAÇÕES COM TERCEIROS	137.582,53	0,00	0,00	137.582,53
215		Adiantamento de Clientes	137.582,53	0,00	0,00	137.582,53
220	T	PASSIVO NÃO CIRCULANTE	41.434.690,85	13.796,33	0,00	41.420.894,52
221	T	EXIGIVEL A LONGO PRAZO	41.434.690,85	13.796,33	0,00	41.420.894,52
222	T	OBRIGAÇÕES A LONGO PRAZO	1.221.200,49	0,00	0,00	1.221.200,49
948		Fornecedores em rec.judicial	1.221.200,49	0,00	0,00	1.221.200,49
690	T	OBRIGAÇÕES A LONGO PRAZO	40.213.490,36	13.796,33	0,00	40.199.694,03
859		Adiantamentos	1.734,99	0,00	0,00	1.734,99
927		Parcelamento icms st MG	289.127,10	0,00	0,00	289.127,10
949		Credito imobiliario	149.833,73	0,00	0,00	149.833,73
950		Valle Miranda usd	2.586.350,00	0,00	0,00	2.586.350,00
951		Parcelamento st SP	7.113.424,18	0,00	0,00	7.113.424,18
952		Juros parcelamento	56.272,31	0,00	0,00	56.272,31
956		Bic banco 141065805	484.731,00	0,00	0,00	484.731,00
957		Banco fibra contrato	906.973,83	0,00	0,00	906.973,83
958		Banco safra	711.215,48	0,00	0,00	711.215,48
959		Banco ABC	434.126,65	0,00	0,00	434.126,65
960		Bradesco if 2013	10.136.855,79	0,00	0,00	10.136.855,79
961		Banco Sofisa	555.116,61	0,00	0,00	555.116,61
962		Jose eduardo simao	2.185.509,83	13.796,33	0,00	2.171.713,50
964		Banco do brasil	332.300,71	0,00	0,00	332.300,71
965		Santander	688.000,54	0,00	0,00	688.000,54
966		Itau	212.798,57	0,00	0,00	212.798,57
967		Bradesco	13.369.119,04	0,00	0,00	13.369.119,04
225	T	PATRIMÔNIO LÍQUIDO	(42.905.750,52)	0,00	0,00	(42.905.750,52)
226	T	CAPITAL	20.468.345,00	0,00	0,00	20.468.345,00
227	T	CAPITAL SOCIAL	20.468.345,00	0,00	0,00	20.468.345,00
228		Capital Social Subscrito	20.468.345,00	0,00	0,00	20.468.345,00
248	T	LUCROS OU PREJUÍZOS ACUMULADOS	(63.374.095,52)	0,00	0,00	(63.374.095,52)
249	T	LUCROS OU PREJUÍZOS ACUMULADOS	(63.374.095,52)	0,00	0,00	(63.374.095,52)

**Balancete de 01/01/2021 a 31/01/2021**

Empresa: 257 - AMPEX BRASIL EMPREEND COM INDUSTRIALIZACAO E PARTICIPACOES LTDA EM RECUPERACAO JUDICIAL

Itajaí/SC - CNPJ:10.242.889/0001-77

Conta	Tipo	Nome da conta contábil	Saldo anterior	Débito	Crédito	Saldo atual
250		Lucros Acumulados	281.561,28	0,00	0,00	281.561,28
251		Prejuízos Acumulados	(63.655.656,80)	0,00	0,00	(63.655.656,80)

Página: 4

Balancete de 01/01/2021 a 31/01/2021

Empresa: 257 - AMPEX BRASIL EMPREENDEMENTO COM INDUSTRIALIZACAO E PARTICIPACOES LTDA EM RECUPERACAO JUDICIAL

Itajaí/SC - CNPJ:10.242.889/0001-77

Conta	Tipo	Nome da conta contábil	Saldo anterior	Débito	Crédito	Saldo atual
335	T	CUSTOS E DESPESAS	0,00	37.692,89	626,27	37.066,62
453	T	DESPESAS OPERACIONAIS	0,00	37.692,89	626,27	37.066,62
454	T	DESPESAS ADMINISTRATIVAS	0,00	37.627,84	626,27	37.001,57
472	T	DESPESAS GERAIS	0,00	37.627,84	626,27	37.001,57
623		Plano De Saude	0,00	5.281,91	0,00	5.281,91
639		Taxas/Emoluentes	0,00	1.217,73	626,27	591,46
553		Serviços de Terceiros - Pessoa Jurídica	0,00	1.100,00	0,00	1.100,00
677		Condominio	0,00	30.028,20	0,00	30.028,20
558	T	DESPESAS OPERACIONAIS FINANCEIRAS	0,00	65,05	0,00	65,05
562	T	DESPESAS FINANCEIRAS	0,00	65,05	0,00	65,05
565		Despesas Bancárias	0,00	65,05	0,00	65,05

## Resumo

ATIVO	10.683.421,33	PASSIVO	10.720.487,95
CUSTOS E DESPESAS	37.066,62		

Total de débitos	299.059,86	Total de créditos	299.059,86
------------------	------------	-------------------	------------

Diferença entre débito e crédito	0,00
----------------------------------	------

Prejuízo do período	37.066,62
---------------------	-----------

---

JS ORGANIZACAO CONTABIL LTDA  
SILVIO CUSTODIO  
TEC.CONTABIL  
CPF: 666.573.779-91  
CRC: 1.SC-015884/O-8

---

JOSE EDUARDO SIMÃO  
Administrador(a)  
CPF: 523.684.598-04

**Balancete de 01/02/2021 a 28/02/2021**

Página: 1

Empresa: 265 - CANTO VERMELHO LTDA

Itajaí/SC - CNPJ:15.824.770/0001-26

Conta	Tipo	Nome da conta contábil	Saldo anterior	Débito	Crédito	Saldo atual
1	T	ATIVO	1.792.456,19	6.645.461,51	5.121.084,26	3.316.833,44
2	T	ATIVO CIRCULANTE	29.139,14	5.106.623,65	5.116.659,13	19.103,66
3	T	DISPONIBILIDADES	29.139,14	5.106.623,65	5.116.659,13	19.103,66
4	T	CAIXA	55,96	0,00	10,10	45,86
5		Caixa	55,96	0,00	10,10	45,86
6	T	BANCOS CONTA MOVIMENTO	1,00	3.404.111,58	3.404.111,58	1,00
9		Bradesco S/A	1,00	3.404.111,58	3.404.111,58	1,00
11	T	APLICAÇÕES DE LIQUIDEZ IMEDIATA - FAF	29.082,18	1.702.512,07	1.712.537,45	19.056,80
645		Banco bradesco	4.518,32	1.702.512,07	1.687.973,59	19.056,80
675		Banco Bradesco inv.	24.563,86	0,00	24.563,86	0,00
78	T	ATIVO NÃO CIRCULANTE	1.763.317,05	1.538.837,86	4.425,13	3.297.729,78
79	T	ATIVO REALIZÁVEL A LONGO PRAZO	1.761.541,03	1.538.837,86	4.407,89	3.295.971,00
80	T	TÍTULOS A RECEBER E ENCARGOS DE TERC.	1.761.541,03	1.538.837,86	4.407,89	3.295.971,00
977		Ampex Brasil Emp.	725.565,91	1.502.625,86	0,00	2.228.191,77
979		Jose Eduardo Simao	1.035.975,12	36.212,00	4.407,89	1.067.779,23
96	T	IMOBILIZADO	1.776,02	0,00	17,24	1.758,78
97	T	BENS E DIREITOS EM USO	2.069,10	0,00	0,00	2.069,10
103		Computadores e periféricos	2.069,10	0,00	0,00	2.069,10
115	T	(-) DEPRECIÇÃO ACUMULADA	(293,08)	0,00	17,24	(310,32)
121		(-) Computadores Periféricos	(293,08)	0,00	17,24	(310,32)



Página: 2

Empresa: 265 - CANTO VERMELHO LTDA

Balancete de 01/02/2021 a 28/02/2021

Itajaí/SC - CNPJ:15.824.770/0001-26

Conta	Tipo	Nome da conta contábil	Saldo anterior	Débito	Crédito	Saldo atual
144	T	PASSIVO	1.802.710,64	187.046,26	1.818.766,26	3.434.430,64
145	T	PASSIVO CIRCULANTE	22.389,63	107.046,26	107.046,26	22.389,63
146	T	FORNECEDORES	0,00	107.046,26	107.046,26	0,00
147	T	FORNECEDORES	0,00	107.046,26	107.046,26	0,00
148		Fornecedores	0,00	107.046,26	107.046,26	0,00
182	T	OBRIGAÇÕES TRIBUTÁRIAS	22.389,63	0,00	0,00	22.389,63
189	T	IMPOSTOS E CONTRIBUIÇÕES SOBRE O LUCRO	22.389,63	0,00	0,00	22.389,63
190		IRPJ a Pagar	14.019,91	0,00	0,00	14.019,91
192		Contribuição Social s/Lucro Presumido a Pagar	8.369,72	0,00	0,00	8.369,72
220	T	PASSIVO NÃO CIRCULANTE	121.000,00	80.000,00	1.711.720,00	1.752.720,00
221	T	EXIGIVEL A LONGO PRAZO	121.000,00	80.000,00	1.711.720,00	1.752.720,00
690	T	OBRIGAÇÕES A LONGO PRAZO	121.000,00	80.000,00	1.711.720,00	1.752.720,00
996		Operações De Mutúo	121.000,00	80.000,00	1.711.720,00	1.752.720,00
225	T	PATRIMÔNIO LÍQUIDO	1.659.321,01	0,00	0,00	1.659.321,01
226	T	CAPITAL	1.642.332,76	0,00	0,00	1.642.332,76
227	T	CAPITAL SOCIAL	1.642.332,76	0,00	0,00	1.642.332,76
679		Aportes	1.641.332,76	0,00	0,00	1.641.332,76
685		Capital Social	1.000,00	0,00	0,00	1.000,00
248	T	LUCROS OU PREJUÍZOS ACUMULADOS	16.988,25	0,00	0,00	16.988,25
249	T	LUCROS OU PREJUÍZOS ACUMULADOS	16.988,25	0,00	0,00	16.988,25
250		Lucros Acumulados	16.988,25	0,00	0,00	16.988,25

**Balancete de 01/02/2021 a 28/02/2021**

Empresa: 265 - CANTO VERMELHO LTDA

Itajaí/SC - CNPJ:15.824.770/0001-26

Conta	Tipo	Nome da conta contábil	Saldo anterior	Débito	Crédito	Saldo atual
259	T	RECEITAS	432,49	0,00	0,00	432,49
260	T	RECEITAS OPERACIONAIS	432,49	0,00	0,00	432,49
286	T	RECEITAS FINANCEIRAS	432,49	0,00	0,00	432,49
290	T	GANHOS COM APLICAÇÕES FINANCEIRAS	432,49	0,00	0,00	432,49
291		Rendimentos de aplicacao	432,49	0,00	0,00	432,49

Página: 4

Empresa: 265 - CANTO VERMELHO LTDA

Balancete de 01/02/2021 a 28/02/2021

Itajaí/SC - CNPJ:15.824.770/0001-26

Conta	Tipo	Nome da conta contábil	Saldo anterior	Débito	Crédito	Saldo atual
335	T	CUSTOS E DESPESAS	10.686,94	107.342,75	0,00	118.029,69
453	T	DESPESAS OPERACIONAIS	10.686,94	107.342,75	0,00	118.029,69
454	T	DESPESAS ADMINISTRATIVAS	10.562,24	107.063,50	0,00	117.625,74
472	T	DESPESAS GERAIS	10.562,24	107.063,50	0,00	117.625,74
483		Depreciações e Amortizações	17,24	17,24	0,00	34,48
633		Honorários	1.045,00	0,00	0,00	1.045,00
553		Serviços de Terceiros - Pessoa Jurídica	0,00	107.046,26	0,00	107.046,26
447		Serviço de terceiros	9.500,00	0,00	0,00	9.500,00
558	T	DESPESAS OPERACIONAIS FINANCEIRAS	124,70	279,25	0,00	403,95
562	T	DESPESAS FINANCEIRAS	124,70	279,25	0,00	403,95
565		Despesas Bancárias	124,70	279,25	0,00	403,95

## Resumo

ATIVO	3.316.833,44	PASSIVO	3.434.430,64
CUSTOS E DESPESAS	118.029,69	RECEITAS	432,49
Total de débitos	6.939.850,52	Total de créditos	6.939.850,52

Diferença entre débito e crédito 0,00

Prejuízo do período 117.597,20

JS ORGANIZACAO CONTABIL LTDA  
SILVIO CUSTODIO  
TEC.CONTABIL  
CPF: 666.573.779-91  
CRC: 1.SC-015884/O-8

JOSE EDUARDO SIMÃO  
Sócio(a) - Administrador(a)  
CPF: 523.684.598-04

**Balancete de 01/02/2021 a 28/02/2021**

Página: 1

Empresa: 257 - AMPEX BRASIL EMPREEND COM INDUSTRIALIZACAO E PARTICIPACOES LTDA EM RECUPERACAO JUDICIAL

Itajaí/SC - CNPJ:10.242.889/0001-77

Conta	Tipo	Nome da conta contábil	Saldo anterior	Débito	Crédito	Saldo atual
1	T	ATIVO	10.683.421,33	6.515.982,34	1.924.221,91	15.275.181,76
2	T	ATIVO CIRCULANTE	2.972.200,56	1.631.870,43	1.631.780,33	2.972.290,66
3	T	DISPONIBILIDADES	126.094,93	1.631.870,43	1.631.780,33	126.185,03
4	T	CAIXA	53,91	0,00	0,00	53,91
5		Caixa	53,91	0,00	0,00	53,91
6	T	BANCOS CONTA MOVIMENTO	126.041,02	1.631.870,43	1.631.780,33	126.131,12
9		Bradesco S/A	0,00	1.631.870,43	1.631.780,33	90,10
872		Banco citi (Bloq.judicial)	78.097,28	0,00	0,00	78.097,28
873		Banco Bradesco 2413-9 (Bloq.judicial)	47.276,03	0,00	0,00	47.276,03
874		Banco Daycoval (Bloq.judicial)	368,73	0,00	0,00	368,73
875		Banco Bradesco 153000-3 (Bloq.judicial)	298,98	0,00	0,00	298,98
14	T	DIREITOS REALIZÁVEIS A CURTO PRAZO	2.846.105,63	0,00	0,00	2.846.105,63
15	T	CLIENTES NACIONAIS	497.711,57	0,00	0,00	497.711,57
16		Clientes nacionais	497.711,57	0,00	0,00	497.711,57
32	T	ADIANTAMENTOS	1.095.550,97	0,00	0,00	1.095.550,97
37		Adiantamento a fornecedores	366.482,41	0,00	0,00	366.482,41
646		Adiantamentos	729.068,56	0,00	0,00	729.068,56
40	T	TRIBUTOS E CONTRIBUIÇÕES A COMPENSAR	518.432,66	0,00	0,00	518.432,66
41		ICMS a Recuperar	401.304,70	0,00	0,00	401.304,70
43		IRRF a Recuperar	20.612,27	0,00	0,00	20.612,27
46		PIS a Recuperar	26.351,74	0,00	0,00	26.351,74
47		COFINS a Recuperar	47.016,01	0,00	0,00	47.016,01
49		INSS a Recuperar	1.279,48	0,00	0,00	1.279,48
902		ICMS Rec.(Pernambuco)	21.868,46	0,00	0,00	21.868,46
52	T	EMPRÉSTIMOS	734.410,43	0,00	0,00	734.410,43
53		Instituição financeira	734.410,43	0,00	0,00	734.410,43
78	T	ATIVO NÃO CIRCULANTE	7.711.220,77	4.884.111,91	292.441,58	12.302.891,10
79	T	ATIVO REALIZÁVEL A LONGO PRAZO	4.164.402,99	4.884.111,91	292.441,58	8.756.073,32
82	T	DEPÓSITOS JUDICIAIS	6.979,55	0,00	0,00	6.979,55
738		Deposito judicial	6.979,55	0,00	0,00	6.979,55
85	T	CLIENTES LONGO PRAZO	596.866,06	0,00	0,00	596.866,06
87		Clientes longo prazo	596.866,06	0,00	0,00	596.866,06
91	T	TITULOS DE CAPITALIZAÇÃO	3.560.557,38	4.884.111,91	292.441,58	8.152.227,71
921		C/Correntes	3.560.557,38	4.884.111,91	292.441,58	8.152.227,71
93	T	INVESTIMENTOS	3.546.817,78	0,00	0,00	3.546.817,78
94	T	INVESTIMENTOS EM COLIG.E CONTROLADAS	3.546.817,78	0,00	0,00	3.546.817,78
924		Consortio-matriz	24.501,36	0,00	0,00	24.501,36
925		Imovel -Edif.Magnolias	3.522.316,42	0,00	0,00	3.522.316,42
96	T	IMOBILIZADO	0,00	0,00	0,00	0,00
97	T	BENS E DIREITOS EM USO	223.564,55	0,00	0,00	223.564,55
102		Veículos	223.564,55	0,00	0,00	223.564,55
115	T	(-) DEPRECIACÃO ACUMULADA	(223.564,55)	0,00	0,00	(223.564,55)
120		(-) Veículos	(223.564,55)	0,00	0,00	(223.564,55)



Empresa: 257 - AMPEX BRASIL EMPREEND COM INDUSTRIALIZACAO E PARTICIPACOES LTDA EM RECUPERACAO JUDICIAL

Itajaí/SC - CNPJ:10.242.889/0001-77

Conta	Tipo	Nome da conta contábil	Saldo anterior	Débito	Crédito	Saldo atual
144	T	PASSIVO	10.725.162,46	282.894,23	4.916.995,64	15.359.263,87
145	T	PASSIVO CIRCULANTE	12.210.018,46	282.894,23	4.916.995,64	16.844.119,87
146	T	FORNECEDORES	4.291.395,14	40.015,02	31.230,04	4.282.610,16
147	T	FORNECEDORES	4.216.590,45	40.015,02	31.230,04	4.207.805,47
148		Fornecedores	4.216.590,45	40.015,02	31.230,04	4.207.805,47
149	T	FORNECEDORES	74.804,69	0,00	0,00	74.804,69
150		Fornecedores dvs estados	1.348,04	0,00	0,00	1.348,04
653		Fornecedor do Exterior	73.456,65	0,00	0,00	73.456,65
151	T	EMPRÉSTIMOS E FINANCIAMENTOS	53.733,59	242.617,77	3.252.391,48	3.063.507,30
156	T	EMPRÉSTIMOS DE PESSOAS LIGADAS	53.733,59	242.617,77	3.252.391,48	3.063.507,30
877		C/C Socios	53.733,59	209.327,77	3.217.983,59	3.062.389,41
932		Jose Eduardo simao CP (Rj)	0,00	33.290,00	34.407,89	1.117,89
158	T	OBRIGAÇÕES TRABALHISTAS	287.611,30	0,00	0,00	287.611,30
170	T	ENCARGOS SOCIAIS A PAGAR	287.611,30	0,00	0,00	287.611,30
171		INSS a pagar	287.488,63	0,00	0,00	287.488,63
173		Contribuições Sindicais a Pagar	122,67	0,00	0,00	122,67
182	T	OBRIGAÇÕES TRIBUTÁRIAS	6.882.019,37	261,44	1.653,69	6.883.411,62
183	T	IMPOSTOS RETIDOS A RECOLHER	79.948,18	261,44	1.653,69	81.340,43
184		IRRF a Recolher - Pessoa Física	8.418,51	0,00	0,00	8.418,51
185		IRRF a Recolher - Pessoa Jurídica	2.787,17	0,00	0,00	2.787,17
186		ISS Retido a Recolher	28.959,28	0,00	0,00	28.959,28
187		IRRF a Recolher - Contribuintes	237,04	63,76	403,33	576,61
655		Pis/Cofins/Cs	4.115,90	197,68	1.250,36	5.168,58
673		INSS RETIDO A RECOLHER	35.430,28	0,00	0,00	35.430,28
194	T	IMPOSTOS E CONTRIBUIÇÕES S/RECEITAS	6.802.071,19	0,00	0,00	6.802.071,19
196		COFINS a Pagar	354.358,37	0,00	0,00	354.358,37
197		PIS a Pagar	76.506,56	0,00	0,00	76.506,56
910		Icms st PE	144.070,72	0,00	0,00	144.070,72
912		Icms importação (AM)	62.382,07	0,00	0,00	62.382,07
913		ST a recolher (SP)	5.852.531,73	0,00	0,00	5.852.531,73
915		ST a recolher (MG)	110.957,22	0,00	0,00	110.957,22
916		ST a recolher (PR)	57.777,43	0,00	0,00	57.777,43
918		ST a recolher (RS)	96.340,86	0,00	0,00	96.340,86
919		ST a recolher (SC)	5.909,97	0,00	0,00	5.909,97
922		ICMS diferencial de aliquota	28.401,23	0,00	0,00	28.401,23
923		ST a recolher (RJ)	12.835,03	0,00	0,00	12.835,03
204	T	CONTAS A RECEBER/PAGAR	695.259,06	0,00	1.631.720,43	2.326.979,49
205	T	CONTAS DE EMPRESAS PUBLICAS/PRIVADAS	120.000,00	0,00	1.631.720,43	1.751.720,43
744		Adiantamentos de clientes	120.000,00	0,00	1.631.720,43	1.751.720,43
210	T	DEMAIS CONTAS A PAGAR	437.676,53	0,00	0,00	437.676,53
213		Aluguel a Pagar	531,08	0,00	0,00	531,08
735		Parcelamento	425.653,88	0,00	0,00	425.653,88
968		Juros parc.	11.491,57	0,00	0,00	11.491,57
214	T	OBRIGAÇÕES COM TERCEIROS	137.582,53	0,00	0,00	137.582,53
215		Adiantamento de Clientes	137.582,53	0,00	0,00	137.582,53
220	T	PASSIVO NÃO CIRCULANTE	41.420.894,52	0,00	0,00	41.420.894,52
221	T	EXIGIVEL A LONGO PRAZO	41.420.894,52	0,00	0,00	41.420.894,52
222	T	OBRIGAÇÕES A LONGO PRAZO	1.221.200,49	0,00	0,00	1.221.200,49
948		Fornecedores em rec.judicial	1.221.200,49	0,00	0,00	1.221.200,49
690	T	OBRIGAÇÕES A LONGO PRAZO	40.199.694,03	0,00	0,00	40.199.694,03
859		Adiantamentos	1.734,99	0,00	0,00	1.734,99
927		Parcelamento icms st MG	289.127,10	0,00	0,00	289.127,10
949		Credito imobiliario	149.833,73	0,00	0,00	149.833,73
950		Valle Miranda usd	2.586.350,00	0,00	0,00	2.586.350,00
951		Parcelamento st SP	7.113.424,18	0,00	0,00	7.113.424,18
952		Juros parcelamento	56.272,31	0,00	0,00	56.272,31
956		Bic banco 141065805	484.731,00	0,00	0,00	484.731,00
957		Banco fibra contrato	906.973,83	0,00	0,00	906.973,83
958		Banco safra	711.215,48	0,00	0,00	711.215,48
959		Banco ABC	434.126,65	0,00	0,00	434.126,65
960		Bradesco if 2013	10.136.855,79	0,00	0,00	10.136.855,79
961		Banco Sofisa	555.116,61	0,00	0,00	555.116,61
962		Jose eduardo simao	2.171.713,50	0,00	0,00	2.171.713,50
964		Banco do brasil	332.300,71	0,00	0,00	332.300,71
965		Santander	688.000,54	0,00	0,00	688.000,54
966		Itau	212.798,57	0,00	0,00	212.798,57
967		Bradesco	13.369.119,04	0,00	0,00	13.369.119,04
225	T	PATRIMÔNIO LÍQUIDO	(42.905.750,52)	0,00	0,00	(42.905.750,52)
226	T	CAPITAL	20.468.345,00	0,00	0,00	20.468.345,00
227	T	CAPITAL SOCIAL	20.468.345,00	0,00	0,00	20.468.345,00
228		Capital Social Subscrito	20.468.345,00	0,00	0,00	20.468.345,00
248	T	LUCROS OU PREJUÍZOS ACUMULADOS	(63.374.095,52)	0,00	0,00	(63.374.095,52)
249	T	LUCROS OU PREJUÍZOS ACUMULADOS	(63.374.095,52)	0,00	0,00	(63.374.095,52)

**Balancete de 01/02/2021 a 28/02/2021**

Empresa: 257 - AMPEX BRASIL EMPREEND COM INDUSTRIALIZACAO E PARTICIPACOES LTDA EM RECUPERACAO JUDICIAL

Itajaí/SC - CNPJ:10.242.889/0001-77

Conta	Tipo	Nome da conta contábil	Saldo anterior	Débito	Crédito	Saldo atual
250		Lucros Acumulados	281.561,28	0,00	0,00	281.561,28
251		Prejuízos Acumulados	(63.655.656,80)	0,00	0,00	(63.655.656,80)

Página: 4

Balancete de 01/02/2021 a 28/02/2021

Empresa: 257 - AMPEX BRASIL EMPREEND COM INDUSTRIALIZACAO E PARTICIPACOES LTDA EM RECUPERACAO JUDICIAL

Itajaí/SC - CNPJ:10.242.889/0001-77

Conta	Tipo	Nome da conta contábil	Saldo anterior	Débito	Crédito	Saldo atual
335	T	CUSTOS E DESPESAS	41.741,13	42.340,98	0,00	84.082,11
453	T	DESPESAS OPERACIONAIS	41.741,13	42.340,98	0,00	84.082,11
454	T	DESPESAS ADMINISTRATIVAS	41.676,08	42.005,49	0,00	83.681,57
472	T	DESPESAS GERAIS	41.676,08	42.005,49	0,00	83.681,57
623		Plano De Saude	5.281,91	5.281,91	0,00	10.563,82
637		Alvara/Iptu	0,00	671,40	0,00	671,40
639		Taxas/Emoluentes	591,46	274,89	0,00	866,35
553		Serviços de Terceiros - Pessoa Jurídica	5.774,51	32.868,29	0,00	38.642,80
677		Condomínio	30.028,20	0,00	0,00	30.028,20
447		Serviço de terceiros	0,00	2.909,00	0,00	2.909,00
558	T	DESPESAS OPERACIONAIS FINANCEIRAS	65,05	335,49	0,00	400,54
562	T	DESPESAS FINANCEIRAS	65,05	335,49	0,00	400,54
563		Juros	0,00	15,44	0,00	15,44
565		Despesas Bancárias	65,05	320,05	0,00	385,10

## Resumo

ATIVO	15.275.181,76	PASSIVO	15.359.263,87
CUSTOS E DESPESAS	84.082,11		
Total de débitos	6.841.217,55	Total de créditos	6.841.217,55

Diferença entre débito e crédito 0,00

Prejuízo do período 84.082,11

JS ORGANIZACAO CONTABIL LTDA  
SILVIO CUSTODIO  
TEC.CONTABIL  
CPF: 666.573.779-91  
CRC: 1.SC-015884/O-8

JOSE EDUARDO SIMÃO  
Administrador(a)  
CPF: 523.684.598-04

**Balancete de 01/03/2021 a 31/03/2021**

Página: 1

Empresa: 265 - CANTO VERMELHO LTDA

Itajaí/SC - CNPJ:15.824.770/0001-26

Conta	Tipo	Nome da conta contábil	Saldo anterior	Débito	Crédito	Saldo atual
1	T	ATIVO	3.316.833,44	12.624.478,79	6.804.476,89	9.136.835,34
2	T	ATIVO CIRCULANTE	19.103,66	6.371.032,13	137.507,05	6.252.628,74
3	T	DISPONIBILIDADES	19.103,66	6.371.032,13	137.507,05	6.252.628,74
4	T	CAIXA	45,86	0,00	0,00	45,86
5		Caixa	45,86	0,00	0,00	45,86
6	T	BANCOS CONTA MOVIMENTO	1,00	6.317.036,72	104.702,93	6.212.334,79
9		Bradesco S/A	1,00	6.317.036,72	104.702,93	6.212.334,79
11	T	APLICAÇÕES DE LIQUIDEZ IMEDIATA - FAF	19.056,80	53.995,41	32.804,12	40.248,09
645		Banco bradesco	19.056,80	53.995,41	32.804,12	40.248,09
78	T	ATIVO NÃO CIRCULANTE	3.297.729,78	6.253.446,66	6.666.969,84	2.884.206,60
79	T	ATIVO REALIZÁVEL A LONGO PRAZO	3.295.971,00	6.253.446,66	6.666.952,60	2.882.465,06
80	T	TÍTULOS A RECEBER E ENCARGOS DE TERC.	3.295.971,00	6.253.446,66	6.666.952,60	2.882.465,06
977		Ampex Brasil Emp.	2.228.191,77	6.221.379,66	6.661.489,71	1.788.081,72
979		Jose Eduardo Simao	1.067.779,23	32.067,00	5.462,89	1.094.383,34
96	T	IMOBILIZADO	1.758,78	0,00	17,24	1.741,54
97	T	BENS E DIREITOS EM USO	2.069,10	0,00	0,00	2.069,10
103		Computadores e periféricos	2.069,10	0,00	0,00	2.069,10
115	T	(-) DEPRECIACÃO ACUMULADA	(310,32)	0,00	17,24	(327,56)
121		(-) Computadores Periféricos	(310,32)	0,00	17,24	(327,56)



Página: 2

Empresa: 265 - CANTO VERMELHO LTDA

Balancete de 01/03/2021 a 31/03/2021

Itajaí/SC - CNPJ:15.824.770/0001-26

Conta	Tipo	Nome da conta contábil	Saldo anterior	Débito	Crédito	Saldo atual
144	T	PASSIVO	3.434.430,64	422.220,00	6.251.833,79	9.264.044,43
145	T	PASSIVO CIRCULANTE	23.489,63	9.500,00	9.500,00	23.489,63
146	T	FORNECEDORES	1.100,00	9.500,00	9.500,00	1.100,00
147	T	FORNECEDORES	1.100,00	9.500,00	9.500,00	1.100,00
148		Fornecedores	1.100,00	9.500,00	9.500,00	1.100,00
182	T	OBRIGAÇÕES TRIBUTÁRIAS	22.389,63	0,00	0,00	22.389,63
189	T	IMPOSTOS E CONTRIBUIÇÕES SOBRE O LUCRO	22.389,63	0,00	0,00	22.389,63
190		IRPJ a Pagar	14.019,91	0,00	0,00	14.019,91
192		Contribuição Social s/Lucro Presumido a Pagar	8.369,72	0,00	0,00	8.369,72
220	T	PASSIVO NÃO CIRCULANTE	1.752.720,00	412.720,00	6.242.333,79	7.582.333,79
221	T	EXIGIVEL A LONGO PRAZO	1.752.720,00	412.720,00	6.242.333,79	7.582.333,79
690	T	OBRIGAÇÕES A LONGO PRAZO	1.752.720,00	412.720,00	6.242.333,79	7.582.333,79
996		Operações De Mutúo	1.752.720,00	412.720,00	6.242.333,79	7.582.333,79
225	T	PATRIMÔNIO LÍQUIDO	1.658.221,01	0,00	0,00	1.658.221,01
226	T	CAPITAL	1.642.332,76	0,00	0,00	1.642.332,76
227	T	CAPITAL SOCIAL	1.642.332,76	0,00	0,00	1.642.332,76
679		Aportes	1.641.332,76	0,00	0,00	1.641.332,76
685		Capital Social	1.000,00	0,00	0,00	1.000,00
248	T	LUCROS OU PREJUÍZOS ACUMULADOS	15.888,25	0,00	0,00	15.888,25
249	T	LUCROS OU PREJUÍZOS ACUMULADOS	15.888,25	0,00	0,00	15.888,25
250		Lucros Acumulados	15.888,25	0,00	0,00	15.888,25

**Balancete de 01/03/2021 a 31/03/2021**

Empresa: 265 - CANTO VERMELHO LTDA

Itajaí/SC - CNPJ:15.824.770/0001-26

Conta	Tipo	Nome da conta contábil	Saldo anterior	Débito	Crédito	Saldo atual
259	T	RECEITAS	432,49	0,00	0,00	432,49
260	T	RECEITAS OPERACIONAIS	432,49	0,00	0,00	432,49
286	T	RECEITAS FINANCEIRAS	432,49	0,00	0,00	432,49
290	T	GANHOS COM APLICAÇÕES FINANCEIRAS	432,49	0,00	0,00	432,49
291		Rendimentos de aplicacao	432,49	0,00	0,00	432,49

Página: 4

Empresa: 265 - CANTO VERMELHO LTDA

**Balancete de 01/03/2021 a 31/03/2021**

Itajaí/SC - CNPJ:15.824.770/0001-26

Conta	Tipo	Nome da conta contábil	Saldo anterior	Débito	Crédito	Saldo atual
335	T	CUSTOS E DESPESAS	118.029,69	9.611,89	0,00	127.641,58
453	T	DESPESAS OPERACIONAIS	118.029,69	9.611,89	0,00	127.641,58
454	T	DESPESAS ADMINISTRATIVAS	117.625,74	9.517,24	0,00	127.142,98
472	T	DESPESAS GERAIS	117.625,74	9.517,24	0,00	127.142,98
483		Depreciações e Amortizações	34,48	17,24	0,00	51,72
633		Honorários	1.045,00	0,00	0,00	1.045,00
553		Serviços de Terceiros - Pessoa Jurídica	107.046,26	9.500,00	0,00	116.546,26
447		Serviço de terceiros	9.500,00	0,00	0,00	9.500,00
558	T	DESPESAS OPERACIONAIS FINANCEIRAS	403,95	94,65	0,00	498,60
562	T	DESPESAS FINANCEIRAS	403,95	94,65	0,00	498,60
565		Despesas Bancárias	403,95	94,65	0,00	498,60

**Resumo**

ATIVO	9.136.835,34	PASSIVO	9.264.044,43
CUSTOS E DESPESAS	127.641,58	RECEITAS	432,49

Total de débitos	13.056.310,68	Total de créditos	13.056.310,68
------------------	---------------	-------------------	---------------

Diferença entre débito e crédito	0,00
----------------------------------	------

Prejuízo do período	127.209,09
---------------------	------------

---

JS ORGANIZACAO CONTABIL LTDA  
SILVIO CUSTODIO  
TEC.CONTABIL  
CPF: 666.573.779-91  
CRC: 1.SC-015884/O-8

---

JOSE EDUARDO SIMÃO  
Sócio(a) - Administrador(a)  
CPF: 523.684.598-04

**Balancete de 01/03/2021 a 31/03/2021**

Página: 1

Empresa: 257 - AMPEX BRASIL EMPREEND COM INDUSTRIALIZACAO E PARTICIPACOES LTDA EM RECUPERACAO JUDICIAL

Itajaí/SC - CNPJ:10.242.889/0001-77

Conta	Tipo	Nome da conta contábil	Saldo anterior	Débito	Crédito	Saldo atual
1	T	ATIVO	15.275.181,76	12.529.420,51	9.840.533,81	17.964.068,46
2	T	ATIVO CIRCULANTE	2.972.290,66	6.212.383,79	6.212.423,89	2.972.250,56
3	T	DISPONIBILIDADES	126.185,03	6.212.383,79	6.212.423,89	126.144,93
4	T	CAIXA	53,91	0,00	0,00	53,91
5		Caixa	53,91	0,00	0,00	53,91
6	T	BANCOS CONTA MOVIMENTO	126.131,12	6.212.383,79	6.212.423,89	126.091,02
9		Bradesco S/A	90,10	6.212.383,79	6.212.423,89	50,00
872		Banco citi (Bloq.judicial)	78.097,28	0,00	0,00	78.097,28
873		Banco Bradesco 2413-9 (Bloq.judicial)	47.276,03	0,00	0,00	47.276,03
874		Banco Daycoval (Bloq.judicial)	368,73	0,00	0,00	368,73
875		Banco Bradesco 153000-3 (Bloq.judicial)	298,98	0,00	0,00	298,98
14	T	DIREITOS REALIZÁVEIS A CURTO PRAZO	2.846.105,63	0,00	0,00	2.846.105,63
15	T	CLIENTES NACIONAIS	497.711,57	0,00	0,00	497.711,57
16		Clientes nacionais	497.711,57	0,00	0,00	497.711,57
32	T	ADIANTAMENTOS	1.095.550,97	0,00	0,00	1.095.550,97
37		Adiantamento a fornecedores	366.482,41	0,00	0,00	366.482,41
646		Adiantamentos	729.068,56	0,00	0,00	729.068,56
40	T	TRIBUTOS E CONTRIBUIÇÕES A COMPENSAR	518.432,66	0,00	0,00	518.432,66
41		ICMS a Recuperar	401.304,70	0,00	0,00	401.304,70
43		IRRF a Recuperar	20.612,27	0,00	0,00	20.612,27
46		PIS a Recuperar	26.351,74	0,00	0,00	26.351,74
47		COFINS a Recuperar	47.016,01	0,00	0,00	47.016,01
49		INSS a Recuperar	1.279,48	0,00	0,00	1.279,48
902		ICMS Rec.(Pernambuco)	21.868,46	0,00	0,00	21.868,46
52	T	EMPRÉSTIMOS	734.410,43	0,00	0,00	734.410,43
53		Instituição financeira	734.410,43	0,00	0,00	734.410,43
78	T	ATIVO NÃO CIRCULANTE	12.302.891,10	6.317.036,72	3.628.109,92	14.991.817,90
79	T	ATIVO REALIZÁVEL A LONGO PRAZO	8.756.073,32	6.317.036,72	105.793,50	14.967.316,54
82	T	DEPÓSITOS JUDICIAIS	6.979,55	0,00	0,00	6.979,55
738		Deposito judicial	6.979,55	0,00	0,00	6.979,55
85	T	CLIENTES LONGO PRAZO	596.866,06	0,00	0,00	596.866,06
87		Clientes longo prazo	596.866,06	0,00	0,00	596.866,06
91	T	TITULOS DE CAPITALIZAÇÃO	8.152.227,71	6.317.036,72	105.793,50	14.363.470,93
921		C/Correntes	8.152.227,71	6.317.036,72	105.793,50	14.363.470,93
93	T	INVESTIMENTOS	3.546.817,78	0,00	3.522.316,42	24.501,36
94	T	INVESTIMENTOS EM COLIG.E CONTROLADAS	3.546.817,78	0,00	3.522.316,42	24.501,36
924		Consortio-matriz	24.501,36	0,00	0,00	24.501,36
925		Imovel -Edif.Magnolias	3.522.316,42	0,00	3.522.316,42	0,00
96	T	IMOBILIZADO	0,00	0,00	0,00	0,00
97	T	BENS E DIREITOS EM USO	223.564,55	0,00	0,00	223.564,55
102		Veículos	223.564,55	0,00	0,00	223.564,55
115	T	(-) DEPRECIACÃO ACUMULADA	(223.564,55)	0,00	0,00	(223.564,55)
120		(-) Veículos	(223.564,55)	0,00	0,00	(223.564,55)



Conta	Tipo	Nome da conta contábil	Saldo anterior	Débito	Crédito	Saldo atual
144	T	PASSIVO	15.359.938,38	8.814.513,58	9.151.470,10	15.696.894,90
145	T	PASSIVO CIRCULANTE	16.844.794,38	8.814.513,58	7.068.208,06	15.098.488,86
146	T	FORNECEDORES	4.283.271,18	12.749,87	6.389,53	4.276.910,84
147	T	FORNECEDORES	4.208.466,49	12.749,87	6.389,53	4.202.106,15
148		Fornecedores	4.208.466,49	12.749,87	6.389,53	4.202.106,15
149	T	FORNECEDORES	74.804,69	0,00	0,00	74.804,69
150		Fornecedores dvs estados	1.348,04	0,00	0,00	1.348,04
653		Fornecedor do Exterior	73.456,65	0,00	0,00	73.456,65
151	T	EMPRÉSTIMOS E FINANCIAMENTOS	3.063.507,30	92.927,68	104.702,93	3.075.282,55
156	T	EMPRÉSTIMOS DE PESSOAS LIGADAS	3.063.507,30	92.927,68	104.702,93	3.075.282,55
877		C/C Socios	3.062.389,41	86.028,08	89.697,39	3.066.058,72
932		Jose Eduardo simao CP (Rj)	1.117,89	6.899,60	15.005,54	9.223,83
158	T	OBRIGAÇÕES TRABALHISTAS	287.611,30	0,00	0,00	287.611,30
170	T	ENCARGOS SOCIAIS A PAGAR	287.611,30	0,00	0,00	287.611,30
171		INSS a pagar	287.488,63	0,00	0,00	287.488,63
173		Contribuições Sindicais a Pagar	122,67	0,00	0,00	122,67
182	T	OBRIGAÇÕES TRIBUTÁRIAS	6.883.425,11	744.781,81	744.781,81	6.883.425,11
183	T	IMPOSTOS RETIDOS A RECOLHER	81.353,92	0,00	0,00	81.353,92
184		IRRF a Recolher - Pessoa Física	8.418,51	0,00	0,00	8.418,51
185		IRRF a Recolher - Pessoa Jurídica	2.787,17	0,00	0,00	2.787,17
186		ISS Retido a Recolher	28.972,77	0,00	0,00	28.972,77
187		IRRF a Recolher - Contribuintes	576,61	0,00	0,00	576,61
655		Pis/Cofins/Cs	5.168,58	0,00	0,00	5.168,58
673		INSS RETIDO A RECOLHER	35.430,28	0,00	0,00	35.430,28
189	T	IMPOSTOS E CONTRIBUIÇÕES SOBRE O LUCRO	0,00	744.781,81	744.781,81	0,00
190		IRPJ a Pagar	0,00	465.488,63	465.488,63	0,00
192		Contribuição Social s/Lucro Presumido a Pagar	0,00	279.293,18	279.293,18	0,00
194	T	IMPOSTOS E CONTRIBUIÇÕES S/RECEITAS	6.802.071,19	0,00	0,00	6.802.071,19
196		COFINS a Pagar	354.358,37	0,00	0,00	354.358,37
197		PIS a Pagar	76.506,56	0,00	0,00	76.506,56
910		Icms st PE	144.070,72	0,00	0,00	144.070,72
912		Icms importação (AM)	62.382,07	0,00	0,00	62.382,07
913		ST a recolher (SP)	5.852.531,73	0,00	0,00	5.852.531,73
915		ST a recolher (MG)	110.957,22	0,00	0,00	110.957,22
916		ST a recolher (PR)	57.777,43	0,00	0,00	57.777,43
918		ST a recolher (RS)	96.340,86	0,00	0,00	96.340,86
919		ST a recolher (SC)	5.909,97	0,00	0,00	5.909,97
922		ICMS diferencial de aliquota	28.401,23	0,00	0,00	28.401,23
923		ST a recolher (RJ)	12.835,03	0,00	0,00	12.835,03
204	T	CONTAS A RECEBER/PAGAR	2.326.979,49	7.964.054,22	6.212.333,79	575.259,06
205	T	CONTAS DE EMPRESAS PUBLICAS/PRIVADAS	1.751.720,43	7.964.054,22	6.212.333,79	0,00
744		Adiantamentos de clientes	1.751.720,43	7.964.054,22	6.212.333,79	0,00
210	T	DEMAIS CONTAS A PAGAR	437.676,53	0,00	0,00	437.676,53
213		Aluguel a Pagar	531,08	0,00	0,00	531,08
735		Parcelamento	425.653,88	0,00	0,00	425.653,88
968		Juros parc.	11.491,57	0,00	0,00	11.491,57
214	T	OBRIGAÇÕES COM TERCEIROS	137.582,53	0,00	0,00	137.582,53
215		Adiantamento de Clientes	137.582,53	0,00	0,00	137.582,53
220	T	PASSIVO NÃO CIRCULANTE	41.420.894,52	0,00	0,00	41.420.894,52
221	T	EXIGIVEL A LONGO PRAZO	41.420.894,52	0,00	0,00	41.420.894,52
222	T	OBRIGAÇÕES A LONGO PRAZO	1.221.200,49	0,00	0,00	1.221.200,49
948		Fornecedores em rec.judicial	1.221.200,49	0,00	0,00	1.221.200,49
690	T	OBRIGAÇÕES A LONGO PRAZO	40.199.694,03	0,00	0,00	40.199.694,03
859		Adiantamentos	1.734,99	0,00	0,00	1.734,99
927		Parcelamento icms st MG	289.127,10	0,00	0,00	289.127,10
949		Credito imobiliario	149.833,73	0,00	0,00	149.833,73
950		Valle Miranda usd	2.586.350,00	0,00	0,00	2.586.350,00
951		Parcelamento st SP	7.113.424,18	0,00	0,00	7.113.424,18
952		Juros parcelamento	56.272,31	0,00	0,00	56.272,31
956		Bic banco 141065805	484.731,00	0,00	0,00	484.731,00
957		Banco fibra contrato	906.973,83	0,00	0,00	906.973,83
958		Banco safra	711.215,48	0,00	0,00	711.215,48
959		Banco ABC	434.126,65	0,00	0,00	434.126,65
960		Bradesco if 2013	10.136.855,79	0,00	0,00	10.136.855,79
961		Banco Sofisa	555.116,61	0,00	0,00	555.116,61
962		Jose eduardo simao	2.171.713,50	0,00	0,00	2.171.713,50
964		Banco do brasil	332.300,71	0,00	0,00	332.300,71
965		Santander	688.000,54	0,00	0,00	688.000,54
966		Itau	212.798,57	0,00	0,00	212.798,57
967		Bradesco	13.369.119,04	0,00	0,00	13.369.119,04
225	T	PATRIMÔNIO LÍQUIDO	(42.905.750,52)	0,00	2.083.262,04	(40.822.488,48)
226	T	CAPITAL	20.468.345,00	0,00	0,00	20.468.345,00
227	T	CAPITAL SOCIAL	20.468.345,00	0,00	0,00	20.468.345,00

**Balancete de 01/03/2021 a 31/03/2021**

Empresa: 257 - AMPEX BRASIL EMPREEND COM INDUSTRIALIZACAO E PARTICIPACOES LTDA EM RECUPERACAO JUDICIAL

Itajaí/SC - CNPJ:10.242.889/0001-77

Conta	Tipo	Nome da conta contábil	Saldo anterior	Débito	Crédito	Saldo atual
228		Capital Social Subscrito	20.468.345,00	0,00	0,00	20.468.345,00
248	T	LUCROS OU PREJUÍZOS ACUMULADOS	(63.374.095,52)	0,00	2.083.262,04	(61.290.833,48)
249	T	LUCROS OU PREJUÍZOS ACUMULADOS	(63.374.095,52)	0,00	2.083.262,04	(61.290.833,48)
250		Lucros Acumulados	281.561,28	0,00	2.083.262,04	2.364.823,32
251		Prejuízos Acumulados	(63.655.656,80)	0,00	0,00	(63.655.656,80)

Empresa: 257 - AMPEX BRASIL EMPREEND COM INDUSTRIALIZACAO E PARTICIPACOES LTDA EM RECUPERACAO JUDICIAL

Itajaí/SC - CNPJ:10.242.889/0001-77

Conta	Tipo	Nome da conta contábil	Saldo anterior	Débito	Crédito	Saldo atual
259	T	RECEITAS	0,00	4.860.796,65	7.964.054,22	3.103.257,57
304	T	OUTRAS RECEITAS	0,00	4.860.796,65	7.964.054,22	3.103.257,57
323	T	DEDUÇÕES DAS ALIENAÇÕES DE BENS	0,00	4.860.796,65	7.964.054,22	3.103.257,57
327	T	CUSTO DA ALIENAÇÃO DE IMOBILIZADO	0,00	4.860.796,65	7.964.054,22	3.103.257,57
331		Custo da Alienação Imóveis	0,00	4.860.796,65	7.964.054,22	3.103.257,57

**Balancete de 01/03/2021 a 31/03/2021**

Página: 5

Empresa: 257 - AMPEX BRASIL EMPREEND COM INDUSTRIALIZACAO E PARTICIPACOES LTDA EM RECUPERACAO JUDICIAL

Itajaí/SC - CNPJ:10.242.889/0001-77

Conta	Tipo	Nome da conta contábil	Saldo anterior	Débito	Crédito	Saldo atual
335	T	CUSTOS E DESPESAS	84.756,62	751.327,39	0,00	836.084,01
453	T	DESPESAS OPERACIONAIS	84.756,62	6.545,58	0,00	91.302,20
454	T	DESPESAS ADMINISTRATIVAS	84.356,08	6.422,68	0,00	90.778,76
472	T	DESPESAS GERAIS	84.356,08	6.422,68	0,00	90.778,76
623		Plano De Saude	10.563,82	0,00	0,00	10.563,82
637		Alvara/Iptu	671,40	0,00	0,00	671,40
639		Taxas/Emoluentes	866,35	33,15	0,00	899,50
553		Serviços de Terceiros - Pessoa Jurídica	39.317,31	6.389,53	0,00	45.706,84
677		Condominio	30.028,20	0,00	0,00	30.028,20
447		Serviço de terceiros	2.909,00	0,00	0,00	2.909,00
558	T	DESPESAS OPERACIONAIS FINANCEIRAS	400,54	122,90	0,00	523,44
562	T	DESPESAS FINANCEIRAS	400,54	122,90	0,00	523,44
563		Juros	15,44	0,00	0,00	15,44
565		Despesas Bancárias	385,10	122,90	0,00	508,00
599	T	CONTAS DE FECHAMENTO DE BALANÇO	0,00	744.781,81	0,00	744.781,81
604	T	PROVISÕES P/IMPOSTOS S/LUCRO	0,00	744.781,81	0,00	744.781,81
605	T	PROVISÕES P/IMPOSTOS S/LUCROS	0,00	465.488,63	0,00	465.488,63
606		Provisão P/ IRPJ	0,00	465.488,63	0,00	465.488,63
607	T	PROVISÕES P/CONTRIBUIÇÕES S/LUCROS	0,00	279.293,18	0,00	279.293,18
608		Provisão P/ Contribuição Social	0,00	279.293,18	0,00	279.293,18

**Resumo**

ATIVO	17.964.068,46	PASSIVO	15.696.894,90
CUSTOS E DESPESAS	836.084,01	RECEITAS	3.103.257,57
Total de débitos	26.956.058,13	Total de créditos	26.956.058,13
Diferença entre débito e crédito			0,00
Lucro do período			2.267.173,56

JS ORGANIZACAO CONTABIL LTDA  
SILVIO CUSTODIO  
TEC.CONTABIL  
CPF: 666.573.779-91  
CRC: 1.SC-015884/O-8

JOSE EDUARDO SIMÃO  
Administrador(a)  
CPF: 523.684.598-04



**Balancete de 01/04/2021 a 30/04/2021**

Empresa: 265 - CANTO VERMELHO LTDA

Página: 1

Itajaí/SC - CNPJ:15.824.770/0001-26

Conta	Tipo	Nome da conta contábil	Saldo anterior	Débito	Crédito	Saldo atual
1	T	ATIVO	9.136.835,34	1.319.077,89	1.898.850,68	8.557.062,55
2	T	ATIVO CIRCULANTE	6.252.628,74	760.920,33	751.317,66	6.262.231,41
3	T	DISPONIBILIDADES	6.252.628,74	760.920,33	751.317,66	6.262.231,41
4	T	CAIXA	45,86	0,00	0,00	45,86
5		Caixa	45,86	0,00	0,00	45,86
6	T	BANCOS CONTA MOVIMENTO	1,00	664.416,72	664.416,72	1,00
9		Bradesco S/A	1,00	664.416,72	664.416,72	1,00
11	T	APLICAÇÕES DE LIQUIDEZ IMEDIATA - FAF	6.252.581,88	96.503,61	86.900,94	6.262.184,55
645		Banco bradesco	40.248,09	96.503,61	86.900,94	49.850,76
675		Banco Bradesco inv.	6.212.333,79	0,00	0,00	6.212.333,79
78	T	ATIVO NÃO CIRCULANTE	2.884.206,60	558.157,56	1.147.533,02	2.294.831,14
79	T	ATIVO REALIZÁVEL A LONGO PRAZO	2.882.465,06	558.157,56	1.147.515,78	2.293.106,84
80	T	TÍTULOS A RECEBER E ENCARGOS DE TERC.	2.882.465,06	558.157,56	1.147.515,78	2.293.106,84
977		Ampex Brasil Emp.	1.788.081,72	493.920,36	1.140.000,00	1.142.002,08
979		Jose Eduardo Simao	1.094.383,34	64.237,20	7.515,78	1.151.104,76
96	T	IMOBILIZADO	1.741,54	0,00	17,24	1.724,30
97	T	BENS E DIREITOS EM USO	2.069,10	0,00	0,00	2.069,10
103		Computadores e periféricos	2.069,10	0,00	0,00	2.069,10
115	T	(-) DEPRECIÇÃO ACUMULADA	(327,56)	0,00	17,24	(344,80)
121		(-) Computadores Periféricos	(327,56)	0,00	17,24	(344,80)

Página: 2

Balancete de 01/04/2021 a 30/04/2021

Empresa: 265 - CANTO VERMELHO LTDA

Itajaí/SC - CNPJ:15.824.770/0001-26

Conta	Tipo	Nome da conta contábil	Saldo anterior	Débito	Crédito	Saldo atual
144	T	PASSIVO	9.264.044,43	1.149.500,00	579.500,00	8.694.044,43
145	T	PASSIVO CIRCULANTE	23.489,63	9.500,00	9.500,00	23.489,63
146	T	FORNECEDORES	1.100,00	9.500,00	9.500,00	1.100,00
147	T	FORNECEDORES	1.100,00	9.500,00	9.500,00	1.100,00
148		Fornecedores	1.100,00	9.500,00	9.500,00	1.100,00
182	T	OBRIGAÇÕES TRIBUTÁRIAS	22.389,63	0,00	0,00	22.389,63
189	T	IMPOSTOS E CONTRIBUIÇÕES SOBRE O LUCRO	22.389,63	0,00	0,00	22.389,63
190		IRPJ a Pagar	14.019,91	0,00	0,00	14.019,91
192		Contribuição Social s/Lucro Presumido a Pagar	8.369,72	0,00	0,00	8.369,72
220	T	PASSIVO NÃO CIRCULANTE	7.582.333,79	1.140.000,00	570.000,00	7.012.333,79
221	T	EXIGIVEL A LONGO PRAZO	7.582.333,79	1.140.000,00	570.000,00	7.012.333,79
690	T	OBRIGAÇÕES A LONGO PRAZO	7.582.333,79	1.140.000,00	570.000,00	7.012.333,79
996		Operações De Mutúo	7.582.333,79	1.140.000,00	570.000,00	7.012.333,79
225	T	PATRIMÔNIO LÍQUIDO	1.658.221,01	0,00	0,00	1.658.221,01
226	T	CAPITAL	1.642.332,76	0,00	0,00	1.642.332,76
227	T	CAPITAL SOCIAL	1.642.332,76	0,00	0,00	1.642.332,76
679		Aportes	1.641.332,76	0,00	0,00	1.641.332,76
685		Capital Social	1.000,00	0,00	0,00	1.000,00
248	T	LUCROS OU PREJUÍZOS ACUMULADOS	15.888,25	0,00	0,00	15.888,25
249	T	LUCROS OU PREJUÍZOS ACUMULADOS	15.888,25	0,00	0,00	15.888,25
250		Lucros Acumulados	15.888,25	0,00	0,00	15.888,25

**Balancete de 01/04/2021 a 30/04/2021**

Empresa: 265 - CANTO VERMELHO LTDA

Itajaí/SC - CNPJ:15.824.770/0001-26

Conta	Tipo	Nome da conta contábil	Saldo anterior	Débito	Crédito	Saldo atual
259	T	RECEITAS	432,49	0,00	0,00	432,49
260	T	RECEITAS OPERACIONAIS	432,49	0,00	0,00	432,49
286	T	RECEITAS FINANCEIRAS	432,49	0,00	0,00	432,49
290	T	GANHOS COM APLICAÇÕES FINANCEIRAS	432,49	0,00	0,00	432,49
291		Rendimentos de aplicacao	432,49	0,00	0,00	432,49

Página: 4

Empresa: 265 - CANTO VERMELHO LTDA

**Balancete de 01/04/2021 a 30/04/2021**

Itajaí/SC - CNPJ:15.824.770/0001-26

Conta	Tipo	Nome da conta contábil	Saldo anterior	Débito	Crédito	Saldo atual
335	T	CUSTOS E DESPESAS	127.641,58	9.772,79	0,00	137.414,37
453	T	DESPESAS OPERACIONAIS	127.641,58	9.772,79	0,00	137.414,37
454	T	DESPESAS ADMINISTRATIVAS	127.142,98	9.517,24	0,00	136.660,22
472	T	DESPESAS GERAIS	127.142,98	9.517,24	0,00	136.660,22
483		Depreciações e Amortizações	51,72	17,24	0,00	68,96
489		Serviços de Terceiros - Pessoa Jurídica	0,00	9.500,00	0,00	9.500,00
633		Honorarios	1.045,00	0,00	0,00	1.045,00
553		Serviços de Terceiros - Pessoa Jurídica	116.546,26	0,00	0,00	116.546,26
447		Serviço de terceiros	9.500,00	0,00	0,00	9.500,00

---

JS ORGANIZACAO CONTABIL LTDA  
SILVIO CUSTODIO  
TEC.CONTABIL  
CPF: 666.573.779-91  
CRC: 1.SC-015884/O-8

---

JOSE EDUARDO SIMÃO  
Sócio(a) - Administrador(a)  
CPF: 523.684.598-04



**Balancete de 01/04/2021 a 30/04/2021**

Página: 1

Empresa: 257 - AMPEX BRASIL EMPREEND COM INDUSTRIALIZACAO E PARTICIPACOES LTDA EM RECUPERACAO JUDICIAL

Itajaí/SC - CNPJ:10.242.889/0001-77

Conta	Tipo	Nome da conta contábil	Saldo anterior	Débito	Crédito	Saldo atual
1	T	ATIVO	17.964.068,46	689.444,14	676.512,41	17.977.000,19
2	T	ATIVO CIRCULANTE	2.972.250,56	100,00	100,00	2.972.250,56
3	T	DISPONIBILIDADES	126.144,93	100,00	100,00	126.144,93
4	T	CAIXA	53,91	0,00	0,00	53,91
5		Caixa	53,91	0,00	0,00	53,91
6	T	BANCOS CONTA MOVIMENTO	126.091,02	100,00	100,00	126.091,02
9		Bradesco S/A	50,00	100,00	100,00	50,00
872		Banco citi (Bloq.judicial)	78.097,28	0,00	0,00	78.097,28
873		Banco Bradesco 2413-9 (Bloq.judicial)	47.276,03	0,00	0,00	47.276,03
874		Banco Daycoval (Bloq.judicial)	368,73	0,00	0,00	368,73
875		Banco Bradesco 153000-3 (Bloq.judicial)	298,98	0,00	0,00	298,98
14	T	DIREITOS REALIZÁVEIS A CURTO PRAZO	2.846.105,63	0,00	0,00	2.846.105,63
15	T	CLIENTES NACIONAIS	497.711,57	0,00	0,00	497.711,57
16		Clientes nacionais	497.711,57	0,00	0,00	497.711,57
32	T	ADIANTAMENTOS	1.095.550,97	0,00	0,00	1.095.550,97
37		Adiantamento a fornecedores	366.482,41	0,00	0,00	366.482,41
646		Adiantamentos	729.068,56	0,00	0,00	729.068,56
40	T	TRIBUTOS E CONTRIBUIÇÕES A COMPENSAR	518.432,66	0,00	0,00	518.432,66
41		ICMS a Recuperar	401.304,70	0,00	0,00	401.304,70
43		IRRF a Recuperar	20.612,27	0,00	0,00	20.612,27
46		PIS a Recuperar	26.351,74	0,00	0,00	26.351,74
47		COFINS a Recuperar	47.016,01	0,00	0,00	47.016,01
49		INSS a Recuperar	1.279,48	0,00	0,00	1.279,48
902		ICMS Rec.(Pernambuco)	21.868,46	0,00	0,00	21.868,46
52	T	EMPRÉSTIMOS	734.410,43	0,00	0,00	734.410,43
53		Instituição financeira	734.410,43	0,00	0,00	734.410,43
78	T	ATIVO NÃO CIRCULANTE	14.991.817,90	689.344,14	676.412,41	15.004.749,63
79	T	ATIVO REALIZÁVEL A LONGO PRAZO	14.967.316,54	689.344,14	676.412,41	14.980.248,27
80	T	TÍTULOS A RECEBER E ENCARGOS DE TERC.	0,00	24.927,42	11.995,69	12.931,73
977		Ampex Brasil Emp.	0,00	24.927,42	11.995,69	12.931,73
82	T	DEPÓSITOS JUDICIAIS	6.979,55	0,00	0,00	6.979,55
738		Deposito judicial	6.979,55	0,00	0,00	6.979,55
85	T	CLIENTES LONGO PRAZO	596.866,06	0,00	0,00	596.866,06
87		Clientes longo prazo	596.866,06	0,00	0,00	596.866,06
91	T	TÍTULOS DE CAPITALIZAÇÃO	14.363.470,93	664.416,72	664.416,72	14.363.470,93
921		C/Correntes	14.363.470,93	664.416,72	664.416,72	14.363.470,93
93	T	INVESTIMENTOS	24.501,36	0,00	0,00	24.501,36
94	T	INVESTIMENTOS EM COLIG.E CONTROLADAS	24.501,36	0,00	0,00	24.501,36
924		Consortio-matriz	24.501,36	0,00	0,00	24.501,36
96	T	IMOBILIZADO	0,00	0,00	0,00	0,00
97	T	BENS E DIREITOS EM USO	223.564,55	0,00	0,00	223.564,55
102		Veículos	223.564,55	0,00	0,00	223.564,55
115	T	(-) DEPRECIACÃO ACUMULADA	(223.564,55)	0,00	0,00	(223.564,55)
120		(-) Veículos	(223.564,55)	0,00	0,00	(223.564,55)

Empresa: 257 - AMPEX BRASIL EMPREEND COM INDUSTRIALIZACAO E PARTICIPACOES LTDA EM RECUPERACAO JUDICIAL

Itajaí/SC - CNPJ:10.242.889/0001-77

Conta	Tipo	Nome da conta contábil	Saldo anterior	Débito	Crédito	Saldo atual
144	T	PASSIVO	16.167.819,45	631.492,10	658.810,56	16.195.137,91
145	T	PASSIVO CIRCULANTE	15.569.413,41	631.492,10	658.810,56	15.596.731,87
146	T	FORNECEDORES	4.747.821,90	485.304,55	6.143,53	4.268.660,88
147	T	FORNECEDORES	4.673.017,21	485.304,55	6.143,53	4.193.856,19
148		Fornecedores	4.673.017,21	485.304,55	6.143,53	4.193.856,19
149	T	FORNECEDORES	74.804,69	0,00	0,00	74.804,69
150		Fornecedores dvs estados	1.348,04	0,00	0,00	1.348,04
653		Fornecedor do Exterior	73.456,65	0,00	0,00	73.456,65
151	T	EMPRÉSTIMOS E FINANCIAMENTOS	3.075.282,55	146.187,55	652.421,03	3.581.516,03
156	T	EMPRÉSTIMOS DE PESSOAS LIGADAS	3.075.282,55	146.187,55	652.421,03	3.581.516,03
877		C/C Socios	3.066.058,72	79.722,22	148.663,14	3.134.999,64
932		Jose Eduardo simao CP (Rj)	9.223,83	66.465,33	503.757,89	446.516,39
158	T	OBRIGAÇÕES TRABALHISTAS	287.611,30	0,00	0,00	287.611,30
170	T	ENCARGOS SOCIAIS A PAGAR	287.611,30	0,00	0,00	287.611,30
171		INSS a pagar	287.488,63	0,00	0,00	287.488,63
173		Contribuições Sindicais a Pagar	122,67	0,00	0,00	122,67
182	T	OBRIGAÇÕES TRIBUTÁRIAS	6.883.438,60	0,00	246,00	6.883.684,60
183	T	IMPOSTOS RETIDOS A RECOLHER	81.367,41	0,00	246,00	81.613,41
184		IRRF a Recolher - Pessoa Física	8.418,51	0,00	0,00	8.418,51
185		IRRF a Recolher - Pessoa Jurídica	2.787,17	0,00	0,00	2.787,17
186		ISS Retido a Recolher	28.986,26	0,00	0,00	28.986,26
187		IRRF a Recolher - Contribuintes	576,61	0,00	60,00	636,61
655		Pis/Cofins/Cs	5.168,58	0,00	186,00	5.354,58
673		INSS RETIDO A RECOLHER	35.430,28	0,00	0,00	35.430,28
194	T	IMPOSTOS E CONTRIBUIÇÕES S/RECEITAS	6.802.071,19	0,00	0,00	6.802.071,19
196		COFINS a Pagar	354.358,37	0,00	0,00	354.358,37
197		PIS a Pagar	76.506,56	0,00	0,00	76.506,56
910		Icms st PE	144.070,72	0,00	0,00	144.070,72
912		Icms importação (AM)	62.382,07	0,00	0,00	62.382,07
913		ST a recolher (SP)	5.852.531,73	0,00	0,00	5.852.531,73
915		ST a recolher (MG)	110.957,22	0,00	0,00	110.957,22
916		ST a recolher (PR)	57.777,43	0,00	0,00	57.777,43
918		ST a recolher (RS)	96.340,86	0,00	0,00	96.340,86
919		ST a recolher (SC)	5.909,97	0,00	0,00	5.909,97
922		ICMS diferencial de aliquota	28.401,23	0,00	0,00	28.401,23
923		ST a recolher (RJ)	12.835,03	0,00	0,00	12.835,03
204	T	CONTAS A RECEBER/PAGAR	575.259,06	0,00	0,00	575.259,06
210	T	DEMAIS CONTAS A PAGAR	437.676,53	0,00	0,00	437.676,53
213		Aluguel a Pagar	531,08	0,00	0,00	531,08
735		Parcelamento	425.653,88	0,00	0,00	425.653,88
968		Juros parc.	11.491,57	0,00	0,00	11.491,57
214	T	OBRIGAÇÕES COM TERCEIROS	137.582,53	0,00	0,00	137.582,53
215		Adiantamento de Clientes	137.582,53	0,00	0,00	137.582,53
220	T	PASSIVO NÃO CIRCULANTE	41.420.894,52	0,00	0,00	41.420.894,52
221	T	EXIGIVEL A LONGO PRAZO	41.420.894,52	0,00	0,00	41.420.894,52
222	T	OBRIGAÇÕES A LONGO PRAZO	1.221.200,49	0,00	0,00	1.221.200,49
948		Fornecedores em rec.judicial	1.221.200,49	0,00	0,00	1.221.200,49
690	T	OBRIGAÇÕES A LONGO PRAZO	40.199.694,03	0,00	0,00	40.199.694,03
859		Adiantamentos	1.734,99	0,00	0,00	1.734,99
927		Parcelamento icms st MG	289.127,10	0,00	0,00	289.127,10
949		Credito imobiliario	149.833,73	0,00	0,00	149.833,73
950		Valle Miranda usd	2.586.350,00	0,00	0,00	2.586.350,00
951		Parcelamento st SP	7.113.424,18	0,00	0,00	7.113.424,18
952		Juros parcelamento	56.272,31	0,00	0,00	56.272,31
956		Bic banco 141065805	484.731,00	0,00	0,00	484.731,00
957		Banco fibra contrato	906.973,83	0,00	0,00	906.973,83
958		Banco safra	711.215,48	0,00	0,00	711.215,48
959		Banco ABC	434.126,65	0,00	0,00	434.126,65
960		Bradesco if 2013	10.136.855,79	0,00	0,00	10.136.855,79
961		Banco Sofisa	555.116,61	0,00	0,00	555.116,61
962		Jose eduardo simao	2.171.713,50	0,00	0,00	2.171.713,50
964		Banco do brasil	332.300,71	0,00	0,00	332.300,71
965		Santander	688.000,54	0,00	0,00	688.000,54
966		Itau	212.798,57	0,00	0,00	212.798,57
967		Bradesco	13.369.119,04	0,00	0,00	13.369.119,04
225	T	PATRIMÔNIO LÍQUIDO	(40.822.488,48)	0,00	0,00	(40.822.488,48)
226	T	CAPITAL	20.468.345,00	0,00	0,00	20.468.345,00
227	T	CAPITAL SOCIAL	20.468.345,00	0,00	0,00	20.468.345,00
228		Capital Social Subscrito	20.468.345,00	0,00	0,00	20.468.345,00
248	T	LUCROS OU PREJUÍZOS ACUMULADOS	(61.290.833,48)	0,00	0,00	(61.290.833,48)
249	T	LUCROS OU PREJUÍZOS ACUMULADOS	(61.290.833,48)	0,00	0,00	(61.290.833,48)
250		Lucros Acumulados	2.364.823,32	0,00	0,00	2.364.823,32
251		Prejuizos Acumulados	(63.655.656,80)	0,00	0,00	(63.655.656,80)

**Balancete de 01/04/2021 a 30/04/2021**

Empresa: 257 - AMPEX BRASIL EMPREEND COM INDUSTRIALIZACAO E PARTICIPACOES LTDA EM RECUPERACAO JUDICIAL

Itajaí/SC - CNPJ:10.242.889/0001-77

Conta	Tipo	Nome da conta contábil	Saldo anterior	Débito	Crédito	Saldo atual
259	T	RECEITAS	3.103.257,57	0,00	0,00	3.103.257,57
304	T	OUTRAS RECEITAS	3.103.257,57	0,00	0,00	3.103.257,57
323	T	DEDUÇÕES DAS ALIENAÇÕES DE BENS	3.103.257,57	0,00	0,00	3.103.257,57
327	T	CUSTO DA ALIENAÇÃO DE IMOBILIZADO	3.103.257,57	0,00	0,00	3.103.257,57
331		Custo da Alienação Imóveis	3.103.257,57	0,00	0,00	3.103.257,57

Empresa: 257 - AMPEX BRASIL EMPREEND COM INDUSTRIALIZACAO E PARTICIPACOES LTDA EM RECUPERACAO JUDICIAL

Itajaí/SC - CNPJ:10.242.889/0001-77

Conta	Tipo	Nome da conta contábil	Saldo anterior	Débito	Crédito	Saldo atual
335	T	CUSTOS E DESPESAS	1.307.008,56	14.386,73	0,00	1.321.395,29
453	T	DESPESAS OPERACIONAIS	562.226,75	14.386,73	0,00	576.613,48
454	T	DESPESAS ADMINISTRATIVAS	561.703,31	14.286,73	0,00	575.990,04
472	T	DESPESAS GERAIS	561.703,31	14.286,73	0,00	575.990,04
623		Plano De Saude	10.563,82	0,00	0,00	10.563,82
637		Alvara/Iptu	671,40	0,00	0,00	671,40
639		Taxas/Emoluentes	899,50	0,00	0,00	899,50
553		Serviços de Terceiros - Pessoa Jurídica	516.631,39	14.286,73	0,00	530.918,12
677		Condominio	30.028,20	0,00	0,00	30.028,20
447		Serviço de terceiros	2.909,00	0,00	0,00	2.909,00

JS ORGANIZACAO CONTABIL LTDA  
SILVIO CUSTODIO  
TEC.CONTABIL  
CPF: 666.573.779-91  
CRC: 1.SC-015884/O-8

JOSE EDUARDO SIMÃO  
Administrador(a)  
CPF: 523.684.598-04



**Balancete de 01/05/2021 a 31/05/2021**

Empresa: 265 - CANTO VERMELHO LTDA

Página: 1

Itajaí/SC - CNPJ:15.824.770/0001-26

Conta	Tipo	Nome da conta contábil	Saldo anterior	Débito	Crédito	Saldo atual
1	T	ATIVO	8.557.062,55	219.991,38	188.623,42	8.588.430,51
2	T	ATIVO CIRCULANTE	6.262.231,41	153.308,02	182.969,35	6.232.570,08
3	T	DISPONIBILIDADES	6.262.231,41	153.308,02	182.969,35	6.232.570,08
4	T	CAIXA	45,86	0,00	0,00	45,86
5		Caixa	45,86	0,00	0,00	45,86
6	T	BANCOS CONTA MOVIMENTO	1,00	114.046,19	114.046,19	1,00
9		Bradesco S/A	1,00	114.046,19	114.046,19	1,00
11	T	APLICAÇÕES DE LIQUIDEZ IMEDIATA - FAF	6.262.184,55	39.261,83	68.923,16	6.232.523,22
645		Banco bradesco	49.850,76	39.261,83	68.923,16	20.189,43
675		Banco Bradesco inv.	6.212.333,79	0,00	0,00	6.212.333,79
78	T	ATIVO NÃO CIRCULANTE	2.294.831,14	66.683,36	5.654,07	2.355.860,43
79	T	ATIVO REALIZÁVEL A LONGO PRAZO	2.293.106,84	66.683,36	5.636,83	2.354.153,37
80	T	TÍTULOS A RECEBER E ENCARGOS DE TERC.	2.293.106,84	66.683,36	5.636,83	2.354.153,37
977		Ampex Brasil Emp.	1.142.002,08	20.016,36	0,00	1.162.018,44
979		Jose Eduardo Simao	1.151.104,76	46.667,00	5.636,83	1.192.134,93
96	T	IMOBILIZADO	1.724,30	0,00	17,24	1.707,06
97	T	BENS E DIREITOS EM USO	2.069,10	0,00	0,00	2.069,10
103		Computadores e periféricos	2.069,10	0,00	0,00	2.069,10
115	T	(-) DEPRECIÇÃO ACUMULADA	(344,80)	0,00	17,24	(362,04)
121		(-) Computadores Periféricos	(344,80)	0,00	17,24	(362,04)

Conta	Tipo	Nome da conta contábil	Saldo anterior	Débito	Crédito	Saldo atual
144	T	PASSIVO	8.694.044,43	8.000,00	48.000,00	8.734.044,43
145	T	PASSIVO CIRCULANTE	23.489,63	8.000,00	8.000,00	23.489,63
146	T	FORNECEDORES	1.100,00	8.000,00	8.000,00	1.100,00
147	T	FORNECEDORES	1.100,00	8.000,00	8.000,00	1.100,00
148		Fornecedores	1.100,00	8.000,00	8.000,00	1.100,00
182	T	OBRIGAÇÕES TRIBUTÁRIAS	22.389,63	0,00	0,00	22.389,63
189	T	IMPOSTOS E CONTRIBUIÇÕES SOBRE O LUCRO	22.389,63	0,00	0,00	22.389,63
190		IRPJ a Pagar	14.019,91	0,00	0,00	14.019,91
192		Contribuição Social s/Lucro Presumido a Pagar	8.369,72	0,00	0,00	8.369,72
220	T	PASSIVO NÃO CIRCULANTE	7.012.333,79	0,00	40.000,00	7.052.333,79
221	T	EXIGIVEL A LONGO PRAZO	7.012.333,79	0,00	40.000,00	7.052.333,79
690	T	OBRIGAÇÕES A LONGO PRAZO	7.012.333,79	0,00	40.000,00	7.052.333,79
996		Operações De Mutúo	7.012.333,79	0,00	40.000,00	7.052.333,79
225	T	PATRIMÔNIO LÍQUIDO	1.658.221,01	0,00	0,00	1.658.221,01
226	T	CAPITAL	1.642.332,76	0,00	0,00	1.642.332,76
227	T	CAPITAL SOCIAL	1.642.332,76	0,00	0,00	1.642.332,76
679		Aportes	1.641.332,76	0,00	0,00	1.641.332,76
685		Capital Social	1.000,00	0,00	0,00	1.000,00
248	T	LUCROS OU PREJUÍZOS ACUMULADOS	15.888,25	0,00	0,00	15.888,25
249	T	LUCROS OU PREJUÍZOS ACUMULADOS	15.888,25	0,00	0,00	15.888,25
250		Lucros Acumulados	15.888,25	0,00	0,00	15.888,25

**Balancete de 01/05/2021 a 31/05/2021**

Empresa: 265 - CANTO VERMELHO LTDA

Itajaí/SC - CNPJ:15.824.770/0001-26

Conta	Tipo	Nome da conta contábil	Saldo anterior	Débito	Crédito	Saldo atual
259	T	RECEITAS	432,49	0,00	0,00	432,49
260	T	RECEITAS OPERACIONAIS	432,49	0,00	0,00	432,49
286	T	RECEITAS FINANCEIRAS	432,49	0,00	0,00	432,49
290	T	GANHOS COM APLICAÇÕES FINANCEIRAS	432,49	0,00	0,00	432,49
291		Rendimentos de aplicacao	432,49	0,00	0,00	432,49

Conta	Tipo	Nome da conta contábil	Saldo anterior	Débito	Crédito	Saldo atual
335	T	CUSTOS E DESPESAS	137.414,37	8.632,04	0,00	146.046,41
453	T	DESPESAS OPERACIONAIS	137.414,37	8.632,04	0,00	146.046,41
454	T	DESPESAS ADMINISTRATIVAS	136.660,22	8.041,24	0,00	144.701,46
472	T	DESPESAS GERAIS	136.660,22	8.041,24	0,00	144.701,46
483		Depreciações e Amortizações	68,96	17,24	0,00	86,20
489		Serviços de Terceiros - Pessoa Jurídica	9.500,00	0,00	0,00	9.500,00
633		Honorarios	1.045,00	0,00	0,00	1.045,00
639		Taxas/Emoluentes	0,00	24,00	0,00	24,00
553		Serviços de Terceiros - Pessoa Jurídica	116.546,26	8.000,00	0,00	124.546,26
447		Serviço de terceiros	9.500,00	0,00	0,00	9.500,00
558	T	DESPESAS OPERACIONAIS FINANCEIRAS	754,15	590,80	0,00	1.344,95
562	T	DESPESAS FINANCEIRAS	754,15	590,80	0,00	1.344,95
565		Despesas Bancárias	754,15	590,80	0,00	1.344,95

---

JS ORGANIZACAO CONTABIL LTDA  
 SILVIO CUSTODIO  
 TEC.CONTABIL  
 CPF: 666.573.779-91  
 CRC: 1.SC-015884/O-8

---

JOSE EDUARDO SIMÃO  
 Sócio(a) - Administrador(a)  
 CPF: 523.684.598-04



**Balancete de 01/05/2021 a 31/05/2021**

Página: 1

Empresa: 257 - AMPEX BRASIL EMPREEND COM INDUSTRIALIZACAO E PARTICIPACOES LTDA EM RECUPERACAO JUDICIAL

Itajaí/SC - CNPJ:10.242.889/0001-77

Conta	Tipo	Nome da conta contábil	Saldo anterior	Débito	Crédito	Saldo atual
1	T	ATIVO	17.977.000,19	114.139,24	114.189,24	17.976.950,19
2	T	ATIVO CIRCULANTE	2.972.250,56	93,05	143,05	2.972.200,56
3	T	DISPONIBILIDADES	126.144,93	93,05	143,05	126.094,93
4	T	CAIXA	53,91	0,00	0,00	53,91
5		Caixa	53,91	0,00	0,00	53,91
6	T	BANCOS CONTA MOVIMENTO	126.091,02	93,05	143,05	126.041,02
9		Bradesco S/A	50,00	93,05	143,05	0,00
872		Banco citi (Bloq.judicial)	78.097,28	0,00	0,00	78.097,28
873		Banco Bradesco 2413-9 (Bloq.judicial)	47.276,03	0,00	0,00	47.276,03
874		Banco Daycoval (Bloq.judicial)	368,73	0,00	0,00	368,73
875		Banco Bradesco 153000-3 (Bloq.judicial)	298,98	0,00	0,00	298,98
14	T	DIREITOS REALIZÁVEIS A CURTO PRAZO	2.846.105,63	0,00	0,00	2.846.105,63
15	T	CLIENTES NACIONAIS	497.711,57	0,00	0,00	497.711,57
16		Clientes nacionais	497.711,57	0,00	0,00	497.711,57
32	T	ADIANTAMENTOS	1.095.550,97	0,00	0,00	1.095.550,97
37		Adiantamento a fornecedores	366.482,41	0,00	0,00	366.482,41
646		Adiantamentos	729.068,56	0,00	0,00	729.068,56
40	T	TRIBUTOS E CONTRIBUIÇÕES A COMPENSAR	518.432,66	0,00	0,00	518.432,66
41		ICMS a Recuperar	401.304,70	0,00	0,00	401.304,70
43		IRRF a Recuperar	20.612,27	0,00	0,00	20.612,27
46		PIS a Recuperar	26.351,74	0,00	0,00	26.351,74
47		COFINS a Recuperar	47.016,01	0,00	0,00	47.016,01
49		INSS a Recuperar	1.279,48	0,00	0,00	1.279,48
902		ICMS Rec.(Pernambuco)	21.868,46	0,00	0,00	21.868,46
52	T	EMPRÉSTIMOS	734.410,43	0,00	0,00	734.410,43
53		Instituição financeira	734.410,43	0,00	0,00	734.410,43
78	T	ATIVO NÃO CIRCULANTE	15.004.749,63	114.046,19	114.046,19	15.004.749,63
79	T	ATIVO REALIZÁVEL A LONGO PRAZO	14.980.248,27	114.046,19	114.046,19	14.980.248,27
80	T	TÍTULOS A RECEBER E ENCARGOS DE TERC.	12.931,73	0,00	0,00	12.931,73
977		Ampex Brasil Emp.	12.931,73	0,00	0,00	12.931,73
82	T	DEPÓSITOS JUDICIAIS	6.979,55	0,00	0,00	6.979,55
738		Deposito judicial	6.979,55	0,00	0,00	6.979,55
85	T	CLIENTES LONGO PRAZO	596.866,06	0,00	0,00	596.866,06
87		Clientes longo prazo	596.866,06	0,00	0,00	596.866,06
91	T	TITULOS DE CAPITALIZAÇÃO	14.363.470,93	114.046,19	114.046,19	14.363.470,93
921		C/Correntes	14.363.470,93	114.046,19	114.046,19	14.363.470,93
93	T	INVESTIMENTOS	24.501,36	0,00	0,00	24.501,36
94	T	INVESTIMENTOS EM COLIG.E CONTROLADAS	24.501,36	0,00	0,00	24.501,36
924		Consortio-matriz	24.501,36	0,00	0,00	24.501,36
96	T	IMOBILIZADO	0,00	0,00	0,00	0,00
97	T	BENS E DIREITOS EM USO	223.564,55	0,00	0,00	223.564,55
102		Veículos	223.564,55	0,00	0,00	223.564,55
115	T	(-) DEPRECIACÃO ACUMULADA	(223.564,55)	0,00	0,00	(223.564,55)
120		(-) Veículos	(223.564,55)	0,00	0,00	(223.564,55)

Empresa: 257 - AMPEX BRASIL EMPREEND COM INDUSTRIALIZACAO E PARTICIPACOES LTDA EM RECUPERACAO JUDICIAL

Itajaí/SC - CNPJ:10.242.889/0001-77

Conta	Tipo	Nome da conta contábil	Saldo anterior	Débito	Crédito	Saldo atual
144	T	PASSIVO	16.195.812,42	108.093,92	120.628,77	16.208.347,27
145	T	PASSIVO CIRCULANTE	15.597.406,38	108.093,92	120.628,77	15.609.941,23
146	T	FORNECEDORES	4.269.335,39	6.804,55	6.293,53	4.268.824,37
147	T	FORNECEDORES	4.194.530,70	6.804,55	6.293,53	4.194.019,68
148		Fornecedores	4.194.530,70	6.804,55	6.293,53	4.194.019,68
149	T	FORNECEDORES	74.804,69	0,00	0,00	74.804,69
150		Fornecedores dvs estados	1.348,04	0,00	0,00	1.348,04
653		Fornecedor do Exterior	73.456,65	0,00	0,00	73.456,65
151	T	EMPRÉSTIMOS E FINANCIAMENTOS	3.581.516,03	100.986,83	114.046,19	3.594.575,39
156	T	EMPRÉSTIMOS DE PESSOAS LIGADAS	3.581.516,03	100.986,83	114.046,19	3.594.575,39
877		C/C Socios	3.134.999,64	47.362,83	108.409,36	3.196.046,17
932		Jose Eduardo simao CP (Rj)	446.516,39	53.624,00	5.636,83	398.529,22
158	T	OBRIGAÇÕES TRABALHISTAS	287.611,30	0,00	0,00	287.611,30
170	T	ENCARGOS SOCIAIS A PAGAR	287.611,30	0,00	0,00	287.611,30
171		INSS a pagar	287.488,63	0,00	0,00	287.488,63
173		Contribuições Sindicais a Pagar	122,67	0,00	0,00	122,67
182	T	OBRIGAÇÕES TRIBUTÁRIAS	6.883.684,60	259,49	246,00	6.883.671,11
183	T	IMPOSTOS RETIDOS A RECOLHER	81.613,41	259,49	246,00	81.599,92
184		IRRF a Recolher - Pessoa Física	8.418,51	0,00	0,00	8.418,51
185		IRRF a Recolher - Pessoa Jurídica	2.787,17	0,00	0,00	2.787,17
186		ISS Retido a Recolher	28.986,26	13,49	0,00	28.972,77
187		IRRF a Recolher - Contribuintes	636,61	60,00	60,00	636,61
655		Pis/Cofins/Cs	5.354,58	186,00	186,00	5.354,58
673		INSS RETIDO A RECOLHER	35.430,28	0,00	0,00	35.430,28
194	T	IMPOSTOS E CONTRIBUIÇÕES S/RECEITAS	6.802.071,19	0,00	0,00	6.802.071,19
196		COFINS a Pagar	354.358,37	0,00	0,00	354.358,37
197		PIS a Pagar	76.506,56	0,00	0,00	76.506,56
910		Icms st PE	144.070,72	0,00	0,00	144.070,72
912		Icms importação (AM)	62.382,07	0,00	0,00	62.382,07
913		ST a recolher (SP)	5.852.531,73	0,00	0,00	5.852.531,73
915		ST a recolher (MG)	110.957,22	0,00	0,00	110.957,22
916		ST a recolher (PR)	57.777,43	0,00	0,00	57.777,43
918		ST a recolher (RS)	96.340,86	0,00	0,00	96.340,86
919		ST a recolher (SC)	5.909,97	0,00	0,00	5.909,97
922		ICMS diferencial de aliquota	28.401,23	0,00	0,00	28.401,23
923		ST a recolher (RJ)	12.835,03	0,00	0,00	12.835,03
204	T	CONTAS A RECEBER/PAGAR	575.259,06	43,05	43,05	575.259,06
205	T	CONTAS DE EMPRESAS PUBLICAS/PRIVADAS	0,00	43,05	43,05	0,00
744		Adiantamentos de clientes	0,00	43,05	43,05	0,00
210	T	DEMAIS CONTAS A PAGAR	437.676,53	0,00	0,00	437.676,53
213		Aluguel a Pagar	531,08	0,00	0,00	531,08
735		Parcelamento	425.653,88	0,00	0,00	425.653,88
968		Juros parc.	11.491,57	0,00	0,00	11.491,57
214	T	OBRIGAÇÕES COM TERCEIROS	137.582,53	0,00	0,00	137.582,53
215		Adiantamento de Clientes	137.582,53	0,00	0,00	137.582,53
220	T	PASSIVO NÃO CIRCULANTE	41.420.894,52	0,00	0,00	41.420.894,52
221	T	EXIGIVEL A LONGO PRAZO	41.420.894,52	0,00	0,00	41.420.894,52
222	T	OBRIGAÇÕES A LONGO PRAZO	1.221.200,49	0,00	0,00	1.221.200,49
948		Fornecedores em rec.judicial	1.221.200,49	0,00	0,00	1.221.200,49
690	T	OBRIGAÇÕES A LONGO PRAZO	40.199.694,03	0,00	0,00	40.199.694,03
859		Adiantamentos	1.734,99	0,00	0,00	1.734,99
927		Parcelamento icms st MG	289.127,10	0,00	0,00	289.127,10
949		Credito imobiliario	149.833,73	0,00	0,00	149.833,73
950		Valle Miranda usd	2.586.350,00	0,00	0,00	2.586.350,00
951		Parcelamento st SP	7.113.424,18	0,00	0,00	7.113.424,18
952		Juros parcelamento	56.272,31	0,00	0,00	56.272,31
956		Bic banco 141065805	484.731,00	0,00	0,00	484.731,00
957		Banco fibra contrato	906.973,83	0,00	0,00	906.973,83
958		Banco safra	711.215,48	0,00	0,00	711.215,48
959		Banco ABC	434.126,65	0,00	0,00	434.126,65
960		Bradesco if 2013	10.136.855,79	0,00	0,00	10.136.855,79
961		Banco Sofisa	555.116,61	0,00	0,00	555.116,61
962		Jose eduardo simao	2.171.713,50	0,00	0,00	2.171.713,50
964		Banco do brasil	332.300,71	0,00	0,00	332.300,71
965		Santander	688.000,54	0,00	0,00	688.000,54
966		Itau	212.798,57	0,00	0,00	212.798,57
967		Bradesco	13.369.119,04	0,00	0,00	13.369.119,04
225	T	PATRIMÔNIO LÍQUIDO	(40.822.488,48)	0,00	0,00	(40.822.488,48)
226	T	CAPITAL	20.468.345,00	0,00	0,00	20.468.345,00
227	T	CAPITAL SOCIAL	20.468.345,00	0,00	0,00	20.468.345,00
228		Capital Social Subscrito	20.468.345,00	0,00	0,00	20.468.345,00
248	T	LUCROS OU PREJUÍZOS ACUMULADOS	(61.290.833,48)	0,00	0,00	(61.290.833,48)
249	T	LUCROS OU PREJUÍZOS ACUMULADOS	(61.290.833,48)	0,00	0,00	(61.290.833,48)

**Balancete de 01/05/2021 a 31/05/2021**

Empresa: 257 - AMPEX BRASIL EMPREEND COM INDUSTRIALIZACAO E PARTICIPACOES LTDA EM RECUPERACAO JUDICIAL

Itajaí/SC - CNPJ:10.242.889/0001-77

Conta	Tipo	Nome da conta contábil	Saldo anterior	Débito	Crédito	Saldo atual
250		Lucros Acumulados	2.364.823,32	0,00	0,00	2.364.823,32
251		Prejuízos Acumulados	(63.655.656,80)	0,00	0,00	(63.655.656,80)

Empresa: 257 - AMPEX BRASIL EMPREEND COM INDUSTRIALIZACAO E PARTICIPACOES LTDA EM RECUPERACAO JUDICIAL

Itajaí/SC - CNPJ:10.242.889/0001-77

Conta	Tipo	Nome da conta contábil	Saldo anterior	Débito	Crédito	Saldo atual
259	T	RECEITAS	3.103.257,57	0,00	0,00	3.103.257,57
304	T	OUTRAS RECEITAS	3.103.257,57	0,00	0,00	3.103.257,57
323	T	DEDUÇÕES DAS ALIENAÇÕES DE BENS	3.103.257,57	0,00	0,00	3.103.257,57
327	T	CUSTO DA ALIENAÇÃO DE IMOBILIZADO	3.103.257,57	0,00	0,00	3.103.257,57
331		Custo da Alienação Imóveis	3.103.257,57	0,00	0,00	3.103.257,57



**Balancete de 01/05/2021 a 31/05/2021**

Página: 5

Empresa: 257 - AMPEX BRASIL EMPREEND COM INDUSTRIALIZACAO E PARTICIPACOES LTDA EM RECUPERACAO JUDICIAL

Itajaí/SC - CNPJ:10.242.889/0001-77

Conta	Tipo	Nome da conta contábil	Saldo anterior	Débito	Crédito	Saldo atual
335	T	CUSTOS E DESPESAS	1.322.069,80	12.584,85	0,00	1.334.654,65
453	T	DESPESAS OPERACIONAIS	577.287,99	12.584,85	0,00	589.872,84
454	T	DESPESAS ADMINISTRATIVAS	576.664,55	12.527,90	0,00	589.192,45
472	T	DESPESAS GERAIS	576.664,55	12.527,90	0,00	589.192,45
623		Plano De Saude	10.563,82	5.945,32	0,00	16.509,14
637		Alvara/Iptu	671,40	0,00	0,00	671,40
639		Taxas/Emoluentes	899,50	43,05	0,00	942,55
553		Serviços de Terceiros - Pessoa Jurídica	531.592,63	6.539,53	0,00	538.132,16
677		Condominio	30.028,20	0,00	0,00	30.028,20
447		Serviço de terceiros	2.909,00	0,00	0,00	2.909,00
558	T	DESPESAS OPERACIONAIS FINANCEIRAS	623,44	56,95	0,00	680,39
562	T	DESPESAS FINANCEIRAS	623,44	56,95	0,00	680,39
563		Juros	15,44	0,00	0,00	15,44
565		Despesas Bancárias	608,00	56,95	0,00	664,95
599	T	CONTAS DE FECHAMENTO DE BALANÇO	744.781,81	0,00	0,00	744.781,81
604	T	PROVISÕES P/IMPOSTOS S/LUCRO	744.781,81	0,00	0,00	744.781,81
605	T	PROVISÕES P/IMPOSTOS S/LUCROS	465.488,63	0,00	0,00	465.488,63
606		Provisão P/ IRPJ	465.488,63	0,00	0,00	465.488,63
607	T	PROVISÕES P/CONTRIBUIÇÕES S/LUCROS	279.293,18	0,00	0,00	279.293,18
608		Provisão P/ Contribuição Social	279.293,18	0,00	0,00	279.293,18

JS ORGANIZACAO CONTABIL LTDA  
SILVIO CUSTODIO  
TEC.CONTABIL  
CPF: 666.573.779-91  
CRC: 1.SC-015884/O-8

JOSE EDUARDO SIMÃO  
Administrador(a)  
CPF: 523.684.598-04

**Balancete de 01/06/2021 a 30/06/2021**

Página: 1

Empresa: 257 - AMPEX BRASIL EMPREEND COM INDUSTRIALIZACAO E PARTICIPACOES LTDA EM RECUPERACAO JUDICIAL

Itajaí/SC - CNPJ:10.242.889/0001-77

Conta	Tipo	Nome da conta contábil	Saldo anterior	Débito	Crédito	Saldo atual
1	T	ATIVO	14.092.197,03	275.821,32	455.793,32	13.912.225,03
2	T	ATIVO CIRCULANTE	2.972.200,56	100,00	72,00	2.972.228,56
3	T	DISPONIBILIDADES	126.094,93	100,00	72,00	126.122,93
4	T	CAIXA	53,91	0,00	0,00	53,91
5		Caixa	53,91	0,00	0,00	53,91
6	T	BANCOS CONTA MOVIMENTO	126.041,02	100,00	72,00	126.069,02
9		Bradesco S/A	0,00	100,00	72,00	28,00
872		Banco citi (Bloq.judicial)	78.097,28	0,00	0,00	78.097,28
873		Banco Bradesco 2413-9 (Bloq.judicial)	47.276,03	0,00	0,00	47.276,03
874		Banco Daycoval (Bloq.judicial)	368,73	0,00	0,00	368,73
875		Banco Bradesco 153000-3 (Bloq.judicial)	298,98	0,00	0,00	298,98
14	T	DIREITOS REALIZÁVEIS A CURTO PRAZO	2.846.105,63	0,00	0,00	2.846.105,63
15	T	CLIENTES NACIONAIS	497.711,57	0,00	0,00	497.711,57
16		Clientes nacionais	497.711,57	0,00	0,00	497.711,57
32	T	ADIANTAMENTOS	1.095.550,97	0,00	0,00	1.095.550,97
37		Adiantamento a fornecedores	366.482,41	0,00	0,00	366.482,41
646		Adiantamentos	729.068,56	0,00	0,00	729.068,56
40	T	TRIBUTOS E CONTRIBUIÇÕES A COMPENSAR	518.432,66	0,00	0,00	518.432,66
41		ICMS a Recuperar	401.304,70	0,00	0,00	401.304,70
43		IRRF a Recuperar	20.612,27	0,00	0,00	20.612,27
46		PIS a Recuperar	26.351,74	0,00	0,00	26.351,74
47		COFINS a Recuperar	47.016,01	0,00	0,00	47.016,01
49		INSS a Recuperar	1.279,48	0,00	0,00	1.279,48
902		ICMS Rec.(Pernambuco)	21.868,46	0,00	0,00	21.868,46
52	T	EMPRÉSTIMOS	734.410,43	0,00	0,00	734.410,43
53		Instituição financeira	734.410,43	0,00	0,00	734.410,43
78	T	ATIVO NÃO CIRCULANTE	11.119.996,47	275.721,32	455.721,32	10.939.996,47
79	T	ATIVO REALIZÁVEL A LONGO PRAZO	11.095.495,11	275.721,32	455.721,32	10.915.495,11
80	T	TÍTULOS A RECEBER E ENCARGOS DE TERC.	6.882.333,79	0,00	180.000,00	6.702.333,79
763		Caução	6.882.333,79	0,00	180.000,00	6.702.333,79
82	T	DEPÓSITOS JUDICIAIS	6.979,55	0,00	0,00	6.979,55
738		Deposito judicial	6.979,55	0,00	0,00	6.979,55
85	T	CLIENTES LONGO PRAZO	596.866,06	0,00	0,00	596.866,06
87		Clientes longo prazo	596.866,06	0,00	0,00	596.866,06
91	T	TÍTULOS DE CAPITALIZAÇÃO	3.609.315,71	275.721,32	275.721,32	3.609.315,71
921		C/Correntes	3.609.315,71	275.721,32	275.721,32	3.609.315,71
93	T	INVESTIMENTOS	24.501,36	0,00	0,00	24.501,36
94	T	INVESTIMENTOS EM COLIG.E CONTROLADAS	24.501,36	0,00	0,00	24.501,36
924		Consortio-matriz	24.501,36	0,00	0,00	24.501,36
96	T	IMOBILIZADO	0,00	0,00	0,00	0,00
97	T	BENS E DIREITOS EM USO	223.564,55	0,00	0,00	223.564,55
102		Veículos	223.564,55	0,00	0,00	223.564,55
115	T	(-) DEPRECIACÃO ACUMULADA	(223.564,55)	0,00	0,00	(223.564,55)
120		(-) Veículos	(223.564,55)	0,00	0,00	(223.564,55)

Empresa: 257 - AMPEX BRASIL EMPREEND COM INDUSTRIALIZACAO E PARTICIPACOES LTDA EM RECUPERACAO JUDICIAL

Itajaí/SC - CNPJ:10.242.889/0001-77

Conta	Tipo	Nome da conta contábil	Saldo anterior	Débito	Crédito	Saldo atual
144	T	PASSIVO	12.329.539,43	259.909,76	102.710,85	12.172.340,52
145	T	PASSIVO CIRCULANTE	13.169.438,55	259.909,76	102.710,85	13.012.239,64
146	T	FORNECEDORES	4.268.824,37	6.154,51	6.743,53	4.269.413,39
147	T	FORNECEDORES	4.194.019,68	6.154,51	6.743,53	4.194.608,70
148		Fornecedores	4.194.019,68	6.154,51	6.743,53	4.194.608,70
149	T	FORNECEDORES	74.804,69	0,00	0,00	74.804,69
150		Fornecedores dvs estados	1.348,04	0,00	0,00	1.348,04
653		Fornecedor do Exterior	73.456,65	0,00	0,00	73.456,65
151	T	EMPRÉSTIMOS E FINANCIAMENTOS	1.154.072,71	253.755,25	95.721,32	996.038,78
156	T	EMPRÉSTIMOS DE PESSOAS LIGADAS	1.154.072,71	253.755,25	95.721,32	996.038,78
877		C/C Socios	774.503,49	124.900,53	95.221,32	744.824,28
932		Jose Eduardo simao CP (Rj)	379.569,22	128.854,72	500,00	251.214,50
158	T	OBRIGAÇÕES TRABALHISTAS	287.611,30	0,00	0,00	287.611,30
170	T	ENCARGOS SOCIAIS A PAGAR	287.611,30	0,00	0,00	287.611,30
171		INSS a pagar	287.488,63	0,00	0,00	287.488,63
173		Contribuições Sindicais a Pagar	122,67	0,00	0,00	122,67
182	T	OBRIGAÇÕES TRIBUTÁRIAS	6.883.671,11	0,00	246,00	6.883.917,11
183	T	IMPOSTOS RETIDOS A RECOLHER	81.599,92	0,00	246,00	81.845,92
184		IRRF a Recolher - Pessoa Física	8.418,51	0,00	0,00	8.418,51
185		IRRF a Recolher - Pessoa Jurídica	2.787,17	0,00	0,00	2.787,17
186		ISS Retido a Recolher	28.972,77	0,00	0,00	28.972,77
187		IRRF a Recolher - Contribuintes	636,61	0,00	60,00	696,61
655		Pis/Cofins/Cs	5.354,58	0,00	186,00	5.540,58
673		INSS RETIDO A RECOLHER	35.430,28	0,00	0,00	35.430,28
194	T	IMPOSTOS E CONTRIBUIÇÕES S/RECEITAS	6.802.071,19	0,00	0,00	6.802.071,19
196		COFINS a Pagar	354.358,37	0,00	0,00	354.358,37
197		PIS a Pagar	76.506,56	0,00	0,00	76.506,56
910		Icms st PE	144.070,72	0,00	0,00	144.070,72
912		Icms importação (AM)	62.382,07	0,00	0,00	62.382,07
913		ST a recolher (SP)	5.852.531,73	0,00	0,00	5.852.531,73
915		ST a recolher (MG)	110.957,22	0,00	0,00	110.957,22
916		ST a recolher (PR)	57.777,43	0,00	0,00	57.777,43
918		ST a recolher (RS)	96.340,86	0,00	0,00	96.340,86
919		ST a recolher (SC)	5.909,97	0,00	0,00	5.909,97
922		ICMS diferencial de aliquota	28.401,23	0,00	0,00	28.401,23
923		ST a recolher (RJ)	12.835,03	0,00	0,00	12.835,03
204	T	CONTAS A RECEBER/PAGAR	575.259,06	0,00	0,00	575.259,06
210	T	DEMAIS CONTAS A PAGAR	437.676,53	0,00	0,00	437.676,53
213		Aluguel a Pagar	531,08	0,00	0,00	531,08
735		Parcelamento	425.653,88	0,00	0,00	425.653,88
968		Juros parc.	11.491,57	0,00	0,00	11.491,57
214	T	OBRIGAÇÕES COM TERCEIROS	137.582,53	0,00	0,00	137.582,53
215		Adiantamento de Clientes	137.582,53	0,00	0,00	137.582,53
220	T	PASSIVO NÃO CIRCULANTE	39.982.589,36	0,00	0,00	39.982.589,36
221	T	EXIGIVEL A LONGO PRAZO	39.982.589,36	0,00	0,00	39.982.589,36
222	T	OBRIGAÇÕES A LONGO PRAZO	1.221.200,49	0,00	0,00	1.221.200,49
948		Fornecedores em rec.judicial	1.221.200,49	0,00	0,00	1.221.200,49
690	T	OBRIGAÇÕES A LONGO PRAZO	38.761.388,87	0,00	0,00	38.761.388,87
859		Adiantamentos	1.734,99	0,00	0,00	1.734,99
927		Parcelamento icms st MG	289.127,10	0,00	0,00	289.127,10
950		Valle Miranda usd	2.586.350,00	0,00	0,00	2.586.350,00
951		Parcelamento st SP	7.113.424,18	0,00	0,00	7.113.424,18
952		Juros parcelamento	56.272,31	0,00	0,00	56.272,31
956		Bic banco 141065805	484.731,00	0,00	0,00	484.731,00
957		Banco fibra contrato	906.973,83	0,00	0,00	906.973,83
958		Banco safra	711.215,48	0,00	0,00	711.215,48
959		Banco ABC	434.126,65	0,00	0,00	434.126,65
960		Bradesco if 2013	10.136.855,79	0,00	0,00	10.136.855,79
961		Banco Sofisa	555.116,61	0,00	0,00	555.116,61
962		Jose eduardo simao	883.242,07	0,00	0,00	883.242,07
964		Banco do brasil	332.300,71	0,00	0,00	332.300,71
965		Santander	688.000,54	0,00	0,00	688.000,54
966		Itau	212.798,57	0,00	0,00	212.798,57
967		Bradesco	13.369.119,04	0,00	0,00	13.369.119,04
225	T	PATRIMÔNIO LÍQUIDO	(40.822.488,48)	0,00	0,00	(40.822.488,48)
226	T	CAPITAL	20.468.345,00	0,00	0,00	20.468.345,00
227	T	CAPITAL SOCIAL	20.468.345,00	0,00	0,00	20.468.345,00
228		Capital Social Subscrito	20.468.345,00	0,00	0,00	20.468.345,00
248	T	LUCROS OU PREJUÍZOS ACUMULADOS	(61.290.833,48)	0,00	0,00	(61.290.833,48)
249	T	LUCROS OU PREJUÍZOS ACUMULADOS	(61.290.833,48)	0,00	0,00	(61.290.833,48)
250		Lucros Acumulados	2.364.823,32	0,00	0,00	2.364.823,32
251		Prejuizos Acumulados	(63.655.656,80)	0,00	0,00	(63.655.656,80)

**Balancete de 01/06/2021 a 30/06/2021**

Empresa: 257 - AMPEX BRASIL EMPREEND COM INDUSTRIALIZACAO E PARTICIPACOES LTDA EM RECUPERACAO JUDICIAL

Itajaí/SC - CNPJ:10.242.889/0001-77

Conta	Tipo	Nome da conta contábil	Saldo anterior	Débito	Crédito	Saldo atual
259	T	RECEITAS	3.103.257,57	0,00	0,00	3.103.257,57
304	T	OUTRAS RECEITAS	3.103.257,57	0,00	0,00	3.103.257,57
323	T	DEDUÇÕES DAS ALIENAÇÕES DE BENS	3.103.257,57	0,00	0,00	3.103.257,57
327	T	CUSTO DA ALIENAÇÃO DE IMOBILIZADO	3.103.257,57	0,00	0,00	3.103.257,57
331		Custo da Alienação Imóveis	3.103.257,57	0,00	0,00	3.103.257,57



Conta	Tipo	Nome da conta contábil	Saldo anterior	Débito	Crédito	Saldo atual
335	T	CUSTOS E DESPESAS	1.340.599,97	22.773,09	0,00	1.363.373,06
453	T	DESPESAS OPERACIONAIS	595.818,16	22.773,09	0,00	618.591,25
454	T	DESPESAS ADMINISTRATIVAS	595.137,77	22.701,09	0,00	617.838,86
472	T	DESPESAS GERAIS	595.137,77	22.701,09	0,00	617.838,86
623		Plano De Saude	22.454,46	5.945,32	0,00	28.399,78
633		Honorarios	0,00	6.500,08	0,00	6.500,08
637		Alvara/lptu	671,40	0,00	0,00	671,40
639		Taxas/Emoluentes	942,55	619,00	0,00	1.561,55
553		Serviços de Terceiros - Pessoa Jurídica	538.132,16	1.739,49	0,00	539.871,65
677		Condominio	30.028,20	0,00	0,00	30.028,20
447		Serviço de terceiros	2.909,00	7.897,20	0,00	10.806,20
558	T	DESPESAS OPERACIONAIS FINANCEIRAS	680,39	72,00	0,00	752,39
562	T	DESPESAS FINANCEIRAS	680,39	72,00	0,00	752,39
563		Juros	15,44	0,00	0,00	15,44
565		Despesas Bancárias	664,95	72,00	0,00	736,95
599	T	CONTAS DE FECHAMENTO DE BALANÇO	744.781,81	0,00	0,00	744.781,81
604	T	PROVISÕES P/IMPOSTOS S/LUCRO	744.781,81	0,00	0,00	744.781,81
605	T	PROVISÕES P/IMPOSTOS S/LUCROS	465.488,63	0,00	0,00	465.488,63
606		Provisão P/ IRPJ	465.488,63	0,00	0,00	465.488,63
607	T	PROVISÕES P/CONTRIBUIÇÕES S/LUCROS	279.293,18	0,00	0,00	279.293,18
608		Provisão P/ Contribuição Social	279.293,18	0,00	0,00	279.293,18

## Resumo

ATIVO	13.912.225,03	PASSIVO	12.172.340,52
CUSTOS E DESPESAS	1.363.373,06	RECEITAS	3.103.257,57

Total de débitos	558.504,17	Total de créditos	558.504,17
------------------	------------	-------------------	------------

Diferença entre débito e crédito	0,00
----------------------------------	------

Lucro do período	1.739.884,51
------------------	--------------

JS ORGANIZACAO CONTABIL LTDA  
SILVIO CUSTODIO  
TEC.CONTABIL  
CPF: 666.573.779-91  
CRC: 1.SC-015884/O-8

JOSE EDUARDO SIMÃO  
Administrador(a)  
CPF: 523.684.598-04

**Balancete de 01/06/2021 a 30/06/2021**

Página: 1

Empresa: 265 - CANTO VERMELHO LTDA

Itajaí/SC - CNPJ:15.824.770/0001-26

Conta	Tipo	Nome da conta contábil	Saldo anterior	Débito	Crédito	Saldo atual
1	T	ATIVO	8.588.430,51	478.481,73	830.089,88	8.236.822,36
2	T	ATIVO CIRCULANTE	6.232.570,08	400.399,94	550.942,64	6.082.027,38
3	T	DISPONIBILIDADES	6.232.570,08	400.399,94	550.942,64	6.082.027,38
4	T	CAIXA	45,86	0,00	0,00	45,86
5		Caixa	45,86	0,00	0,00	45,86
6	T	BANCOS CONTA MOVIMENTO	1,00	275.721,32	275.721,32	1,00
9		Bradesco S/A	1,00	275.721,32	275.721,32	1,00
11	T	APLICAÇÕES DE LIQUIDEZ IMEDIATA - FAF	6.232.523,22	124.678,62	275.221,32	6.081.980,52
645		Banco bradesco	20.189,43	124.678,62	95.221,32	49.646,73
675		Banco Bradesco inv.	6.212.333,79	0,00	180.000,00	6.032.333,79
78	T	ATIVO NÃO CIRCULANTE	2.355.860,43	78.081,79	279.147,24	2.154.794,98
79	T	ATIVO REALIZÁVEL A LONGO PRAZO	2.354.153,37	78.081,79	279.130,00	2.153.105,16
80	T	TÍTULOS A RECEBER E ENCARGOS DE TERC.	2.354.153,37	78.081,79	279.130,00	2.153.105,16
977		Ampex Brasil Emp.	1.162.018,44	20.747,07	0,00	1.182.765,51
979		Jose Eduardo Simao	1.192.134,93	57.334,72	279.130,00	970.339,65
96	T	IMOBILIZADO	1.707,06	0,00	17,24	1.689,82
97	T	BENS E DIREITOS EM USO	2.069,10	0,00	0,00	2.069,10
103		Computadores e periféricos	2.069,10	0,00	0,00	2.069,10
115	T	(-) DEPRECIÇÃO ACUMULADA	(362,04)	0,00	17,24	(379,28)
121		(-) Computadores Periféricos	(362,04)	0,00	17,24	(379,28)

Conta	Tipo	Nome da conta contábil	Saldo anterior	Débito	Crédito	Saldo atual
144	T	PASSIVO	8.734.044,43	350.600,00	0,00	8.383.444,43
145	T	PASSIVO CIRCULANTE	23.489,63	600,00	0,00	22.889,63
146	T	FORNECEDORES	1.100,00	600,00	0,00	500,00
147	T	FORNECEDORES	1.100,00	600,00	0,00	500,00
148		Fornecedores	1.100,00	600,00	0,00	500,00
182	T	OBRIGAÇÕES TRIBUTÁRIAS	22.389,63	0,00	0,00	22.389,63
189	T	IMPOSTOS E CONTRIBUIÇÕES SOBRE O LUCRO	22.389,63	0,00	0,00	22.389,63
190		IRPJ a Pagar	14.019,91	0,00	0,00	14.019,91
192		Contribuição Social s/Lucro Presumido a Pagar	8.369,72	0,00	0,00	8.369,72
220	T	PASSIVO NÃO CIRCULANTE	7.052.333,79	350.000,00	0,00	6.702.333,79
221	T	EXIGIVEL A LONGO PRAZO	7.052.333,79	350.000,00	0,00	6.702.333,79
690	T	OBRIGAÇÕES A LONGO PRAZO	7.052.333,79	350.000,00	0,00	6.702.333,79
996		Operações De Mutúo	7.052.333,79	350.000,00	0,00	6.702.333,79
225	T	PATRIMÔNIO LÍQUIDO	1.658.221,01	0,00	0,00	1.658.221,01
226	T	CAPITAL	1.642.332,76	0,00	0,00	1.642.332,76
227	T	CAPITAL SOCIAL	1.642.332,76	0,00	0,00	1.642.332,76
679		Aportes	1.641.332,76	0,00	0,00	1.641.332,76
685		Capital Social	1.000,00	0,00	0,00	1.000,00
248	T	LUCROS OU PREJUÍZOS ACUMULADOS	15.888,25	0,00	0,00	15.888,25
249	T	LUCROS OU PREJUÍZOS ACUMULADOS	15.888,25	0,00	0,00	15.888,25
250		Lucros Acumulados	15.888,25	0,00	0,00	15.888,25

**Balancete de 01/06/2021 a 30/06/2021**

Empresa: 265 - CANTO VERMELHO LTDA

Itajaí/SC - CNPJ:15.824.770/0001-26

Conta	Tipo	Nome da conta contábil	Saldo anterior	Débito	Crédito	Saldo atual
259	T	RECEITAS	432,49	0,00	4,49	436,98
260	T	RECEITAS OPERACIONAIS	432,49	0,00	4,49	436,98
286	T	RECEITAS FINANCEIRAS	432,49	0,00	4,49	436,98
290	T	GANHOS COM APLICAÇÕES FINANCEIRAS	432,49	0,00	4,49	436,98
291		Rendimentos de aplicacao	432,49	0,00	4,49	436,98



Conta	Tipo	Nome da conta contábil	Saldo anterior	Débito	Crédito	Saldo atual
335	T	CUSTOS E DESPESAS	146.046,41	1.012,64	0,00	147.059,05
453	T	DESPESAS OPERACIONAIS	146.046,41	1.012,64	0,00	147.059,05
454	T	DESPESAS ADMINISTRATIVAS	144.701,46	636,24	0,00	145.337,70
472	T	DESPESAS GERAIS	144.701,46	636,24	0,00	145.337,70
483		Depreciações e Amortizações	86,20	17,24	0,00	103,44
489		Serviços de Terceiros - Pessoa Jurídica	9.500,00	0,00	0,00	9.500,00
633		Honorarios	1.045,00	0,00	0,00	1.045,00
639		Taxas/Emoluentes	24,00	619,00	0,00	643,00
553		Serviços de Terceiros - Pessoa Jurídica	124.546,26	0,00	0,00	124.546,26
447		Serviço de terceiros	9.500,00	0,00	0,00	9.500,00
558	T	DESPESAS OPERACIONAIS FINANCEIRAS	1.344,95	376,40	0,00	1.721,35
562	T	DESPESAS FINANCEIRAS	1.344,95	376,40	0,00	1.721,35
565		Despesas Bancárias	1.344,95	376,40	0,00	1.721,35

Resumo

ATIVO	8.236.822,36	PASSIVO	8.383.444,43
CUSTOS E DESPESAS	147.059,05	RECEITAS	436,98

Total de débitos 830.094,37 Total de créditos 830.094,37

Diferença entre débito e crédito 0,00

Prejuízo do período 146.622,07

JS ORGANIZACAO CONTABIL LTDA  
SILVIO CUSTODIO  
TEC.CONTABIL  
CPF: 666.573.779-91  
CRC: 1.SC-015884/O-8

JOSE EDUARDO SIMÃO  
Sócio(a) - Administrador(a)  
CPF: 523.684.598-04

**Balancete de 01/07/2021 a 31/07/2021**

Página: 1

Empresa: 265 - CANTO VERMELHO LTDA

Itajaí/SC - CNPJ:15.824.770/0001-26

Conta	Tipo	Nome da conta contábil	Saldo anterior	Débito	Crédito	Saldo atual
1	T	ATIVO	8.236.822,36	480.774,37	440.012,18	8.277.584,55
2	T	ATIVO CIRCULANTE	6.082.027,38	294.743,74	434.358,10	5.942.413,02
3	T	DISPONIBILIDADES	6.082.027,38	294.743,74	434.358,10	5.942.413,02
4	T	CAIXA	45,86	0,00	0,00	45,86
5		Caixa	45,86	0,00	0,00	45,86
6	T	BANCOS CONTA MOVIMENTO	1,00	219.997,47	219.997,47	1,00
9		Bradesco S/A	1,00	219.997,47	219.997,47	1,00
11	T	APLICAÇÕES DE LIQUIDEZ IMEDIATA - FAF	6.081.980,52	74.746,27	214.360,63	5.942.366,16
645		Banco bradesco	49.646,73	74.746,27	124.360,63	32,37
675		Banco Bradesco inv.	6.032.333,79	0,00	90.000,00	5.942.333,79
78	T	ATIVO NÃO CIRCULANTE	2.154.794,98	186.030,63	5.654,08	2.335.171,53
79	T	ATIVO REALIZÁVEL A LONGO PRAZO	2.153.105,16	186.030,63	5.636,84	2.333.498,95
80	T	TÍTULOS A RECEBER E ENCARGOS DE TERC.	2.153.105,16	186.030,63	5.636,84	2.333.498,95
977		Ampex Brasil Emp.	1.182.765,51	136.533,79	0,00	1.319.299,30
979		Jose Eduardo Simao	970.339,65	49.496,84	5.636,84	1.014.199,65
96	T	IMOBILIZADO	1.689,82	0,00	17,24	1.672,58
97	T	BENS E DIREITOS EM USO	2.069,10	0,00	0,00	2.069,10
103		Computadores e periféricos	2.069,10	0,00	0,00	2.069,10
115	T	(-) DEPRECIÇÃO ACUMULADA	(379,28)	0,00	17,24	(396,52)
121		(-) Computadores Periféricos	(379,28)	0,00	17,24	(396,52)

Conta	Tipo	Nome da conta contábil	Saldo anterior	Débito	Crédito	Saldo atual
144	T	PASSIVO	8.383.444,43	71.100,00	114.800,00	8.427.144,43
145	T	PASSIVO CIRCULANTE	22.889,63	1.100,00	1.100,00	22.889,63
146	T	FORNECEDORES	500,00	1.100,00	1.100,00	500,00
147	T	FORNECEDORES	500,00	1.100,00	1.100,00	500,00
148		Fornecedores	500,00	1.100,00	1.100,00	500,00
182	T	OBRIGAÇÕES TRIBUTÁRIAS	22.389,63	0,00	0,00	22.389,63
189	T	IMPOSTOS E CONTRIBUIÇÕES SOBRE O LUCRO	22.389,63	0,00	0,00	22.389,63
190		IRPJ a Pagar	14.019,91	0,00	0,00	14.019,91
192		Contribuição Social s/Lucro Presumido a Pagar	8.369,72	0,00	0,00	8.369,72
220	T	PASSIVO NÃO CIRCULANTE	6.702.333,79	70.000,00	113.700,00	6.746.033,79
221	T	EXIGIVEL A LONGO PRAZO	6.702.333,79	70.000,00	113.700,00	6.746.033,79
690	T	OBRIGAÇÕES A LONGO PRAZO	6.702.333,79	70.000,00	113.700,00	6.746.033,79
996		Operações De Mutúo	6.702.333,79	70.000,00	113.700,00	6.746.033,79
225	T	PATRIMÔNIO LÍQUIDO	1.658.221,01	0,00	0,00	1.658.221,01
226	T	CAPITAL	1.642.332,76	0,00	0,00	1.642.332,76
227	T	CAPITAL SOCIAL	1.642.332,76	0,00	0,00	1.642.332,76
679		Aportes	1.641.332,76	0,00	0,00	1.641.332,76
685		Capital Social	1.000,00	0,00	0,00	1.000,00
248	T	LUCROS OU PREJUÍZOS ACUMULADOS	15.888,25	0,00	0,00	15.888,25
249	T	LUCROS OU PREJUÍZOS ACUMULADOS	15.888,25	0,00	0,00	15.888,25
250		Lucros Acumulados	15.888,25	0,00	0,00	15.888,25

**Balancete de 01/07/2021 a 31/07/2021**

Empresa: 265 - CANTO VERMELHO LTDA

Itajaí/SC - CNPJ:15.824.770/0001-26

Conta	Tipo	Nome da conta contábil	Saldo anterior	Débito	Crédito	Saldo atual
259	T	RECEITAS	436,98	0,00	5,77	442,75
260	T	RECEITAS OPERACIONAIS	436,98	0,00	5,77	442,75
286	T	RECEITAS FINANCEIRAS	436,98	0,00	5,77	442,75
290	T	GANHOS COM APLICAÇÕES FINANCEIRAS	436,98	0,00	5,77	442,75
291		Rendimentos de aplicacao	436,98	0,00	5,77	442,75



Conta	Tipo	Nome da conta contábil	Saldo anterior	Débito	Crédito	Saldo atual
335	T	CUSTOS E DESPESAS	147.059,05	2.943,58	0,00	150.002,63
453	T	DESPESAS OPERACIONAIS	147.059,05	2.943,58	0,00	150.002,63
454	T	DESPESAS ADMINISTRATIVAS	145.337,70	2.856,73	0,00	148.194,43
472	T	DESPESAS GERAIS	145.337,70	2.856,73	0,00	148.194,43
481		Manutenção e conservação	0,00	1.739,49	0,00	1.739,49
483		Depreciações e Amortizações	103,44	17,24	0,00	120,68
489		Serviços de Terceiros - Pessoa Jurídica	9.500,00	0,00	0,00	9.500,00
633		Honorários	1.045,00	0,00	0,00	1.045,00
639		Taxas/Emoluentes	643,00	0,00	0,00	643,00
553		Serviços de Terceiros - Pessoa Jurídica	124.546,26	1.100,00	0,00	125.646,26
447		Serviço de terceiros	9.500,00	0,00	0,00	9.500,00
558	T	DESPESAS OPERACIONAIS FINANCEIRAS	1.721,35	86,85	0,00	1.808,20
562	T	DESPESAS FINANCEIRAS	1.721,35	86,85	0,00	1.808,20
565		Despesas Bancárias	1.721,35	86,85	0,00	1.808,20

Resumo

ATIVO	8.277.584,55	PASSIVO	8.427.144,43
CUSTOS E DESPESAS	150.002,63	RECEITAS	442,75
Total de débitos	554.817,95	Total de créditos	554.817,95

Diferença entre débito e crédito 0,00

Prejuízo do período 149.559,88

JS ORGANIZACAO CONTABIL LTDA  
SILVIO CUSTODIO  
TEC.CONTABIL  
CPF: 666.573.779-91  
CRC: 1.SC-015884/O-8

JOSE EDUARDO SIMÃO  
Sócio(a) - Administrador(a)  
CPF: 523.684.598-04

**Balancete de 01/07/2021 a 31/07/2021**

Página: 1

Empresa: 257 - AMPEX BRASIL EMPREEND COM INDUSTRIALIZACAO E PARTICIPACOES LTDA EM RECUPERACAO JUDICIAL

Itajaí/SC - CNPJ:10.242.889/0001-77

Conta	Tipo	Nome da conta contábil	Saldo anterior	Débito	Crédito	Saldo atual
1	T	ATIVO	13.912.225,03	220.047,47	220.058,42	13.912.214,08
2	T	ATIVO CIRCULANTE	2.972.228,56	50,00	60,95	2.972.217,61
3	T	DISPONIBILIDADES	126.122,93	50,00	60,95	126.111,98
4	T	CAIXA	53,91	0,00	0,00	53,91
5		Caixa	53,91	0,00	0,00	53,91
6	T	BANCOS CONTA MOVIMENTO	126.069,02	50,00	60,95	126.058,07
9		Bradesco S/A	28,00	50,00	60,95	17,05
872		Banco citi (Bloq.judicial)	78.097,28	0,00	0,00	78.097,28
873		Banco Bradesco 2413-9 (Bloq.judicial)	47.276,03	0,00	0,00	47.276,03
874		Banco Daycoval (Bloq.judicial)	368,73	0,00	0,00	368,73
875		Banco Bradesco 153000-3 (Bloq.judicial)	298,98	0,00	0,00	298,98
14	T	DIREITOS REALIZÁVEIS A CURTO PRAZO	2.846.105,63	0,00	0,00	2.846.105,63
15	T	CLIENTES NACIONAIS	497.711,57	0,00	0,00	497.711,57
16		Clientes nacionais	497.711,57	0,00	0,00	497.711,57
32	T	ADIANTAMENTOS	1.095.550,97	0,00	0,00	1.095.550,97
37		Adiantamento a fornecedores	366.482,41	0,00	0,00	366.482,41
646		Adiantamentos	729.068,56	0,00	0,00	729.068,56
40	T	TRIBUTOS E CONTRIBUIÇÕES A COMPENSAR	518.432,66	0,00	0,00	518.432,66
41		ICMS a Recuperar	401.304,70	0,00	0,00	401.304,70
43		IRRF a Recuperar	20.612,27	0,00	0,00	20.612,27
46		PIS a Recuperar	26.351,74	0,00	0,00	26.351,74
47		COFINS a Recuperar	47.016,01	0,00	0,00	47.016,01
49		INSS a Recuperar	1.279,48	0,00	0,00	1.279,48
902		ICMS Rec.(Pernambuco)	21.868,46	0,00	0,00	21.868,46
52	T	EMPRÉSTIMOS	734.410,43	0,00	0,00	734.410,43
53		Instituição financeira	734.410,43	0,00	0,00	734.410,43
78	T	ATIVO NÃO CIRCULANTE	10.939.996,47	219.997,47	219.997,47	10.939.996,47
79	T	ATIVO REALIZÁVEL A LONGO PRAZO	10.915.495,11	219.997,47	219.997,47	10.915.495,11
80	T	TÍTULOS A RECEBER E ENCARGOS DE TERC.	6.702.333,79	0,00	0,00	6.702.333,79
763		Caução	6.702.333,79	0,00	0,00	6.702.333,79
82	T	DEPÓSITOS JUDICIAIS	6.979,55	0,00	0,00	6.979,55
738		Deposito judicial	6.979,55	0,00	0,00	6.979,55
85	T	CLIENTES LONGO PRAZO	596.866,06	0,00	0,00	596.866,06
87		Clientes longo prazo	596.866,06	0,00	0,00	596.866,06
91	T	TÍTULOS DE CAPITALIZAÇÃO	3.609.315,71	219.997,47	219.997,47	3.609.315,71
921		C/Correntes	3.609.315,71	219.997,47	219.997,47	3.609.315,71
93	T	INVESTIMENTOS	24.501,36	0,00	0,00	24.501,36
94	T	INVESTIMENTOS EM COLIG.E CONTROLADAS	24.501,36	0,00	0,00	24.501,36
924		Consortio-matriz	24.501,36	0,00	0,00	24.501,36
96	T	IMOBILIZADO	0,00	0,00	0,00	0,00
97	T	BENS E DIREITOS EM USO	223.564,55	0,00	0,00	223.564,55
102		Veículos	223.564,55	0,00	0,00	223.564,55
115	T	(-) DEPRECIACÃO ACUMULADA	(223.564,55)	0,00	0,00	(223.564,55)
120		(-) Veículos	(223.564,55)	0,00	0,00	(223.564,55)

Empresa: 257 - AMPEX BRASIL EMPREEND COM INDUSTRIALIZACAO E PARTICIPACOES LTDA EM RECUPERACAO JUDICIAL

Itajaí/SC - CNPJ:10.242.889/0001-77

Conta	Tipo	Nome da conta contábil	Saldo anterior	Débito	Crédito	Saldo atual
144	T	PASSIVO	12.173.015,03	213.851,35	235.003,74	12.194.167,42
145	T	PASSIVO CIRCULANTE	13.012.914,15	213.851,35	235.003,74	13.034.066,54
146	T	FORNECEDORES	4.270.087,90	14.912,55	14.251,53	4.269.426,88
147	T	FORNECEDORES	4.195.283,21	14.912,55	14.251,53	4.194.622,19
148		Fornecedores	4.195.283,21	14.912,55	14.251,53	4.194.622,19
149	T	FORNECEDORES	74.804,69	0,00	0,00	74.804,69
150		Fornecedores dvs estados	1.348,04	0,00	0,00	1.348,04
653		Fornecedor do Exterior	73.456,65	0,00	0,00	73.456,65
151	T	EMPRÉSTIMOS E FINANCIAMENTOS	996.038,78	198.548,39	219.997,47	1.017.487,86
156	T	EMPRÉSTIMOS DE PESSOAS LIGADAS	996.038,78	198.548,39	219.997,47	1.017.487,86
877		C/C Socios	744.824,28	82.071,55	126.080,70	788.833,43
932		Jose Eduardo simao CP (Rj)	251.214,50	116.476,84	93.916,77	228.654,43
158	T	OBRIGAÇÕES TRABALHISTAS	287.611,30	0,00	0,00	287.611,30
170	T	ENCARGOS SOCIAIS A PAGAR	287.611,30	0,00	0,00	287.611,30
171		INSS a pagar	287.488,63	0,00	0,00	287.488,63
173		Contribuições Sindicais a Pagar	122,67	0,00	0,00	122,67
182	T	OBRIGAÇÕES TRIBUTÁRIAS	6.883.917,11	390,41	754,74	6.884.281,44
183	T	IMPOSTOS RETIDOS A RECOLHER	81.845,92	390,41	754,74	82.210,25
184		IRRF a Recolher - Pessoa Física	8.418,51	60,00	0,00	8.358,51
185		IRRF a Recolher - Pessoa Jurídica	2.787,17	0,00	0,00	2.787,17
186		ISS Retido a Recolher	28.972,77	144,41	16,74	28.845,10
187		IRRF a Recolher - Contribuintes	696,61	0,00	180,00	876,61
655		Pis/Cofins/Cs	5.540,58	186,00	558,00	5.912,58
673		INSS RETIDO A RECOLHER	35.430,28	0,00	0,00	35.430,28
194	T	IMPOSTOS E CONTRIBUIÇÕES S/RECEITAS	6.802.071,19	0,00	0,00	6.802.071,19
196		COFINS a Pagar	354.358,37	0,00	0,00	354.358,37
197		PIS a Pagar	76.506,56	0,00	0,00	76.506,56
910		Icms st PE	144.070,72	0,00	0,00	144.070,72
912		Icms importação (AM)	62.382,07	0,00	0,00	62.382,07
913		ST a recolher (SP)	5.852.531,73	0,00	0,00	5.852.531,73
915		ST a recolher (MG)	110.957,22	0,00	0,00	110.957,22
916		ST a recolher (PR)	57.777,43	0,00	0,00	57.777,43
918		ST a recolher (RS)	96.340,86	0,00	0,00	96.340,86
919		ST a recolher (SC)	5.909,97	0,00	0,00	5.909,97
922		ICMS diferencial de aliquota	28.401,23	0,00	0,00	28.401,23
923		ST a recolher (RJ)	12.835,03	0,00	0,00	12.835,03
204	T	CONTAS A RECEBER/PAGAR	575.259,06	0,00	0,00	575.259,06
210	T	DEMAIS CONTAS A PAGAR	437.676,53	0,00	0,00	437.676,53
213		Aluguel a Pagar	531,08	0,00	0,00	531,08
735		Parcelamento	425.653,88	0,00	0,00	425.653,88
968		Juros parc.	11.491,57	0,00	0,00	11.491,57
214	T	OBRIGAÇÕES COM TERCEIROS	137.582,53	0,00	0,00	137.582,53
215		Adiantamento de Clientes	137.582,53	0,00	0,00	137.582,53
220	T	PASSIVO NÃO CIRCULANTE	39.982.589,36	0,00	0,00	39.982.589,36
221	T	EXIGIVEL A LONGO PRAZO	39.982.589,36	0,00	0,00	39.982.589,36
222	T	OBRIGAÇÕES A LONGO PRAZO	1.221.200,49	0,00	0,00	1.221.200,49
948		Fornecedores em rec.judicial	1.221.200,49	0,00	0,00	1.221.200,49
690	T	OBRIGAÇÕES A LONGO PRAZO	38.761.388,87	0,00	0,00	38.761.388,87
859		Adiantamentos	1.734,99	0,00	0,00	1.734,99
927		Parcelamento icms st MG	289.127,10	0,00	0,00	289.127,10
950		Valle Miranda usd	2.586.350,00	0,00	0,00	2.586.350,00
951		Parcelamento st SP	7.113.424,18	0,00	0,00	7.113.424,18
952		Juros parcelamento	56.272,31	0,00	0,00	56.272,31
956		Bic banco 141065805	484.731,00	0,00	0,00	484.731,00
957		Banco fibra contrato	906.973,83	0,00	0,00	906.973,83
958		Banco safra	711.215,48	0,00	0,00	711.215,48
959		Banco ABC	434.126,65	0,00	0,00	434.126,65
960		Bradesco if 2013	10.136.855,79	0,00	0,00	10.136.855,79
961		Banco Sofisa	555.116,61	0,00	0,00	555.116,61
962		Jose eduardo simao	883.242,07	0,00	0,00	883.242,07
964		Banco do brasil	332.300,71	0,00	0,00	332.300,71
965		Santander	688.000,54	0,00	0,00	688.000,54
966		Itau	212.798,57	0,00	0,00	212.798,57
967		Bradesco	13.369.119,04	0,00	0,00	13.369.119,04
225	T	PATRIMÔNIO LÍQUIDO	(40.822.488,48)	0,00	0,00	(40.822.488,48)
226	T	CAPITAL	20.468.345,00	0,00	0,00	20.468.345,00
227	T	CAPITAL SOCIAL	20.468.345,00	0,00	0,00	20.468.345,00
228		Capital Social Subscrito	20.468.345,00	0,00	0,00	20.468.345,00
248	T	LUCROS OU PREJUÍZOS ACUMULADOS	(61.290.833,48)	0,00	0,00	(61.290.833,48)
249	T	LUCROS OU PREJUÍZOS ACUMULADOS	(61.290.833,48)	0,00	0,00	(61.290.833,48)
250		Lucros Acumulados	2.364.823,32	0,00	0,00	2.364.823,32
251		Prejuizos Acumulados	(63.655.656,80)	0,00	0,00	(63.655.656,80)

**Balancete de 01/07/2021 a 31/07/2021**

Empresa: 257 - AMPEX BRASIL EMPREEND COM INDUSTRIALIZACAO E PARTICIPACOES LTDA EM RECUPERACAO JUDICIAL

Itajaí/SC - CNPJ:10.242.889/0001-77

Conta	Tipo	Nome da conta contábil	Saldo anterior	Débito	Crédito	Saldo atual
259	T	RECEITAS	3.103.257,57	0,00	0,00	3.103.257,57
304	T	OUTRAS RECEITAS	3.103.257,57	0,00	0,00	3.103.257,57
323	T	DEDUÇÕES DAS ALIENAÇÕES DE BENS	3.103.257,57	0,00	0,00	3.103.257,57
327	T	CUSTO DA ALIENAÇÃO DE IMOBILIZADO	3.103.257,57	0,00	0,00	3.103.257,57
331		Custo da Alienação Imóveis	3.103.257,57	0,00	0,00	3.103.257,57



Conta	Tipo	Nome da conta contábil	Saldo anterior	Débito	Crédito	Saldo atual
335	T	CUSTOS E DESPESAS	1.364.047,57	21.163,34	0,00	1.385.210,91
453	T	DESPESAS OPERACIONAIS	619.265,76	21.163,34	0,00	640.429,10
454	T	DESPESAS ADMINISTRATIVAS	618.513,37	21.009,85	0,00	639.523,22
472	T	DESPESAS GERAIS	618.513,37	21.009,85	0,00	639.523,22
623		Plano De Saude	28.399,78	5.945,32	0,00	34.345,10
633		Honorarios	6.500,08	0,00	0,00	6.500,08
637		Alvara/lptu	671,40	0,00	0,00	671,40
639		Taxas/Emoluentes	1.561,55	75,00	0,00	1.636,55
553		Serviços de Terceiros - Pessoa Jurídica	540.546,16	14.989,53	0,00	555.535,69
677		Condominio	30.028,20	0,00	0,00	30.028,20
447		Serviço de terceiros	10.806,20	0,00	0,00	10.806,20
558	T	DESPESAS OPERACIONAIS FINANCEIRAS	752,39	153,49	0,00	905,88
562	T	DESPESAS FINANCEIRAS	752,39	153,49	0,00	905,88
563		Juros	15,44	16,74	0,00	32,18
565		Despesas Bancárias	736,95	136,75	0,00	873,70
599	T	CONTAS DE FECHAMENTO DE BALANÇO	744.781,81	0,00	0,00	744.781,81
604	T	PROVISÕES P/IMPOSTOS S/LUCRO	744.781,81	0,00	0,00	744.781,81
605	T	PROVISÕES P/IMPOSTOS S/LUCROS	465.488,63	0,00	0,00	465.488,63
606		Provisão P/ IRPJ	465.488,63	0,00	0,00	465.488,63
607	T	PROVISÕES P/CONTRIBUIÇÕES S/LUCROS	279.293,18	0,00	0,00	279.293,18
608		Provisão P/ Contribuição Social	279.293,18	0,00	0,00	279.293,18

Resumo

ATIVO	13.912.214,08	PASSIVO	12.194.167,42
CUSTOS E DESPESAS	1.385.210,91	RECEITAS	3.103.257,57
Total de débitos	455.062,16	Total de créditos	455.062,16
Diferença entre débito e crédito			0,00
Lucro do período			1.718.046,66

JS ORGANIZACAO CONTABIL LTDA  
SILVIO CUSTODIO  
TEC.CONTABIL  
CPF: 666.573.779-91  
CRC: 1.SC-015884/O-8

JOSE EDUARDO SIMÃO  
Administrador(a)  
CPF: 523.684.598-04

**Balancete de 01/08/2021 a 31/08/2021**

Empresa: 265 - CANTO VERMELHO LTDA

Página: 1

Itajaí/SC - CNPJ:15.824.770/0001-26

Conta	Tipo	Nome da conta contábil	Saldo anterior	Débito	Crédito	Saldo atual
1	T	ATIVO	8.277.584,55	250.362,31	333.102,11	8.194.844,75
2	T	ATIVO CIRCULANTE	5.942.413,02	140.973,31	135.802,11	5.947.584,22
3	T	DISPONIBILIDADES	5.942.413,02	140.973,31	135.802,11	5.947.584,22
4	T	CAIXA	45,86	0,00	0,00	45,86
5		Caixa	45,86	0,00	0,00	45,86
6	T	BANCOS CONTA MOVIMENTO	1,00	125.265,53	125.336,58	(70,05)
9		Bradesco S/A	1,00	125.265,53	125.336,58	(70,05)
11	T	APLICAÇÕES DE LIQUIDEZ IMEDIATA - FAF	5.942.366,16	15.707,78	10.465,53	5.947.608,41
645		Banco bradesco	32,37	15.707,78	10.465,53	5.274,62
675		Banco Bradesco inv.	5.942.333,79	0,00	0,00	5.942.333,79
78	T	ATIVO NÃO CIRCULANTE	2.335.171,53	109.389,00	197.300,00	2.247.260,53
79	T	ATIVO REALIZÁVEL A LONGO PRAZO	2.333.498,95	109.389,00	197.300,00	2.245.587,95
80	T	TÍTULOS A RECEBER E ENCARGOS DE TERC.	2.333.498,95	109.389,00	197.300,00	2.245.587,95
977		Ampex Brasil Emp.	1.319.299,30	29.859,00	197.300,00	1.151.858,30
979		Jose Eduardo Simao	1.014.199,65	79.530,00	0,00	1.093.729,65
96	T	IMOBILIZADO	1.672,58	0,00	0,00	1.672,58
97	T	BENS E DIREITOS EM USO	2.069,10	0,00	0,00	2.069,10
103		Computadores e periféricos	2.069,10	0,00	0,00	2.069,10
115	T	(-) DEPRECIÇÃO ACUMULADA	(396,52)	0,00	0,00	(396,52)
121		(-) Computadores Periféricos	(396,52)	0,00	0,00	(396,52)

Conta	Tipo	Nome da conta contábil	Saldo anterior	Débito	Crédito	Saldo atual
144	T	PASSIVO	8.427.144,43	191.300,00	108.800,00	8.344.644,43
145	T	PASSIVO CIRCULANTE	22.889,63	0,00	0,00	22.889,63
146	T	FORNECEDORES	500,00	0,00	0,00	500,00
147	T	FORNECEDORES	500,00	0,00	0,00	500,00
148		Fornecedores	500,00	0,00	0,00	500,00
182	T	OBRIGAÇÕES TRIBUTÁRIAS	22.389,63	0,00	0,00	22.389,63
189	T	IMPOSTOS E CONTRIBUIÇÕES SOBRE O LUCRO	22.389,63	0,00	0,00	22.389,63
190		IRPJ a Pagar	14.019,91	0,00	0,00	14.019,91
192		Contribuição Social s/Lucro Presumido a Pagar	8.369,72	0,00	0,00	8.369,72
220	T	PASSIVO NÃO CIRCULANTE	6.746.033,79	191.300,00	108.800,00	6.663.533,79
221	T	EXIGIVEL A LONGO PRAZO	6.746.033,79	191.300,00	108.800,00	6.663.533,79
690	T	OBRIGAÇÕES A LONGO PRAZO	6.746.033,79	191.300,00	108.800,00	6.663.533,79
996		Operações De Mutúo	6.746.033,79	191.300,00	108.800,00	6.663.533,79
225	T	PATRIMÔNIO LÍQUIDO	1.658.221,01	0,00	0,00	1.658.221,01
226	T	CAPITAL	1.642.332,76	0,00	0,00	1.642.332,76
227	T	CAPITAL SOCIAL	1.642.332,76	0,00	0,00	1.642.332,76
679		Aportes	1.641.332,76	0,00	0,00	1.641.332,76
685		Capital Social	1.000,00	0,00	0,00	1.000,00
248	T	LUCROS OU PREJUÍZOS ACUMULADOS	15.888,25	0,00	0,00	15.888,25
249	T	LUCROS OU PREJUÍZOS ACUMULADOS	15.888,25	0,00	0,00	15.888,25
250		Lucros Acumulados	15.888,25	0,00	0,00	15.888,25

**Balancete de 01/08/2021 a 31/08/2021**

Empresa: 265 - CANTO VERMELHO LTDA

Itajaí/SC - CNPJ:15.824.770/0001-26

Conta	Tipo	Nome da conta contábil	Saldo anterior	Débito	Crédito	Saldo atual
259	T	RECEITAS	442,75	0,00	0,00	442,75
260	T	RECEITAS OPERACIONAIS	442,75	0,00	0,00	442,75
286	T	RECEITAS FINANCEIRAS	442,75	0,00	0,00	442,75
290	T	GANHOS COM APLICAÇÕES FINANCEIRAS	442,75	0,00	0,00	442,75
291		Rendimentos de aplicacao	442,75	0,00	0,00	442,75



Conta	Tipo	Nome da conta contábil	Saldo anterior	Débito	Crédito	Saldo atual
335	T	CUSTOS E DESPESAS	150.002,63	239,80	0,00	150.242,43
453	T	DESPESAS OPERACIONAIS	150.002,63	239,80	0,00	150.242,43
454	T	DESPESAS ADMINISTRATIVAS	148.194,43	6,75	0,00	148.201,18
472	T	DESPESAS GERAIS	148.194,43	6,75	0,00	148.201,18
481		Manutenção e conservação	1.739,49	0,00	0,00	1.739,49
483		Depreciações e Amortizações	120,68	0,00	0,00	120,68
489		Serviços de Terceiros - Pessoa Jurídica	9.500,00	0,00	0,00	9.500,00
633		Honorários	1.045,00	0,00	0,00	1.045,00
639		Taxas/Emoluentes	643,00	6,75	0,00	649,75
553		Serviços de Terceiros - Pessoa Jurídica	125.646,26	0,00	0,00	125.646,26
447		Serviço de terceiros	9.500,00	0,00	0,00	9.500,00
558	T	DESPESAS OPERACIONAIS FINANCEIRAS	1.808,20	233,05	0,00	2.041,25
562	T	DESPESAS FINANCEIRAS	1.808,20	233,05	0,00	2.041,25
565		Despesas Bancárias	1.808,20	233,05	0,00	2.041,25

Resumo

ATIVO	8.194.844,75	PASSIVO	8.344.644,43
CUSTOS E DESPESAS	150.242,43	RECEITAS	442,75
Total de débitos	441.902,11	Total de créditos	441.902,11

Diferença entre débito e crédito 0,00

Prejuízo do período 149.799,68

JS ORGANIZACAO CONTABIL LTDA  
SILVIO CUSTODIO  
TEC.CONTABIL  
CPF: 666.573.779-91  
CRC: 1.SC-015884/O-8

JOSE EDUARDO SIMÃO  
Sócio(a) - Administrador(a)  
CPF: 523.684.598-04

**Balancete de 01/08/2021 a 31/08/2021**

Página: 1

Empresa: 257 - SJ EDUARDO LTDA EM RECUPERAÇÃO JUDICIAL

Itajaí/SC - CNPJ:10.242.889/0001-77

Conta	Tipo	Nome da conta contábil	Saldo anterior	Débito	Crédito	Saldo atual
1	T	<b>ATIVO</b>	13.912.214,08	133.388,58	131.451,59	13.914.151,07
2	T	<b>ATIVO CIRCULANTE</b>	2.972.217,61	123,05	115,05	2.972.225,61
3	T	<b>DISPONIBILIDADES</b>	126.111,98	123,05	115,05	126.119,98
4	T	<b>CAIXA</b>	53,91	0,00	0,00	53,91
5		Caixa	53,91	0,00	0,00	53,91
6	T	<b>BANCOS CONTA MOVIMENTO</b>	126.058,07	123,05	115,05	126.066,07
9		Bradesco S/A	17,05	123,05	115,05	25,05
872		Banco citi (Bloq.judicial)	78.097,28	0,00	0,00	78.097,28
873		Banco Bradesco 2413-9 (Bloq.judicial)	47.276,03	0,00	0,00	47.276,03
874		Banco Daycoval (Bloq.judicial)	368,73	0,00	0,00	368,73
875		Banco Bradesco 153000-3 (Bloq.judicial)	298,98	0,00	0,00	298,98
14	T	<b>DIREITOS REALIZÁVEIS A CURTO PRAZO</b>	2.846.105,63	0,00	0,00	2.846.105,63
15	T	<b>CLIENTES NACIONAIS</b>	497.711,57	0,00	0,00	497.711,57
16		Clientes nacionais	497.711,57	0,00	0,00	497.711,57
32	T	<b>ADIANTAMENTOS</b>	1.095.550,97	0,00	0,00	1.095.550,97
37		Adiantamento a fornecedores	366.482,41	0,00	0,00	366.482,41
646		Adiantamentos	729.068,56	0,00	0,00	729.068,56
40	T	<b>TRIBUTOS E CONTRIBUIÇÕES A COMPENSAR</b>	518.432,66	0,00	0,00	518.432,66
41		ICMS a Recuperar	401.304,70	0,00	0,00	401.304,70
43		IRRF a Recuperar	20.612,27	0,00	0,00	20.612,27
46		PIS a Recuperar	26.351,74	0,00	0,00	26.351,74
47		COFINS a Recuperar	47.016,01	0,00	0,00	47.016,01
49		INSS a Recuperar	1.279,48	0,00	0,00	1.279,48
902		ICMS Rec.(Pernambuco)	21.868,46	0,00	0,00	21.868,46
52	T	<b>EMPRÉSTIMOS</b>	734.410,43	0,00	0,00	734.410,43
53		Instituição financeira	734.410,43	0,00	0,00	734.410,43
78	T	<b>ATIVO NÃO CIRCULANTE</b>	10.939.996,47	133.265,53	131.336,54	10.941.925,46
79	T	<b>ATIVO REALIZÁVEL A LONGO PRAZO</b>	10.915.495,11	133.265,53	125.336,54	10.923.424,10
80	T	<b>TÍTULOS A RECEBER E ENCARGOS DE TERC.</b>	6.702.333,79	0,00	0,00	6.702.333,79
763		Caução	6.702.333,79	0,00	0,00	6.702.333,79
82	T	<b>DEPÓSITOS JUDICIAIS</b>	6.979,55	0,00	0,00	6.979,55
738		Deposito judicial	6.979,55	0,00	0,00	6.979,55
85	T	<b>CLIENTES LONGO PRAZO</b>	596.866,06	0,00	0,00	596.866,06
87		Clientes longo prazo	596.866,06	0,00	0,00	596.866,06
91	T	<b>TÍTULOS DE CAPITALIZAÇÃO</b>	3.609.315,71	133.265,53	125.336,54	3.617.244,70
921		C/Correntes	3.609.315,71	133.265,53	125.336,54	3.617.244,70
93	T	<b>INVESTIMENTOS</b>	24.501,36	0,00	6.000,00	18.501,36
94	T	<b>INVESTIMENTOS EM COLIG.E CONTROLADAS</b>	24.501,36	0,00	6.000,00	18.501,36
924		Consortio-matriz	24.501,36	0,00	6.000,00	18.501,36
96	T	<b>IMOBILIZADO</b>	0,00	0,00	0,00	0,00
97	T	<b>BENS E DIREITOS EM USO</b>	223.564,55	0,00	0,00	223.564,55
102		Veículos	223.564,55	0,00	0,00	223.564,55
115	T	<b>(-) DEPRECIACÃO ACUMULADA</b>	(223.564,55)	0,00	0,00	(223.564,55)
120		(-) Veículos	(223.564,55)	0,00	0,00	(223.564,55)

Conta	Tipo	Nome da conta contábil	Saldo anterior	Débito	Crédito	Saldo atual
144	T	PASSIVO	12.194.841,93	112.670,65	132.405,02	12.214.576,30
145	T	PASSIVO CIRCULANTE	13.034.741,05	112.670,65	132.405,02	13.054.475,42
146	T	FORNECEDORES	4.270.101,39	8.775,57	4.893,49	4.266.219,31
147	T	FORNECEDORES	4.195.296,70	8.775,57	4.893,49	4.191.414,62
148		Fornecedores	4.195.296,70	8.775,57	4.893,49	4.191.414,62
149	T	FORNECEDORES	74.804,69	0,00	0,00	74.804,69
150		Fornecedores dvs estados	1.348,04	0,00	0,00	1.348,04
653		Fornecedor do Exterior	73.456,65	0,00	0,00	73.456,65
151	T	EMPRÉSTIMOS E FINANCIAMENTOS	1.017.487,86	103.157,08	127.265,53	1.041.596,31
156	T	EMPRÉSTIMOS DE PESSOAS LIGADAS	1.017.487,86	103.157,08	127.265,53	1.041.596,31
877		C/C Socios	788.833,43	17.666,54	54.561,67	825.728,56
932		Jose Eduardo simao CP (Rj)	228.654,43	85.490,54	72.703,86	215.867,75
158	T	OBRIGAÇÕES TRABALHISTAS	287.611,30	0,00	0,00	287.611,30
170	T	ENCARGOS SOCIAIS A PAGAR	287.611,30	0,00	0,00	287.611,30
171		INSS a pagar	287.488,63	0,00	0,00	287.488,63
173		Contribuições Sindicais a Pagar	122,67	0,00	0,00	122,67
182	T	OBRIGAÇÕES TRIBUTÁRIAS	6.884.281,44	738,00	246,00	6.883.789,44
183	T	IMPOSTOS RETIDOS A RECOLHER	82.210,25	738,00	246,00	81.718,25
184		IRRF a Recolher - Pessoa Física	8.358,51	0,00	0,00	8.358,51
185		IRRF a Recolher - Pessoa Jurídica	2.787,17	0,00	0,00	2.787,17
186		ISS Retido a Recolher	28.845,10	0,00	0,00	28.845,10
187		IRRF a Recolher - Contribuintes	876,61	180,00	60,00	756,61
655		Pis/Cofins/Cs	5.912,58	558,00	186,00	5.540,58
673		INSS RETIDO A RECOLHER	35.430,28	0,00	0,00	35.430,28
194	T	IMPOSTOS E CONTRIBUIÇÕES S/RECEITAS	6.802.071,19	0,00	0,00	6.802.071,19
196		COFINS a Pagar	354.358,37	0,00	0,00	354.358,37
197		PIS a Pagar	76.506,56	0,00	0,00	76.506,56
910		Icms st PE	144.070,72	0,00	0,00	144.070,72
912		Icms importação (AM)	62.382,07	0,00	0,00	62.382,07
913		ST a recolher (SP)	5.852.531,73	0,00	0,00	5.852.531,73
915		ST a recolher (MG)	110.957,22	0,00	0,00	110.957,22
916		ST a recolher (PR)	57.777,43	0,00	0,00	57.777,43
918		ST a recolher (RS)	96.340,86	0,00	0,00	96.340,86
919		ST a recolher (SC)	5.909,97	0,00	0,00	5.909,97
922		ICMS diferencial de aliquota	28.401,23	0,00	0,00	28.401,23
923		ST a recolher (RJ)	12.835,03	0,00	0,00	12.835,03
204	T	CONTAS A RECEBER/PAGAR	575.259,06	0,00	0,00	575.259,06
210	T	DEMAIS CONTAS A PAGAR	437.676,53	0,00	0,00	437.676,53
213		Aluguel a Pagar	531,08	0,00	0,00	531,08
735		Parcelamento	425.653,88	0,00	0,00	425.653,88
968		Juros parc.	11.491,57	0,00	0,00	11.491,57
214	T	OBRIGAÇÕES COM TERCEIROS	137.582,53	0,00	0,00	137.582,53
215		Adiantamento de Clientes	137.582,53	0,00	0,00	137.582,53
220	T	PASSIVO NÃO CIRCULANTE	39.982.589,36	0,00	0,00	39.982.589,36
221	T	EXIGIVEL A LONGO PRAZO	39.982.589,36	0,00	0,00	39.982.589,36
222	T	OBRIGAÇÕES A LONGO PRAZO	1.221.200,49	0,00	0,00	1.221.200,49
948		Fornecedores em rec.judicial	1.221.200,49	0,00	0,00	1.221.200,49
690	T	OBRIGAÇÕES A LONGO PRAZO	38.761.388,87	0,00	0,00	38.761.388,87
859		Adiantamentos	1.734,99	0,00	0,00	1.734,99
927		Parcelamento icms st MG	289.127,10	0,00	0,00	289.127,10
950		Valle Miranda usd	2.586.350,00	0,00	0,00	2.586.350,00
951		Parcelamento st SP	7.113.424,18	0,00	0,00	7.113.424,18
952		Juros parcelamento	56.272,31	0,00	0,00	56.272,31
956		Bic banco 141065805	484.731,00	0,00	0,00	484.731,00
957		Banco fibra contrato	906.973,83	0,00	0,00	906.973,83
958		Banco safra	711.215,48	0,00	0,00	711.215,48
959		Banco ABC	434.126,65	0,00	0,00	434.126,65
960		Bradesco if 2013	10.136.855,79	0,00	0,00	10.136.855,79
961		Banco Sofisa	555.116,61	0,00	0,00	555.116,61
962		Jose eduardo simao	883.242,07	0,00	0,00	883.242,07
964		Banco do brasil	332.300,71	0,00	0,00	332.300,71
965		Santander	688.000,54	0,00	0,00	688.000,54
966		Itau	212.798,57	0,00	0,00	212.798,57
967		Bradesco	13.369.119,04	0,00	0,00	13.369.119,04
225	T	PATRIMÔNIO LÍQUIDO	(40.822.488,48)	0,00	0,00	(40.822.488,48)
226	T	CAPITAL	20.468.345,00	0,00	0,00	20.468.345,00
227	T	CAPITAL SOCIAL	20.468.345,00	0,00	0,00	20.468.345,00
228		Capital Social Subscrito	20.468.345,00	0,00	0,00	20.468.345,00
248	T	LUCROS OU PREJUÍZOS ACUMULADOS	(61.290.833,48)	0,00	0,00	(61.290.833,48)
249	T	LUCROS OU PREJUÍZOS ACUMULADOS	(61.290.833,48)	0,00	0,00	(61.290.833,48)
250		Lucros Acumulados	2.364.823,32	0,00	0,00	2.364.823,32
251		Prejuizos Acumulados	(63.655.656,80)	0,00	0,00	(63.655.656,80)

**Balancete de 01/08/2021 a 31/08/2021**

Empresa: 257 - SJ EDUARDO LTDA EM RECUPERAÇÃO JUDICIAL

Itajaí/SC - CNPJ:10.242.889/0001-77

Conta	Tipo	Nome da conta contábil	Saldo anterior	Débito	Crédito	Saldo atual
259	T	RECEITAS	3.103.257,57	0,00	0,00	3.103.257,57
304	T	OUTRAS RECEITAS	3.103.257,57	0,00	0,00	3.103.257,57
323	T	DEDUÇÕES DAS ALIENAÇÕES DE BENS	3.103.257,57	0,00	0,00	3.103.257,57
327	T	CUSTO DA ALIENAÇÃO DE IMOBILIZADO	3.103.257,57	0,00	0,00	3.103.257,57
331		Custo da Alienação Imóveis	3.103.257,57	0,00	0,00	3.103.257,57



Página: 4

Empresa: 257 - SJ EDUARDO LTDA EM RECUPERAÇÃO JUDICIAL

Balancete de 01/08/2021 a 31/08/2021

Itajaí/SC - CNPJ:10.242.889/0001-77

Conta	Tipo	Nome da conta contábil	Saldo anterior	Débito	Crédito	Saldo atual
335	T	CUSTOS E DESPESAS	1.385.885,42	17.840,43	43,05	1.403.682,80
453	T	DESPESAS OPERACIONAIS	641.103,61	17.840,43	43,05	658.900,99
454	T	DESPESAS ADMINISTRATIVAS	640.197,73	17.557,48	43,05	657.712,16
472	T	DESPESAS GERAIS	640.197,73	17.557,48	43,05	657.712,16
623		Plano De Saude	34.345,10	11.890,64	0,00	46.235,74
632		Viagens e refeicoes	0,00	168,00	0,00	168,00
633		Honorarios	6.500,08	0,00	0,00	6.500,08
637		Alvara/Iptu	671,40	0,00	0,00	671,40
639		Taxas/Emoluentes	1.636,55	359,35	43,05	1.952,85
553		Serviços de Terceiros - Pessoa Jurídica	556.210,20	5.139,49	0,00	561.349,69
677		Condominio	30.028,20	0,00	0,00	30.028,20
447		Serviço de terceiros	10.806,20	0,00	0,00	10.806,20
558	T	DESPESAS OPERACIONAIS FINANCEIRAS	905,88	282,95	0,00	1.188,83
562	T	DESPESAS FINANCEIRAS	905,88	282,95	0,00	1.188,83
563		Juros	32,18	0,00	0,00	32,18
565		Despesas Bancárias	873,70	282,95	0,00	1.156,65
599	T	CONTAS DE FECHAMENTO DE BALANÇO	744.781,81	0,00	0,00	744.781,81
604	T	PROVISÕES P/IMPOSTOS S/LUCRO	744.781,81	0,00	0,00	744.781,81
605	T	PROVISÕES P/IMPOSTOS S/LUCROS	465.488,63	0,00	0,00	465.488,63
606		Provisão P/ IRPJ	465.488,63	0,00	0,00	465.488,63
607	T	PROVISÕES P/CONTRIBUIÇÕES S/LUCROS	279.293,18	0,00	0,00	279.293,18
608		Provisão P/ Contribuição Social	279.293,18	0,00	0,00	279.293,18

## Resumo

ATIVO	13.914.151,07	PASSIVO	12.214.576,30
CUSTOS E DESPESAS	1.403.682,80	RECEITAS	3.103.257,57

Total de débitos	263.899,66	Total de créditos	263.899,66
------------------	------------	-------------------	------------

Diferença entre débito e crédito	0,00
----------------------------------	------

Lucro do período	1.699.574,77
------------------	--------------

JS ORGANIZACAO CONTABIL LTDA  
SILVIO CUSTODIO  
TEC.CONTABIL  
CPF: 666.573.779-91  
CRC: 1.SC-015884/O-8

JOSE EDUARDO SIMÃO  
Administrador(a)  
CPF: 523.684.598-04

## COMPROVANTE DE INSCRIÇÃO E DE SITUAÇÃO CADASTRAL

## Comprovante de Inscrição e de Situação Cadastral

Cidadão,

Confira os dados de Identificação da Pessoa Jurídica e, se houver qualquer divergência, providencie junto à RFB a sua atualização cadastral.

A informação sobre o porte que consta neste comprovante é a declarada pelo contribuinte.

 <b>REPÚBLICA FEDERATIVA DO BRASIL</b> <b>CADASTRO NACIONAL DA PESSOA JURÍDICA</b>			
NÚMERO DE INSCRIÇÃO <b>10.242.889/0001-77</b> <b>MATRIZ</b>		<b>COMPROVANTE DE INSCRIÇÃO E DE SITUAÇÃO CADASTRAL</b>	
DATA DE ABERTURA <b>31/07/2008</b>			
NOME EMPRESARIAL <b>SJ EDUARDO LTDA EM RECUPERACAO JUDICIAL</b>			
TÍTULO DO ESTABELECIMENTO (NOME DE FANTASIA) <b>AMPEX</b>			PORTE <b>DEMAIS</b>
CÓDIGO E DESCRIÇÃO DA ATIVIDADE ECONÔMICA PRINCIPAL <b>46.39-7-01 - Comércio atacadista de produtos alimentícios em geral</b>			
CÓDIGO E DESCRIÇÃO DAS ATIVIDADES ECONÔMICAS SECUNDÁRIAS <b>10.20-1-01 - Preservação de peixes, crustáceos e moluscos</b> <b>10.20-1-02 - Fabricação de conservas de peixes, crustáceos e moluscos</b> <b>70.20-4-00 - Atividades de consultoria em gestão empresarial, exceto consultoria técnica específica</b> <b>68.10-2-01 - Compra e venda de imóveis próprios</b> <b>46.86-9-02 - Comércio atacadista de embalagens</b> <b>46.63-0-00 - Comércio atacadista de Máquinas e equipamentos para uso industrial; partes e peças</b> <b>46.34-6-03 - Comércio atacadista de pescados e frutos do mar</b> <b>47.29-6-99 - Comércio varejista de produtos alimentícios em geral ou especializado em produtos alimentícios não especificados anteriormente</b> <b>64.62-0-00 - Holdings de instituições não-financeiras</b> <b>64.63-8-00 - Outras sociedades de participação, exceto holdings</b>			
CÓDIGO E DESCRIÇÃO DA NATUREZA JURÍDICA <b>206-2 - Sociedade Empresária Limitada</b>			
LOGRADOURO <b>R URUGUAI</b>		NÚMERO <b>122</b>	COMPLEMENTO <b>SALA 03 BOX 80</b>
CEP <b>88.302-200</b>	BAIRRO/DISTRITO <b>CENTRO</b>	MUNICÍPIO <b>ITAJAI</b>	UF <b>SC</b>
ENDEREÇO ELETRÔNICO <b>JES@BEIRAALTBASIL.COM.BR</b>		TELEFONE <b>(11) 4084-5377</b>	
ENTE FEDERATIVO RESPONSÁVEL (EFR) *****			
SITUAÇÃO CADASTRAL <b>ATIVA</b>		DATA DA SITUAÇÃO CADASTRAL <b>31/07/2008</b>	
MOTIVO DE SITUAÇÃO CADASTRAL			
SITUAÇÃO ESPECIAL *****		DATA DA SITUAÇÃO ESPECIAL *****	

Aprovado pela Instrução Normativa RFB nº 1.863, de 27 de dezembro de 2018.

Emitido no dia **25/08/2021** às **08:39:58** (data e hora de Brasília).

Página: 1/1

 CONSULTAR QSA

 VOLTAR

 IMPRIMIR

A RFB agradece a sua visita. Para informações sobre política de privacidade e uso, [clique aqui](#).

ALTERAÇÃO CONTRATUAL Nº 24 DA SOCIEDADE AMPEX BRASIL EMPREENDIMENTOS COMERCIAIS, INDUSTRIALIZACAO E PARTICIPACOES LTDA EM RECUPERACAO JUDICIAL  
CNPJ nº 10.242.889/0001-77



JOSE EDUARDO SIMAO, nacionalidade BRASILEIRA, nascido em 19/03/1952, DIVORCIADO, EMPRESÁRIO, CPF nº 523.684.598-04, CARTEIRA DE IDENTIDADE nº 5.287.691-3, órgão expedidor SSP - SP, residente e domiciliado na RUA FREDERICO CHOPIN, 245, APTO 81, JARDIM PAULISTANO, SAO PAULO, SP, CEP 01.454-030, BRASIL.

Sócios da sociedade limitada de nome empresarial AMPEX BRASIL EMPREENDIMENTOS COMERCIAIS, INDUSTRIALIZACAO E PARTICIPACOES LTDA EM RECUPERACAO JUDICIAL, registrada legalmente por contrato social devidamente arquivado nesta Junta Comercial do Estado de Santa Catarina, sob NIRE nº 42204351817, com sede Rua Uruguai, 122, Sala:03; box:80, Centro Itajaí, SC, CEP 88.302-200, devidamente inscrita no Cadastro Nacional de Pessoa Jurídica/MF sob o nº 10.242.889/0001-77, deliberam de pleno e comum acordo ajustarem a presente alteração contratual, nos termos da Lei nº 10.406/ 2002, mediante as condições estabelecidas nas cláusulas seguintes:

#### NOME EMPRESARIAL

**CLÁUSULA PRIMEIRA.** A sociedade que gira sob o nome empresarial AMPEX BRASIL EMPREENDIMENTOS COMERCIAIS, INDUSTRIALIZACAO E PARTICIPACOES LTDA EM RECUPERACAO JUDICIAL, girará, a partir desta data, sob o nome empresarial SJ EDUARDO LTDA EM RECUPERACAO JUDICIAL.

#### DA RATIFICAÇÃO E FORO

**CLÁUSULA SEGUNDA.** O foro para o exercício e o cumprimento dos direitos e obrigações resultantes do contrato social permanece em ITAJAÍ, SC.

**CLÁUSULA TERCEIRA.** As Cláusulas e condições estabelecidas em atos já arquivados e que não foram expressamente modificadas por esta alteração continuam em vigor.

**Em face das alterações acima, consolida-se o contrato social, nos termos da Lei nº 10.406/2002, mediante as condições e cláusulas seguintes:**

#### DENOMINAÇÃO, SEDE, OBJETO SOCIAL E DURAÇÃO.

**Cláusula Primeira** – SJ EDUARDO LTDA EM RECUPERAÇÃO JUDICIAL é uma sociedade empresária unipessoal, regida por este Contrato Social.

**Cláusula Segunda** - A Sociedade tem sede e foro na Rua Uruguai, nº 122 – Sala 03, Box 80, Bairro: Centro, Itajaí – SC, CEP: 88.302-200, podendo por deliberação de seus administradores, abrir filiais, sucursais, agências, escritórios ou representações em qualquer localidade do país e do exterior.

**Cláusula Terceira** - A sociedade pode criar outras filiais a qualquer tempo.

**Parágrafo Primeiro** – Conforme alteração contratual registrada na Junta Comercial do Estado de Santa Catarina – JUCESC sob n.º 20102221499, sessão de 22/07/2010, e NIRE n.º 42204351817, e registro na JUCESP sob n.º 230.817/10-5 e NIRE n.º 35903648678, foi criada a Filial de número 01 (um) com CNPJ

Req: 81100001354823

Página 1



Junta Comercial do Estado de Santa Catarina

Certifico o Registro em 19/08/2021 Data dos Efeitos 12/08/2021

Arquivamento 20218287402 Protocolo 218287402 de 19/08/2021 NIRE 42204351817

Nome da empresa SJ EDUARDO LTDA EM RECUPERACAO JUDICIAL

Este documento pode ser verificado em <http://regin.jucesc.sc.gov.br/autenticacaoDocumentos/autenticacao.aspx>

Chancela 205549718748368

Esta cópia foi autenticada digitalmente e assinada em 19/08/2021 por Blasco Borges Barcellos - Secretario-geral



ALTERAÇÃO CONTRATUAL Nº 24 DA SOCIEDADE AMPEX BRASIL EMPREENDIMENTOS  
COMERCIAIS, INDUSTRIALIZACAO E PARTICIPACOES LTDA EM RECUPERACAO JUDICIAL  
CNPJ nº 10.242.889/0001-77

10.242.889/0002-58, localizada a Rua Magalhães de Castro, nº 4800, Conjunto 242, Torre 1, Edifício Capital Building , Cidade Jardim, São Paulo – SP, CEP 05676-120.

**Parágrafo Segundo** - Conforme alteração contratual registrada na Junta Comercial do Estado de Santa Catarina – JUCESC sob nº 20121530353, em sessão de 31/05/2012 e NIRE nº 42204351817, e na JUCEPE sob nº 11/026488-6 e NIRE nº 26900559553 foi criada a Filial de número 02 (dois) com CNPJ 10.242.889/0003-39, localizada na Rua João Fernandes Vieira, nº 574 – Boa Vista, CEP 50050-200, Recife – PE.

**Parágrafo Terceiro** – Conforme alteração contratual registrada na junta comercial do Estado de Santa Catarina – JUCESC, sob nº 2011314724, em sessão de 19/10/2011 e NIRE nº 42204351817 e na JUCEA em 06/12/2011 sob nº 11/058223-3, e NIRE nº 13900182360, foi criada a Filial de número 3 (três) com CNPJ 10.242.889/0004-10, localizada na Rua Ministro João Gonçalves de Araújo nº 338, 1º andar, sala 1, bairro Distrito Industrial, CEP: 69075-840, Manaus – AM.

**Parágrafo Quarto** - Conforme alteração contratual registrada na junta comercial do Estado de Santa Catarina – JUCESC, sob nº 20131664026, em sessão de 15/07/2013 e NIRE nº 42204351817 e na JUCERJ em 18/09/2013 sob nº 002013456220-8 e NIRE nº 33901261456 , foi criada a filial de número 4 (quatro) com CNPJ 10.242.889/0005-09, estabelecida à Rua Marechal Floriano, 45, 7º Andar, Centro Rio de Janeiro / RJ – 20080-004.

**Cláusula Quarta** – A Sociedade tem como objeto social:

1020-1-01 Preservação de Peixes, Crustáceos e Moluscos;  
10.20-1-02 Fabricação de Conservas de Peixes, Crustáceos e Moluscos;  
46.39-7-01 Comércio Atacadista de produtos alimentícios em geral;  
70.20-4-00 Atividade de consultoria e gestão empresarial exceto consultoria técnica específica;  
68.10-2-01 Compra e venda de imóveis próprios;  
46.86-9-02 Comércio Atacadista de embalagens;  
46.63-0-00 Comércio atacadista de máquinas e equipamentos para uso industrial; partes e peças;  
46.34-6-03 Comércio atacadista de pescados e frutos do mar;  
47.29-6-99 Comércio varejista de produtos alimentícios em geral ou especializado em produtos alimentícios não especificados anteriormente;  
64.62-0-00 Holdings de instituições não financeiras;  
64.63-8-00 Sociedades de participação, exceto holdings, são sociedade que visam à obtenção de dividendos e a valorização dos ativos mobiliários da sociedade em que participa.

**Cláusula Quinta** - Na exploração de atividades que exigirem responsabilidades técnicas, a sociedade obedecerá a respectiva legislação, procedendo quando for o caso, a contratação de profissional responsável legalmente habilitado.

**Cláusula Sexta** - A sociedade pode participar de outras sociedades afins ou não.

**Cláusula Sétima** - A sociedade iniciou suas atividades em 31 de julho de 2008.

**Cláusula Oitava** - A sociedade é por prazo indeterminado.

Req: 81100001354823

Página 2



Junta Comercial do Estado de Santa Catarina

Certifico o Registro em 19/08/2021 Data dos Efeitos 12/08/2021

Arquivamento 20218287402 Protocolo 218287402 de 19/08/2021 NIRE 42204351817

Nome da empresa SJ EDUARDO LTDA EM RECUPERACAO JUDICIAL

Este documento pode ser verificado em <http://regin.jucesc.sc.gov.br/autenticacaoDocumentos/autenticacao.aspx>

Chancela 205549718748368

Esta cópia foi autenticada digitalmente e assinada em 19/08/2021 por Blasco Borges Barcellos - Secretario-geral

19/08/2021



ALTERAÇÃO CONTRATUAL Nº 24 DA SOCIEDADE AMPEX BRASIL EMPREENDIMENTOS  
COMERCIAIS, INDUSTRIALIZACAO E PARTICIPACOES LTDA EM RECUPERACAO JUDICIAL  
CNPJ nº 10.242.889/0001-77

**CAPITAL SOCIAL, QUOTAS, QUOTISTAS E RESPONSABILIDADES.**

**Cláusula Nona** - O capital social é de R\$ 20.468.345,00 (vinte milhões, quatrocentos e sessenta e oito mil, trezentos e quarenta e cinco reais) estando totalmente subscrito e integralizado pelo sócio em moeda corrente do país.

**Cláusula Décima** - O capital social está dividido em 20.468.345 (vinte milhões, quatrocentos e sessenta e oito mil, trezentos e quarenta e cinco) quotas, no valor de R\$ 1,00 (um real) cada, assim distribuídas:

<i>Sócios</i>	<i>Quotas</i>	<i>Valor (R\$)</i>	<i>%</i>
José Eduardo Simão	20.468.344	R\$ 20.468.345,00	100,0 %
<b>Total.....</b>	<b>20.468.345</b>	<b>R\$ 20.468.345,00</b>	<b>100,0 %</b>

**Parágrafo Primeiro** - A responsabilidade de cada sócio é restrita ao valor de suas quotas, mas todos respondem solidariamente pela integralização do capital social, nos termos do artigo 1.052 do Código Civil Brasileiro (Lei n.10.406/02).

**Cláusula Décima Primeira** – Nos aumentos do capital social será respeitada a proporcionalidade de quotas de cada sócio.

**Cláusula Décima Segunda** - As quotas do Capital Social, são indivisíveis e impenhoráveis.

**Cláusula Décima Terceira** – A responsabilidade dos sócios e restritos ao valor de suas quotas, mas todos respondem solidariamente pela a integralização do capital social nos termos do artigo 1052 do código civil brasileiro – LEI n.º 10.406 de 10 de Janeiro de 2002.

**Cláusula Décima Quarta** - Os sócios não responderão subsidiariamente pelas obrigações sociais, conforme estabelece o artigo 1.054, C/C o artigo 997, VIII, do Código Civil Brasileiro - LEI n.º 10.406 de 10 de Janeiro de 2002.

**DO EXERCICIO SOCIAL, DEMONSTRAÇÕES CONTÁBEIS E FINANCEIRAS,  
DISTRIBUIÇÃO DE LUCROS, PREJUÍZOS E FORMAÇÃO DE RESERVAS.**

**Cláusula Décima Quinta** O exercício social encerrar-se-á em 31 de dezembro de cada ano.

**Cláusula Décima Sexta** – Ao termino de cada exercício social, em 31 de dezembro, o administrador prestará contas justificadas de sua administração, procedendo à elaboração do inventario, do balanço patrimonial, do balanço de resultado econômico e demais demonstração contábeis e financeiras exigida por lei, cabendo aos sócios os lucros e prejuízos apurados.

**Cláusula Décima Sétima** – Observadas as disposições legais vigentes, poderão ser levantados balanços patrimoniais extraordinários, mensais, bimestrais, trimestrais ou semestrais, e havendo lucros acumulados ou apurados nesses balanços, poderá a sociedade distribuí-los aos sócios.

Req: 81100001354823

Página 3



Junta Comercial do Estado de Santa Catarina

Certifico o Registro em 19/08/2021 Data dos Efeitos 12/08/2021

Arquivamento 20218287402 Protocolo 218287402 de 19/08/2021 NIRE 42204351817

Nome da empresa SJ EDUARDO LTDA EM RECUPERACAO JUDICIAL

Este documento pode ser verificado em <http://regin.jucesc.sc.gov.br/autenticacaoDocumentos/autenticacao.aspx>

Chancela 205549718748368

Esta cópia foi autenticada digitalmente e assinada em 19/08/2021 por Blasco Borges Barcellos - Secretario-geral

19/08/2021

ALTERAÇÃO CONTRATUAL Nº 24 DA SOCIEDADE AMPEX BRASIL EMPREENDIMENTOS  
COMERCIAIS, INDUSTRIALIZACAO E PARTICIPACOES LTDA EM RECUPERACAO JUDICIAL  
CNPJ nº 10.242.889/0001-77

**Cláusula Décima Oitava** - Dos lucros líquidos no final de cada exercício, serão formadas as reservas de lucros legais e as que se acharem necessárias.

**Cláusula Décima Nona** - Formadas ou não as reservas de lucros na forma do artigo anterior, poderá ser distribuído o saldo dos lucros porventura existente.

**Cláusula Vigésima** - Os prejuízos verificados serão mantidos em conta especial para serem amortizados em exercícios futuros, ou diretamente amortizados, na existência de lucros acumulados de exercícios anteriores, e não o sendo serão suportados pelos sócios, proporcionalmente a participação no capital social de cada sócio.

**Cláusula Vigésima Primeira** – A participação nos lucros e resultados da sociedade poderá ser feita de maneira desproporcional as respectivas quotas de capital social, ficando a critério dos sócios a definição da proporção da participação de cada sócio nos lucros e resultados da sociedade, devendo esta decisão ser aprovada sempre pela totalidade dos sócios.

**DA ADMINISTRAÇÃO, SUA REMUNERAÇÃO E CONTABILIDADE.**

**Cláusula Vigésima Segunda** - A Sociedade será administrada pelo **JOSÉ EDUARDO SIMÃO**, brasileiro, natural de São Paulo – SP, divorciado, empresário, portador da cédula de identidade RG. n.º 5.287.691-3 expedida pela SSP/SP, inscrito no cadastro de pessoa física - CPF/MF sob o n.º 523.684.598-04, residente e domiciliado na Rua Frederic Chopin, 245, apto 81, Bairro Jardim Paulistano, CEP 01.454-030; a quem cabe representar, individual e isoladamente, a sociedade em juízo ou fora dele, podendo praticar todos os atos necessários para o bom e fiel desempenho de suas funções e consecução do fim social.

**Cláusula Vigésima Terceira** – O Sócio administrador tem plenos poderes para individualmente dirigir todas as operações necessárias ao funcionamento normal da sociedade, inclusive nos atos que importem na compra e venda de bens do patrimônio da sociedade, a incorporação de imóveis, a obtenção de financiamentos e empréstimos e todo e qualquer ato relativo aos objetivos sociais da sociedade, podendo nomear procuradores em nome da sociedade, outorgando-lhes todos os poderes por instrumento de mandato com prazo determinado, que deverá especificar os atos e operações que poderão praticar.

**Cláusula Vigésima Quarta** – Fica vedado aos sócios e ao administrador o uso da sociedade e da denominação social, sob qualquer pretexto ou modalidade, em operações ou negócios estranhos ao objetivo social, especialmente a prestação de avais, fianças ou cauções de favor.

**Cláusula Vigésima Quinta** – Nos quatro meses seguintes ao término do exercício social, os sócios deliberarão sobre as contas prestadas pelos administradores e designarão, quando for o caso, novos administradores.

**Cláusula Vigésima Sexta** - Pelos serviços que prestarem a sociedade, perceberão os sócios e administradores, a título de Pro Labore, uma retirada mensal estabelecida de comum acordo.

**Cláusula Vigésima Sétima** - A sociedade manterá os registros contábeis e fiscais necessários.

Req: 81100001354823

Página 4



Junta Comercial do Estado de Santa Catarina

Certifico o Registro em 19/08/2021 Data dos Efeitos 12/08/2021

Arquivamento 20218287402 Protocolo 218287402 de 19/08/2021 NIRE 42204351817

Nome da empresa SJ EDUARDO LTDA EM RECUPERACAO JUDICIAL

Este documento pode ser verificado em <http://regin.jucesc.sc.gov.br/autenticacaoDocumentos/autenticacao.aspx>

Chancela 205549718748368

Esta cópia foi autenticada digitalmente e assinada em 19/08/2021 por Blasco Borges Barcellos - Secretário-geral

19/08/2021

ALTERAÇÃO CONTRATUAL Nº 24 DA SOCIEDADE AMPEX BRASIL EMPREENDIMENTOS  
COMERCIAIS, INDUSTRIALIZACAO E PARTICIPACOES LTDA EM RECUPERACAO JUDICIAL  
CNPJ nº 10.242.889/0001-77

**Cláusula Vigésima Oitava** - O sócio decide que a sociedade poderá ser administrada por pessoa que não seja sócio, mediante aprovação prévia e expressa de sócios que representem a maioria do capital social.

**DO FALECIMENTO E RETIRADA DE SÓCIO.**

**Cláusula Vigésima Nona** - Em caso de falecimento de sócio a sociedade continuará com os sócios remanescentes.

**Cláusula Trigésima** - Mediante acordo com os sócios remanescentes, os herdeiros poderão ingressar na sociedade, caso não haja impeditivo legal quanto a sua capacidade jurídica.

**Cláusula Trigésima Primeira** – Se não houver acordo entre os sócios remanescentes quanto ao ingresso dos herdeiros na sociedade, serão apurados em balanço patrimonial os haveres do sócio falecido, que serão pagos em 12 (doze) parcelas mensais e iguais e sucessivas, vencendo-se a primeira parcela 90 (noventa) dias depois de apresentada a sociedade autorização que permita formalizar-se inteiramente a operação, inclusive perante o registro do comércio.

**Cláusula Trigésima Segunda** - É facultado, mediante consenso unânime entre os sócios remanescentes e os herdeiros, outras condições de pagamento, desde que não afetem a situação econômico-financeiro da sociedade.

**Cláusula Trigésima Terceira** – O sócio que desejar retirar-se da sociedade ou ceder suas quotas, a qualquer título, a outros sócios ou a terceiros, deverá notificar por escrito os demais sócios, discriminando o preço, forma e prazo de pagamento, para que os demais sócios exerçam ou renunciem ao direito de preferência, em igualdade de condições, o que deverão fazer dentro de 30 (trinta) dias contados do recebimento da notificação ou em maior prazo, a critério do alienante.

**Cláusula Trigésima Quarta** – Não convindo aos demais sócios a transferência das quotas do sócio retirante, serão apurados em balanço patrimonial específico os haveres do sócio retirante, que serão pagos em 12 (doze) parcelas mensais, iguais e sucessivas, vencendo-se a primeira parcela 90 (noventa) dias depois de apresentada a sociedade autorização que permita formalizar-se inteiramente a operação, inclusive perante o registro do comércio.

**DAS DISPOSIÇÕES FINAIS.**

**Cláusula Trigésima Quinta** – Fica eleito o foro da comarca de Itajaí, Estado de Santa Catarina, para dirimir questões oriundas do presente contrato.

**Clausula Trigésima Sexta** – As deliberações sociais serão tomadas pelos os sócios que representarem a maioria do capital social, ou pelo quorum determinado pela Lei n.º 10.406, de 10 de Janeiro de 2002 (Código Civil Brasileiro).

**Clausula Trigésima Sétima** - Os casos omissos e não regulados pelo presente contrato serão regulados pela Lei n.º 10.406/2002 (Código Civil Brasileiro) pela legislação em vigor e supletivamente pela Lei n.º 6.404, de 15 de Dezembro de 1.976, Lei das Sociedades Anônimas.

Req: 81100001354823

Página 5



Junta Comercial do Estado de Santa Catarina

Certifico o Registro em 19/08/2021 Data dos Efeitos 12/08/2021

Arquivamento 20218287402 Protocolo 218287402 de 19/08/2021 NIRE 42204351817

Nome da empresa SJ EDUARDO LTDA EM RECUPERACAO JUDICIAL

Este documento pode ser verificado em <http://regin.jucesc.sc.gov.br/autenticacaoDocumentos/autenticacao.aspx>

Chancela 205549718748368

Esta cópia foi autenticada digitalmente e assinada em 19/08/2021 por Blasco Borges Barcellos - Secretario-geral

19/08/2021

ALTERAÇÃO CONTRATUAL Nº 24 DA SOCIEDADE AMPEX BRASIL EMPREENDIMENTOS  
COMERCIAIS, INDUSTRIALIZACAO E PARTICIPACOES LTDA EM RECUPERACAO JUDICIAL  
CNPJ nº 10.242.889/0001-77

**Clausula Trigésima Oitava** – O administrador declara, sob pena de Lei, que não está impedido de exercer a administração da sociedade, por lei especial ou em virtude de condenação criminal, ou por se encontrarem sob os efeitos dela, a pena que vede, ainda que temporariamente, o acesso a cargos públicos; ou por crime falimentar de prevaricação, peita ou suborno, concussão, peculato, crime contra a economia popular, contra o sistema financeiro nacional, contra as normas de defesa da concorrência, contra as relações de consumo, a Fe pública ou a propriedade.

**E, por estarem assim justos e contratados, assinam este instrumento.**

**ITAJAI, 19 de agosto de 2021.**

JOSE EDUARDO SIMAO

Req: 81100001354823

Página 6



Junta Comercial do Estado de Santa Catarina

Certifico o Registro em 19/08/2021 Data dos Efeitos 12/08/2021

Arquivamento 20218287402 Protocolo 218287402 de 19/08/2021 NIRE 42204351817

Nome da empresa SJ EDUARDO LTDA EM RECUPERACAO JUDICIAL

Este documento pode ser verificado em <http://regin.jucesc.sc.gov.br/autenticacaoDocumentos/autenticacao.aspx>

Chancela 205549718748368

Esta cópia foi autenticada digitalmente e assinada em 19/08/2021 por Blasco Borges Barcellos - Secretario-geral

19/08/2021





218287402

**TERMO DE AUTENTICACAO**

<b>NOME DA EMPRESA</b>	<b>SJ EDUARDO LTDA EM RECUPERACAO JUDICIAL</b>
<b>PROTOCOLO</b>	<b>218287402 - 19/08/2021</b>
<b>ATO</b>	<b>002 - ALTERACAO</b>
<b>EVENTO</b>	<b>020 - ALTERACAO DE NOME EMPRESARIAL</b>

**MATRIZ**

NIRE 42204351817  
 CNPJ 10.242.889/0001-77  
 CERTIFICO O REGISTRO EM 19/08/2021  
 SOB N: 20218287402

**EVENTOS**

051 - CONSOLIDACAO DE CONTRATO/ESTATUTO ARQUIVAMENTO: 20218287402

**REPRESENTANTES QUE ASSINARAM DIGITALMENTE**

Cpf: 52368459804 - JOSE EDUARDO SIMAO - Assinado em 19/08/2021 às 14:33:33



Junta Comercial do Estado de Santa Catarina

19/08/2021

Certifico o Registro em 19/08/2021 Data dos Efeitos 12/08/2021

Arquivamento 20218287402 Protocolo 218287402 de 19/08/2021 NIRE 42204351817

Nome da empresa SJ EDUARDO LTDA EM RECUPERACAO JUDICIAL

Este documento pode ser verificado em <http://regin.jucesc.sc.gov.br/autenticacaoDocumentos/autenticacao.aspx>

Chancela 205549718748368

Esta cópia foi autenticada digitalmente e assinada em 19/08/2021 por Blasco Borges Barcellos - Secretario-geral

**Balancete de 01/09/2021 a 30/09/2021**

Empresa: 265 - CANTO VERMELHO LTDA

Página: 1

Itajaí/SC - CNPJ:15.824.770/0001-26

Conta	Tipo	Nome da conta contábil	Saldo anterior	Débito	Crédito	Saldo atual
1	T	ATIVO	8.194.844,75	174.364,97	228.994,13	8.140.215,59
2	T	ATIVO CIRCULANTE	5.947.584,22	110.693,66	224.369,00	5.833.908,88
3	T	DISPONIBILIDADES	5.947.584,22	110.693,66	224.369,00	5.833.908,88
4	T	CAIXA	45,86	0,00	0,00	45,86
5		Caixa	45,86	0,00	0,00	45,86
6	T	BANCOS CONTA MOVIMENTO	(70,05)	87.273,97	87.202,92	1,00
9		Bradesco S/A	(70,05)	87.273,97	87.202,92	1,00
11	T	APLICAÇÕES DE LIQUIDEZ IMEDIATA - FAF	5.947.608,41	23.419,69	137.166,08	5.833.862,22
645		Banco bradesco	5.274,62	23.419,69	28.166,08	528,23
675		Banco Bradesco inv.	5.942.333,79	0,00	109.000,00	5.833.333,79
78	T	ATIVO NÃO CIRCULANTE	2.247.260,53	63.671,31	4.625,13	2.306.306,71
79	T	ATIVO REALIZÁVEL A LONGO PRAZO	2.245.587,95	63.671,31	4.607,89	2.304.651,37
80	T	TÍTULOS A RECEBER E ENCARGOS DE TERC.	2.245.587,95	63.671,31	4.607,89	2.304.651,37
977		Ampex Brasil Emp.	1.151.858,30	19.202,41	0,00	1.171.060,71
979		Jose Eduardo Simao	1.093.729,65	44.468,90	4.607,89	1.133.590,66
96	T	IMOBILIZADO	1.672,58	0,00	17,24	1.655,34
97	T	BENS E DIREITOS EM USO	2.069,10	0,00	0,00	2.069,10
103		Computadores e periféricos	2.069,10	0,00	0,00	2.069,10
115	T	(-) DEPRECIÇÃO ACUMULADA	(396,52)	0,00	17,24	(413,76)
121		(-) Computadores Periféricos	(396,52)	0,00	17,24	(413,76)

Conta	Tipo	Nome da conta contábil	Saldo anterior	Débito	Crédito	Saldo atual
144	T	PASSIVO	8.344.644,43	109.000,00	54.500,00	8.290.144,43
145	T	PASSIVO CIRCULANTE	22.889,63	0,00	0,00	22.889,63
146	T	FORNECEDORES	500,00	0,00	0,00	500,00
147	T	FORNECEDORES	500,00	0,00	0,00	500,00
148		Fornecedores	500,00	0,00	0,00	500,00
182	T	OBRIGAÇÕES TRIBUTÁRIAS	22.389,63	0,00	0,00	22.389,63
189	T	IMPOSTOS E CONTRIBUIÇÕES SOBRE O LUCRO	22.389,63	0,00	0,00	22.389,63
190		IRPJ a Pagar	14.019,91	0,00	0,00	14.019,91
192		Contribuição Social s/Lucro Presumido a Pagar	8.369,72	0,00	0,00	8.369,72
220	T	PASSIVO NÃO CIRCULANTE	6.663.533,79	109.000,00	54.500,00	6.609.033,79
221	T	EXIGIVEL A LONGO PRAZO	6.663.533,79	109.000,00	54.500,00	6.609.033,79
690	T	OBRIGAÇÕES A LONGO PRAZO	6.663.533,79	109.000,00	54.500,00	6.609.033,79
996		Operações De Mutúo	6.663.533,79	109.000,00	54.500,00	6.609.033,79
225	T	PATRIMÔNIO LÍQUIDO	1.658.221,01	0,00	0,00	1.658.221,01
226	T	CAPITAL	1.642.332,76	0,00	0,00	1.642.332,76
227	T	CAPITAL SOCIAL	1.642.332,76	0,00	0,00	1.642.332,76
679		Aportes	1.641.332,76	0,00	0,00	1.641.332,76
685		Capital Social	1.000,00	0,00	0,00	1.000,00
248	T	LUCROS OU PREJUÍZOS ACUMULADOS	15.888,25	0,00	0,00	15.888,25
249	T	LUCROS OU PREJUÍZOS ACUMULADOS	15.888,25	0,00	0,00	15.888,25
250		Lucros Acumulados	15.888,25	0,00	0,00	15.888,25

**Balancete de 01/09/2021 a 30/09/2021**

Empresa: 265 - CANTO VERMELHO LTDA

Itajaí/SC - CNPJ:15.824.770/0001-26

Conta	Tipo	Nome da conta contábil	Saldo anterior	Débito	Crédito	Saldo atual
259	T	RECEITAS	442,75	0,00	0,48	443,23
260	T	RECEITAS OPERACIONAIS	442,75	0,00	0,48	443,23
286	T	RECEITAS FINANCEIRAS	442,75	0,00	0,48	443,23
290	T	GANHOS COM APLICAÇÕES FINANCEIRAS	442,75	0,00	0,48	443,23
291		Rendimentos de aplicacao	442,75	0,00	0,48	443,23



Conta	Tipo	Nome da conta contábil	Saldo anterior	Débito	Crédito	Saldo atual
335	T	CUSTOS E DESPESAS	150.242,43	129,64	0,00	150.372,07
453	T	DESPESAS OPERACIONAIS	150.242,43	129,64	0,00	150.372,07
454	T	DESPESAS ADMINISTRATIVAS	148.201,18	17,24	0,00	148.218,42
472	T	DESPESAS GERAIS	148.201,18	17,24	0,00	148.218,42
481		Manutenção e conservação	1.739,49	0,00	0,00	1.739,49
483		Depreciações e Amortizações	120,68	17,24	0,00	137,92
489		Serviços de Terceiros - Pessoa Jurídica	9.500,00	0,00	0,00	9.500,00
633		Honorários	1.045,00	0,00	0,00	1.045,00
639		Taxas/Emoluentes	649,75	0,00	0,00	649,75
553		Serviços de Terceiros - Pessoa Jurídica	125.646,26	0,00	0,00	125.646,26
447		Serviço de terceiros	9.500,00	0,00	0,00	9.500,00
558	T	DESPESAS OPERACIONAIS FINANCEIRAS	2.041,25	83,00	0,00	2.124,25
562	T	DESPESAS FINANCEIRAS	2.041,25	83,00	0,00	2.124,25
565		Despesas Bancárias	2.041,25	83,00	0,00	2.124,25
569	T	DESPESAS OPERACIONAIS TRIBUTÁRIAS	0,00	29,40	0,00	29,40
570	T	IMPOSTOS	0,00	29,40	0,00	29,40
571		IOF	0,00	29,40	0,00	29,40

Resumo

ATIVO	8.140.215,59	PASSIVO	8.290.144,43
CUSTOS E DESPESAS	150.372,07	RECEITAS	443,23
Total de débitos	283.494,61	Total de créditos	283.494,61

Diferença entre débito e crédito 0,00

Prejuízo do período 149.928,84

JS ORGANIZACAO CONTABIL LTDA  
SILVIO CUSTODIO  
TEC.CONTABIL  
CPF: 666.573.779-91  
CRC: 1.SC-015884/O-8

JOSE EDUARDO SIMÃO  
Sócio(a) - Administrador(a)  
CPF: 523.684.598-04

**Balancete de 01/09/2021 a 30/09/2021**

Página: 1

Empresa: 257 - SJ EDUARDO LTDA EM RECUPERAÇÃO JUDICIAL

Itajaí/SC - CNPJ:10.242.889/0001-77

Conta	Tipo	Nome da conta contábil	Saldo anterior	Débito	Crédito	Saldo atual
1	T	<b>ATIVO</b>	13.914.151,07	87.281,97	87.307,02	13.914.126,02
2	T	<b>ATIVO CIRCULANTE</b>	2.972.225,61	79,05	104,10	2.972.200,56
3	T	<b>DISPONIBILIDADES</b>	126.119,98	79,05	104,10	126.094,93
4	T	<b>CAIXA</b>	53,91	0,00	0,00	53,91
5		Caixa	53,91	0,00	0,00	53,91
6	T	<b>BANCOS CONTA MOVIMENTO</b>	126.066,07	79,05	104,10	126.041,02
9		Bradesco S/A	25,05	79,05	104,10	0,00
872		Banco citi (Bloq.judicial)	78.097,28	0,00	0,00	78.097,28
873		Banco Bradesco 2413-9 (Bloq.judicial)	47.276,03	0,00	0,00	47.276,03
874		Banco Daycoval (Bloq.judicial)	368,73	0,00	0,00	368,73
875		Banco Bradesco 153000-3 (Bloq.judicial)	298,98	0,00	0,00	298,98
14	T	<b>DIREITOS REALIZÁVEIS A CURTO PRAZO</b>	2.846.105,63	0,00	0,00	2.846.105,63
15	T	<b>CLIENTES NACIONAIS</b>	497.711,57	0,00	0,00	497.711,57
16		Clientes nacionais	497.711,57	0,00	0,00	497.711,57
32	T	<b>ADIANTAMENTOS</b>	1.095.550,97	0,00	0,00	1.095.550,97
37		Adiantamento a fornecedores	366.482,41	0,00	0,00	366.482,41
646		Adiantamentos	729.068,56	0,00	0,00	729.068,56
40	T	<b>TRIBUTOS E CONTRIBUIÇÕES A COMPENSAR</b>	518.432,66	0,00	0,00	518.432,66
41		ICMS a Recuperar	401.304,70	0,00	0,00	401.304,70
43		IRRF a Recuperar	20.612,27	0,00	0,00	20.612,27
46		PIS a Recuperar	26.351,74	0,00	0,00	26.351,74
47		COFINS a Recuperar	47.016,01	0,00	0,00	47.016,01
49		INSS a Recuperar	1.279,48	0,00	0,00	1.279,48
902		ICMS Rec.(Pernambuco)	21.868,46	0,00	0,00	21.868,46
52	T	<b>EMPRÉSTIMOS</b>	734.410,43	0,00	0,00	734.410,43
53		Instituição financeira	734.410,43	0,00	0,00	734.410,43
78	T	<b>ATIVO NÃO CIRCULANTE</b>	10.941.925,46	87.202,92	87.202,92	10.941.925,46
79	T	<b>ATIVO REALIZÁVEL A LONGO PRAZO</b>	10.923.424,10	87.202,92	87.202,92	10.923.424,10
80	T	<b>TÍTULOS A RECEBER E ENCARGOS DE TERC.</b>	6.702.333,79	0,00	0,00	6.702.333,79
763		Caução	6.702.333,79	0,00	0,00	6.702.333,79
82	T	<b>DEPÓSITOS JUDICIAIS</b>	6.979,55	0,00	0,00	6.979,55
738		Deposito judicial	6.979,55	0,00	0,00	6.979,55
85	T	<b>CLIENTES LONGO PRAZO</b>	596.866,06	0,00	0,00	596.866,06
87		Clientes longo prazo	596.866,06	0,00	0,00	596.866,06
91	T	<b>TITULOS DE CAPITALIZAÇÃO</b>	3.617.244,70	87.202,92	87.202,92	3.617.244,70
921		C/Correntes	3.617.244,70	87.202,92	87.202,92	3.617.244,70
93	T	<b>INVESTIMENTOS</b>	18.501,36	0,00	0,00	18.501,36
94	T	<b>INVESTIMENTOS EM COLIG.E CONTROLADAS</b>	18.501,36	0,00	0,00	18.501,36
924		Consortio-matriz	18.501,36	0,00	0,00	18.501,36
96	T	<b>IMOBILIZADO</b>	0,00	0,00	0,00	0,00
97	T	<b>BENS E DIREITOS EM USO</b>	223.564,55	0,00	0,00	223.564,55
102		Veículos	223.564,55	0,00	0,00	223.564,55
115	T	<b>(-) DEPRECIACÃO ACUMULADA</b>	(223.564,55)	0,00	0,00	(223.564,55)
120		(-) Veículos	(223.564,55)	0,00	0,00	(223.564,55)

Conta	Tipo	Nome da conta contábil	Saldo anterior	Débito	Crédito	Saldo atual
144	T	PASSIVO	12.214.576,30	77.209,60	95.443,79	12.232.810,49
145	T	PASSIVO CIRCULANTE	13.054.475,42	77.209,60	95.443,79	13.072.709,61
146	T	FORNECEDORES	4.266.219,31	11.139,76	7.953,25	4.263.032,80
147	T	FORNECEDORES	4.191.414,62	11.139,76	7.953,25	4.188.228,11
148		Fornecedores	4.191.414,62	11.139,76	7.953,25	4.188.228,11
149	T	FORNECEDORES	74.804,69	0,00	0,00	74.804,69
150		Fornecedores dvs estados	1.348,04	0,00	0,00	1.348,04
653		Fornecedor do Exterior	73.456,65	0,00	0,00	73.456,65
151	T	EMPRÉSTIMOS E FINANCIAMENTOS	1.041.596,31	66.069,84	87.202,92	1.062.729,39
156	T	EMPRÉSTIMOS DE PESSOAS LIGADAS	1.041.596,31	66.069,84	87.202,92	1.062.729,39
877		C/C Socios	825.728,56	3.300,00	24.908,15	847.336,71
932		Jose Eduardo simao CP (Rj)	215.867,75	62.769,84	62.294,77	215.392,68
158	T	OBRIGAÇÕES TRABALHISTAS	287.611,30	0,00	0,00	287.611,30
170	T	ENCARGOS SOCIAIS A PAGAR	287.611,30	0,00	0,00	287.611,30
171		INSS a pagar	287.488,63	0,00	0,00	287.488,63
173		Contribuições Sindicais a Pagar	122,67	0,00	0,00	122,67
182	T	OBRIGAÇÕES TRIBUTÁRIAS	6.883.789,44	0,00	287,62	6.884.077,06
183	T	IMPOSTOS RETIDOS A RECOLHER	81.718,25	0,00	287,62	82.005,87
184		IRRF a Recolher - Pessoa Física	8.358,51	0,00	0,00	8.358,51
185		IRRF a Recolher - Pessoa Jurídica	2.787,17	0,00	0,00	2.787,17
186		ISS Retido a Recolher	28.845,10	0,00	0,00	28.845,10
187		IRRF a Recolher - Contribuintes	756,61	0,00	70,15	826,76
655		Pis/Cofins/Cs	5.540,58	0,00	217,47	5.758,05
673		INSS RETIDO A RECOLHER	35.430,28	0,00	0,00	35.430,28
194	T	IMPOSTOS E CONTRIBUIÇÕES S/RECEITAS	6.802.071,19	0,00	0,00	6.802.071,19
196		COFINS a Pagar	354.358,37	0,00	0,00	354.358,37
197		PIS a Pagar	76.506,56	0,00	0,00	76.506,56
910		Icms st PE	144.070,72	0,00	0,00	144.070,72
912		Icms importação (AM)	62.382,07	0,00	0,00	62.382,07
913		ST a recolher (SP)	5.852.531,73	0,00	0,00	5.852.531,73
915		ST a recolher (MG)	110.957,22	0,00	0,00	110.957,22
916		ST a recolher (PR)	57.777,43	0,00	0,00	57.777,43
918		ST a recolher (RS)	96.340,86	0,00	0,00	96.340,86
919		ST a recolher (SC)	5.909,97	0,00	0,00	5.909,97
922		ICMS diferencial de aliquota	28.401,23	0,00	0,00	28.401,23
923		ST a recolher (RJ)	12.835,03	0,00	0,00	12.835,03
204	T	CONTAS A RECEBER/PAGAR	575.259,06	0,00	0,00	575.259,06
210	T	DEMAIS CONTAS A PAGAR	437.676,53	0,00	0,00	437.676,53
213		Aluguel a Pagar	531,08	0,00	0,00	531,08
735		Parcelamento	425.653,88	0,00	0,00	425.653,88
968		Juros parc.	11.491,57	0,00	0,00	11.491,57
214	T	OBRIGAÇÕES COM TERCEIROS	137.582,53	0,00	0,00	137.582,53
215		Adiantamento de Clientes	137.582,53	0,00	0,00	137.582,53
220	T	PASSIVO NÃO CIRCULANTE	39.982.589,36	0,00	0,00	39.982.589,36
221	T	EXIGIVEL A LONGO PRAZO	39.982.589,36	0,00	0,00	39.982.589,36
222	T	OBRIGAÇÕES A LONGO PRAZO	1.221.200,49	0,00	0,00	1.221.200,49
948		Fornecedores em rec.judicial	1.221.200,49	0,00	0,00	1.221.200,49
690	T	OBRIGAÇÕES A LONGO PRAZO	38.761.388,87	0,00	0,00	38.761.388,87
859		Adiantamentos	1.734,99	0,00	0,00	1.734,99
927		Parcelamento icms st MG	289.127,10	0,00	0,00	289.127,10
950		Valle Miranda usd	2.586.350,00	0,00	0,00	2.586.350,00
951		Parcelamento st SP	7.113.424,18	0,00	0,00	7.113.424,18
952		Juros parcelamento	56.272,31	0,00	0,00	56.272,31
956		Bic banco 141065805	484.731,00	0,00	0,00	484.731,00
957		Banco fibra contrato	906.973,83	0,00	0,00	906.973,83
958		Banco safra	711.215,48	0,00	0,00	711.215,48
959		Banco ABC	434.126,65	0,00	0,00	434.126,65
960		Bradesco if 2013	10.136.855,79	0,00	0,00	10.136.855,79
961		Banco Sofisa	555.116,61	0,00	0,00	555.116,61
962		Jose eduardo simao	883.242,07	0,00	0,00	883.242,07
964		Banco do brasil	332.300,71	0,00	0,00	332.300,71
965		Santander	688.000,54	0,00	0,00	688.000,54
966		Itau	212.798,57	0,00	0,00	212.798,57
967		Bradesco	13.369.119,04	0,00	0,00	13.369.119,04
225	T	PATRIMÔNIO LÍQUIDO	(40.822.488,48)	0,00	0,00	(40.822.488,48)
226	T	CAPITAL	20.468.345,00	0,00	0,00	20.468.345,00
227	T	CAPITAL SOCIAL	20.468.345,00	0,00	0,00	20.468.345,00
228		Capital Social Subscrito	20.468.345,00	0,00	0,00	20.468.345,00
248	T	LUCROS OU PREJUÍZOS ACUMULADOS	(61.290.833,48)	0,00	0,00	(61.290.833,48)
249	T	LUCROS OU PREJUÍZOS ACUMULADOS	(61.290.833,48)	0,00	0,00	(61.290.833,48)
250		Lucros Acumulados	2.364.823,32	0,00	0,00	2.364.823,32
251		Prejuizos Acumulados	(63.655.656,80)	0,00	0,00	(63.655.656,80)

**Balancete de 01/09/2021 a 30/09/2021**

Empresa: 257 - SJ EDUARDO LTDA EM RECUPERAÇÃO JUDICIAL

Itajaí/SC - CNPJ:10.242.889/0001-77

Conta	Tipo	Nome da conta contábil	Saldo anterior	Débito	Crédito	Saldo atual
259	T	RECEITAS	3.103.257,57	0,00	0,00	3.103.257,57
304	T	OUTRAS RECEITAS	3.103.257,57	0,00	0,00	3.103.257,57
323	T	DEDUÇÕES DAS ALIENAÇÕES DE BENS	3.103.257,57	0,00	0,00	3.103.257,57
327	T	CUSTO DA ALIENAÇÃO DE IMOBILIZADO	3.103.257,57	0,00	0,00	3.103.257,57
331		Custo da Alienação Imóveis	3.103.257,57	0,00	0,00	3.103.257,57



Conta	Tipo	Nome da conta contábil	Saldo anterior	Débito	Crédito	Saldo atual
335	T	CUSTOS E DESPESAS	1.403.682,80	18.268,29	9,05	1.421.942,04
453	T	DESPESAS OPERACIONAIS	658.900,99	18.268,29	9,05	677.160,23
454	T	DESPESAS ADMINISTRATIVAS	657.712,16	18.134,79	0,00	675.846,95
472	T	DESPESAS GERAIS	657.712,16	18.134,79	0,00	675.846,95
486		Assistencia Medica/Farmaceutica	0,00	5.945,32	0,00	5.945,32
623		Plano De Saude	46.235,74	0,00	0,00	46.235,74
632		Viagens e refeicoes	168,00	0,00	0,00	168,00
633		Honorarios	6.500,08	0,00	0,00	6.500,08
637		Alvara/lptu	671,40	0,00	0,00	671,40
639		Taxas/Emoluentes	1.952,85	0,00	0,00	1.952,85
553		Serviços de Terceiros - Pessoa Jurídica	561.349,69	12.189,47	0,00	573.539,16
677		Condominio	30.028,20	0,00	0,00	30.028,20
447		Serviço de terceiros	10.806,20	0,00	0,00	10.806,20
558	T	DESPESAS OPERACIONAIS FINANCEIRAS	1.188,83	104,10	9,05	1.283,88
562	T	DESPESAS FINANCEIRAS	1.188,83	104,10	9,05	1.283,88
563		Juros	32,18	0,00	0,00	32,18
565		Despesas Bancárias	1.156,65	104,10	9,05	1.251,70
569	T	DESPESAS OPERACIONAIS TRIBUTÁRIAS	0,00	29,40	0,00	29,40
570	T	IMPOSTOS	0,00	29,40	0,00	29,40
571		IOF	0,00	29,40	0,00	29,40
599	T	CONTAS DE FECHAMENTO DE BALANÇO	744.781,81	0,00	0,00	744.781,81
604	T	PROVISÕES P/IMPOSTOS S/LUCRO	744.781,81	0,00	0,00	744.781,81
605	T	PROVISÕES P/IMPOSTOS S/LUCROS	465.488,63	0,00	0,00	465.488,63
606		Provisão P/ IRPJ	465.488,63	0,00	0,00	465.488,63
607	T	PROVISÕES P/CONTRIBUIÇÕES S/LUCROS	279.293,18	0,00	0,00	279.293,18
608		Provisão P/ Contribuição Social	279.293,18	0,00	0,00	279.293,18

Resumo

ATIVO	13.914.126,02	PASSIVO	12.232.810,49
CUSTOS E DESPESAS	1.421.942,04	RECEITAS	3.103.257,57

Total de débitos 182.759,86 Total de créditos 182.759,86

Diferença entre débito e crédito 0,00

Lucro do período 1.681.315,53

JS ORGANIZACAO CONTABIL LTDA  
SILVIO CUSTODIO  
TEC.CONTABIL  
CPF: 666.573.779-91  
CRC: 1.SC-015884/O-8

JOSE EDUARDO SIMÃO  
Administrador(a)  
CPF: 523.684.598-04

## **Evento 90**

**Evento:**

CONCLUSOS\_PARA\_DESPACHO

**Data:**

25/11/2021 14:35:25

**Usuário:**

HELOISAP - HELOISA PEREIRA MENDES - SERVIDOR UNIDADE JUDICIAL AVANÇADO

**Processo:**

0304258-08.2018.8.24.0033/SC

**Sequência Evento:**

90

## **Evento 93**

**Evento:**

CANCELADA\_A\_MOVIMENTACAO\_PROCESSUAL\_\_\_\_\_ATO\_ORDINATORIO\_PRATICADO\_\_\_04\_12\_20

**Data:**

11/12/2021 16:15:19

**Usuário:**

SECJE - SISTEMA DE PROCESSO ELETRÔNICO -

**Processo:**

0304258-08.2018.8.24.0033/SC

**Sequência Evento:**

93

## Evento 94

**Evento:**

CANCELADA\_A\_MOVIMENTACAO\_PROCESSUAL\_\_\_\_\_EXPEDIDA\_CERTIFICADA\_A\_INTIMACAO\_ELE

**Data:**

11/12/2021 16:15:19

**Usuário:**

SECJE - SISTEMA DE PROCESSO ELETRÔNICO -

**Processo:**

0304258-08.2018.8.24.0033/SC

**Sequência Evento:**

94



## **Evento 95**

**Evento:**

PETICAO

**Data:**

31/01/2022 15:11:18

**Usuário:**

SC009022 - GILSON AMILTON SGROTT - ADVOGADO

**Processo:**

0304258-08.2018.8.24.0033/SC

**Sequência Evento:**

95



**OAB/SC 9022**  
Centro Empresarial João Dionísio Vechi  
Rua Felipe Schmidt, 31 - 3º Andar/Sala 302 - Centro  
CEP 88.350-075 - Brusque/SC - Fone/FAX: 47 3044-  
7005  
contato@gilsonsgrott.com.br - www.gilsonsgrott.com.br

**EXCELENTÍSSIMA SENHORA JUIZA DE DIREITO DA 4ª VARA CÍVEL DA  
COMARCA DE ITAJAÍ – SANTA CATARINA.**

**Prestação de contas nº: 0304258-08.2018.8.24.0033  
AMPEX Brasil Empreendimentos Comerciais e Participações Ltda**

**GILSON AMILTON SGROTT,**  
advogado, OAB/SC sob nº 9022, , na condição de **ADMINISTRADOR  
JUDICIAL**, devidamente nomeado junto aos Autos da Recuperação  
Judicial de AMPEX, vem com o devido acato perante Vossa Excelência,  
em atendimento ao Art. 22, inciso II, letra "c" da Lei e Falências e  
Recuperação de Empresas – LFR, apresentar o

**RELATÓRIO DO ADMINISTRADOR JUDICIAL**  
**RELATIVO AS ATIVIDADES DO DEVEDOR E CUMPRIMENTO DO PLANO**  
**DE Outubro/2021 a Dezembro/2021**

## **1. Da Recuperação**

A Recuperação Judicial teve seu pedido apresentado em 13 de janeiro de 2014, e seu Plano de Recuperação foi aprovado no dia 13 de outubro de 2015.

## **2. Do cumprimento do Plano**

Na forma do Plano de Recuperação, os pagamentos foram iniciados em junho de 2017 e se mantiveram até abril de 2020, quanto foram suspensos até outubro do mesmo ano em decorrência da pandemia por COVID19, porém, a Recuperanda demonstrou dificuldades de retornar aos pagamentos e solicitou a continuidade da suspensão desses pagamento e a possibilidade de apresentar plano modificativo a sem aprovado em AGC.

**Assim, desde abril de 2020 não são efetuados pagamentos.**

A fim de evitar despesas excessivas com os depósitos mensais diretamente aos credores (conforme aprovado no plano), a recuperanda foi autorizada a depositar em juízo os valores e apresentar, e a cada 12 meses esses valores seriam agrupados e pagos mediante expedição de alvará (salvo credor que se manifeste contra essa forma de pagamento).

## **3. Da atividade da Recuperanda**

Desde o pedido de Recuperação a empresa sempre manteve atividade constante, com a importação de produtos de pescado em conserva, e distribuição a mercados, supermercados, restaurantes, etc.

Entretanto, devido a situação que se instalou no ano de 2019, a empresa reduziu suas compras e vendas de



**OAB/SC 9022**  
Centro Empresarial João Dionísio Vechi  
Rua Felipe Schmidt, 31 - 3º Andar/Sala 302 - Centro  
CEP 88.350-075 - Brusque/SC - Fone/FAX: 47 3044-  
7005  
contato@gilsonsgrott.com.br - www.gilsonsgrott.com.br

produtos passando a ceder sua marca e receber ganhos decorrentes de Royalties, além de assessoria na área de venda de pescado enlatados e aluguel do apartamento em São Paulo de propriedade da Recuperanda.

Foi realizado a venda do apartamento em São Paulo, sendo que já havia sido autorizado no Plano de Recuperação Judicial.

Da mesma forma, a Recuperanda visando aumentar sua capacidade de vendas, realizou alteração contratual, para alterar sua razão social, alterando para SJ EDUARDO LTDA EM RECUPERACAO JUDICIAL.

Desde o início da pandemia, a empresa sobrevive basicamente dos aluguéis.

Atualmente a atividade permanece sediada em São Paulo, capital, existindo apenas nesse Estado a entrada dos produtos através dos portos.

Os balanços em anexo demonstram a situação da mesma economicamente.

#### **DO PEDIDO**

Ante o exposto, vem com o devido acato perante V.Exa. requerer:

a) o recebimento do relatório de atividades da Recuperanda e cumprimento do Plano, desde outubro de 2021 a Dezembro de 2021.

Nestes Termos,

É o Relatório.

Itajaí-SC, 08 de dezembro de 2020.

**GILSON AMILTON SGROTT**  
**ADVOGADO – OAB/SC. 9022**  
**Administrador Judicial – AMPEX**



**Balancete Fiscal de 01/10/2021 a 31/10/2021**

Página: 1

Empresa: 257 - SJ EDUARDO LTDA EM RECUPERAÇÃO JUDICIAL

Itajaí/SC - CNPJ:10.242.889/0001-77

Conta	Tipo	Nome da conta contábil	Saldo anterior	Débito	Crédito	Saldo atual
1	T	ATIVO	13.914.126,02	106.805,04	106.796,94	13.914.134,12
2	T	ATIVO CIRCULANTE	2.972.200,56	60,00	51,90	2.972.208,66
3	T	DISPONIBILIDADES	126.094,93	60,00	51,90	126.103,03
4	T	CAIXA	53,91	0,00	0,00	53,91
5		Caixa	53,91	0,00	0,00	53,91
6	T	BANCOS CONTA MOVIMENTO	126.041,02	60,00	51,90	126.049,12
9		Bradesco S/A	0,00	60,00	51,90	8,10
872		Banco citi (Bloq.judicial)	78.097,28	0,00	0,00	78.097,28
873		Banco Bradesco 2413-9 (Bloq.judicial)	47.276,03	0,00	0,00	47.276,03
874		Banco Daycoval (Bloq.judicial)	368,73	0,00	0,00	368,73
875		Banco Bradesco 153000-3 (Bloq.judicial)	298,98	0,00	0,00	298,98
14	T	DIREITOS REALIZÁVEIS A CURTO PRAZO	2.846.105,63	0,00	0,00	2.846.105,63
15	T	CLIENTES NACIONAIS	497.711,57	0,00	0,00	497.711,57
16		Clientes nacionais	497.711,57	0,00	0,00	497.711,57
32	T	ADIANTAMENTOS	1.095.550,97	0,00	0,00	1.095.550,97
37		Adiantamento a fornecedores	366.482,41	0,00	0,00	366.482,41
646		Adiantamentos	729.068,56	0,00	0,00	729.068,56
40	T	TRIBUTOS E CONTRIBUIÇÕES A COMPENSAR	518.432,66	0,00	0,00	518.432,66
41		ICMS a Recuperar	401.304,70	0,00	0,00	401.304,70
43		IRRF a Recuperar	20.612,27	0,00	0,00	20.612,27
46		PIS a Recuperar	26.351,74	0,00	0,00	26.351,74
47		COFINS a Recuperar	47.016,01	0,00	0,00	47.016,01
49		INSS a Recuperar	1.279,48	0,00	0,00	1.279,48
902		ICMS Rec.(Pernambuco)	21.868,46	0,00	0,00	21.868,46
52	T	EMPRÉSTIMOS	734.410,43	0,00	0,00	734.410,43
53		Instituição financeira	734.410,43	0,00	0,00	734.410,43
78	T	ATIVO NÃO CIRCULANTE	10.941.925,46	106.745,04	106.745,04	10.941.925,46
79	T	ATIVO REALIZÁVEL A LONGO PRAZO	10.923.424,10	106.745,04	106.745,04	10.923.424,10
80	T	TÍTULOS A RECEBER E ENCARGOS DE TERC.	6.702.333,79	0,00	0,00	6.702.333,79
763		Caução	6.702.333,79	0,00	0,00	6.702.333,79
82	T	DEPÓSITOS JUDICIAIS	6.979,55	0,00	0,00	6.979,55
738		Deposito judicial	6.979,55	0,00	0,00	6.979,55
85	T	CLIENTES LONGO PRAZO	596.866,06	0,00	0,00	596.866,06
87		Clientes longo prazo	596.866,06	0,00	0,00	596.866,06
91	T	TITULOS DE CAPITALIZAÇÃO	3.617.244,70	106.745,04	106.745,04	3.617.244,70
921		C/Correntes	3.617.244,70	106.745,04	106.745,04	3.617.244,70
93	T	INVESTIMENTOS	18.501,36	0,00	0,00	18.501,36
94	T	INVESTIMENTOS EM COLIG.E CONTROLADAS	18.501,36	0,00	0,00	18.501,36
924		Consortio-matriz	18.501,36	0,00	0,00	18.501,36
96	T	IMOBILIZADO	0,00	0,00	0,00	0,00
97	T	BENS E DIREITOS EM USO	223.564,55	0,00	0,00	223.564,55
102		Veículos	223.564,55	0,00	0,00	223.564,55
115	T	(-) DEPRECIACÃO ACUMULADA	(223.564,55)	0,00	0,00	(223.564,55)
120		(-) Veículos	(223.564,55)	0,00	0,00	(223.564,55)

Conta	Tipo	Nome da conta contábil	Saldo anterior	Débito	Crédito	Saldo atual
144	T	PASSIVO	12.232.810,49	100.156,12	116.235,95	12.248.890,32
145	T	PASSIVO CIRCULANTE	13.072.709,61	100.156,12	116.235,95	13.088.789,44
146	T	FORNECEDORES	4.263.032,80	2.726,80	9.203,29	4.269.509,29
147	T	FORNECEDORES	4.188.228,11	2.726,80	9.203,29	4.194.704,60
148		Fornecedores	4.188.228,11	2.726,80	9.203,29	4.194.704,60
149	T	FORNECEDORES	74.804,69	0,00	0,00	74.804,69
150		Fornecedores dvs estados	1.348,04	0,00	0,00	1.348,04
653		Fornecedor do Exterior	73.456,65	0,00	0,00	73.456,65
151	T	EMPRÉSTIMOS E FINANCIAMENTOS	1.062.729,39	97.141,70	106.745,04	1.072.332,73
156	T	EMPRÉSTIMOS DE PESSOAS LIGADAS	1.062.729,39	97.141,70	106.745,04	1.072.332,73
877		C/C Socios	847.336,71	55.521,80	102.987,15	894.802,06
932		Jose Eduardo simao CP (Rj)	215.392,68	41.619,90	3.757,89	177.530,67
158	T	OBRIGAÇÕES TRABALHISTAS	287.611,30	0,00	0,00	287.611,30
170	T	ENCARGOS SOCIAIS A PAGAR	287.611,30	0,00	0,00	287.611,30
171		INSS a pagar	287.488,63	0,00	0,00	287.488,63
173		Contribuições Sindicais a Pagar	122,67	0,00	0,00	122,67
182	T	OBRIGAÇÕES TRIBUTÁRIAS	6.884.077,06	287,62	287,62	6.884.077,06
183	T	IMPOSTOS RETIDOS A RECOLHER	82.005,87	287,62	287,62	82.005,87
184		IRRF a Recolher - Pessoa Física	8.358,51	0,00	0,00	8.358,51
185		IRRF a Recolher - Pessoa Jurídica	2.787,17	0,00	0,00	2.787,17
186		ISS Retido a Recolher	28.845,10	0,00	0,00	28.845,10
187		IRRF a Recolher - Contribuintes	826,76	70,15	70,15	826,76
655		Pis/Cofins/Cs	5.758,05	217,47	217,47	5.758,05
673		INSS RETIDO A RECOLHER	35.430,28	0,00	0,00	35.430,28
194	T	IMPOSTOS E CONTRIBUIÇÕES S/RECEITAS	6.802.071,19	0,00	0,00	6.802.071,19
196		COFINS a Pagar	354.358,37	0,00	0,00	354.358,37
197		PIS a Pagar	76.506,56	0,00	0,00	76.506,56
910		Icms st PE	144.070,72	0,00	0,00	144.070,72
912		Icms importação (AM)	62.382,07	0,00	0,00	62.382,07
913		ST a recolher (SP)	5.852.531,73	0,00	0,00	5.852.531,73
915		ST a recolher (MG)	110.957,22	0,00	0,00	110.957,22
916		ST a recolher (PR)	57.777,43	0,00	0,00	57.777,43
918		ST a recolher (RS)	96.340,86	0,00	0,00	96.340,86
919		ST a recolher (SC)	5.909,97	0,00	0,00	5.909,97
922		ICMS diferencial de aliquota	28.401,23	0,00	0,00	28.401,23
923		ST a recolher (RJ)	12.835,03	0,00	0,00	12.835,03
204	T	CONTAS A RECEBER/PAGAR	575.259,06	0,00	0,00	575.259,06
210	T	DEMAIS CONTAS A PAGAR	437.676,53	0,00	0,00	437.676,53
213		Aluguel a Pagar	531,08	0,00	0,00	531,08
735		Parcelamento	425.653,88	0,00	0,00	425.653,88
968		Juros parc.	11.491,57	0,00	0,00	11.491,57
214	T	OBRIGAÇÕES COM TERCEIROS	137.582,53	0,00	0,00	137.582,53
215		Adiantamento de Clientes	137.582,53	0,00	0,00	137.582,53
220	T	PASSIVO NÃO CIRCULANTE	39.982.589,36	0,00	0,00	39.982.589,36
221	T	EXIGIVEL A LONGO PRAZO	39.982.589,36	0,00	0,00	39.982.589,36
222	T	OBRIGAÇÕES A LONGO PRAZO	1.221.200,49	0,00	0,00	1.221.200,49
948		Fornecedores em rec.judicial	1.221.200,49	0,00	0,00	1.221.200,49
690	T	OBRIGAÇÕES A LONGO PRAZO	38.761.388,87	0,00	0,00	38.761.388,87
859		Adiantamentos	1.734,99	0,00	0,00	1.734,99
927		Parcelamento icms st MG	289.127,10	0,00	0,00	289.127,10
950		Valle Miranda usd	2.586.350,00	0,00	0,00	2.586.350,00
951		Parcelamento st SP	7.113.424,18	0,00	0,00	7.113.424,18
952		Juros parcelamento	56.272,31	0,00	0,00	56.272,31
956		Bic banco 141065805	484.731,00	0,00	0,00	484.731,00
957		Banco fibra contrato	906.973,83	0,00	0,00	906.973,83
958		Banco safra	711.215,48	0,00	0,00	711.215,48
959		Banco ABC	434.126,65	0,00	0,00	434.126,65
960		Bradesco if 2013	10.136.855,79	0,00	0,00	10.136.855,79
961		Banco Sofisa	555.116,61	0,00	0,00	555.116,61
962		Jose eduardo simao	883.242,07	0,00	0,00	883.242,07
964		Banco do brasil	332.300,71	0,00	0,00	332.300,71
965		Santander	688.000,54	0,00	0,00	688.000,54
966		Itau	212.798,57	0,00	0,00	212.798,57
967		Bradesco	13.369.119,04	0,00	0,00	13.369.119,04
225	T	PATRIMÔNIO LÍQUIDO	(40.822.488,48)	0,00	0,00	(40.822.488,48)
226	T	CAPITAL	20.468.345,00	0,00	0,00	20.468.345,00
227	T	CAPITAL SOCIAL	20.468.345,00	0,00	0,00	20.468.345,00
228		Capital Social Subscrito	20.468.345,00	0,00	0,00	20.468.345,00
248	T	LUCROS OU PREJUÍZOS ACUMULADOS	(61.290.833,48)	0,00	0,00	(61.290.833,48)
249	T	LUCROS OU PREJUÍZOS ACUMULADOS	(61.290.833,48)	0,00	0,00	(61.290.833,48)
250		Lucros Acumulados	2.364.823,32	0,00	0,00	2.364.823,32
251		Prejuizos Acumulados	(63.655.656,80)	0,00	0,00	(63.655.656,80)

**Balancete Fiscal de 01/10/2021 a 31/10/2021**

Empresa: 257 - SJ EDUARDO LTDA EM RECUPERAÇÃO JUDICIAL

Itajaí/SC - CNPJ:10.242.889/0001-77

Conta	Tipo	Nome da conta contábil	Saldo anterior	Débito	Crédito	Saldo atual
259	T	RECEITAS	3.103.257,57	0,00	0,00	3.103.257,57
304	T	OUTRAS RECEITAS	3.103.257,57	0,00	0,00	3.103.257,57
323	T	DEDUÇÕES DAS ALIENAÇÕES DE BENS	3.103.257,57	0,00	0,00	3.103.257,57
327	T	CUSTO DA ALIENAÇÃO DE IMOBILIZADO	3.103.257,57	0,00	0,00	3.103.257,57
331		Custo da Alienação Imóveis	3.103.257,57	0,00	0,00	3.103.257,57

Página: 4

Balancete Fiscal de 01/10/2021 a 31/10/2021

Empresa: 257 - SJ EDUARDO LTDA EM RECUPERAÇÃO JUDICIAL

Itajaí/SC - CNPJ:10.242.889/0001-77

Conta	Tipo	Nome da conta contábil	Saldo anterior	Débito	Crédito	Saldo atual
335	T	CUSTOS E DESPESAS	1.421.942,04	16.071,73	0,00	1.438.013,77
453	T	DESPESAS OPERACIONAIS	677.160,23	16.071,73	0,00	693.231,96
454	T	DESPESAS ADMINISTRATIVAS	675.846,95	15.436,23	0,00	691.283,18
472	T	DESPESAS GERAIS	675.846,95	15.436,23	0,00	691.283,18
486		Assistencia Medica/Farmaceutica	5.945,32	5.945,32	0,00	11.890,64
623		Plano De Saude	46.235,74	0,00	0,00	46.235,74
632		Viagens e refeicoes	168,00	0,00	0,00	168,00
633		Honorarios	6.500,08	0,00	0,00	6.500,08
637		Alvara/Iptu	671,40	0,00	0,00	671,40
639		Taxas/Emoluentes	1.952,85	0,00	0,00	1.952,85
553		Serviços de Terceiros - Pessoa Jurídica	573.539,16	9.490,91	0,00	583.030,07
677		Condominio	30.028,20	0,00	0,00	30.028,20
447		Serviço de terceiros	10.806,20	0,00	0,00	10.806,20
558	T	DESPESAS OPERACIONAIS FINANCEIRAS	1.283,88	280,50	0,00	1.564,38
562	T	DESPESAS FINANCEIRAS	1.283,88	280,50	0,00	1.564,38
563		Juros	32,18	0,00	0,00	32,18
565		Despesas Bancárias	1.251,70	280,50	0,00	1.532,20
569	T	DESPESAS OPERACIONAIS TRIBUTÁRIAS	29,40	355,00	0,00	384,40
570	T	IMPOSTOS	29,40	355,00	0,00	384,40
571		IOF	29,40	355,00	0,00	384,40
599	T	CONTAS DE FECHAMENTO DE BALANÇO	744.781,81	0,00	0,00	744.781,81
604	T	PROVISÕES P/IMPOSTOS S/LUCRO	744.781,81	0,00	0,00	744.781,81
605	T	PROVISÕES P/IMPOSTOS S/LUCROS	465.488,63	0,00	0,00	465.488,63
606		Provisão P/ IRPJ	465.488,63	0,00	0,00	465.488,63
607	T	PROVISÕES P/CONTRIBUIÇÕES S/LUCROS	279.293,18	0,00	0,00	279.293,18
608		Provisão P/ Contribuição Social	279.293,18	0,00	0,00	279.293,18

## Resumo

ATIVO	13.914.134,12	PASSIVO	12.248.890,32
CUSTOS E DESPESAS	1.438.013,77	RECEITAS	3.103.257,57

Total de débitos	223.032,89	Total de créditos	223.032,89
------------------	------------	-------------------	------------

Diferença entre débito e crédito	0,00
----------------------------------	------

Lucro do período	1.665.243,80
------------------	--------------

JS ORGANIZACAO CONTABIL LTDA  
SILVIO CUSTODIO  
TEC.CONTABIL  
CPF: 666.573.779-91  
CRC: 1.SC-015884/O-8

JOSE EDUARDO SIMÃO  
Administrador(a)  
CPF: 523.684.598-04



**Balancete Fiscal de 01/10/2021 a 31/10/2021**

Empresa: 265 - CANTO VERMELHO LTDA

Página: 1

Itajaí/SC - CNPJ:15.824.770/0001-26

Conta	Tipo	Nome da conta contábil	Saldo anterior	Débito	Crédito	Saldo atual
1	T	ATIVO	8.140.215,59	206.956,74	298.062,00	8.049.110,33
2	T	ATIVO CIRCULANTE	5.833.908,88	154.893,21	149.732,19	5.839.069,90
3	T	DISPONIBILIDADES	5.833.908,88	154.893,21	149.732,19	5.839.069,90
4	T	CAIXA	45,86	0,00	0,00	45,86
5		Caixa	45,86	0,00	0,00	45,86
6	T	BANCOS CONTA MOVIMENTO	1,00	106.745,04	106.745,04	1,00
9		Bradesco S/A	1,00	106.745,04	106.745,04	1,00
11	T	APLICAÇÕES DE LIQUIDEZ IMEDIATA - FAF	5.833.862,02	48.148,17	42.987,15	5.839.023,04
645		Banco bradesco	528,23	48.148,17	42.987,15	5.689,25
675		Banco Bradesco inv.	5.833.333,79	0,00	0,00	5.833.333,79
78	T	ATIVO NÃO CIRCULANTE	2.306.306,71	52.063,53	148.329,81	2.210.040,43
79	T	ATIVO REALIZÁVEL A LONGO PRAZO	2.304.651,37	52.063,53	148.312,57	2.208.402,33
80	T	TÍTULOS A RECEBER E ENCARGOS DE TERC.	2.304.651,37	52.063,53	148.312,57	2.208.402,33
977		Ampex Brasil Emp.	1.171.060,71	11.412,23	144.554,68	1.037.918,26
979		Jose Eduardo Simao	1.133.590,66	40.651,30	3.757,89	1.170.484,07
96	T	IMOBILIZADO	1.655,34	0,00	17,24	1.638,10
97	T	BENS E DIREITOS EM USO	2.069,10	0,00	0,00	2.069,10
103		Computadores e periféricos	2.069,10	0,00	0,00	2.069,10
115	T	(-) DEPRECIÇÃO ACUMULADA	(413,76)	0,00	17,24	(431,00)
121		(-) Computadores Periféricos	(413,76)	0,00	17,24	(431,00)

Página: 2

**Balancete Fiscal de 01/10/2021 a 31/10/2021**

Empresa: 265 - CANTO VERMELHO LTDA

Itajaí/SC - CNPJ:15.824.770/0001-26

Conta	Tipo	Nome da conta contábil	Saldo anterior	Débito	Crédito	Saldo atual
144	T	PASSIVO	8.290.144,43	150.500,00	60.000,00	8.199.644,43
145	T	PASSIVO CIRCULANTE	22.889,63	500,00	0,00	22.389,63
146	T	FORNECEDORES	500,00	500,00	0,00	0,00
147	T	FORNECEDORES	500,00	500,00	0,00	0,00
148		Fornecedores	500,00	500,00	0,00	0,00
182	T	OBRIGAÇÕES TRIBUTÁRIAS	22.389,63	0,00	0,00	22.389,63
189	T	IMPOSTOS E CONTRIBUIÇÕES SOBRE O LUCRO	22.389,63	0,00	0,00	22.389,63
190		IRPJ a Pagar	14.019,91	0,00	0,00	14.019,91
192		Contribuição Social s/Lucro Presumido a Pagar	8.369,72	0,00	0,00	8.369,72
220	T	PASSIVO NÃO CIRCULANTE	6.609.033,79	150.000,00	60.000,00	6.519.033,79
221	T	EXIGIVEL A LONGO PRAZO	6.609.033,79	150.000,00	60.000,00	6.519.033,79
690	T	OBRIGAÇÕES A LONGO PRAZO	6.609.033,79	150.000,00	60.000,00	6.519.033,79
996		Operações De Mutúo	6.609.033,79	150.000,00	60.000,00	6.519.033,79
225	T	PATRIMÔNIO LÍQUIDO	1.658.221,01	0,00	0,00	1.658.221,01
226	T	CAPITAL	1.642.332,76	0,00	0,00	1.642.332,76
227	T	CAPITAL SOCIAL	1.642.332,76	0,00	0,00	1.642.332,76
679		Aportes	1.641.332,76	0,00	0,00	1.641.332,76
685		Capital Social	1.000,00	0,00	0,00	1.000,00
248	T	LUCROS OU PREJUÍZOS ACUMULADOS	15.888,25	0,00	0,00	15.888,25
249	T	LUCROS OU PREJUÍZOS ACUMULADOS	15.888,25	0,00	0,00	15.888,25
250		Lucros Acumulados	15.888,25	0,00	0,00	15.888,25

**Balancete Fiscal de 01/10/2021 a 31/10/2021**

Empresa: 265 - CANTO VERMELHO LTDA

Itajaí/SC - CNPJ:15.824.770/0001-26

Conta	Tipo	Nome da conta contábil	Saldo anterior	Débito	Crédito	Saldo atual
259	T	RECEITAS	443,23	0,00	0,86	444,09
260	T	RECEITAS OPERACIONAIS	443,23	0,00	0,86	444,09
286	T	RECEITAS FINANCEIRAS	443,23	0,00	0,86	444,09
290	T	GANHOS COM APLICAÇÕES FINANCEIRAS	443,23	0,00	0,86	444,09
291		Rendimentos de aplicacao	443,23	0,00	0,86	444,09

Página: 4

**Balancete Fiscal de 01/10/2021 a 31/10/2021**

Empresa: 265 - CANTO VERMELHO LTDA

Itajaí/SC - CNPJ:15.824.770/0001-26

Conta	Tipo	Nome da conta contábil	Saldo anterior	Débito	Crédito	Saldo atual
335	T	CUSTOS E DESPESAS	150.372,07	606,12	0,00	150.978,19
453	T	DESPESAS OPERACIONAIS	150.372,07	606,12	0,00	150.978,19
454	T	DESPESAS ADMINISTRATIVAS	148.218,42	17,24	0,00	148.235,66
472	T	DESPESAS GERAIS	148.218,42	17,24	0,00	148.235,66
481		Manutenção e conservação	1.739,49	0,00	0,00	1.739,49
483		Depreciações e Amortizações	137,92	17,24	0,00	155,16
489		Serviços de Terceiros - Pessoa Jurídica	9.500,00	0,00	0,00	9.500,00
633		Honorários	1.045,00	0,00	0,00	1.045,00
639		Taxas/Emoluentes	649,75	0,00	0,00	649,75
553		Serviços de Terceiros - Pessoa Jurídica	125.646,26	0,00	0,00	125.646,26
447		Serviço de terceiros	9.500,00	0,00	0,00	9.500,00
558	T	DESPESAS OPERACIONAIS FINANCEIRAS	2.124,25	228,60	0,00	2.352,85
562	T	DESPESAS FINANCEIRAS	2.124,25	228,60	0,00	2.352,85
565		Despesas Bancárias	2.124,25	228,60	0,00	2.352,85
569	T	DESPESAS OPERACIONAIS TRIBUTÁRIAS	29,40	360,28	0,00	389,68
570	T	IMPOSTOS	29,40	360,28	0,00	389,68
571		IOF	29,40	360,28	0,00	389,68

**Resumo**

ATIVO	8.049.110,33	PASSIVO	8.199.644,43
CUSTOS E DESPESAS	150.978,19	RECEITAS	444,09
Total de débitos	358.062,86	Total de créditos	358.062,86

Diferença entre débito e crédito 0,00

Prejuízo do período 150.534,10

JS ORGANIZACAO CONTABIL LTDA  
SILVIO CUSTODIO  
TEC.CONTABIL  
CPF: 666.573.779-91  
CRC: 1.SC-015884/O-8

JOSE EDUARDO SIMÃO  
Sócio(a) - Administrador(a)  
CPF: 523.684.598-04



**Balancete Fiscal de 01/11/2021 a 30/11/2021**

Página: 1

Empresa: 257 - SJ EDUARDO LTDA EM RECUPERAÇÃO JUDICIAL

Itajaí/SC - CNPJ:10.242.889/0001-77

Conta	Tipo	Nome da conta contábil	Saldo anterior	Débito	Crédito	Saldo atual
1	T	<b>ATIVO</b>	13.914.134,12	126.568,63	126.605,04	13.914.097,71
2	T	<b>ATIVO CIRCULANTE</b>	2.972.208,66	101,61	138,02	2.972.172,25
3	T	<b>DISPONIBILIDADES</b>	126.103,03	87,15	123,56	126.066,62
4	T	<b>CAIXA</b>	53,91	0,00	28,31	25,60
5		Caixa	53,91	0,00	28,31	25,60
6	T	<b>BANCOS CONTA MOVIMENTO</b>	126.049,12	87,15	95,25	126.041,02
9		Bradesco S/A	8,10	87,15	95,25	0,00
872		Banco citi (Bloq.judicial)	78.097,28	0,00	0,00	78.097,28
873		Banco Bradesco 2413-9 (Bloq.judicial)	47.276,03	0,00	0,00	47.276,03
874		Banco Daycoval (Bloq.judicial)	368,73	0,00	0,00	368,73
875		Banco Bradesco 153000-3 (Bloq.judicial)	298,98	0,00	0,00	298,98
14	T	<b>DIREITOS REALIZÁVEIS A CURTO PRAZO</b>	2.846.105,63	14,46	14,46	2.846.105,63
15	T	<b>CLIENTES NACIONAIS</b>	497.711,57	0,00	0,00	497.711,57
16		Clientes nacionais	497.711,57	0,00	0,00	497.711,57
32	T	<b>ADIANTAMENTOS</b>	1.095.550,97	0,00	0,00	1.095.550,97
37		Adiantamento a fornecedores	366.482,41	0,00	0,00	366.482,41
646		Adiantamentos	729.068,56	0,00	0,00	729.068,56
40	T	<b>TRIBUTOS E CONTRIBUIÇÕES A COMPENSAR</b>	518.432,66	14,46	14,46	518.432,66
41		ICMS a Recuperar	401.304,70	14,46	14,46	401.304,70
43		IRRF a Recuperar	20.612,27	0,00	0,00	20.612,27
46		PIS a Recuperar	26.351,74	0,00	0,00	26.351,74
47		COFINS a Recuperar	47.016,01	0,00	0,00	47.016,01
49		INSS a Recuperar	1.279,48	0,00	0,00	1.279,48
902		ICMS Rec.(Pernambuco)	21.868,46	0,00	0,00	21.868,46
52	T	<b>EMPRÉSTIMOS</b>	734.410,43	0,00	0,00	734.410,43
53		Instituição financeira	734.410,43	0,00	0,00	734.410,43
78	T	<b>ATIVO NÃO CIRCULANTE</b>	10.941.925,46	126.467,02	126.467,02	10.941.925,46
79	T	<b>ATIVO REALIZÁVEL A LONGO PRAZO</b>	10.923.424,10	126.467,02	126.467,02	10.923.424,10
80	T	<b>TÍTULOS A RECEBER E ENCARGOS DE TERC.</b>	6.702.333,79	0,00	0,00	6.702.333,79
763		Caução	6.702.333,79	0,00	0,00	6.702.333,79
82	T	<b>DEPÓSITOS JUDICIAIS</b>	6.979,55	0,00	0,00	6.979,55
738		Deposito judicial	6.979,55	0,00	0,00	6.979,55
85	T	<b>CLIENTES LONGO PRAZO</b>	596.866,06	0,00	0,00	596.866,06
87		Clientes longo prazo	596.866,06	0,00	0,00	596.866,06
91	T	<b>TITULOS DE CAPITALIZAÇÃO</b>	3.617.244,70	126.467,02	126.467,02	3.617.244,70
921		C/Correntes	3.617.244,70	126.467,02	126.467,02	3.617.244,70
93	T	<b>INVESTIMENTOS</b>	18.501,36	0,00	0,00	18.501,36
94	T	<b>INVESTIMENTOS EM COLIG.E CONTROLADAS</b>	18.501,36	0,00	0,00	18.501,36
924		Consortio-matriz	18.501,36	0,00	0,00	18.501,36
96	T	<b>IMOBILIZADO</b>	0,00	0,00	0,00	0,00
97	T	<b>BENS E DIREITOS EM USO</b>	223.564,55	0,00	0,00	223.564,55
102		Veículos	223.564,55	0,00	0,00	223.564,55
115	T	<b>(-) DEPRECIACÃO ACUMULADA</b>	(223.564,55)	0,00	0,00	(223.564,55)
120		(-) Veículos	(223.564,55)	0,00	0,00	(223.564,55)

Conta	Tipo	Nome da conta contábil	Saldo anterior	Débito	Crédito	Saldo atual
144	T	PASSIVO	12.248.890,32	109.362,29	133.747,31	12.273.275,34
145	T	PASSIVO CIRCULANTE	13.088.789,44	109.362,29	133.747,31	13.113.174,46
146	T	FORNECEDORES	4.269.509,29	9.439,92	6.953,33	4.267.022,70
147	T	FORNECEDORES	4.194.704,60	9.439,92	6.953,33	4.192.218,01
148		Fornecedores	4.194.704,60	9.439,92	6.953,33	4.192.218,01
149	T	FORNECEDORES	74.804,69	0,00	0,00	74.804,69
150		Fornecedores dvs estados	1.348,04	0,00	0,00	1.348,04
653		Fornecedor do Exterior	73.456,65	0,00	0,00	73.456,65
151	T	EMPRÉSTIMOS E FINANCIAMENTOS	1.072.332,73	99.606,31	126.467,02	1.099.193,44
156	T	EMPRÉSTIMOS DE PESSOAS LIGADAS	1.072.332,73	99.606,31	126.467,02	1.099.193,44
877		C/C Socios	894.802,06	46.802,47	65.282,09	913.281,68
932		Jose Eduardo simao CP (Rj)	177.530,67	52.803,84	61.184,93	185.911,76
158	T	OBRIGAÇÕES TRABALHISTAS	287.611,30	0,00	0,00	287.611,30
170	T	ENCARGOS SOCIAIS A PAGAR	287.611,30	0,00	0,00	287.611,30
171		INSS a pagar	287.488,63	0,00	0,00	287.488,63
173		Contribuições Sindicais a Pagar	122,67	0,00	0,00	122,67
182	T	OBRIGAÇÕES TRIBUTÁRIAS	6.884.077,06	316,06	326,96	6.884.087,96
183	T	IMPOSTOS RETIDOS A RECOLHER	82.005,87	301,60	312,50	82.016,77
184		IRRF a Recolher - Pessoa Física	8.358,51	0,00	0,00	8.358,51
185		IRRF a Recolher - Pessoa Jurídica	2.787,17	0,00	0,00	2.787,17
186		ISS Retido a Recolher	28.845,10	13,98	0,00	28.831,12
187		IRRF a Recolher - Contribuintes	826,76	70,15	70,15	826,76
655		Pis/Cofins/Cs	5.758,05	217,47	242,35	5.782,93
673		INSS RETIDO A RECOLHER	35.430,28	0,00	0,00	35.430,28
194	T	IMPOSTOS E CONTRIBUIÇÕES S/RECEITAS	6.802.071,19	14,46	14,46	6.802.071,19
195		ICMS a Pagar	0,00	14,46	14,46	0,00
196		COFINS a Pagar	354.358,37	0,00	0,00	354.358,37
197		PIS a Pagar	76.506,56	0,00	0,00	76.506,56
910		Icms st PE	144.070,72	0,00	0,00	144.070,72
912		Icms importação (AM)	62.382,07	0,00	0,00	62.382,07
913		ST a recolher (SP)	5.852.531,73	0,00	0,00	5.852.531,73
915		ST a recolher (MG)	110.957,22	0,00	0,00	110.957,22
916		ST a recolher (PR)	57.777,43	0,00	0,00	57.777,43
918		ST a recolher (RS)	96.340,86	0,00	0,00	96.340,86
919		ST a recolher (SC)	5.909,97	0,00	0,00	5.909,97
922		ICMS diferencial de aliquota	28.401,23	0,00	0,00	28.401,23
923		ST a recolher (RJ)	12.835,03	0,00	0,00	12.835,03
204	T	CONTAS A RECEBER/PAGAR	575.259,06	0,00	0,00	575.259,06
210	T	DEMAIS CONTAS A PAGAR	437.676,53	0,00	0,00	437.676,53
213		Aluguel a Pagar	531,08	0,00	0,00	531,08
735		Parcelamento	425.653,88	0,00	0,00	425.653,88
968		Juros parc.	11.491,57	0,00	0,00	11.491,57
214	T	OBRIGAÇÕES COM TERCEIROS	137.582,53	0,00	0,00	137.582,53
215		Adiantamento de Clientes	137.582,53	0,00	0,00	137.582,53
220	T	PASSIVO NÃO CIRCULANTE	39.982.589,36	0,00	0,00	39.982.589,36
221	T	EXIGIVEL A LONGO PRAZO	39.982.589,36	0,00	0,00	39.982.589,36
222	T	OBRIGAÇÕES A LONGO PRAZO	1.221.200,49	0,00	0,00	1.221.200,49
948		Fornecedores em rec.judicial	1.221.200,49	0,00	0,00	1.221.200,49
690	T	OBRIGAÇÕES A LONGO PRAZO	38.761.388,87	0,00	0,00	38.761.388,87
859		Adiantamentos	1.734,99	0,00	0,00	1.734,99
927		Parcelamento icms st MG	289.127,10	0,00	0,00	289.127,10
950		Valle Miranda usd	2.586.350,00	0,00	0,00	2.586.350,00
951		Parcelamento st SP	7.113.424,18	0,00	0,00	7.113.424,18
952		Juros parcelamento	56.272,31	0,00	0,00	56.272,31
956		Bic banco 141065805	484.731,00	0,00	0,00	484.731,00
957		Banco fibra contrato	906.973,83	0,00	0,00	906.973,83
958		Banco safra	711.215,48	0,00	0,00	711.215,48
959		Banco ABC	434.126,65	0,00	0,00	434.126,65
960		Bradesco if 2013	10.136.855,79	0,00	0,00	10.136.855,79
961		Banco Sofisa	555.116,61	0,00	0,00	555.116,61
962		Jose eduardo simao	883.242,07	0,00	0,00	883.242,07
964		Banco do brasil	332.300,71	0,00	0,00	332.300,71
965		Santander	688.000,54	0,00	0,00	688.000,54
966		Itau	212.798,57	0,00	0,00	212.798,57
967		Bradesco	13.369.119,04	0,00	0,00	13.369.119,04
225	T	PATRIMÔNIO LÍQUIDO	(40.822.488,48)	0,00	0,00	(40.822.488,48)
226	T	CAPITAL	20.468.345,00	0,00	0,00	20.468.345,00
227	T	CAPITAL SOCIAL	20.468.345,00	0,00	0,00	20.468.345,00
228		Capital Social Subscrito	20.468.345,00	0,00	0,00	20.468.345,00
248	T	LUCROS OU PREJUÍZOS ACUMULADOS	(61.290.833,48)	0,00	0,00	(61.290.833,48)
249	T	LUCROS OU PREJUÍZOS ACUMULADOS	(61.290.833,48)	0,00	0,00	(61.290.833,48)
250		Lucros Acumulados	2.364.823,32	0,00	0,00	2.364.823,32
251		Prejuízos Acumulados	(63.655.656,80)	0,00	0,00	(63.655.656,80)

**Balancete Fiscal de 01/11/2021 a 30/11/2021**

Empresa: 257 - SJ EDUARDO LTDA EM RECUPERAÇÃO JUDICIAL

Itajaí/SC - CNPJ:10.242.889/0001-77

Conta	Tipo	Nome da conta contábil	Saldo anterior	Débito	Crédito	Saldo atual
259	T	RECEITAS	3.103.257,57	14,46	14,46	3.103.257,57
260	T	RECEITAS OPERACIONAIS	0,00	14,46	14,46	0,00
272	T	DEDUÇÕES DAS RECEITAS C/VENDAS E SERVIÇO	0,00	14,46	14,46	0,00
276	T	IMPOSTOS S/VENDAS E SERVIÇOS	0,00	14,46	14,46	0,00
277		ICMS sobre vendas	0,00	14,46	14,46	0,00
304	T	OUTRAS RECEITAS	3.103.257,57	0,00	0,00	3.103.257,57
323	T	DEDUÇÕES DAS ALIENAÇÕES DE BENS	3.103.257,57	0,00	0,00	3.103.257,57
327	T	CUSTO DA ALIENAÇÃO DE IMOBILIZADO	3.103.257,57	0,00	0,00	3.103.257,57
331		Custo da Alienação Imóveis	3.103.257,57	0,00	0,00	3.103.257,57

Conta	Tipo	Nome da conta contábil	Saldo anterior	Débito	Crédito	Saldo atual
335	T	CUSTOS E DESPESAS	1.438.013,77	24.438,58	17,15	1.462.435,20
453	T	DESPESAS OPERACIONAIS	693.231,96	24.438,58	17,15	717.653,39
454	T	DESPESAS ADMINISTRATIVAS	691.283,18	24.163,24	0,00	715.446,42
472	T	DESPESAS GERAIS	691.283,18	24.163,24	0,00	715.446,42
486		Assistencia Medica/Farmacêutica	11.890,64	5.945,32	0,00	17.835,96
623		Plano De Saude	46.235,74	0,00	0,00	46.235,74
632		Viagens e refeições	168,00	0,00	0,00	168,00
633		Honorarios	6.500,08	1.250,04	0,00	7.750,12
637		Alvara/lptu	671,40	0,00	0,00	671,40
639		Taxas/Emoluentes	1.952,85	28,31	0,00	1.981,16
553		Serviços de Terceiros - Pessoa Jurídica	583.030,07	16.699,57	0,00	599.729,64
677		Condominio	30.028,20	0,00	0,00	30.028,20
447		Serviço de terceiros	10.806,20	0,00	0,00	10.806,20
703		Material de uso consumo	0,00	240,00	0,00	240,00
558	T	DESPESAS OPERACIONAIS FINANCEIRAS	1.564,38	156,20	17,15	1.703,43
562	T	DESPESAS FINANCEIRAS	1.564,38	156,20	17,15	1.703,43
563		Juros	32,18	0,00	0,00	32,18
565		Despesas Bancárias	1.532,20	156,20	17,15	1.671,25
569	T	DESPESAS OPERACIONAIS TRIBUTÁRIAS	384,40	119,14	0,00	503,54
570	T	IMPOSTOS	384,40	119,14	0,00	503,54
571		IOF	384,40	119,14	0,00	503,54
599	T	CONTAS DE FECHAMENTO DE BALANÇO	744.781,81	0,00	0,00	744.781,81
604	T	PROVISÕES P/IMPOSTOS S/LUCRO	744.781,81	0,00	0,00	744.781,81
605	T	PROVISÕES P/IMPOSTOS S/LUCROS	465.488,63	0,00	0,00	465.488,63
606		Provisão P/ IRPJ	465.488,63	0,00	0,00	465.488,63
607	T	PROVISÕES P/CONTRIBUIÇÕES S/LUCROS	279.293,18	0,00	0,00	279.293,18
608		Provisão P/ Contribuição Social	279.293,18	0,00	0,00	279.293,18

## Resumo

ATIVO	13.914.097,71	PASSIVO	12.273.275,34
CUSTOS E DESPESAS	1.462.435,20	RECEITAS	3.103.257,57

Total de débitos 260.383,96 Total de créditos 260.383,96

Diferença entre débito e crédito 0,00

Lucro do período 1.640.822,37

JS ORGANIZACAO CONTABIL LTDA  
SILVIO CUSTODIO  
TEC.CONTABIL  
CPF: 666.573.779-91  
CRC: 1.SC-015884/O-8

JOSE EDUARDO SIMÃO  
Administrador(a)  
CPF: 523.684.598-04



**Balancete Fiscal de 01/11/2021 a 30/11/2021**

Empresa: 265 - CANTO VERMELHO LTDA

Página: 1

Itajaí/SC - CNPJ:15.824.770/0001-26

Conta	Tipo	Nome da conta contábil	Saldo anterior	Débito	Crédito	Saldo atual
1	T	ATIVO	8.049.110,33	250.242,82	302.973,66	7.996.379,49
2	T	ATIVO CIRCULANTE	5.839.069,90	173.258,44	170.656,42	5.841.671,92
3	T	DISPONIBILIDADES	5.839.069,90	173.258,44	170.656,42	5.841.671,92
4	T	CAIXA	45,86	0,00	22,38	23,48
5		Caixa	45,86	0,00	22,38	23,48
6	T	BANCOS CONTA MOVIMENTO	1,00	126.467,02	126.467,02	1,00
9		Bradesco S/A	1,00	126.467,02	126.467,02	1,00
11	T	APLICAÇÕES DE LIQUIDEZ IMEDIATA - FAF	5.839.023,04	46.791,42	44.167,02	5.841.647,44
645		Banco bradesco	5.689,25	46.791,42	44.167,02	8.313,65
675		Banco Bradesco inv.	5.833.333,79	0,00	0,00	5.833.333,79
78	T	ATIVO NÃO CIRCULANTE	2.210.040,43	76.984,38	132.317,24	2.154.707,57
79	T	ATIVO REALIZÁVEL A LONGO PRAZO	2.208.402,33	76.984,38	132.300,00	2.153.086,71
80	T	TÍTULOS A RECEBER E ENCARGOS DE TERC.	2.208.402,33	76.984,38	132.300,00	2.153.086,71
977		Ampex Brasil Emp.	1.037.918,26	10.783,56	132.300,00	916.401,82
979		Jose Eduardo Simao	1.170.484,07	66.200,82	0,00	1.236.684,89
96	T	IMOBILIZADO	1.638,10	0,00	17,24	1.620,86
97	T	BENS E DIREITOS EM USO	2.069,10	0,00	0,00	2.069,10
103		Computadores e periféricos	2.069,10	0,00	0,00	2.069,10
115	T	(-) DEPRECIÇÃO ACUMULADA	(431,00)	0,00	17,24	(448,24)
121		(-) Computadores Periféricos	(431,00)	0,00	17,24	(448,24)

Página: 2

**Balancete Fiscal de 01/11/2021 a 30/11/2021**

Empresa: 265 - CANTO VERMELHO LTDA

Itajaí/SC - CNPJ:15.824.770/0001-26

Conta	Tipo	Nome da conta contábil	Saldo anterior	Débito	Crédito	Saldo atual
144	T	PASSIVO	8.199.644,43	82.500,08	32.500,08	8.149.644,43
145	T	PASSIVO CIRCULANTE	22.389,63	2.500,08	2.500,08	22.389,63
146	T	FORNECEDORES	0,00	2.500,08	2.500,08	0,00
147	T	FORNECEDORES	0,00	2.500,08	2.500,08	0,00
148		Fornecedores	0,00	2.500,08	2.500,08	0,00
182	T	OBRIGAÇÕES TRIBUTÁRIAS	22.389,63	0,00	0,00	22.389,63
189	T	IMPOSTOS E CONTRIBUIÇÕES SOBRE O LUCRO	22.389,63	0,00	0,00	22.389,63
190		IRPJ a Pagar	14.019,91	0,00	0,00	14.019,91
192		Contribuição Social s/Lucro Presumido a Pagar	8.369,72	0,00	0,00	8.369,72
220	T	PASSIVO NÃO CIRCULANTE	6.519.033,79	80.000,00	30.000,00	6.469.033,79
221	T	EXIGIVEL A LONGO PRAZO	6.519.033,79	80.000,00	30.000,00	6.469.033,79
690	T	OBRIGAÇÕES A LONGO PRAZO	6.519.033,79	80.000,00	30.000,00	6.469.033,79
996		Operações De Mutúo	6.519.033,79	80.000,00	30.000,00	6.469.033,79
225	T	PATRIMÔNIO LÍQUIDO	1.658.221,01	0,00	0,00	1.658.221,01
226	T	CAPITAL	1.642.332,76	0,00	0,00	1.642.332,76
227	T	CAPITAL SOCIAL	1.642.332,76	0,00	0,00	1.642.332,76
679		Aportes	1.641.332,76	0,00	0,00	1.641.332,76
685		Capital Social	1.000,00	0,00	0,00	1.000,00
248	T	LUCROS OU PREJUÍZOS ACUMULADOS	15.888,25	0,00	0,00	15.888,25
249	T	LUCROS OU PREJUÍZOS ACUMULADOS	15.888,25	0,00	0,00	15.888,25
250		Lucros Acumulados	15.888,25	0,00	0,00	15.888,25

**Balancete Fiscal de 01/11/2021 a 30/11/2021**

Empresa: 265 - CANTO VERMELHO LTDA

Itajaí/SC - CNPJ:15.824.770/0001-26

Conta	Tipo	Nome da conta contábil	Saldo anterior	Débito	Crédito	Saldo atual
259	T	RECEITAS	444,09	0,00	0,00	444,09
260	T	RECEITAS OPERACIONAIS	444,09	0,00	0,00	444,09
286	T	RECEITAS FINANCEIRAS	444,09	0,00	0,00	444,09
290	T	GANHOS COM APLICAÇÕES FINANCEIRAS	444,09	0,00	0,00	444,09
291		Rendimentos de aplicacao	444,09	0,00	0,00	444,09

Página: 4

Balancete Fiscal de 01/11/2021 a 30/11/2021

Empresa: 265 - CANTO VERMELHO LTDA

Itajaí/SC - CNPJ:15.824.770/0001-26

Conta	Tipo	Nome da conta contábil	Saldo anterior	Débito	Crédito	Saldo atual
335	T	CUSTOS E DESPESAS	150.978,19	2.730,84	0,00	153.709,03
453	T	DESPESAS OPERACIONAIS	150.978,19	2.730,84	0,00	153.709,03
454	T	DESPESAS ADMINISTRATIVAS	148.235,66	2.539,70	0,00	150.775,36
472	T	DESPESAS GERAIS	148.235,66	2.539,70	0,00	150.775,36
481		Manutenção e conservação	1.739,49	0,00	0,00	1.739,49
483		Depreciações e Amortizações	155,16	17,24	0,00	172,40
489		Serviços de Terceiros - Pessoa Jurídica	9.500,00	0,00	0,00	9.500,00
633		Honorários	1.045,00	0,00	0,00	1.045,00
639		Taxas/Emoluentes	649,75	22,38	0,00	672,13
553		Serviços de Terceiros - Pessoa Jurídica	125.646,26	2.500,08	0,00	128.146,34
447		Serviço de terceiros	9.500,00	0,00	0,00	9.500,00
558	T	DESPESAS OPERACIONAIS FINANCEIRAS	2.352,85	72,00	0,00	2.424,85
562	T	DESPESAS FINANCEIRAS	2.352,85	72,00	0,00	2.424,85
565		Despesas Bancárias	2.352,85	72,00	0,00	2.424,85
569	T	DESPESAS OPERACIONAIS TRIBUTÁRIAS	389,68	119,14	0,00	508,82
570	T	IMPOSTOS	389,68	119,14	0,00	508,82
571		IOF	389,68	119,14	0,00	508,82

## Resumo

ATIVO	7.996.379,49	PASSIVO	8.149.644,43
CUSTOS E DESPESAS	153.709,03	RECEITAS	444,09
Total de débitos	335.473,74	Total de créditos	335.473,74

Diferença entre débito e crédito 0,00

Prejuízo do período 153.264,94

JS ORGANIZACAO CONTABIL LTDA  
SILVIO CUSTODIO  
TEC.CONTABIL  
CPF: 666.573.779-91  
CRC: 1.SC-015884/O-8

JOSE EDUARDO SIMÃO  
Sócio(a) - Administrador(a)  
CPF: 523.684.598-04



**Balancete Fiscal de 01/12/2021 a 31/12/2021**

Empresa: 257 - SJ EDUARDO LTDA EM RECUPERAÇÃO JUDICIAL

Página: 1

Itajaí/SC - CNPJ:10.242.889/0001-77

Conta	Tipo	Nome da conta contábil	Saldo anterior	Débito	Crédito	Saldo atual
1	T	<b>ATIVO</b>	13.914.097,71	118.414,97	139.252,81	13.893.259,87
2	T	<b>ATIVO CIRCULANTE</b>	2.972.172,25	67,15	86,55	2.972.152,85
3	T	<b>DISPONIBILIDADES</b>	126.066,62	67,15	86,55	126.047,22
4	T	<b>CAIXA</b>	25,60	0,00	25,60	0,00
5		Caixa	25,60	0,00	25,60	0,00
6	T	<b>BANCOS CONTA MOVIMENTO</b>	126.041,02	67,15	60,95	126.047,22
9		Bradesco S/A	0,00	67,15	60,95	6,20
872		Banco citi (Bloq.judicial)	78.097,28	0,00	0,00	78.097,28
873		Banco Bradesco 2413-9 (Bloq.judicial)	47.276,03	0,00	0,00	47.276,03
874		Banco Daycoval (Bloq.judicial)	368,73	0,00	0,00	368,73
875		Banco Bradesco 153000-3 (Bloq.judicial)	298,98	0,00	0,00	298,98
14	T	<b>DIREITOS REALIZÁVEIS A CURTO PRAZO</b>	2.846.105,63	0,00	0,00	2.846.105,63
15	T	<b>CLIENTES NACIONAIS</b>	497.711,57	0,00	0,00	497.711,57
16		Clientes nacionais	497.711,57	0,00	0,00	497.711,57
32	T	<b>ADIANTAMENTOS</b>	1.095.550,97	0,00	0,00	1.095.550,97
37		Adiantamento a fornecedores	366.482,41	0,00	0,00	366.482,41
646		Adiantamentos	729.068,56	0,00	0,00	729.068,56
40	T	<b>TRIBUTOS E CONTRIBUIÇÕES A COMPENSAR</b>	518.432,66	0,00	0,00	518.432,66
41		ICMS a Recuperar	401.304,70	0,00	0,00	401.304,70
43		IRRF a Recuperar	20.612,27	0,00	0,00	20.612,27
46		PIS a Recuperar	26.351,74	0,00	0,00	26.351,74
47		COFINS a Recuperar	47.016,01	0,00	0,00	47.016,01
49		INSS a Recuperar	1.279,48	0,00	0,00	1.279,48
902		ICMS Rec.(Pernambuco)	21.868,46	0,00	0,00	21.868,46
52	T	<b>EMPRÉSTIMOS</b>	734.410,43	0,00	0,00	734.410,43
53		Instituição financeira	734.410,43	0,00	0,00	734.410,43
78	T	<b>ATIVO NÃO CIRCULANTE</b>	10.941.925,46	118.347,82	139.166,26	10.921.107,02
79	T	<b>ATIVO REALIZÁVEL A LONGO PRAZO</b>	10.923.424,10	118.347,82	139.166,26	10.902.605,66
80	T	<b>TÍTULOS A RECEBER E ENCARGOS DE TERC.</b>	6.702.333,79	0,00	0,00	6.702.333,79
763		Caução	6.702.333,79	0,00	0,00	6.702.333,79
82	T	<b>DEPÓSITOS JUDICIAIS</b>	6.979,55	0,00	0,00	6.979,55
738		Deposito judicial	6.979,55	0,00	0,00	6.979,55
85	T	<b>CLIENTES LONGO PRAZO</b>	596.866,06	0,00	20.818,44	576.047,62
87		Clientes longo prazo	596.866,06	0,00	20.818,44	576.047,62
91	T	<b>TÍTULOS DE CAPITALIZAÇÃO</b>	3.617.244,70	118.347,82	118.347,82	3.617.244,70
921		C/Correntes	3.617.244,70	118.347,82	118.347,82	3.617.244,70
93	T	<b>INVESTIMENTOS</b>	18.501,36	0,00	0,00	18.501,36
94	T	<b>INVESTIMENTOS EM COLIG.E CONTROLADAS</b>	18.501,36	0,00	0,00	18.501,36
924		Consortio-matriz	18.501,36	0,00	0,00	18.501,36
96	T	<b>IMOBILIZADO</b>	0,00	0,00	0,00	0,00
97	T	<b>BENS E DIREITOS EM USO</b>	223.564,55	0,00	0,00	223.564,55
102		Veículos	223.564,55	0,00	0,00	223.564,55
115	T	<b>(-) DEPRECIACÃO ACUMULADA</b>	(223.564,55)	0,00	0,00	(223.564,55)
120		(-) Veículos	(223.564,55)	0,00	0,00	(223.564,55)

Conta	Tipo	Nome da conta contábil	Saldo anterior	Débito	Crédito	Saldo atual
144	T	PASSIVO	12.273.275,34	110.913,85	104.719,21	12.267.080,70
145	T	PASSIVO CIRCULANTE	13.113.174,46	110.913,85	104.719,21	13.106.979,82
146	T	FORNECEDORES	4.267.022,70	6.845,73	6.869,71	4.267.046,68
147	T	FORNECEDORES	4.192.218,01	6.845,73	6.869,71	4.192.241,99
148		Fornecedores	4.192.218,01	6.845,73	6.869,71	4.192.241,99
149	T	FORNECEDORES	74.804,69	0,00	0,00	74.804,69
150		Fornecedores dvs estados	1.348,04	0,00	0,00	1.348,04
653		Fornecedor do Exterior	73.456,65	0,00	0,00	73.456,65
151	T	EMPRÉSTIMOS E FINANCIAMENTOS	1.099.193,44	103.755,62	97.529,38	1.092.967,20
156	T	EMPRÉSTIMOS DE PESSOAS LIGADAS	1.099.193,44	103.755,62	97.529,38	1.092.967,20
877		C/C Socios	913.281,68	60.333,50	92.121,49	945.069,67
932		Jose Eduardo simao CP (Rj)	185.911,76	43.422,12	5.407,89	147.897,53
158	T	OBRIGAÇÕES TRABALHISTAS	287.611,30	0,00	0,00	287.611,30
170	T	ENCARGOS SOCIAIS A PAGAR	287.611,30	0,00	0,00	287.611,30
171		INSS a pagar	287.488,63	0,00	0,00	287.488,63
173		Contribuições Sindicais a Pagar	122,67	0,00	0,00	122,67
182	T	OBRIGAÇÕES TRIBUTÁRIAS	6.884.087,96	312,50	320,12	6.884.095,58
183	T	IMPOSTOS RETIDOS A RECOLHER	82.016,77	312,50	320,12	82.024,39
184		IRRF a Recolher - Pessoa Física	8.358,51	0,00	0,00	8.358,51
185		IRRF a Recolher - Pessoa Jurídica	2.787,17	70,15	0,00	2.717,02
186		ISS Retido a Recolher	28.831,12	0,00	0,00	28.831,12
187		IRRF a Recolher - Contribuintes	826,76	0,00	70,15	896,91
655		Pis/Cofins/Cs	5.782,93	242,35	249,97	5.790,55
673		INSS RETIDO A RECOLHER	35.430,28	0,00	0,00	35.430,28
194	T	IMPOSTOS E CONTRIBUIÇÕES S/RECEITAS	6.802.071,19	0,00	0,00	6.802.071,19
196		COFINS a Pagar	354.358,37	0,00	0,00	354.358,37
197		PIS a Pagar	76.506,56	0,00	0,00	76.506,56
910		Icms st PE	144.070,72	0,00	0,00	144.070,72
912		Icms importação (AM)	62.382,07	0,00	0,00	62.382,07
913		ST a recolher (SP)	5.852.531,73	0,00	0,00	5.852.531,73
915		ST a recolher (MG)	110.957,22	0,00	0,00	110.957,22
916		ST a recolher (PR)	57.777,43	0,00	0,00	57.777,43
918		ST a recolher (RS)	96.340,86	0,00	0,00	96.340,86
919		ST a recolher (SC)	5.909,97	0,00	0,00	5.909,97
922		ICMS diferencial de aliquota	28.401,23	0,00	0,00	28.401,23
923		ST a recolher (RJ)	12.835,03	0,00	0,00	12.835,03
204	T	CONTAS A RECEBER/PAGAR	575.259,06	0,00	0,00	575.259,06
210	T	DEMAIS CONTAS A PAGAR	437.676,53	0,00	0,00	437.676,53
213		Aluguel a Pagar	531,08	0,00	0,00	531,08
735		Parcelamento	425.653,88	0,00	0,00	425.653,88
968		Juros parc.	11.491,57	0,00	0,00	11.491,57
214	T	OBRIGAÇÕES COM TERCEIROS	137.582,53	0,00	0,00	137.582,53
215		Adiantamento de Clientes	137.582,53	0,00	0,00	137.582,53
220	T	PASSIVO NÃO CIRCULANTE	39.982.589,36	0,00	0,00	39.982.589,36
221	T	EXIGIVEL A LONGO PRAZO	39.982.589,36	0,00	0,00	39.982.589,36
222	T	OBRIGAÇÕES A LONGO PRAZO	1.221.200,49	0,00	0,00	1.221.200,49
948		Fornecedores em rec.judicial	1.221.200,49	0,00	0,00	1.221.200,49
690	T	OBRIGAÇÕES A LONGO PRAZO	38.761.388,87	0,00	0,00	38.761.388,87
859		Adiantamentos	1.734,99	0,00	0,00	1.734,99
927		Parcelamento icms st MG	289.127,10	0,00	0,00	289.127,10
950		Valle Miranda usd	2.586.350,00	0,00	0,00	2.586.350,00
951		Parcelamento st SP	7.113.424,18	0,00	0,00	7.113.424,18
952		Juros parcelamento	56.272,31	0,00	0,00	56.272,31
956		Bic banco 141065805	484.731,00	0,00	0,00	484.731,00
957		Banco fibra contrato	906.973,83	0,00	0,00	906.973,83
958		Banco safra	711.215,48	0,00	0,00	711.215,48
959		Banco ABC	434.126,65	0,00	0,00	434.126,65
960		Bradesco if 2013	10.136.855,79	0,00	0,00	10.136.855,79
961		Banco Sofisa	555.116,61	0,00	0,00	555.116,61
962		Jose eduardo simao	883.242,07	0,00	0,00	883.242,07
964		Banco do brasil	332.300,71	0,00	0,00	332.300,71
965		Santander	688.000,54	0,00	0,00	688.000,54
966		Itau	212.798,57	0,00	0,00	212.798,57
967		Bradesco	13.369.119,04	0,00	0,00	13.369.119,04
225	T	PATRIMÔNIO LÍQUIDO	(40.822.488,48)	0,00	0,00	(40.822.488,48)
226	T	CAPITAL	20.468.345,00	0,00	0,00	20.468.345,00
227	T	CAPITAL SOCIAL	20.468.345,00	0,00	0,00	20.468.345,00
228		Capital Social Subscrito	20.468.345,00	0,00	0,00	20.468.345,00
248	T	LUCROS OU PREJUÍZOS ACUMULADOS	(61.290.833,48)	0,00	0,00	(61.290.833,48)
249	T	LUCROS OU PREJUÍZOS ACUMULADOS	(61.290.833,48)	0,00	0,00	(61.290.833,48)
250		Lucros Acumulados	2.364.823,32	0,00	0,00	2.364.823,32
251		Prejuizos Acumulados	(63.655.656,80)	0,00	0,00	(63.655.656,80)

**Balancete Fiscal de 01/12/2021 a 31/12/2021**

Empresa: 257 - SJ EDUARDO LTDA EM RECUPERAÇÃO JUDICIAL

Itajaí/SC - CNPJ:10.242.889/0001-77

Conta	Tipo	Nome da conta contábil	Saldo anterior	Débito	Crédito	Saldo atual
259	T	RECEITAS	3.103.257,57	0,00	0,00	3.103.257,57
304	T	OUTRAS RECEITAS	3.103.257,57	0,00	0,00	3.103.257,57
323	T	DEDUÇÕES DAS ALIENAÇÕES DE BENS	3.103.257,57	0,00	0,00	3.103.257,57
327	T	CUSTO DA ALIENAÇÃO DE IMOBILIZADO	3.103.257,57	0,00	0,00	3.103.257,57
331		Custo da Alienação Imóveis	3.103.257,57	0,00	0,00	3.103.257,57

Conta	Tipo	Nome da conta contábil	Saldo anterior	Débito	Crédito	Saldo atual
335	T	CUSTOS E DESPESAS	1.462.435,20	14.660,35	17,15	1.477.078,40
453	T	DESPESAS OPERACIONAIS	717.653,39	14.660,35	17,15	732.296,59
454	T	DESPESAS ADMINISTRATIVAS	715.446,42	14.336,35	0,00	729.782,77
472	T	DESPESAS GERAIS	715.446,42	14.336,35	0,00	729.782,77
486		Assistencia Medica/Farmacêutica	17.835,96	0,00	0,00	17.835,96
623		Plano De Saude	46.235,74	5.945,32	0,00	52.181,06
632		Viagens e refeições	168,00	1.096,20	0,00	1.264,20
633		Honorarios	7.750,12	0,00	0,00	7.750,12
637		Alvara/lptu	671,40	0,00	0,00	671,40
639		Taxas/Emoluentes	1.981,16	105,00	0,00	2.086,16
553		Serviços de Terceiros - Pessoa Jurídica	599.729,64	7.189,83	0,00	606.919,47
677		Condominio	30.028,20	0,00	0,00	30.028,20
447		Serviço de terceiros	10.806,20	0,00	0,00	10.806,20
703		Material de uso consumo	240,00	0,00	0,00	240,00
558	T	DESPESAS OPERACIONAIS FINANCEIRAS	1.703,43	324,00	17,15	2.010,28
562	T	DESPESAS FINANCEIRAS	1.703,43	324,00	17,15	2.010,28
563		Juros	32,18	0,00	0,00	32,18
565		Despesas Bancárias	1.671,25	324,00	17,15	1.978,10
569	T	DESPESAS OPERACIONAIS TRIBUTÁRIAS	503,54	0,00	0,00	503,54
570	T	IMPOSTOS	503,54	0,00	0,00	503,54
571		IOF	503,54	0,00	0,00	503,54
599	T	CONTAS DE FECHAMENTO DE BALANÇO	744.781,81	0,00	0,00	744.781,81
604	T	PROVISÕES P/IMPOSTOS S/LUCRO	744.781,81	0,00	0,00	744.781,81
605	T	PROVISÕES P/IMPOSTOS S/LUCROS	465.488,63	0,00	0,00	465.488,63
606		Provisão P/ IRPJ	465.488,63	0,00	0,00	465.488,63
607	T	PROVISÕES P/CONTRIBUIÇÕES S/LUCROS	279.293,18	0,00	0,00	279.293,18
608		Provisão P/ Contribuição Social	279.293,18	0,00	0,00	279.293,18

## Resumo

ATIVO	13.893.259,87	PASSIVO	12.267.080,70
CUSTOS E DESPESAS	1.477.078,40	RECEITAS	3.103.257,57

Total de débitos	243.989,17	Total de créditos	243.989,17
------------------	------------	-------------------	------------

Diferença entre débito e crédito	0,00
----------------------------------	------

Lucro do período	1.626.179,17
------------------	--------------

JS ORGANIZACAO CONTABIL LTDA  
SILVIO CUSTODIO  
TEC.CONTABIL  
CPF: 666.573.779-91  
CRC: 1.SC-015884/O-8

JOSE EDUARDO SIMÃO  
Administrador(a)  
CPF: 523.684.598-04



**Balancete Fiscal de 01/12/2021 a 31/12/2021**

Página: 1

Empresa: 265 - CANTO VERMELHO LTDA

Itajaí/SC - CNPJ:15.824.770/0001-26

Conta	Tipo	Nome da conta contábil	Saldo anterior	Débito	Crédito	Saldo atual
1	T	ATIVO	7.996.379,49	235.215,33	296.742,60	7.934.852,22
2	T	ATIVO CIRCULANTE	5.841.671,92	171.445,56	150.492,79	5.862.624,69
3	T	DISPONIBILIDADES	5.841.671,92	171.445,56	150.492,79	5.862.624,69
4	T	CAIXA	23,48	0,00	23,48	0,00
5		Caixa	23,48	0,00	23,48	0,00
6	T	BANCOS CONTA MOVIMENTO	1,00	118.347,82	118.347,82	1,00
9		Bradesco S/A	1,00	118.347,82	118.347,82	1,00
11	T	APLICAÇÕES DE LIQUIDEZ IMEDIATA - FAF	5.841.647,44	53.097,74	32.121,49	5.862.623,69
645		Banco bradesco	8.313,65	53.097,74	32.121,49	29.289,90
675		Banco Bradesco inv.	5.833.333,79	0,00	0,00	5.833.333,79
78	T	ATIVO NÃO CIRCULANTE	2.154.707,57	63.769,77	146.249,81	2.072.227,53
79	T	ATIVO REALIZÁVEL A LONGO PRAZO	2.153.086,71	63.769,77	146.226,33	2.070.630,15
80	T	TÍTULOS A RECEBER E ENCARGOS DE TERC.	2.153.086,71	63.769,77	146.226,33	2.070.630,15
977		Ampex Brasil Emp.	916.401,82	12.724,65	120.000,00	809.126,47
979		Jose Eduardo Simao	1.236.684,89	51.045,12	26.226,33	1.261.503,68
96	T	IMOBILIZADO	1.620,86	0,00	23,48	1.597,38
97	T	BENS E DIREITOS EM USO	2.069,10	0,00	0,00	2.069,10
103		Computadores e periféricos	2.069,10	0,00	0,00	2.069,10
115	T	(-) DEPRECIÇÃO ACUMULADA	(448,24)	0,00	23,48	(471,72)
121		(-) Computadores Periféricos	(448,24)	0,00	23,48	(471,72)

Conta	Tipo	Nome da conta contábil	Saldo anterior	Débito	Crédito	Saldo atual
144	T	PASSIVO	8.149.644,43	120.000,00	61.250,04	8.090.894,47
145	T	PASSIVO CIRCULANTE	22.389,63	0,00	1.250,04	23.639,67
146	T	FORNECEDORES	0,00	0,00	1.250,04	1.250,04
147	T	FORNECEDORES	0,00	0,00	1.250,04	1.250,04
148		Fornecedores	0,00	0,00	1.250,04	1.250,04
182	T	OBRIGAÇÕES TRIBUTÁRIAS	22.389,63	0,00	0,00	22.389,63
189	T	IMPOSTOS E CONTRIBUIÇÕES SOBRE O LUCRO	22.389,63	0,00	0,00	22.389,63
190		IRPJ a Pagar	14.019,91	0,00	0,00	14.019,91
192		Contribuição Social s/Lucro Presumido a Pagar	8.369,72	0,00	0,00	8.369,72
220	T	PASSIVO NÃO CIRCULANTE	6.469.033,79	120.000,00	60.000,00	6.409.033,79
221	T	EXIGIVEL A LONGO PRAZO	6.469.033,79	120.000,00	60.000,00	6.409.033,79
690	T	OBRIGAÇÕES A LONGO PRAZO	6.469.033,79	120.000,00	60.000,00	6.409.033,79
996		Operações De Mutúo	6.469.033,79	120.000,00	60.000,00	6.409.033,79
225	T	PATRIMÔNIO LÍQUIDO	1.658.221,01	0,00	0,00	1.658.221,01
226	T	CAPITAL	1.642.332,76	0,00	0,00	1.642.332,76
227	T	CAPITAL SOCIAL	1.642.332,76	0,00	0,00	1.642.332,76
679		Aportes	1.641.332,76	0,00	0,00	1.641.332,76
685		Capital Social	1.000,00	0,00	0,00	1.000,00
248	T	LUCROS OU PREJUÍZOS ACUMULADOS	15.888,25	0,00	0,00	15.888,25
249	T	LUCROS OU PREJUÍZOS ACUMULADOS	15.888,25	0,00	0,00	15.888,25
250		Lucros Acumulados	15.888,25	0,00	0,00	15.888,25

**Balancete Fiscal de 01/12/2021 a 31/12/2021**

Empresa: 265 - CANTO VERMELHO LTDA

Itajaí/SC - CNPJ:15.824.770/0001-26

Conta	Tipo	Nome da conta contábil	Saldo anterior	Débito	Crédito	Saldo atual
259	T	RECEITAS	444,09	0,00	7,18	451,27
260	T	RECEITAS OPERACIONAIS	444,09	0,00	7,18	451,27
286	T	RECEITAS FINANCEIRAS	444,09	0,00	7,18	451,27
290	T	GANHOS COM APLICAÇÕES FINANCEIRAS	444,09	0,00	7,18	451,27
291		Rendimentos de aplicacao	444,09	0,00	7,18	451,27

Página: 4

**Balancete Fiscal de 01/12/2021 a 31/12/2021**

Empresa: 265 - CANTO VERMELHO LTDA

Itajaí/SC - CNPJ:15.824.770/0001-26

Conta	Tipo	Nome da conta contábil	Saldo anterior	Débito	Crédito	Saldo atual
335	T	CUSTOS E DESPESAS	153.709,03	2.784,49	0,00	156.493,52
453	T	DESPESAS OPERACIONAIS	153.709,03	2.784,49	0,00	156.493,52
454	T	DESPESAS ADMINISTRATIVAS	150.775,36	2.523,56	0,00	153.298,92
472	T	DESPESAS GERAIS	150.775,36	2.523,56	0,00	153.298,92
481		Manutenção e conservação	1.739,49	0,00	0,00	1.739,49
483		Depreciações e Amortizações	172,40	23,48	0,00	195,88
489		Serviços de Terceiros - Pessoa Jurídica	9.500,00	0,00	0,00	9.500,00
633		Honorários	1.045,00	0,00	0,00	1.045,00
639		Taxas/Emoluentes	672,13	0,00	0,00	672,13
553		Serviços de Terceiros - Pessoa Jurídica	128.146,34	2.500,08	0,00	130.646,42
447		Serviço de terceiros	9.500,00	0,00	0,00	9.500,00
558	T	DESPESAS OPERACIONAIS FINANCEIRAS	2.424,85	260,93	0,00	2.685,78
562	T	DESPESAS FINANCEIRAS	2.424,85	260,93	0,00	2.685,78
565		Despesas Bancárias	2.424,85	260,93	0,00	2.685,78
569	T	DESPESAS OPERACIONAIS TRIBUTÁRIAS	508,82	0,00	0,00	508,82
570	T	IMPOSTOS	508,82	0,00	0,00	508,82
571		IOF	508,82	0,00	0,00	508,82

**Resumo**

ATIVO	7.934.852,22	PASSIVO	8.090.894,47
CUSTOS E DESPESAS	156.493,52	RECEITAS	451,27
Total de débitos	357.999,82	Total de créditos	357.999,82

Diferença entre débito e crédito 0,00

Prejuízo do período 156.042,25

JS ORGANIZACAO CONTABIL LTDA  
SILVIO CUSTODIO  
TEC.CONTABIL  
CPF: 666.573.779-91  
CRC: 1.SC-015884/O-8

JOSE EDUARDO SIMÃO  
Sócio(a) - Administrador(a)  
CPF: 523.684.598-04



## **Evento 96**

**Evento:**

DESPACHO

**Data:**

29/03/2022 20:59:19

**Usuário:**

AVST4767 - ANA VERA SGANZERLA TRUCCOLO - MAGISTRADO

**Processo:**

0304258-08.2018.8.24.0033/SC

**Sequência Evento:**

96



**Poder Judiciário**  
**JUSTIÇA ESTADUAL**  
**Tribunal de Justiça do Estado de Santa Catarina**  
**4ª Vara Cível da Comarca de Itajaí**

Rua Uruguai, 222 - Bairro: Centro - CEP: 88302-900 - Fone: (47)3261-9388 - Email: itajai.civel4@tjsc.jus.br

**AÇÃO DE EXIGIR CONTAS Nº 0304258-08.2018.8.24.0033/SC**

**AUTOR:** GILSON AMILTON SGROTT

**DESPACHO/DECISÃO**

Diante dos relatórios apresentados pelo Administrador Judicial, por ora está cumprida a obrigação prevista no art. 22, II, "c", da Lei 11.101/2005. Intime-se o Administrador Judicial e aguarde-se o próximo relatório.

---

Documento eletrônico assinado por **ANA VERA SGANZERLA TRUCOLO, Juíza de Direito**, na forma do artigo 1º, inciso III, da Lei 11.419, de 19 de dezembro de 2006. A conferência da **autenticidade do documento** está disponível no endereço eletrônico [https://eproc1g.tjsc.jus.br/eproc/externo\\_controlador.php?acao=consulta\\_autenticidade\\_documentos](https://eproc1g.tjsc.jus.br/eproc/externo_controlador.php?acao=consulta_autenticidade_documentos), mediante o preenchimento do código verificador **310025898599v2** e do código CRC **ad7f6d6a**.

Informações adicionais da assinatura:

Signatário (a): ANA VERA SGANZERLA TRUCOLO

Data e Hora: 29/3/2022, às 20:59:19

---

**0304258-08.2018.8.24.0033**

**310025898599 .V2**

## Evento 97

**Evento:**  
EXPEDIDA\_CERTIFICADA\_A\_INTIMACAO\_ELETRONICA\_\_\_DESPACHO\_DECISAO

**Data:**  
29/03/2022 20:59:19

**Usuário:**  
AVST4767 - ANA VERA SGANZERLA TRUCCOLO - MAGISTRADO

**Processo:**  
0304258-08.2018.8.24.0033/SC

**Sequência Evento:**  
97

**Autor:**  
GILSON AMILTON SGROTT

**Prazo:**  
15 Dias

**Status:**  
FECHADO

**Data Inicial:**  
11/04/2022 00:00:00

**Data Final:**  
04/05/2022 23:59:59

**Procurador Citado/Intimado:**  
GILSON AMILTON SGROTT

**Suspensões e Feriados:**  
Véspera de Sexta-feira Santa: 14/04/2022  
Sexta-feira Santa: 15/04/2022  
Tiradentes: 21/04/2022

## **Evento 98**

**Evento:**

CONFIRMADA\_A\_INTIMACAO\_ELETRONICA\_\_\_REFER\_\_AO\_EVENTO\_\_97

**Data:**

08/04/2022 23:59:59

**Usuário:**

SECJE - SISTEMA DE PROCESSO ELETRÔNICO -

**Processo:**

0304258-08.2018.8.24.0033/SC

**Sequência Evento:**

98



## **Evento 99**

**Evento:**

PETICAO\_\_\_REFER\_\_\_AO\_EVENTO\_\_\_97

**Data:**

25/04/2022 10:15:52

**Usuário:**

SC009022 - GILSON AMILTON SGROTT - ADVOGADO

**Processo:**

0304258-08.2018.8.24.0033/SC

**Sequência Evento:**

99



**OAB/SC 9022**  
Centro Empresarial João Dionísio Vechi  
Rua Felipe Schmidt, 31 - 3º Andar/Sala 302 - Centro  
CEP 88.350-075 - Brusque/SC - Fone/FAX: 47 3044-  
7005  
contato@gilsonsgrott.com.br - www.gilsonsgrott.com.br

**EXCELENTÍSSIMA SENHORA JUIZA DE DIREITO DA 4ª VARA CÍVEL DA  
COMARCA DE ITAJAÍ – SANTA CATARINA.**

**Prestação de contas nº: 0304258-08.2018.8.24.0033  
AMPEX Brasil Empreendimentos Comerciais e Participações Ltda**

**GILSON AMILTON SGROTT,**  
advogado, OAB/SC sob nº 9022, , na condição de **ADMINISTRADOR  
JUDICIAL**, devidamente nomeado junto aos Autos da Recuperação  
Judicial de AMPEX, vem com o devido acato perante Vossa Excelência,  
em atendimento ao Art. 22, inciso II, letra "c" da Lei e Falências e  
Recuperação de Empresas – LFR, apresentar o

**RELATÓRIO DO ADMINISTRADOR JUDICIAL**  
**RELATIVO AS ATIVIDADES DO DEVEDOR E CUMPRIMENTO DO PLANO**  
**DE JANEIRO A MARÇO DE 2022**

**1. Da Recuperação**

A Recuperação Judicial teve seu  
pedido apresentado em 13 de janeiro de 2014, e seu Plano de  
Recuperação foi aprovado no dia 13 de outubro de 2015.

## **2. Do cumprimento do Plano**

Na forma do Plano de Recuperação, os pagamentos foram iniciados em junho de 2017 e se mantiveram até abril de 2020, quanto foram suspensos até outubro do mesmo ano em decorrência da pandemia por COVID19, porém, a Recuperanda demonstrou dificuldades de retornar aos pagamentos e solicitou a continuidade da suspensão desses pagamento e a possibilidade de apresentar plano modificativo a sem aprovado em AGC.

**Assim, desde abril de 2020 não são efetuados pagamentos.**

A fim de evitar despesas excessivas com os depósitos mensais diretamente aos credores (conforme aprovado no plano), a recuperanda foi autorizada a depositar em juízo os valores e apresentar, e a cada 12 meses esses valores seriam agrupados e pagos mediante expedição de alvará (salvo credor que se manifeste contra essa forma de pagamento).

Informa que dentro do período houve a realização da assembleia geral de credores, o qual, foi suspensa com o retorno para o dia 11 de maio de 2022, no mesmo local e horário.

## **3. Da atividade da Recuperanda**

Desde o pedido de Recuperação a empresa sempre manteve atividade constante, com a importação de produtos de pescado em conserva, e distribuição a mercados, supermercados, restaurantes, etc.

Entretanto, devido a situação que se instalou no ano de 2019, a empresa reduziu suas compras e vendas de produtos passando a ceder sua marca e receber ganhos decorrentes de



**OAB/SC 9022**  
Centro Empresarial João Dionísio Vechi  
Rua Felipe Schmidt, 31 - 3º Andar/Sala 302 - Centro  
CEP 88.350-075 - Brusque/SC - Fone/FAX: 47 3044-  
7005  
contato@gilsonsgrott.com.br - www.gilsonsgrott.com.br

Royalties, além de assessoria na área de venda de pescado enlatados e aluguel do apartamento em São Paulo de propriedade da Recuperanda.

Foi realizado a venda do apartamento em São Paulo, sendo que já havia sido autorizado no Plano de Recuperação Judicial.

Da mesma forma, a Recuperanda visando aumentar sua capacidade de vendas, realizou alteração contratual, para alterar sua razão social, alterando para SJ EDUARDO LTDA EM RECUPERACAO JUDICIAL.

Desde o início da pandemia, a empresa sobrevive basicamente dos aluguéis.

Atualmente a atividade permanece sediada em São Paulo, capital, existindo apenas nesse Estado a entrada dos produtos através dos portos.

Os balanços em anexo demonstram a situação da mesma economicamente.

#### **DO PEDIDO**

Ante o exposto, vem com o devido acato perante V.Exa. requerer:

a) o recebimento do relatório de atividades da Recuperanda e cumprimento do Plano, desde janeiro a março de 2022.

Nestes Termos,

É o Relatório.

Itajaí-SC, 08 de dezembro de 2020.

**GILSON AMILTON SGROTT**  
**ADVOGADO – OAB/SC. 9022**  
**Administrador Judicial – AMPEX**



**Balancete Fiscal de 01/01/2022 a 31/01/2022**

Página: 1

Empresa: 257 - SJ EDUARDO LTDA EM RECUPERAÇÃO JUDICIAL

Itajaí/SC - CNPJ:10.242.889/0001-77

Conta	Tipo	Nome da conta contábil	Saldo anterior	Débito	Crédito	Saldo atual
1	T	ATIVO	13.893.259,87	96.753,22	96.714,17	13.893.298,92
2	T	ATIVO CIRCULANTE	2.972.152,85	100,00	60,95	2.972.191,90
3	T	DISPONIBILIDADES	126.047,22	100,00	60,95	126.086,27
6	T	BANCOS CONTA MOVIMENTO	126.047,22	100,00	60,95	126.086,27
9		Bradesco S/A	6,20	100,00	60,95	45,25
872		Banco citi (Bloq.judicial)	78.097,28	0,00	0,00	78.097,28
873		Banco Bradesco 2413-9 (Bloq.judicial)	47.276,03	0,00	0,00	47.276,03
874		Banco Daycoval (Bloq.judicial)	368,73	0,00	0,00	368,73
875		Banco Bradesco 153000-3 (Bloq.judicial)	298,98	0,00	0,00	298,98
14	T	DIREITOS REALIZÁVEIS A CURTO PRAZO	2.846.105,63	0,00	0,00	2.846.105,63
15	T	CLIENTES NACIONAIS	497.711,57	0,00	0,00	497.711,57
16		Clientes nacionais	497.711,57	0,00	0,00	497.711,57
32	T	ADIANTAMENTOS	1.095.550,97	0,00	0,00	1.095.550,97
37		Adiantamento a fornecedores	366.482,41	0,00	0,00	366.482,41
646		Adiantamentos	729.068,56	0,00	0,00	729.068,56
40	T	TRIBUTOS E CONTRIBUIÇÕES A COMPENSAR	518.432,66	0,00	0,00	518.432,66
41		ICMS a Recuperar	401.304,70	0,00	0,00	401.304,70
43		IRRF a Recuperar	20.612,27	0,00	0,00	20.612,27
46		PIS a Recuperar	26.351,74	0,00	0,00	26.351,74
47		COFINS a Recuperar	47.016,01	0,00	0,00	47.016,01
49		INSS a Recuperar	1.279,48	0,00	0,00	1.279,48
902		ICMS Rec.(Pernambuco)	21.868,46	0,00	0,00	21.868,46
52	T	EMPRÉSTIMOS	734.410,43	0,00	0,00	734.410,43
53		Instituição financeira	734.410,43	0,00	0,00	734.410,43
78	T	ATIVO NÃO CIRCULANTE	10.921.107,02	96.653,22	96.653,22	10.921.107,02
79	T	ATIVO REALIZÁVEL A LONGO PRAZO	10.902.605,66	96.653,22	96.653,22	10.902.605,66
80	T	TÍTULOS A RECEBER E ENCARGOS DE TERC.	6.702.333,79	0,00	0,00	6.702.333,79
763		Caução	6.702.333,79	0,00	0,00	6.702.333,79
82	T	DEPÓSITOS JUDICIAIS	6.979,55	0,00	0,00	6.979,55
738		Deposito judicial	6.979,55	0,00	0,00	6.979,55
85	T	CLIENTES LONGO PRAZO	576.047,62	0,00	0,00	576.047,62
87		Clientes longo prazo	576.047,62	0,00	0,00	576.047,62
91	T	TÍTULOS DE CAPITALIZAÇÃO	3.617.244,70	96.653,22	96.653,22	3.617.244,70
921		C/Correntes	3.617.244,70	96.653,22	96.653,22	3.617.244,70
93	T	INVESTIMENTOS	18.501,36	0,00	0,00	18.501,36
94	T	INVESTIMENTOS EM COLIG.E CONTROLADAS	18.501,36	0,00	0,00	18.501,36
924		Consortio-matriz	18.501,36	0,00	0,00	18.501,36
96	T	IMOBILIZADO	0,00	0,00	0,00	0,00
97	T	BENS E DIREITOS EM USO	223.564,55	0,00	0,00	223.564,55
102		Veículos	223.564,55	0,00	0,00	223.564,55
115	T	(-) DEPRECIÇÃO ACUMULADA	(223.564,55)	0,00	0,00	(223.564,55)
120		(-) Veículos	(223.564,55)	0,00	0,00	(223.564,55)

Conta	Tipo	Nome da conta contábil	Saldo anterior	Débito	Crédito	Saldo atual
144	T	PASSIVO	13.893.259,87	70.947,04	105.118,05	13.927.430,88
145	T	PASSIVO CIRCULANTE	13.106.979,82	70.947,04	105.118,05	13.141.150,83
146	T	FORNECEDORES	4.267.046,68	7.381,28	8.055,79	4.267.721,19
147	T	FORNECEDORES	4.192.241,99	7.381,28	8.055,79	4.192.916,50
148		Fornecedores	4.192.241,99	7.381,28	8.055,79	4.192.916,50
149	T	FORNECEDORES	74.804,69	0,00	0,00	74.804,69
150		Fornecedores dvs estados	1.348,04	0,00	0,00	1.348,04
653		Fornecedor do Exterior	73.456,65	0,00	0,00	73.456,65
151	T	EMPRÉSTIMOS E FINANCIAMENTOS	1.092.967,20	63.245,64	96.653,22	1.126.374,78
156	T	EMPRÉSTIMOS DE PESSOAS LIGADAS	1.092.967,20	63.245,64	96.653,22	1.126.374,78
877		C/C Socios	945.069,67	2.757,89	87.942,17	1.030.253,95
932		Jose Eduardo simao CP (Rj)	147.897,53	60.487,75	8.711,05	96.120,83
158	T	OBRIGAÇÕES TRABALHISTAS	287.611,30	0,00	0,00	287.611,30
170	T	ENCARGOS SOCIAIS A PAGAR	287.611,30	0,00	0,00	287.611,30
171		INSS a pagar	287.488,63	0,00	0,00	287.488,63
173		Contribuições Sindicais a Pagar	122,67	0,00	0,00	122,67
182	T	OBRIGAÇÕES TRIBUTÁRIAS	6.884.095,58	320,12	409,04	6.884.184,50
183	T	IMPOSTOS RETIDOS A RECOLHER	82.024,39	320,12	409,04	82.113,31
184		IRRF a Recolher - Pessoa Física	8.358,51	0,00	0,00	8.358,51
185		IRRF a Recolher - Pessoa Jurídica	2.717,02	0,00	0,00	2.717,02
186		ISS Retido a Recolher	28.831,12	0,00	0,00	28.831,12
187		IRRF a Recolher - Contribuintes	896,91	70,15	99,77	926,53
655		Pis/Cofins/Cs	5.790,55	249,97	309,27	5.849,85
673		INSS RETIDO A RECOLHER	35.430,28	0,00	0,00	35.430,28
194	T	IMPOSTOS E CONTRIBUIÇÕES S/RECEITAS	6.802.071,19	0,00	0,00	6.802.071,19
196		COFINS a Pagar	354.358,37	0,00	0,00	354.358,37
197		PIS a Pagar	76.506,56	0,00	0,00	76.506,56
910		Icms st PE	144.070,72	0,00	0,00	144.070,72
912		Icms importação (AM)	62.382,07	0,00	0,00	62.382,07
913		ST a recolher (SP)	5.852.531,73	0,00	0,00	5.852.531,73
915		ST a recolher (MG)	110.957,22	0,00	0,00	110.957,22
916		ST a recolher (PR)	57.777,43	0,00	0,00	57.777,43
918		ST a recolher (RS)	96.340,86	0,00	0,00	96.340,86
919		ST a recolher (SC)	5.909,97	0,00	0,00	5.909,97
922		ICMS diferencial de aliquota	28.401,23	0,00	0,00	28.401,23
923		ST a recolher (RJ)	12.835,03	0,00	0,00	12.835,03
204	T	CONTAS A RECEBER/PAGAR	575.259,06	0,00	0,00	575.259,06
210	T	DEMAIS CONTAS A PAGAR	437.676,53	0,00	0,00	437.676,53
213		Aluguel a Pagar	531,08	0,00	0,00	531,08
735		Parcelamento	425.653,88	0,00	0,00	425.653,88
968		Juros parc.	11.491,57	0,00	0,00	11.491,57
214	T	OBRIGAÇÕES COM TERCEIROS	137.582,53	0,00	0,00	137.582,53
215		Adiantamento de Clientes	137.582,53	0,00	0,00	137.582,53
220	T	PASSIVO NÃO CIRCULANTE	39.982.589,36	0,00	0,00	39.982.589,36
221	T	EXIGIVEL A LONGO PRAZO	39.982.589,36	0,00	0,00	39.982.589,36
222	T	OBRIGAÇÕES A LONGO PRAZO	1.221.200,49	0,00	0,00	1.221.200,49
948		Fornecedores em rec.judicial	1.221.200,49	0,00	0,00	1.221.200,49
690	T	OBRIGAÇÕES A LONGO PRAZO	38.761.388,87	0,00	0,00	38.761.388,87
859		Adiantamentos	1.734,99	0,00	0,00	1.734,99
927		Parcelamento icms st MG	289.127,10	0,00	0,00	289.127,10
950		Valle Miranda usd	2.586.350,00	0,00	0,00	2.586.350,00
951		Parcelamento st SP	7.113.424,18	0,00	0,00	7.113.424,18
952		Juros parcelamento	56.272,31	0,00	0,00	56.272,31
956		Bic banco 141065805	484.731,00	0,00	0,00	484.731,00
957		Banco fibra contrato	906.973,83	0,00	0,00	906.973,83
958		Banco safra	711.215,48	0,00	0,00	711.215,48
959		Banco ABC	434.126,65	0,00	0,00	434.126,65
960		Bradesco if 2013	10.136.855,79	0,00	0,00	10.136.855,79
961		Banco Sofisa	555.116,61	0,00	0,00	555.116,61
962		Jose eduardo simao	883.242,07	0,00	0,00	883.242,07
964		Banco do brasil	332.300,71	0,00	0,00	332.300,71
965		Santander	688.000,54	0,00	0,00	688.000,54
966		Itau	212.798,57	0,00	0,00	212.798,57
967		Bradesco	13.369.119,04	0,00	0,00	13.369.119,04
225	T	PATRIMÔNIO LÍQUIDO	(39.196.309,31)	0,00	0,00	(39.196.309,31)
226	T	CAPITAL	20.468.345,00	0,00	0,00	20.468.345,00
227	T	CAPITAL SOCIAL	20.468.345,00	0,00	0,00	20.468.345,00
228		Capital Social Subscrito	20.468.345,00	0,00	0,00	20.468.345,00
248	T	LUCROS OU PREJUÍZOS ACUMULADOS	(59.664.654,31)	0,00	0,00	(59.664.654,31)
249	T	LUCROS OU PREJUÍZOS ACUMULADOS	(59.664.654,31)	0,00	0,00	(59.664.654,31)
250		Lucros Acumulados	3.991.002,49	0,00	0,00	3.991.002,49
251		Prejuizos Acumulados	(63.655.656,80)	0,00	0,00	(63.655.656,80)

**Balancete Fiscal de 01/01/2022 a 31/01/2022**

Página: 3

Empresa: 257 - SJ EDUARDO LTDA EM RECUPERAÇÃO JUDICIAL

Itajaí/SC - CNPJ:10.242.889/0001-77

Conta	Tipo	Nome da conta contábil	Saldo anterior	Débito	Crédito	Saldo atual
335	T	CUSTOS E DESPESAS	0,00	34.131,96	0,00	34.131,96
453	T	DESPESAS OPERACIONAIS	0,00	34.131,96	0,00	34.131,96
454	T	DESPESAS ADMINISTRATIVAS	0,00	33.988,01	0,00	33.988,01
472	T	DESPESAS GERAIS	0,00	33.988,01	0,00	33.988,01
623		Plano De Saude	0,00	5.945,32	0,00	5.945,32
637		Alvara/Iptu	0,00	330,24	0,00	330,24
639		Taxas/Emoluentes	0,00	10.800,00	0,00	10.800,00
553		Serviços de Terceiros - Pessoa Jurídica	0,00	16.912,45	0,00	16.912,45
558	T	DESPESAS OPERACIONAIS FINANCEIRAS	0,00	143,95	0,00	143,95
562	T	DESPESAS FINANCEIRAS	0,00	143,95	0,00	143,95
565		Despesas Bancárias	0,00	143,95	0,00	143,95

**Resumo**

ATIVO	13.893.298,92	PASSIVO	13.927.430,88
CUSTOS E DESPESAS	34.131,96		
Total de débitos	201.832,22	Total de créditos	201.832,22
	Diferença entre débito e crédito		0,00
	Prejuízo do período		34.131,96

JS ORGANIZACAO CONTABIL LTDA  
SILVIO CUSTODIO  
TEC.CONTABIL  
CPF: 666.573.779-91  
CRC: 1.SC-015884/O-8

JOSE EDUARDO SIMÃO  
Administrador(a)  
CPF: 523.684.598-04

**Balancete Fiscal de 01/01/2022 a 31/01/2022**

Empresa: 265 - CANTO VERMELHO LTDA

Página: 1

Itajaí/SC - CNPJ:15.824.770/0001-26

Conta	Tipo	Nome da conta contábil	Saldo anterior	Débito	Crédito	Saldo atual
1	T	ATIVO	7.934.852,22	193.220,60	196.123,92	7.931.948,90
2	T	ATIVO CIRCULANTE	5.862.624,69	129.263,83	132.348,79	5.859.539,73
3	T	DISPONIBILIDADES	5.862.624,69	129.263,83	132.348,79	5.859.539,73
6	T	BANCOS CONTA MOVIMENTO	1,00	98.053,34	98.053,34	1,00
9		Bradesco S/A	1,00	98.053,34	98.053,34	1,00
11	T	APLICAÇÕES DE LIQUIDEZ IMEDIATA - FAF	5.862.623,69	31.210,49	34.295,45	5.859.538,73
645		Banco bradesco	29.289,90	31.210,49	34.295,45	26.204,94
675		Banco Bradesco inv.	5.833.333,79	0,00	0,00	5.833.333,79
78	T	ATIVO NÃO CIRCULANTE	2.072.227,53	63.956,77	63.775,13	2.072.409,17
79	T	ATIVO REALIZÁVEL A LONGO PRAZO	2.070.630,15	63.956,77	63.757,89	2.070.829,03
80	T	TÍTULOS A RECEBER E ENCARGOS DE TERC.	2.070.630,15	63.956,77	63.757,89	2.070.829,03
977		Ampex Brasil Emp.	809.126,47	35.533,32	60.000,00	784.659,79
979		Jose Eduardo Simao	1.261.503,68	28.423,45	3.757,89	1.286.169,24
96	T	IMOBILIZADO	1.597,38	0,00	17,24	1.580,14
97	T	BENS E DIREITOS EM USO	2.069,10	0,00	0,00	2.069,10
103		Computadores e periféricos	2.069,10	0,00	0,00	2.069,10
115	T	(-) DEPRECIÇÃO ACUMULADA	(471,72)	0,00	17,24	(488,96)
121		(-) Computadores Periféricos	(471,72)	0,00	17,24	(488,96)



Página: 2

**Balancete Fiscal de 01/01/2022 a 31/01/2022**

Empresa: 265 - CANTO VERMELHO LTDA

Itajaí/SC - CNPJ:15.824.770/0001-26

Conta	Tipo	Nome da conta contábil	Saldo anterior	Débito	Crédito	Saldo atual
144	T	PASSIVO	8.090.894,47	62.038,34	61.377,32	8.090.233,45
145	T	PASSIVO CIRCULANTE	23.639,67	2.038,34	1.377,32	22.978,65
146	T	FORNECEDORES	1.250,04	2.038,34	1.377,32	589,02
147	T	FORNECEDORES	1.250,04	2.038,34	1.377,32	589,02
148		Fornecedores	1.250,04	2.038,34	1.377,32	589,02
182	T	OBRIGAÇÕES TRIBUTÁRIAS	22.389,63	0,00	0,00	22.389,63
189	T	IMPOSTOS E CONTRIBUIÇÕES SOBRE O LUCRO	22.389,63	0,00	0,00	22.389,63
190		IRPJ a Pagar	14.019,91	0,00	0,00	14.019,91
192		Contribuição Social s/Lucro Presumido a Pagar	8.369,72	0,00	0,00	8.369,72
220	T	PASSIVO NÃO CIRCULANTE	6.409.033,79	60.000,00	60.000,00	6.409.033,79
221	T	EXIGIVEL A LONGO PRAZO	6.409.033,79	60.000,00	60.000,00	6.409.033,79
690	T	OBRIGAÇÕES A LONGO PRAZO	6.409.033,79	60.000,00	60.000,00	6.409.033,79
996		Operações De Mutúo	6.409.033,79	60.000,00	60.000,00	6.409.033,79
225	T	PATRIMÔNIO LÍQUIDO	1.658.221,01	0,00	0,00	1.658.221,01
226	T	CAPITAL	1.642.332,76	0,00	0,00	1.642.332,76
227	T	CAPITAL SOCIAL	1.642.332,76	0,00	0,00	1.642.332,76
679		Aportes	1.641.332,76	0,00	0,00	1.641.332,76
685		Capital Social	1.000,00	0,00	0,00	1.000,00
248	T	LUCROS OU PREJUÍZOS ACUMULADOS	15.888,25	0,00	0,00	15.888,25
249	T	LUCROS OU PREJUÍZOS ACUMULADOS	15.888,25	0,00	0,00	15.888,25
250		Lucros Acumulados	15.888,25	0,00	0,00	15.888,25

**Balancete Fiscal de 01/01/2022 a 31/01/2022**

Empresa: 265 - CANTO VERMELHO LTDA

Itajaí/SC - CNPJ:15.824.770/0001-26

Conta	Tipo	Nome da conta contábil	Saldo anterior	Débito	Crédito	Saldo atual
259	T	RECEITAS	451,27	0,00	1,10	452,37
260	T	RECEITAS OPERACIONAIS	451,27	0,00	1,10	452,37
286	T	RECEITAS FINANCEIRAS	451,27	0,00	1,10	452,37
290	T	GANHOS COM APLICAÇÕES FINANCEIRAS	451,27	0,00	1,10	452,37
291		Rendimentos de aplicacao	451,27	0,00	1,10	452,37

Página: 4

**Balancete Fiscal de 01/01/2022 a 31/01/2022**

Empresa: 265 - CANTO VERMELHO LTDA

Itajaí/SC - CNPJ:15.824.770/0001-26

Conta	Tipo	Nome da conta contábil	Saldo anterior	Débito	Crédito	Saldo atual
335	T	CUSTOS E DESPESAS	156.493,52	2.243,40	0,00	158.736,92
453	T	DESPESAS OPERACIONAIS	156.493,52	2.243,40	0,00	158.736,92
454	T	DESPESAS ADMINISTRATIVAS	153.298,92	2.160,40	0,00	155.459,32
472	T	DESPESAS GERAIS	153.298,92	2.160,40	0,00	155.459,32
481		Manutenção e conservação	1.739,49	0,00	0,00	1.739,49
483		Depreciações e Amortizações	195,88	17,24	0,00	213,12
489		Serviços de Terceiros - Pessoa Jurídica	9.500,00	0,00	0,00	9.500,00
633		Honorários	1.045,00	0,00	0,00	1.045,00
637		Alvara/lptu	0,00	412,80	0,00	412,80
639		Taxas/Emoluentes	672,13	353,04	0,00	1.025,17
553		Serviços de Terceiros - Pessoa Jurídica	130.646,42	1.377,32	0,00	132.023,74
447		Serviço de terceiros	9.500,00	0,00	0,00	9.500,00
558	T	DESPESAS OPERACIONAIS FINANCEIRAS	2.685,78	83,00	0,00	2.768,78
562	T	DESPESAS FINANCEIRAS	2.685,78	83,00	0,00	2.768,78
565		Despesas Bancárias	2.685,78	83,00	0,00	2.768,78
569	T	DESPESAS OPERACIONAIS TRIBUTÁRIAS	508,82	0,00	0,00	508,82
570	T	IMPOSTOS	508,82	0,00	0,00	508,82
571		IOF	508,82	0,00	0,00	508,82

**Resumo**

ATIVO	7.931.948,90	PASSIVO	8.090.233,45
CUSTOS E DESPESAS	158.736,92	RECEITAS	452,37

Total de débitos	257.502,34	Total de créditos	257.502,34
------------------	------------	-------------------	------------

Diferença entre débito e crédito	0,00
----------------------------------	------

Prejuízo do período	158.284,55
---------------------	------------

JS ORGANIZACAO CONTABIL LTDA  
SILVIO CUSTODIO  
TEC.CONTABIL  
CPF: 666.573.779-91  
CRC: 1.SC-015884/O-8

JOSE EDUARDO SIMÃO  
Sócio(a) - Administrador(a)  
CPF: 523.684.598-04

**Balancete de 01/02/2022 a 28/02/2022**

Página: 1

Empresa: 257 - SJ EDUARDO LTDA EM RECUPERAÇÃO JUDICIAL

Itajaí/SC - CNPJ:10.242.889/0001-77

Conta	Tipo	Nome da conta contábil	Saldo anterior	Débito	Crédito	Saldo atual
1	T	ATIVO	13.893.298,92	118.120,41	122.216,09	13.889.203,24
2	T	ATIVO CIRCULANTE	2.972.191,90	50,00	60,95	2.972.180,95
3	T	DISPONIBILIDADES	126.086,27	50,00	60,95	126.075,32
6	T	BANCOS CONTA MOVIMENTO	126.086,27	50,00	60,95	126.075,32
9		Bradesco S/A	45,25	50,00	60,95	34,30
872		Banco citi (Bloq.judicial)	78.097,28	0,00	0,00	78.097,28
873		Banco Bradesco 2413-9 (Bloq.judicial)	47.276,03	0,00	0,00	47.276,03
874		Banco Daycoval (Bloq.judicial)	368,73	0,00	0,00	368,73
875		Banco Bradesco 153000-3 (Bloq.judicial)	298,98	0,00	0,00	298,98
14	T	DIREITOS REALIZÁVEIS A CURTO PRAZO	2.846.105,63	0,00	0,00	2.846.105,63
15	T	CLIENTES NACIONAIS	497.711,57	0,00	0,00	497.711,57
16		Clientes nacionais	497.711,57	0,00	0,00	497.711,57
32	T	ADIANTAMENTOS	1.095.550,97	0,00	0,00	1.095.550,97
37		Adiantamento a fornecedores	366.482,41	0,00	0,00	366.482,41
646		Adiantamentos	729.068,56	0,00	0,00	729.068,56
40	T	TRIBUTOS E CONTRIBUIÇÕES A COMPENSAR	518.432,66	0,00	0,00	518.432,66
41		ICMS a Recuperar	401.304,70	0,00	0,00	401.304,70
43		IRRF a Recuperar	20.612,27	0,00	0,00	20.612,27
46		PIS a Recuperar	26.351,74	0,00	0,00	26.351,74
47		COFINS a Recuperar	47.016,01	0,00	0,00	47.016,01
49		INSS a Recuperar	1.279,48	0,00	0,00	1.279,48
902		ICMS Rec.(Pernambuco)	21.868,46	0,00	0,00	21.868,46
52	T	EMPRÉSTIMOS	734.410,43	0,00	0,00	734.410,43
53		Instituição financeira	734.410,43	0,00	0,00	734.410,43
78	T	ATIVO NÃO CIRCULANTE	10.921.107,02	118.070,41	122.155,14	10.917.022,29
79	T	ATIVO REALIZÁVEL A LONGO PRAZO	10.902.605,66	118.070,41	122.155,14	10.898.520,93
80	T	TÍTULOS A RECEBER E ENCARGOS DE TERC.	6.702.333,79	0,00	0,00	6.702.333,79
763		Caução	6.702.333,79	0,00	0,00	6.702.333,79
82	T	DEPÓSITOS JUDICIAIS	6.979,55	0,00	0,00	6.979,55
738		Deposito judicial	6.979,55	0,00	0,00	6.979,55
85	T	CLIENTES LONGO PRAZO	576.047,62	0,00	0,00	576.047,62
87		Clientes longo prazo	576.047,62	0,00	0,00	576.047,62
91	T	TÍTULOS DE CAPITALIZAÇÃO	3.617.244,70	118.070,41	122.155,14	3.613.159,97
921		C/Correntes	3.617.244,70	118.070,41	122.155,14	3.613.159,97
93	T	INVESTIMENTOS	18.501,36	0,00	0,00	18.501,36
94	T	INVESTIMENTOS EM COLIG.E CONTROLADAS	18.501,36	0,00	0,00	18.501,36
924		Consortio-matriz	18.501,36	0,00	0,00	18.501,36
96	T	IMOBILIZADO	0,00	0,00	0,00	0,00
97	T	BENS E DIREITOS EM USO	223.564,55	0,00	0,00	223.564,55
102		Veículos	223.564,55	0,00	0,00	223.564,55
115	T	(-) DEPRECIÇÃO ACUMULADA	(223.564,55)	0,00	0,00	(223.564,55)
120		(-) Veículos	(223.564,55)	0,00	0,00	(223.564,55)



Conta	Tipo	Nome da conta contábil	Saldo anterior	Débito	Crédito	Saldo atual
144	T	PASSIVO	13.927.430,88	115.062,85	128.138,24	13.940.506,27
145	T	PASSIVO CIRCULANTE	13.141.150,83	115.062,85	128.138,24	13.154.226,22
146	T	FORNECEDORES	4.267.721,19	8.747,77	9.780,21	4.268.753,63
147	T	FORNECEDORES	4.192.916,50	8.747,77	9.780,21	4.193.948,94
148		Fornecedores	4.192.916,50	8.747,77	9.780,21	4.193.948,94
149	T	FORNECEDORES	74.804,69	0,00	0,00	74.804,69
150		Fornecedores dvs estados	1.348,04	0,00	0,00	1.348,04
653		Fornecedor do Exterior	73.456,65	0,00	0,00	73.456,65
151	T	EMPRÉSTIMOS E FINANCIAMENTOS	1.126.374,78	104.793,18	118.070,41	1.139.652,01
156	T	EMPRÉSTIMOS DE PESSOAS LIGADAS	1.126.374,78	104.793,18	118.070,41	1.139.652,01
877		C/C Socios	1.030.253,95	65.214,86	115.960,41	1.080.999,50
932		Jose Eduardo simao CP (Rj)	96.120,83	39.578,32	2.110,00	58.652,51
158	T	OBRIGAÇÕES TRABALHISTAS	287.611,30	0,00	0,00	287.611,30
170	T	ENCARGOS SOCIAIS A PAGAR	287.611,30	0,00	0,00	287.611,30
171		INSS a pagar	287.488,63	0,00	0,00	287.488,63
173		Contribuições Sindicais a Pagar	122,67	0,00	0,00	122,67
182	T	OBRIGAÇÕES TRIBUTÁRIAS	6.884.184,50	1.521,90	287,62	6.882.950,22
183	T	IMPOSTOS RETIDOS A RECOLHER	82.113,31	1.521,90	287,62	80.879,03
184		IRRF a Recolher - Pessoa Física	8.358,51	0,00	0,00	8.358,51
185		IRRF a Recolher - Pessoa Jurídica	2.717,02	0,00	0,00	2.717,02
186		ISS Retido a Recolher	28.831,12	0,00	0,00	28.831,12
187		IRRF a Recolher - Contribuintes	926,53	546,95	70,15	449,73
655		Pis/Cofins/Cs	5.849,85	974,95	217,47	5.092,37
673		INSS RETIDO A RECOLHER	35.430,28	0,00	0,00	35.430,28
194	T	IMPOSTOS E CONTRIBUIÇÕES S/RECEITAS	6.802.071,19	0,00	0,00	6.802.071,19
196		COFINS a Pagar	354.358,37	0,00	0,00	354.358,37
197		PIS a Pagar	76.506,56	0,00	0,00	76.506,56
910		Icms st PE	144.070,72	0,00	0,00	144.070,72
912		Icms importação (AM)	62.382,07	0,00	0,00	62.382,07
913		ST a recolher (SP)	5.852.531,73	0,00	0,00	5.852.531,73
915		ST a recolher (MG)	110.957,22	0,00	0,00	110.957,22
916		ST a recolher (PR)	57.777,43	0,00	0,00	57.777,43
918		ST a recolher (RS)	96.340,86	0,00	0,00	96.340,86
919		ST a recolher (SC)	5.909,97	0,00	0,00	5.909,97
922		ICMS diferencial de aliquota	28.401,23	0,00	0,00	28.401,23
923		ST a recolher (RJ)	12.835,03	0,00	0,00	12.835,03
204	T	CONTAS A RECEBER/PAGAR	575.259,06	0,00	0,00	575.259,06
210	T	DEMAIS CONTAS A PAGAR	437.676,53	0,00	0,00	437.676,53
213		Aluguel a Pagar	531,08	0,00	0,00	531,08
735		Parcelamento	425.653,88	0,00	0,00	425.653,88
968		Juros parc.	11.491,57	0,00	0,00	11.491,57
214	T	OBRIGAÇÕES COM TERCEIROS	137.582,53	0,00	0,00	137.582,53
215		Adiantamento de Clientes	137.582,53	0,00	0,00	137.582,53
220	T	PASSIVO NÃO CIRCULANTE	39.982.589,36	0,00	0,00	39.982.589,36
221	T	EXIGIVEL A LONGO PRAZO	39.982.589,36	0,00	0,00	39.982.589,36
222	T	OBRIGAÇÕES A LONGO PRAZO	1.221.200,49	0,00	0,00	1.221.200,49
948		Fornecedores em rec.judicial	1.221.200,49	0,00	0,00	1.221.200,49
690	T	OBRIGAÇÕES A LONGO PRAZO	38.761.388,87	0,00	0,00	38.761.388,87
859		Adiantamentos	1.734,99	0,00	0,00	1.734,99
927		Parcelamento icms st MG	289.127,10	0,00	0,00	289.127,10
950		Valle Miranda usd	2.586.350,00	0,00	0,00	2.586.350,00
951		Parcelamento st SP	7.113.424,18	0,00	0,00	7.113.424,18
952		Juros parcelamento	56.272,31	0,00	0,00	56.272,31
956		Bic banco 141065805	484.731,00	0,00	0,00	484.731,00
957		Banco fibra contrato	906.973,83	0,00	0,00	906.973,83
958		Banco safra	711.215,48	0,00	0,00	711.215,48
959		Banco ABC	434.126,65	0,00	0,00	434.126,65
960		Bradesco if 2013	10.136.855,79	0,00	0,00	10.136.855,79
961		Banco Sofisa	555.116,61	0,00	0,00	555.116,61
962		Jose eduardo simao	883.242,07	0,00	0,00	883.242,07
964		Banco do brasil	332.300,71	0,00	0,00	332.300,71
965		Santander	688.000,54	0,00	0,00	688.000,54
966		Itau	212.798,57	0,00	0,00	212.798,57
967		Bradesco	13.369.119,04	0,00	0,00	13.369.119,04
225	T	PATRIMÔNIO LÍQUIDO	(39.196.309,31)	0,00	0,00	(39.196.309,31)
226	T	CAPITAL	20.468.345,00	0,00	0,00	20.468.345,00
227	T	CAPITAL SOCIAL	20.468.345,00	0,00	0,00	20.468.345,00
228		Capital Social Subscrito	20.468.345,00	0,00	0,00	20.468.345,00
248	T	LUCROS OU PREJUÍZOS ACUMULADOS	(59.664.654,31)	0,00	0,00	(59.664.654,31)
249	T	LUCROS OU PREJUÍZOS ACUMULADOS	(59.664.654,31)	0,00	0,00	(59.664.654,31)
250		Lucros Acumulados	3.991.002,49	0,00	0,00	3.991.002,49
251		Prejuizos Acumulados	(63.655.656,80)	0,00	0,00	(63.655.656,80)

**Balancete de 01/02/2022 a 28/02/2022**

Página: 3

Empresa: 257 - SJ EDUARDO LTDA EM RECUPERAÇÃO JUDICIAL

Itajaí/SC - CNPJ:10.242.889/0001-77

Conta	Tipo	Nome da conta contábil	Saldo anterior	Débito	Crédito	Saldo atual
335	T	CUSTOS E DESPESAS	34.131,96	17.171,07	0,00	51.303,03
453	T	DESPESAS OPERACIONAIS	34.131,96	17.171,07	0,00	51.303,03
454	T	DESPESAS ADMINISTRATIVAS	33.988,01	16.866,62	0,00	50.854,63
472	T	DESPESAS GERAIS	33.988,01	16.866,62	0,00	50.854,63
623		Plano De Saude	5.945,32	0,00	0,00	5.945,32
637		Alvara/Iptu	330,24	0,00	0,00	330,24
639		Taxas/Emoluentes	10.800,00	426,19	0,00	11.226,19
553		Serviços de Terceiros - Pessoa Jurídica	16.912,45	16.363,43	0,00	33.275,88
703		Material de uso consumo	0,00	77,00	0,00	77,00
558	T	DESPESAS OPERACIONAIS FINANCEIRAS	143,95	304,45	0,00	448,40
562	T	DESPESAS FINANCEIRAS	143,95	304,45	0,00	448,40
565		Despesas Bancárias	143,95	304,45	0,00	448,40

JS ORGANIZACAO CONTABIL LTDA  
 SILVIO CUSTODIO  
 TEC.CONTABIL  
 CPF: 666.573.779-91  
 CRC: 1.SC-015884/O-8

JOSE EDUARDO SIMÃO  
 Administrador(a)  
 CPF: 523.684.598-04

**Balancete de 01/02/2022 a 28/02/2022**

Empresa: 265 - CANTO VERMELHO LTDA

Página: 1

Itajaí/SC - CNPJ:15.824.770/0001-26

Conta	Tipo	Nome da conta contábil	Saldo anterior	Débito	Crédito	Saldo atual
1	T	ATIVO	7.931.948,90	242.340,71	404.976,72	7.769.312,89
2	T	ATIVO CIRCULANTE	5.859.539,73	165.025,93	158.145,64	5.866.420,02
3	T	DISPONIBILIDADES	5.859.539,73	165.025,93	158.145,64	5.866.420,02
6	T	BANCOS CONTA MOVIMENTO	1,00	122.185,23	122.185,23	1,00
9		Bradesco S/A	1,00	122.185,23	122.185,23	1,00
11	T	APLICAÇÕES DE LIQUIDEZ IMEDIATA - FAF	5.859.538,73	42.840,70	35.960,41	5.866.419,02
645		Banco bradesco	26.204,94	42.840,70	35.960,41	33.085,23
675		Banco Bradesco inv.	5.833.333,79	0,00	0,00	5.833.333,79
78	T	ATIVO NÃO CIRCULANTE	2.072.409,17	77.314,78	246.831,08	1.902.892,87
79	T	ATIVO REALIZÁVEL A LONGO PRAZO	2.070.829,03	77.314,78	246.813,84	1.901.329,97
80	T	TÍTULOS A RECEBER E ENCARGOS DE TERC.	2.070.829,03	77.314,78	246.813,84	1.901.329,97
977		Ampex Brasil Emp.	784.659,79	23.236,57	240.589,02	567.307,34
979		Jose Eduardo Simao	1.286.169,24	54.078,21	6.224,82	1.334.022,63
96	T	IMOBILIZADO	1.580,14	0,00	17,24	1.562,90
97	T	BENS E DIREITOS EM USO	2.069,10	0,00	0,00	2.069,10
103		Computadores e periféricos	2.069,10	0,00	0,00	2.069,10
115	T	(-) DEPRECIÇÃO ACUMULADA	(488,96)	0,00	17,24	(506,20)
121		(-) Computadores Periféricos	(488,96)	0,00	17,24	(506,20)

Página: 2

Empresa: 265 - CANTO VERMELHO LTDA

Balancete de 01/02/2022 a 28/02/2022

Itajaí/SC - CNPJ:15.824.770/0001-26

Conta	Tipo	Nome da conta contábil	Saldo anterior	Débito	Crédito	Saldo atual
144	T	PASSIVO	8.090.233,45	241.966,34	81.377,32	7.929.644,43
145	T	PASSIVO CIRCULANTE	22.978,65	1.966,34	1.377,32	22.389,63
146	T	FORNECEDORES	589,02	1.966,34	1.377,32	0,00
147	T	FORNECEDORES	589,02	1.966,34	1.377,32	0,00
148		Fornecedores	589,02	1.966,34	1.377,32	0,00
182	T	OBRIGAÇÕES TRIBUTÁRIAS	22.389,63	0,00	0,00	22.389,63
189	T	IMPOSTOS E CONTRIBUIÇÕES SOBRE O LUCRO	22.389,63	0,00	0,00	22.389,63
190		IRPJ a Pagar	14.019,91	0,00	0,00	14.019,91
192		Contribuição Social s/Lucro Presumido a Pagar	8.369,72	0,00	0,00	8.369,72
220	T	PASSIVO NÃO CIRCULANTE	6.409.033,79	240.000,00	80.000,00	6.249.033,79
221	T	EXIGIVEL A LONGO PRAZO	6.409.033,79	240.000,00	80.000,00	6.249.033,79
690	T	OBRIGAÇÕES A LONGO PRAZO	6.409.033,79	240.000,00	80.000,00	6.249.033,79
996		Operações De Mutúo	6.409.033,79	240.000,00	80.000,00	6.249.033,79
225	T	PATRIMÔNIO LÍQUIDO	1.658.221,01	0,00	0,00	1.658.221,01
226	T	CAPITAL	1.642.332,76	0,00	0,00	1.642.332,76
227	T	CAPITAL SOCIAL	1.642.332,76	0,00	0,00	1.642.332,76
679		Aportes	1.641.332,76	0,00	0,00	1.641.332,76
685		Capital Social	1.000,00	0,00	0,00	1.000,00
248	T	LUCROS OU PREJUÍZOS ACUMULADOS	15.888,25	0,00	0,00	15.888,25
249	T	LUCROS OU PREJUÍZOS ACUMULADOS	15.888,25	0,00	0,00	15.888,25
250		Lucros Acumulados	15.888,25	0,00	0,00	15.888,25



**Balancete de 01/02/2022 a 28/02/2022**

Empresa: 265 - CANTO VERMELHO LTDA

Itajaí/SC - CNPJ:15.824.770/0001-26

Conta	Tipo	Nome da conta contábil	Saldo anterior	Débito	Crédito	Saldo atual
259	T	RECEITAS	452,37	0,00	3,07	455,44
260	T	RECEITAS OPERACIONAIS	452,37	0,00	3,07	455,44
286	T	RECEITAS FINANCEIRAS	452,37	0,00	3,07	455,44
290	T	GANHOS COM APLICAÇÕES FINANCEIRAS	452,37	0,00	3,07	455,44
291		Rendimentos de aplicacao	452,37	0,00	3,07	455,44

Página: 4

Empresa: 265 - CANTO VERMELHO LTDA

**Balancete de 01/02/2022 a 28/02/2022**

Itajaí/SC - CNPJ:15.824.770/0001-26

Conta	Tipo	Nome da conta contábil	Saldo anterior	Débito	Crédito	Saldo atual
335	T	CUSTOS E DESPESAS	158.736,92	2.050,06	0,00	160.786,98
453	T	DESPESAS OPERACIONAIS	158.736,92	2.050,06	0,00	160.786,98
454	T	DESPESAS ADMINISTRATIVAS	155.459,32	1.806,56	0,00	157.265,88
472	T	DESPESAS GERAIS	155.459,32	1.806,56	0,00	157.265,88
481		Manutenção e conservação	1.739,49	412,00	0,00	2.151,49
483		Depreciações e Amortizações	213,12	17,24	0,00	230,36
489		Serviços de Terceiros - Pessoa Jurídica	9.500,00	0,00	0,00	9.500,00
633		Honorários	1.045,00	0,00	0,00	1.045,00
637		Alvara/lptu	412,80	0,00	0,00	412,80
639		Taxas/Emoluentes	1.025,17	0,00	0,00	1.025,17
553		Serviços de Terceiros - Pessoa Jurídica	132.023,74	1.377,32	0,00	133.401,06
447		Serviço de terceiros	9.500,00	0,00	0,00	9.500,00
558	T	DESPESAS OPERACIONAIS FINANCEIRAS	2.768,78	243,50	0,00	3.012,28
562	T	DESPESAS FINANCEIRAS	2.768,78	243,50	0,00	3.012,28
565		Despesas Bancárias	2.768,78	243,50	0,00	3.012,28
569	T	DESPESAS OPERACIONAIS TRIBUTÁRIAS	508,82	0,00	0,00	508,82
570	T	IMPOSTOS	508,82	0,00	0,00	508,82
571		IOF	508,82	0,00	0,00	508,82

JS ORGANIZACAO CONTABIL LTDA  
SILVIO CUSTODIO  
TEC.CONTABIL  
CPF: 666.573.779-91  
CRC: 1.SC-015884/O-8

JOSE EDUARDO SIMÃO  
Sócio(a) - Administrador(a)  
CPF: 523.684.598-04

**Balancete de 01/03/2022 a 31/03/2022**

Página: 1

Empresa: 257 - SJ EDUARDO LTDA EM RECUPERAÇÃO JUDICIAL

Itajaí/SC - CNPJ:10.242.889/0001-77

Conta	Tipo	Nome da conta contábil	Saldo anterior	Débito	Crédito	Saldo atual
1	T	ATIVO	13.889.203,24	124.846,06	124.880,36	13.889.168,94
2	T	ATIVO CIRCULANTE	2.972.180,95	0,00	34,30	2.972.146,65
3	T	DISPONIBILIDADES	126.075,32	0,00	34,30	126.041,02
6	T	BANCOS CONTA MOVIMENTO	126.075,32	0,00	34,30	126.041,02
9		Bradesco S/A	34,30	0,00	34,30	0,00
872		Banco citi (Bloq.judicial)	78.097,28	0,00	0,00	78.097,28
873		Banco Bradesco 2413-9 (Bloq.judicial)	47.276,03	0,00	0,00	47.276,03
874		Banco Daycoval (Bloq.judicial)	368,73	0,00	0,00	368,73
875		Banco Bradesco 153000-3 (Bloq.judicial)	298,98	0,00	0,00	298,98
14	T	DIREITOS REALIZÁVEIS A CURTO PRAZO	2.846.105,63	0,00	0,00	2.846.105,63
15	T	CLIENTES NACIONAIS	497.711,57	0,00	0,00	497.711,57
16		Clientes nacionais	497.711,57	0,00	0,00	497.711,57
32	T	ADIANTAMENTOS	1.095.550,97	0,00	0,00	1.095.550,97
37		Adiantamento a fornecedores	366.482,41	0,00	0,00	366.482,41
646		Adiantamentos	729.068,56	0,00	0,00	729.068,56
40	T	TRIBUTOS E CONTRIBUIÇÕES A COMPENSAR	518.432,66	0,00	0,00	518.432,66
41		ICMS a Recuperar	401.304,70	0,00	0,00	401.304,70
43		IRRF a Recuperar	20.612,27	0,00	0,00	20.612,27
46		PIS a Recuperar	26.351,74	0,00	0,00	26.351,74
47		COFINS a Recuperar	47.016,01	0,00	0,00	47.016,01
49		INSS a Recuperar	1.279,48	0,00	0,00	1.279,48
902		ICMS Rec.(Pernambuco)	21.868,46	0,00	0,00	21.868,46
52	T	EMPRÉSTIMOS	734.410,43	0,00	0,00	734.410,43
53		Instituição financeira	734.410,43	0,00	0,00	734.410,43
78	T	ATIVO NÃO CIRCULANTE	10.917.022,29	124.846,06	124.846,06	10.917.022,29
79	T	ATIVO REALIZÁVEL A LONGO PRAZO	10.898.520,93	124.846,06	124.846,06	10.898.520,93
80	T	TÍTULOS A RECEBER E ENCARGOS DE TERC.	6.702.333,79	0,00	0,00	6.702.333,79
763		Caução	6.702.333,79	0,00	0,00	6.702.333,79
82	T	DEPÓSITOS JUDICIAIS	6.979,55	0,00	0,00	6.979,55
738		Deposito judicial	6.979,55	0,00	0,00	6.979,55
85	T	CLIENTES LONGO PRAZO	576.047,62	0,00	0,00	576.047,62
87		Clientes longo prazo	576.047,62	0,00	0,00	576.047,62
91	T	TÍTULOS DE CAPITALIZAÇÃO	3.613.159,97	124.846,06	124.846,06	3.613.159,97
921		C/Correntes	3.613.159,97	124.846,06	124.846,06	3.613.159,97
93	T	INVESTIMENTOS	18.501,36	0,00	0,00	18.501,36
94	T	INVESTIMENTOS EM COLIG.E CONTROLADAS	18.501,36	0,00	0,00	18.501,36
924		Consortio-matriz	18.501,36	0,00	0,00	18.501,36
96	T	IMOBILIZADO	0,00	0,00	0,00	0,00
97	T	BENS E DIREITOS EM USO	223.564,55	0,00	0,00	223.564,55
102		Veículos	223.564,55	0,00	0,00	223.564,55
115	T	(-) DEPRECIÇÃO ACUMULADA	(223.564,55)	0,00	0,00	(223.564,55)
120		(-) Veículos	(223.564,55)	0,00	0,00	(223.564,55)

Conta	Tipo	Nome da conta contábil	Saldo anterior	Débito	Crédito	Saldo atual
144	T	PASSIVO	13.941.019,27	107.128,73	129.599,89	13.963.490,43
145	T	PASSIVO CIRCULANTE	13.154.739,22	107.128,73	129.599,89	13.177.210,38
146	T	FORNECEDORES	4.269.242,78	6.677,62	4.466,21	4.267.031,37
147	T	FORNECEDORES	4.194.438,09	6.677,62	4.466,21	4.192.226,68
148		Fornecedores	4.194.438,09	6.677,62	4.466,21	4.192.226,68
149	T	FORNECEDORES	74.804,69	0,00	0,00	74.804,69
150		Fornecedores dvs estados	1.348,04	0,00	0,00	1.348,04
653		Fornecedor do Exterior	73.456,65	0,00	0,00	73.456,65
151	T	EMPRÉSTIMOS E FINANCIAMENTOS	1.139.652,01	100.163,49	124.846,06	1.164.334,58
156	T	EMPRÉSTIMOS DE PESSOAS LIGADAS	1.139.652,01	100.163,49	124.846,06	1.164.334,58
877		C/C Socios	1.080.999,50	49.460,47	108.632,62	1.140.171,65
932		Jose Eduardo simao CP (Rj)	58.652,51	50.703,02	16.213,44	24.162,93
158	T	OBRIGAÇÕES TRABALHISTAS	287.611,30	0,00	0,00	287.611,30
170	T	ENCARGOS SOCIAIS A PAGAR	287.611,30	0,00	0,00	287.611,30
171		INSS a pagar	287.488,63	0,00	0,00	287.488,63
173		Contribuições Sindicais a Pagar	122,67	0,00	0,00	122,67
182	T	OBRIGAÇÕES TRIBUTÁRIAS	6.882.974,07	287,62	287,62	6.882.974,07
183	T	IMPOSTOS RETIDOS A RECOLHER	80.902,88	287,62	287,62	80.902,88
184		IRRF a Recolher - Pessoa Física	8.358,51	0,00	0,00	8.358,51
185		IRRF a Recolher - Pessoa Jurídica	2.717,02	0,00	0,00	2.717,02
186		ISS Retido a Recolher	28.831,12	0,00	0,00	28.831,12
187		IRRF a Recolher - Contribuintes	449,73	70,15	70,15	449,73
655		Pis/Cofins/Cs	5.116,22	217,47	217,47	5.116,22
673		INSS RETIDO A RECOLHER	35.430,28	0,00	0,00	35.430,28
194	T	IMPOSTOS E CONTRIBUIÇÕES S/RECEITAS	6.802.071,19	0,00	0,00	6.802.071,19
196		COFINS a Pagar	354.358,37	0,00	0,00	354.358,37
197		PIS a Pagar	76.506,56	0,00	0,00	76.506,56
910		Icms st PE	144.070,72	0,00	0,00	144.070,72
912		Icms importação (AM)	62.382,07	0,00	0,00	62.382,07
913		ST a recolher (SP)	5.852.531,73	0,00	0,00	5.852.531,73
915		ST a recolher (MG)	110.957,22	0,00	0,00	110.957,22
916		ST a recolher (PR)	57.777,43	0,00	0,00	57.777,43
918		ST a recolher (RS)	96.340,86	0,00	0,00	96.340,86
919		ST a recolher (SC)	5.909,97	0,00	0,00	5.909,97
922		ICMS diferencial de aliquota	28.401,23	0,00	0,00	28.401,23
923		ST a recolher (RJ)	12.835,03	0,00	0,00	12.835,03
204	T	CONTAS A RECEBER/PAGAR	575.259,06	0,00	0,00	575.259,06
210	T	DEMAIS CONTAS A PAGAR	437.676,53	0,00	0,00	437.676,53
213		Aluguel a Pagar	531,08	0,00	0,00	531,08
735		Parcelamento	425.653,88	0,00	0,00	425.653,88
968		Juros parc.	11.491,57	0,00	0,00	11.491,57
214	T	OBRIGAÇÕES COM TERCEIROS	137.582,53	0,00	0,00	137.582,53
215		Adiantamento de Clientes	137.582,53	0,00	0,00	137.582,53
220	T	PASSIVO NÃO CIRCULANTE	39.982.589,36	0,00	0,00	39.982.589,36
221	T	EXIGIVEL A LONGO PRAZO	39.982.589,36	0,00	0,00	39.982.589,36
222	T	OBRIGAÇÕES A LONGO PRAZO	1.221.200,49	0,00	0,00	1.221.200,49
948		Fornecedores em rec.judicial	1.221.200,49	0,00	0,00	1.221.200,49
690	T	OBRIGAÇÕES A LONGO PRAZO	38.761.388,87	0,00	0,00	38.761.388,87
859		Adiantamentos	1.734,99	0,00	0,00	1.734,99
927		Parcelamento icms st MG	289.127,10	0,00	0,00	289.127,10
950		Valle Miranda usd	2.586.350,00	0,00	0,00	2.586.350,00
951		Parcelamento st SP	7.113.424,18	0,00	0,00	7.113.424,18
952		Juros parcelamento	56.272,31	0,00	0,00	56.272,31
956		Bic banco 141065805	484.731,00	0,00	0,00	484.731,00
957		Banco fibra contrato	906.973,83	0,00	0,00	906.973,83
958		Banco safra	711.215,48	0,00	0,00	711.215,48
959		Banco ABC	434.126,65	0,00	0,00	434.126,65
960		Bradesco if 2013	10.136.855,79	0,00	0,00	10.136.855,79
961		Banco Sofisa	555.116,61	0,00	0,00	555.116,61
962		Jose eduardo simao	883.242,07	0,00	0,00	883.242,07
964		Banco do brasil	332.300,71	0,00	0,00	332.300,71
965		Santander	688.000,54	0,00	0,00	688.000,54
966		Itau	212.798,57	0,00	0,00	212.798,57
967		Bradesco	13.369.119,04	0,00	0,00	13.369.119,04
225	T	PATRIMÔNIO LÍQUIDO	(39.196.309,31)	0,00	0,00	(39.196.309,31)
226	T	CAPITAL	20.468.345,00	0,00	0,00	20.468.345,00
227	T	CAPITAL SOCIAL	20.468.345,00	0,00	0,00	20.468.345,00
228		Capital Social Subscrito	20.468.345,00	0,00	0,00	20.468.345,00
248	T	LUCROS OU PREJUÍZOS ACUMULADOS	(59.664.654,31)	0,00	0,00	(59.664.654,31)
249	T	LUCROS OU PREJUÍZOS ACUMULADOS	(59.664.654,31)	0,00	0,00	(59.664.654,31)
250		Lucros Acumulados	3.991.002,49	0,00	0,00	3.991.002,49
251		Prejuizos Acumulados	(63.655.656,80)	0,00	0,00	(63.655.656,80)



**Balancete de 01/03/2022 a 31/03/2022**

Página: 3

Empresa: 257 - SJ EDUARDO LTDA EM RECUPERAÇÃO JUDICIAL

Itajaí/SC - CNPJ:10.242.889/0001-77

Conta	Tipo	Nome da conta contábil	Saldo anterior	Débito	Crédito	Saldo atual
335	T	CUSTOS E DESPESAS	51.816,03	22.505,46	0,00	74.321,49
453	T	DESPESAS OPERACIONAIS	51.816,03	22.505,46	0,00	74.321,49
454	T	DESPESAS ADMINISTRATIVAS	51.367,63	22.468,96	0,00	73.836,59
472	T	DESPESAS GERAIS	51.367,63	22.468,96	0,00	73.836,59
486		Assistencia Medica/Farmaceutica	0,00	6.481,59	0,00	6.481,59
623		Plano De Saude	5.945,32	6.481,59	0,00	12.426,91
637		Alvara/lptu	330,24	0,00	0,00	330,24
639		Taxas/Emoluentes	11.226,19	803,35	0,00	12.029,54
553		Serviços de Terceiros - Pessoa Jurídica	33.788,88	8.625,43	0,00	42.414,31
703		Material de uso consumo	77,00	77,00	0,00	154,00
558	T	DESPESAS OPERACIONAIS FINANCEIRAS	448,40	36,50	0,00	484,90
562	T	DESPESAS FINANCEIRAS	448,40	36,50	0,00	484,90
565		Despesas Bancárias	448,40	36,50	0,00	484,90

**Resumo**

ATIVO	13.889.168,94	PASSIVO	13.963.490,43
CUSTOS E DESPESAS	74.321,49		
Total de débitos	254.480,25	Total de créditos	254.480,25
	Diferença entre débito e crédito		0,00
	Prejuízo do período		74.321,49

JS ORGANIZACAO CONTABIL LTDA  
SILVIO CUSTODIO  
TEC.CONTABIL  
CPF: 666.573.779-91  
CRC: 1.SC-015884/O-8

JOSE EDUARDO SIMÃO  
Administrador(a)  
CPF: 523.684.598-04

**Balancete de 01/03/2022 a 31/03/2022**

Empresa: 265 - CANTO VERMELHO LTDA

Página: 1

Itajaí/SC - CNPJ:15.824.770/0001-26

Conta	Tipo	Nome da conta contábil	Saldo anterior	Débito	Crédito	Saldo atual
1	T	ATIVO	7.769.312,89	248.229,60	359.819,36	7.657.723,13
2	T	ATIVO CIRCULANTE	5.866.420,02	167.246,06	355.687,30	5.677.978,78
3	T	DISPONIBILIDADES	5.866.420,02	167.246,06	355.687,30	5.677.978,78
6	T	BANCOS CONTA MOVIMENTO	1,00	124.846,06	124.846,06	1,00
9		Bradesco S/A	1,00	124.846,06	124.846,06	1,00
11	T	APLICAÇÕES DE LIQUIDEZ IMEDIATA - FAF	5.866.419,02	42.400,00	230.841,24	5.677.977,78
645		Banco bradesco	33.085,23	42.400,00	60.731,24	14.753,99
675		Banco Bradesco inv.	5.833.333,79	0,00	170.110,00	5.663.223,79
78	T	ATIVO NÃO CIRCULANTE	1.902.892,87	80.983,54	4.132,06	1.979.744,35
79	T	ATIVO REALIZÁVEL A LONGO PRAZO	1.901.329,97	80.983,54	4.114,82	1.978.198,69
80	T	TÍTULOS A RECEBER E ENCARGOS DE TERC.	1.901.329,97	80.983,54	4.114,82	1.978.198,69
977		Ampex Brasil Emp.	567.307,34	33.891,52	0,00	601.198,86
979		Jose Eduardo Simao	1.334.022,63	47.092,02	4.114,82	1.376.999,83
96	T	IMOBILIZADO	1.562,90	0,00	17,24	1.545,66
97	T	BENS E DIREITOS EM USO	2.069,10	0,00	0,00	2.069,10
103		Computadores e periféricos	2.069,10	0,00	0,00	2.069,10
115	T	(-) DEPRECIÇÃO ACUMULADA	(506,20)	0,00	17,24	(523,44)
121		(-) Computadores Periféricos	(506,20)	0,00	17,24	(523,44)

Página: 2

Empresa: 265 - CANTO VERMELHO LTDA

Balancete de 01/03/2022 a 31/03/2022

Itajaí/SC - CNPJ:15.824.770/0001-26

Conta	Tipo	Nome da conta contábil	Saldo anterior	Débito	Crédito	Saldo atual
144	T	PASSIVO	7.929.644,43	171.487,32	61.377,32	7.819.534,43
145	T	PASSIVO CIRCULANTE	22.389,63	1.377,32	1.377,32	22.389,63
146	T	FORNECEDORES	0,00	1.377,32	1.377,32	0,00
147	T	FORNECEDORES	0,00	1.377,32	1.377,32	0,00
148		Fornecedores	0,00	1.377,32	1.377,32	0,00
182	T	OBRIGAÇÕES TRIBUTÁRIAS	22.389,63	0,00	0,00	22.389,63
189	T	IMPOSTOS E CONTRIBUIÇÕES SOBRE O LUCRO	22.389,63	0,00	0,00	22.389,63
190		IRPJ a Pagar	14.019,91	0,00	0,00	14.019,91
192		Contribuição Social s/Lucro Presumido a Pagar	8.369,72	0,00	0,00	8.369,72
220	T	PASSIVO NÃO CIRCULANTE	6.249.033,79	170.110,00	60.000,00	6.138.923,79
221	T	EXIGIVEL A LONGO PRAZO	6.249.033,79	170.110,00	60.000,00	6.138.923,79
690	T	OBRIGAÇÕES A LONGO PRAZO	6.249.033,79	170.110,00	60.000,00	6.138.923,79
996		Operações De Mutúo	6.249.033,79	170.110,00	60.000,00	6.138.923,79
225	T	PATRIMÔNIO LÍQUIDO	1.658.221,01	0,00	0,00	1.658.221,01
226	T	CAPITAL	1.642.332,76	0,00	0,00	1.642.332,76
227	T	CAPITAL SOCIAL	1.642.332,76	0,00	0,00	1.642.332,76
679		Aportes	1.641.332,76	0,00	0,00	1.641.332,76
685		Capital Social	1.000,00	0,00	0,00	1.000,00
248	T	LUCROS OU PREJUÍZOS ACUMULADOS	15.888,25	0,00	0,00	15.888,25
249	T	LUCROS OU PREJUÍZOS ACUMULADOS	15.888,25	0,00	0,00	15.888,25
250		Lucros Acumulados	15.888,25	0,00	0,00	15.888,25

**Balancete de 01/03/2022 a 31/03/2022**

Empresa: 265 - CANTO VERMELHO LTDA

Itajaí/SC - CNPJ:15.824.770/0001-26

Conta	Tipo	Nome da conta contábil	Saldo anterior	Débito	Crédito	Saldo atual
259	T	RECEITAS	455,44	0,00	0,00	455,44
260	T	RECEITAS OPERACIONAIS	455,44	0,00	0,00	455,44
286	T	RECEITAS FINANCEIRAS	455,44	0,00	0,00	455,44
290	T	GANHOS COM APLICAÇÕES FINANCEIRAS	455,44	0,00	0,00	455,44
291		Rendimentos de aplicacao	455,44	0,00	0,00	455,44



Página: 4

Empresa: 265 - CANTO VERMELHO LTDA

Balancete de 01/03/2022 a 31/03/2022

Itajaí/SC - CNPJ:15.824.770/0001-26

Conta	Tipo	Nome da conta contábil	Saldo anterior	Débito	Crédito	Saldo atual
335	T	CUSTOS E DESPESAS	160.786,98	1.479,76	0,00	162.266,74
453	T	DESPESAS OPERACIONAIS	160.786,98	1.479,76	0,00	162.266,74
454	T	DESPESAS ADMINISTRATIVAS	157.265,88	1.394,56	0,00	158.660,44
472	T	DESPESAS GERAIS	157.265,88	1.394,56	0,00	158.660,44
481		Manutenção e conservação	2.151,49	0,00	0,00	2.151,49
483		Depreciações e Amortizações	230,36	17,24	0,00	247,60
489		Serviços de Terceiros - Pessoa Jurídica	9.500,00	0,00	0,00	9.500,00
633		Honorários	1.045,00	0,00	0,00	1.045,00
637		Alvara/lptu	412,80	0,00	0,00	412,80
639		Taxas/Emoluentes	1.025,17	0,00	0,00	1.025,17
553		Serviços de Terceiros - Pessoa Jurídica	133.401,06	1.377,32	0,00	134.778,38
447		Serviço de terceiros	9.500,00	0,00	0,00	9.500,00
558	T	DESPESAS OPERACIONAIS FINANCEIRAS	3.012,28	85,20	0,00	3.097,48
562	T	DESPESAS FINANCEIRAS	3.012,28	85,20	0,00	3.097,48
565		Despesas Bancárias	3.012,28	85,20	0,00	3.097,48
569	T	DESPESAS OPERACIONAIS TRIBUTÁRIAS	508,82	0,00	0,00	508,82
570	T	IMPOSTOS	508,82	0,00	0,00	508,82
571		IOF	508,82	0,00	0,00	508,82

## Resumo

ATIVO	7.657.723,13	PASSIVO	7.819.534,43
CUSTOS E DESPESAS	162.266,74	RECEITAS	455,44
Total de débitos	421.196,68	Total de créditos	421.196,68

Diferença entre débito e crédito 0,00

Prejuízo do período 161.811,30

JS ORGANIZACAO CONTABIL LTDA  
SILVIO CUSTODIO  
TEC.CONTABIL  
CPF: 666.573.779-91  
CRC: 1.SC-015884/O-8

JOSE EDUARDO SIMÃO  
Sócio(a) - Administrador(a)  
CPF: 523.684.598-04

## **Evento 100**

**Evento:**

CONCLUSOS\_PARA\_DESPACHO

**Data:**

06/05/2022 12:55:18

**Usuário:**

HELOISAP - HELOISA PEREIRA MENDES - SERVIDOR UNIDADE JUDICIAL AVANÇADO

**Processo:**

0304258-08.2018.8.24.0033/SC

**Sequência Evento:**

100

# Evento 101

**Evento:**

DESPACHO

**Data:**

20/05/2022 18:03:27

**Usuário:**

AVST4767 - ANA VERA SGANZERLA TRUCCOLO - MAGISTRADO

**Processo:**

0304258-08.2018.8.24.0033/SC

**Sequência Evento:**

101



**Poder Judiciário**  
**JUSTIÇA ESTADUAL**  
**Tribunal de Justiça do Estado de Santa Catarina**  
**4ª Vara Cível da Comarca de Itajaí**

Rua Uruguai, 222 - Bairro: Centro - CEP: 88302-900 - Fone: (47)3261-9388 - Email: itajai.civel4@tjsc.jus.br

**AÇÃO DE EXIGIR CONTAS Nº 0304258-08.2018.8.24.0033/SC**

**AUTOR:** GILSON AMILTON SGROTT

**DESPACHO/DECISÃO**

Diante dos relatórios apresentados pelo Administrador Judicial, por ora está cumprida a obrigação prevista no art. 22, II, "c", da Lei 11.101/2005.

Intime-se o Administrador Judicial e aguarde-se o próximo relatório.

---

Documento eletrônico assinado por **ANA VERA SGANZERLA TRUCCOLO, Juíza de Direito**, na forma do artigo 1º, inciso III, da Lei 11.419, de 19 de dezembro de 2006. A conferência da **autenticidade do documento** está disponível no endereço eletrônico [https://eproc1g.tjsc.jus.br/eproc/externo\\_controlador.php?acao=consulta\\_autenticidade\\_documentos](https://eproc1g.tjsc.jus.br/eproc/externo_controlador.php?acao=consulta_autenticidade_documentos), mediante o preenchimento do código verificador **310028027819v2** e do código CRC **a601aa5a**.

Informações adicionais da assinatura:

Signatário (a): ANA VERA SGANZERLA TRUCCOLO

Data e Hora: 20/5/2022, às 18:3:27

---

**0304258-08.2018.8.24.0033**

**310028027819 .V2**



## Evento 102

**Evento:**  
EXPEDIDA\_CERTIFICADA\_A\_INTIMACAO\_ELETRONICA\_\_\_DESPACHO\_DECISAO

**Data:**  
20/05/2022 18:03:27

**Usuário:**  
AVST4767 - ANA VERA SGANZERLA TRUCCOLO - MAGISTRADO

**Processo:**  
0304258-08.2018.8.24.0033/SC

**Sequência Evento:**  
102

**Autor:**  
GILSON AMILTON SGROTT

**Prazo:**  
15 Dias

**Status:**  
FECHADO

**Data Inicial:**  
31/05/2022 00:00:00

**Data Final:**  
22/06/2022 23:59:59

**Procurador Citado/Intimado:**  
GILSON AMILTON SGROTT

**Suspensões e Feriados:**  
Aniversário da emancipação do município de Itajaí: 15/06/2022  
Corpus Christi: 16/06/2022

## **Evento 103**

**Evento:**

CONFIRMADA\_A\_INTIMACAO\_ELETRONICA\_\_\_REFER\_\_AO\_EVENTO\_\_102

**Data:**

30/05/2022 23:59:59

**Usuário:**

SECJE - SISTEMA DE PROCESSO ELETRÔNICO -

**Processo:**

0304258-08.2018.8.24.0033/SC

**Sequência Evento:**

103

## **Evento 104**

**Evento:**

CIENCIA\_COM\_RENUNCIA\_AO\_PRAZO\_\_\_REFER\_\_AO\_EVENTO\_\_102

**Data:**

20/06/2022 09:26:39

**Usuário:**

SC009022 - GILSON AMILTON SGROTT - ADVOGADO

**Processo:**

0304258-08.2018.8.24.0033/SC

**Sequência Evento:**

104

## **Evento 105**

**Evento:**

EXPEDIDA\_CERTIFICADA\_A\_INTIMACAO\_ELETRONICA\_\_\_DESPACHO\_DECISAO

**Data:**

24/10/2022 17:58:13

**Usuário:**

HELOISAP - HELOISA PEREIRA MENDES - SERVIDOR UNIDADE JUDICIAL AVANÇADO

**Processo:**

0304258-08.2018.8.24.0033/SC

**Sequência Evento:**

105

**Autor:**

GILSON AMILTON SGROTT

**Prazo:**

15 Dias

**Status:**

FECHADO

**Data Inicial:**

04/11/2022 00:00:00

**Data Final:**

18/11/2022 23:59:59

**Procurador Citado/Intimado:**

GILSON AMILTON SGROTT



## **Evento 106**

**Evento:**

CONFIRMADA\_A\_INTIMACAO\_ELETRONICA\_\_\_REFER\_\_AO\_EVENTO\_\_105

**Data:**

03/11/2022 23:59:59

**Usuário:**

SECJE - SISTEMA DE PROCESSO ELETRÔNICO -

**Processo:**

0304258-08.2018.8.24.0033/SC

**Sequência Evento:**

106

## **Evento 107**

**Evento:**

DECORRIDO\_PRAZO\_\_\_REFER\_\_AO\_EVENTO\_\_105

**Data:**

19/11/2022 01:14:13

**Usuário:**

SECFP - SISTEMA DE FECHAMENTO DE PRAZOS - ADMINISTRADOR DO SISTEMA

**Processo:**

0304258-08.2018.8.24.0033/SC

**Sequência Evento:**

107

## **Evento 108**

**Evento:**

CONCLUSOS\_PARA\_DESPACHO

**Data:**

04/04/2023 18:50:30

**Usuário:**

TATIANEREINERT - TATIANE REINERT - CHEFE DE CARTÓRIO

**Processo:**

0304258-08.2018.8.24.0033/SC

**Sequência Evento:**

108

## **Evento 109**

**Evento:**

PETICAO

**Data:**

26/06/2023 14:07:00

**Usuário:**

SC009022 - GILSON AMILTON SGROTT - ADVOGADO

**Processo:**

0304258-08.2018.8.24.0033/SC

**Sequência Evento:**

109





**OAB/SC 9022**  
Centro Empresarial João Dionísio Vechi  
Rua Felipe Schmidt, 31 - 3º Andar/Sala 302 - Centro  
CEP 88.350-075 - Brusque/SC - Fone/FAX: 47 3044-  
7005  
contato@gilsonsgrott.com.br - www.gilsonsgrott.com.br

**EXCELENTÍSSIMA SENHORA JUIZA DE DIREITO DA 4ª VARA CÍVEL DA  
COMARCA DE ITAJAÍ – SANTA CATARINA.**

**Prestação de contas nº: 0304258-08.2018.8.24.0033  
AMPEX Brasil Empreendimentos Comerciais e Participações Ltda**

**GILSON AMILTON SGROTT,**  
advogado, OAB/SC sob nº 9022, , na condição de **ADMINISTRADOR  
JUDICIAL**, devidamente nomeado junto aos Autos da Recuperação  
Judicial de AMPEX, vem com o devido acato perante Vossa Excelência,  
em atendimento ao Art. 22, inciso II, letra "c" da Lei e Falências e  
Recuperação de Empresas – LFR, apresentar o

**RELATÓRIO DO ADMINISTRADOR JUDICIAL**  
**RELATIVO AS ATIVIDADES DO DEVEDOR E CUMPRIMENTO DO PLANO**  
**DE ABRIL A JUNHO DE 2022**

**1. Da Recuperação**

A Recuperação Judicial teve seu  
pedido apresentado em 13 de janeiro de 2014, e seu Plano de  
Recuperação foi aprovado no dia 13 de outubro de 2015.



**OAB/SC 9022**  
Centro Empresarial João Dionísio Vechi  
Rua Felipe Schmidt, 31 - 3º Andar/Sala 302 - Centro  
CEP 88.350-075 - Brusque/SC - Fone/FAX: 47 3044-  
7005  
contato@gilsonsgrott.com.br - www.gilsonsgrott.com.br

## **2. Do cumprimento do Plano**

Na forma do Plano de Recuperação, os pagamentos foram iniciados em junho de 2017 e se mantiveram até abril de 2020, quanto foram suspensos até outubro do mesmo ano em decorrência da pandemia por COVID19, porém, a Recuperanda demonstrou dificuldades de retornar aos pagamentos e solicitou a continuidade da suspensão desses pagamento e a possibilidade de apresentar plano modificativo a sem aprovado em AGC.

**Assim, desde abril de 2020 não são efetuados pagamentos.**

A fim de evitar despesas excessivas com os depósitos mensais diretamente aos credores (conforme aprovado no plano), a recuperanda foi autorizada a depositar em juízo os valores e apresentar, e a cada 12 meses esses valores seriam agrupados e pagos mediante expedição de alvará (salvo credor que se manifeste contra essa forma de pagamento).

Informa que dentro do período houve a realização da assembleia geral de credores, o qual, obteve como resultado a NÃO APROVADO O PLANO MODIFICATIVO.

Dessa forma, o plano anteriormente aprovado continua em vigência, o qual deverá ser honrado.

## **3. Da atividade da Recuperanda**

Desde o pedido de Recuperação a empresa sempre manteve atividade constante, com a importação de produtos de pescado em conserva, e distribuição a mercados, supermercados, restaurantes, etc.

Entretanto, devido a situação que se instalou no ano de 2019, a empresa reduziu suas compras e vendas de produtos passando a ceder sua marca e receber ganhos decorrentes de Royalties, além de assessoria na área de venda de pescado enlatados e aluguel do apartamento em São Paulo de propriedade da Recuperanda.

Foi realizado a venda do apartamento em São Paulo, sendo que já havia sido autorizado no Plano de Recuperação Judicial.

Da mesma forma, a Recuperanda visando aumentar sua capacidade de vendas, realizou alteração contratual, para alterar sua razão social, alterando para SJ EDUARDO LTDA EM RECUPERACAO JUDICIAL.

Desde o início da pandemia, a empresa sobrevive basicamente dos aluguéis.

Atualmente a atividade permanece sediada em São Paulo, capital, existindo apenas nesse Estado a entrada dos produtos através dos portos.

Os balanços em anexo demonstram a situação da mesma economicamente.

#### **DO PEDIDO**

Ante o exposto, vem com o devido acato perante V.Exa. requerer:

a) o recebimento do relatório de atividades da Recuperanda e cumprimento do Plano, desde abril a junho de 2022.

Nestes Termos,

É o Relatório.

Itajaí-SC, 15 de julho de 2022.

**GILSON AMILTON SGROTT**  
**ADVOGADO – OAB/SC. 9022**

**Balancete de 01/04/2022 a 30/04/2022**

Empresa: 265 - CANTO VERMELHO LTDA

Página: 1

Itajaí/SC - CNPJ:15.824.770/0001-26

Conta	Tipo	Nome da conta contábil	Saldo anterior	Débito	Crédito	Saldo atual
1	T	ATIVO	7.657.723,13	241.667,43	285.404,58	7.613.985,98
2	T	ATIVO CIRCULANTE	5.677.978,78	124.860,68	277.102,44	5.525.737,02
3	T	DISPONIBILIDADES	5.677.978,78	124.860,68	277.102,44	5.525.737,02
6	T	BANCOS CONTA MOVIMENTO	1,00	121.595,66	121.561,68	34,98
9		Bradesco S/A	1,00	121.595,66	121.561,68	34,98
11	T	APLICAÇÕES DE LIQUIDEZ IMEDIATA - FAF	5.677.977,78	3.265,02	155.540,76	5.525.702,04
645		Banco bradesco	14.753,99	3.265,02	20,76	17.998,25
675		Banco Bradesco inv.	5.663.223,79	0,00	155.520,00	5.507.703,79
78	T	ATIVO NÃO CIRCULANTE	1.979.744,35	116.806,75	8.302,14	2.088.248,96
79	T	ATIVO REALIZÁVEL A LONGO PRAZO	1.978.198,69	116.806,75	8.284,90	2.086.720,54
80	T	TÍTULOS A RECEBER E ENCARGOS DE TERC.	1.978.198,69	116.806,75	8.284,90	2.086.720,54
977		Ampex Brasil Emp.	601.198,86	81.317,65	4.170,08	678.346,43
979		Jose Eduardo Simao	1.376.999,83	35.489,10	4.114,82	1.408.374,11
96	T	IMOBILIZADO	1.545,66	0,00	17,24	1.528,42
97	T	BENS E DIREITOS EM USO	2.069,10	0,00	0,00	2.069,10
103		Computadores e periféricos	2.069,10	0,00	0,00	2.069,10
115	T	(-) DEPRECIÇÃO ACUMULADA	(523,44)	0,00	17,24	(540,68)
121		(-) Computadores Periféricos	(523,44)	0,00	17,24	(540,68)



Página: 2

Empresa: 265 - CANTO VERMELHO LTDA

Balancete de 01/04/2022 a 30/04/2022

Itajaí/SC - CNPJ:15.824.770/0001-26

Conta	Tipo	Nome da conta contábil	Saldo anterior	Débito	Crédito	Saldo atual
144	T	PASSIVO	7.663.492,18	156.769,91	114.667,32	7.621.389,59
145	T	PASSIVO CIRCULANTE	22.389,63	1.249,91	1.377,32	22.517,04
146	T	FORNECEDORES	0,00	1.249,91	1.377,32	127,41
149	T	FORNECEDORES	0,00	1.249,91	1.377,32	127,41
785		Fornecedor Dvs	0,00	1.249,91	1.377,32	127,41
182	T	OBRIGAÇÕES TRIBUTÁRIAS	22.389,63	0,00	0,00	22.389,63
189	T	IMPOSTOS E CONTRIBUIÇÕES SOBRE O LUCRO	22.389,63	0,00	0,00	22.389,63
190		IRPJ a Pagar	14.019,91	0,00	0,00	14.019,91
192		Contribuição Social s/Lucro Presumido a Pagar	8.369,72	0,00	0,00	8.369,72
220	T	PASSIVO NÃO CIRCULANTE	6.138.923,79	155.520,00	113.290,00	6.096.693,79
221	T	EXIGIVEL A LONGO PRAZO	6.138.923,79	155.520,00	113.290,00	6.096.693,79
690	T	OBRIGAÇÕES A LONGO PRAZO	6.138.923,79	155.520,00	113.290,00	6.096.693,79
996		Operações De Mutúo	6.138.923,79	155.520,00	113.290,00	6.096.693,79
225	T	PATRIMÔNIO LÍQUIDO	1.502.178,76	0,00	0,00	1.502.178,76
226	T	CAPITAL	1.642.332,76	0,00	0,00	1.642.332,76
227	T	CAPITAL SOCIAL	1.642.332,76	0,00	0,00	1.642.332,76
679		Aportes	1.641.332,76	0,00	0,00	1.641.332,76
685		Capital Social	1.000,00	0,00	0,00	1.000,00
248	T	LUCROS OU PREJUÍZOS ACUMULADOS	(140.154,00)	0,00	0,00	(140.154,00)
249	T	LUCROS OU PREJUÍZOS ACUMULADOS	(140.154,00)	0,00	0,00	(140.154,00)
250		Lucros Acumulados	(140.154,00)	0,00	0,00	(140.154,00)

**Balancete de 01/04/2022 a 30/04/2022**

Empresa: 265 - CANTO VERMELHO LTDA

Itajaí/SC - CNPJ:15.824.770/0001-26

Conta	Tipo	Nome da conta contábil	Saldo anterior	Débito	Crédito	Saldo atual
259	T	RECEITAS	4,17	0,00	0,00	4,17
260	T	RECEITAS OPERACIONAIS	4,17	0,00	0,00	4,17
286	T	RECEITAS FINANCEIRAS	4,17	0,00	0,00	4,17
290	T	GANHOS COM APLICAÇÕES FINANCEIRAS	4,17	0,00	0,00	4,17
291		Rendimentos de aplicação	4,17	0,00	0,00	4,17

Conta	Tipo	Nome da conta contábil	Saldo anterior	Débito	Crédito	Saldo atual
335	T	CUSTOS E DESPESAS	5.773,22	1.634,56	0,00	7.407,78
453	T	DESPESAS OPERACIONAIS	5.773,22	1.634,56	0,00	7.407,78
454	T	DESPESAS ADMINISTRATIVAS	5.361,52	1.394,56	0,00	6.756,08
472	T	DESPESAS GERAIS	5.361,52	1.394,56	0,00	6.756,08
481		Manutenção e conservação	412,00	0,00	0,00	412,00
483		Depreciações e Amortizações	51,72	17,24	0,00	68,96
637		Alvara/lptu	412,80	0,00	0,00	412,80
639		Taxas/Emoluentes	353,04	0,00	0,00	353,04
553		Serviços de Terceiros - Pessoa Jurídica	4.131,96	1.377,32	0,00	5.509,28
558	T	DESPESAS OPERACIONAIS FINANCEIRAS	411,70	240,00	0,00	651,70
562	T	DESPESAS FINANCEIRAS	411,70	240,00	0,00	651,70
565		Despesas Bancárias	411,70	240,00	0,00	651,70

Resumo

ATIVO	7.613.985,98	PASSIVO	7.621.389,59
CUSTOS E DESPESAS	7.407,78	RECEITAS	4,17
Total de débitos	400.071,90	Total de créditos	400.071,90

Diferença entre débito e crédito 0,00

Prejuízo do período 7.403,61

JS ORGANIZACAO CONTABIL LTDA  
SILVIO CUSTODIO  
TEC.CONTABIL  
CPF: 666.573.779-91  
CRC: 1.SC-015884/O-8

JOSE EDUARDO SIMÃO  
Sócio(a) - Administrador(a)  
CPF: 523.684.598-04

**Balancete de 01/04/2022 a 30/04/2022**

Página: 1

Empresa: 257 - SJ EDUARDO LTDA EM RECUPERAÇÃO JUDICIAL

Itajaí/SC - CNPJ:10.242.889/0001-77

Conta	Tipo	Nome da conta contábil	Saldo anterior	Débito	Crédito	Saldo atual
1	T	ATIVO	13.889.168,94	117.444,25	121.585,07	13.885.028,12
2	T	ATIVO CIRCULANTE	2.972.146,65	23,35	23,35	2.972.146,65
3	T	DISPONIBILIDADES	126.041,02	23,35	23,35	126.041,02
6	T	BANCOS CONTA MOVIMENTO	126.041,02	23,35	23,35	126.041,02
9		Bradesco S/A	0,00	23,35	23,35	0,00
872		Banco citi (Bloq.judicial)	78.097,28	0,00	0,00	78.097,28
873		Banco Bradesco 2413-9 (Bloq.judicial)	47.276,03	0,00	0,00	47.276,03
874		Banco Daycoval (Bloq.judicial)	368,73	0,00	0,00	368,73
875		Banco Bradesco 153000-3 (Bloq.judicial)	298,98	0,00	0,00	298,98
14	T	DIREITOS REALIZÁVEIS A CURTO PRAZO	2.846.105,63	0,00	0,00	2.846.105,63
15	T	CLIENTES NACIONAIS	497.711,57	0,00	0,00	497.711,57
16		Clientes nacionais	497.711,57	0,00	0,00	497.711,57
32	T	ADIANTAMENTOS	1.095.550,97	0,00	0,00	1.095.550,97
37		Adiantamento a fornecedores	366.482,41	0,00	0,00	366.482,41
646		Adiantamentos	729.068,56	0,00	0,00	729.068,56
40	T	TRIBUTOS E CONTRIBUIÇÕES A COMPENSAR	518.432,66	0,00	0,00	518.432,66
41		ICMS a Recuperar	401.304,70	0,00	0,00	401.304,70
43		IRRF a Recuperar	20.612,27	0,00	0,00	20.612,27
46		PIS a Recuperar	26.351,74	0,00	0,00	26.351,74
47		COFINS a Recuperar	47.016,01	0,00	0,00	47.016,01
49		INSS a Recuperar	1.279,48	0,00	0,00	1.279,48
902		ICMS Rec.(Pernambuco)	21.868,46	0,00	0,00	21.868,46
52	T	EMPRÉSTIMOS	734.410,43	0,00	0,00	734.410,43
53		Instituição financeira	734.410,43	0,00	0,00	734.410,43
78	T	ATIVO NÃO CIRCULANTE	10.917.022,29	117.420,90	121.561,72	10.912.881,47
79	T	ATIVO REALIZÁVEL A LONGO PRAZO	10.898.520,93	117.420,90	121.561,72	10.894.380,11
80	T	TÍTULOS A RECEBER E ENCARGOS DE TERC.	6.702.333,79	0,00	0,00	6.702.333,79
763		Caução	6.702.333,79	0,00	0,00	6.702.333,79
82	T	DEPÓSITOS JUDICIAIS	6.979,55	0,00	0,00	6.979,55
738		Deposito judicial	6.979,55	0,00	0,00	6.979,55
85	T	CLIENTES LONGO PRAZO	576.047,62	0,00	0,00	576.047,62
87		Clientes longo prazo	576.047,62	0,00	0,00	576.047,62
91	T	TÍTULOS DE CAPITALIZAÇÃO	3.613.159,97	117.420,90	121.561,72	3.609.019,15
921		C/Correntes	3.613.159,97	117.420,90	121.561,72	3.609.019,15
93	T	INVESTIMENTOS	18.501,36	0,00	0,00	18.501,36
94	T	INVESTIMENTOS EM COLIG.E CONTROLADAS	18.501,36	0,00	0,00	18.501,36
924		Consortio-matriz	18.501,36	0,00	0,00	18.501,36
96	T	IMOBILIZADO	0,00	0,00	0,00	0,00
97	T	BENS E DIREITOS EM USO	223.564,55	0,00	0,00	223.564,55
102		Veículos	223.564,55	0,00	0,00	223.564,55
115	T	(-) DEPRECIÇÃO ACUMULADA	(223.564,55)	0,00	0,00	(223.564,55)
120		(-) Veículos	(223.564,55)	0,00	0,00	(223.564,55)



Conta	Tipo	Nome da conta contábil	Saldo anterior	Débito	Crédito	Saldo atual
144	T	PASSIVO	13.968.264,85	112.118,44	117.420,90	13.973.567,31
145	T	PASSIVO CIRCULANTE	13.181.984,80	112.118,44	117.420,90	13.187.287,26
146	T	FORNECEDORES	4.268.955,79	66.499,17	0,00	4.202.456,62
149	T	FORNECEDORES	4.268.955,79	66.499,17	0,00	4.202.456,62
785		Fornecedor Dvs	4.268.955,79	66.499,17	0,00	4.202.456,62
151	T	EMPRÉSTIMOS E FINANCIAMENTOS	1.167.184,58	45.300,94	117.420,90	1.239.304,54
156	T	EMPRÉSTIMOS DE PESSOAS LIGADAS	1.167.184,58	45.300,94	117.420,90	1.239.304,54
877		C/C Socios	1.140.171,65	7.734,39	98.034,92	1.230.472,18
932		Jose Eduardo simao CP (Rj)	27.012,93	37.566,55	19.385,98	8.832,36
158	T	OBRIGAÇÕES TRABALHISTAS	287.611,30	0,00	0,00	287.611,30
170	T	ENCARGOS SOCIAIS A PAGAR	287.611,30	0,00	0,00	287.611,30
171		INSS a pagar	287.488,63	0,00	0,00	287.488,63
173		Contribuições Sindicais a Pagar	122,67	0,00	0,00	122,67
182	T	OBRIGAÇÕES TRIBUTÁRIAS	6.882.974,07	318,33	0,00	6.882.655,74
183	T	IMPOSTOS RETIDOS A RECOLHER	80.902,88	318,33	0,00	80.584,55
184		IRRF a Recolher - Pessoa Física	8.358,51	71,07	0,00	8.287,44
185		IRRF a Recolher - Pessoa Jurídica	2.717,02	0,00	0,00	2.717,02
186		ISS Retido a Recolher	28.831,12	0,00	0,00	28.831,12
187		IRRF a Recolher - Contribuintes	449,73	0,00	0,00	449,73
655		Pis/Cofins/Cs	5.116,22	247,26	0,00	4.868,96
673		INSS RETIDO A RECOLHER	35.430,28	0,00	0,00	35.430,28
194	T	IMPOSTOS E CONTRIBUIÇÕES S/RECEITAS	6.802.071,19	0,00	0,00	6.802.071,19
196		COFINS a Pagar	354.358,37	0,00	0,00	354.358,37
197		PIS a Pagar	76.506,56	0,00	0,00	76.506,56
910		Icms st PE	144.070,72	0,00	0,00	144.070,72
912		Icms importação (AM)	62.382,07	0,00	0,00	62.382,07
913		ST a recolher (SP)	5.852.531,73	0,00	0,00	5.852.531,73
915		ST a recolher (MG)	110.957,22	0,00	0,00	110.957,22
916		ST a recolher (PR)	57.777,43	0,00	0,00	57.777,43
918		ST a recolher (RS)	96.340,86	0,00	0,00	96.340,86
919		ST a recolher (SC)	5.909,97	0,00	0,00	5.909,97
922		ICMS diferencial de aliquota	28.401,23	0,00	0,00	28.401,23
923		ST a recolher (RJ)	12.835,03	0,00	0,00	12.835,03
204	T	CONTAS A RECEBER/PAGAR	575.259,06	0,00	0,00	575.259,06
210	T	DEMAIS CONTAS A PAGAR	437.676,53	0,00	0,00	437.676,53
213		Aluguel a Pagar	531,08	0,00	0,00	531,08
735		Parcelamento	425.653,88	0,00	0,00	425.653,88
968		Juros parc.	11.491,57	0,00	0,00	11.491,57
214	T	OBRIGAÇÕES COM TERCEIROS	137.582,53	0,00	0,00	137.582,53
215		Adiantamento de Clientes	137.582,53	0,00	0,00	137.582,53
220	T	PASSIVO NÃO CIRCULANTE	39.982.589,36	0,00	0,00	39.982.589,36
221	T	EXIGIVEL A LONGO PRAZO	39.982.589,36	0,00	0,00	39.982.589,36
222	T	OBRIGAÇÕES A LONGO PRAZO	1.221.200,49	0,00	0,00	1.221.200,49
948		Fornecedores em rec.judicial	1.221.200,49	0,00	0,00	1.221.200,49
690	T	OBRIGAÇÕES A LONGO PRAZO	38.761.388,87	0,00	0,00	38.761.388,87
859		Adiantamentos	1.734,99	0,00	0,00	1.734,99
927		Parcelamento icms st MG	289.127,10	0,00	0,00	289.127,10
950		Valle Miranda usd	2.586.350,00	0,00	0,00	2.586.350,00
951		Parcelamento st SP	7.113.424,18	0,00	0,00	7.113.424,18
952		Juros parcelamento	56.272,31	0,00	0,00	56.272,31
956		Bic banco 141065805	484.731,00	0,00	0,00	484.731,00
957		Banco fibra contrato	906.973,83	0,00	0,00	906.973,83
958		Banco safra	711.215,48	0,00	0,00	711.215,48
959		Banco ABC	434.126,65	0,00	0,00	434.126,65
960		Bradesco if 2013	10.136.855,79	0,00	0,00	10.136.855,79
961		Banco Sofisa	555.116,61	0,00	0,00	555.116,61
962		Jose eduardo simao	883.242,07	0,00	0,00	883.242,07
964		Banco do brasil	332.300,71	0,00	0,00	332.300,71
965		Santander	688.000,54	0,00	0,00	688.000,54
966		Itau	212.798,57	0,00	0,00	212.798,57
967		Bradesco	13.369.119,04	0,00	0,00	13.369.119,04
225	T	PATRIMÔNIO LÍQUIDO	(39.196.309,31)	0,00	0,00	(39.196.309,31)
226	T	CAPITAL	20.468.345,00	0,00	0,00	20.468.345,00
227	T	CAPITAL SOCIAL	20.468.345,00	0,00	0,00	20.468.345,00
228		Capital Social Subscrito	20.468.345,00	0,00	0,00	20.468.345,00
248	T	LUCROS OU PREJUÍZOS ACUMULADOS	(59.664.654,31)	0,00	0,00	(59.664.654,31)
249	T	LUCROS OU PREJUÍZOS ACUMULADOS	(59.664.654,31)	0,00	0,00	(59.664.654,31)
250		Lucros Acumulados	3.991.002,49	0,00	0,00	3.991.002,49
251		Prejuízos Acumulados	(63.655.656,80)	0,00	0,00	(63.655.656,80)

**Balancete de 01/04/2022 a 30/04/2022**

Empresa: 257 - SJ EDUARDO LTDA EM RECUPERAÇÃO JUDICIAL

Itajaí/SC - CNPJ:10.242.889/0001-77

Conta	Tipo	Nome da conta contábil	Saldo anterior	Débito	Crédito	Saldo atual
335	T	CUSTOS E DESPESAS	79.095,91	9.466,63	23,35	88.539,19
453	T	DESPESAS OPERACIONAIS	79.095,91	9.466,63	23,35	88.539,19
454	T	DESPESAS ADMINISTRATIVAS	78.611,01	9.422,79	0,00	88.033,80
472	T	DESPESAS GERAIS	78.611,01	9.422,79	0,00	88.033,80
486		Assistencia Medica/Farmaceutica	6.481,59	0,00	0,00	6.481,59
623		Plano De Saude	12.426,91	6.481,59	0,00	18.908,50
637		Alvara/lptu	330,24	0,00	0,00	330,24
639		Taxas/Emoluentes	12.029,54	91,20	0,00	12.120,74
553		Serviços de Terceiros - Pessoa Jurídica	44.338,73	0,00	0,00	44.338,73
703		Material de uso consumo	154,00	0,00	0,00	154,00
829		Acoes judicial	2.850,00	2.850,00	0,00	5.700,00
558	T	DESPESAS OPERACIONAIS FINANCEIRAS	484,90	43,84	23,35	505,39
562	T	DESPESAS FINANCEIRAS	484,90	43,84	23,35	505,39
563		Juros	0,00	6,60	0,00	6,60
565		Despesas Bancárias	484,90	37,24	23,35	498,79

**Resumo**

ATIVO	13.885.028,12	PASSIVO	13.973.567,31
CUSTOS E DESPESAS	88.539,19		

Total de débitos	239.029,32	Total de créditos	239.029,32
------------------	------------	-------------------	------------

Diferença entre débito e crédito 0,00

Prejuízo do período 88.539,19

JS ORGANIZACAO CONTABIL LTDA  
SILVIO CUSTODIO  
TEC.CONTABIL  
CPF: 666.573.779-91  
CRC: 1.SC-015884/O-8

JOSE EDUARDO SIMÃO  
Administrador(a)  
CPF: 523.684.598-04

**Balancete de 01/05/2022 a 31/05/2022**

Empresa: 265 - CANTO VERMELHO LTDA

Página: 1

Itajaí/SC - CNPJ:15.824.770/0001-26

Conta	Tipo	Nome da conta contábil	Saldo anterior	Débito	Crédito	Saldo atual
1	T	ATIVO	7.613.985,98	136.004,01	137.255,06	7.612.734,93
2	T	ATIVO CIRCULANTE	5.525.737,02	69.318,73	67.955,25	5.527.100,50
3	T	DISPONIBILIDADES	5.525.737,02	69.318,73	67.955,25	5.527.100,50
6	T	BANCOS CONTA MOVIMENTO	34,98	69.292,06	67.945,76	1.381,28
9		Bradesco S/A	34,98	69.292,06	67.945,76	1.381,28
11	T	APLICAÇÕES DE LIQUIDEZ IMEDIATA - FAF	5.525.702,04	26,67	9,49	5.525.719,22
645		Banco bradesco	17.998,25	26,67	9,49	18.015,43
675		Banco Bradesco inv.	5.507.703,79	0,00	0,00	5.507.703,79
78	T	ATIVO NÃO CIRCULANTE	2.088.248,96	66.685,28	69.299,81	2.085.634,43
79	T	ATIVO REALIZÁVEL A LONGO PRAZO	2.086.720,54	66.685,28	69.282,57	2.084.123,25
80	T	TÍTULOS A RECEBER E ENCARGOS DE TERC.	2.086.720,54	66.685,28	69.282,57	2.084.123,25
977		Ampex Brasil Emp.	678.346,43	27.748,28	69.282,57	636.812,14
979		Jose Eduardo Simao	1.408.374,11	38.937,00	0,00	1.447.311,11
96	T	IMOBILIZADO	1.528,42	0,00	17,24	1.511,18
97	T	BENS E DIREITOS EM USO	2.069,10	0,00	0,00	2.069,10
103		Computadores e periféricos	2.069,10	0,00	0,00	2.069,10
115	T	(-) DEPRECIÇÃO ACUMULADA	(540,68)	0,00	17,24	(557,92)
121		(-) Computadores Periféricos	(540,68)	0,00	17,24	(557,92)

Página: 2

Empresa: 265 - CANTO VERMELHO LTDA

Balancete de 01/05/2022 a 31/05/2022

Itajaí/SC - CNPJ:15.824.770/0001-26

Conta	Tipo	Nome da conta contábil	Saldo anterior	Débito	Crédito	Saldo atual
144	T	PASSIVO	7.622.766,91	1.100,00	1.100,00	7.622.766,91
145	T	PASSIVO CIRCULANTE	23.894,36	1.100,00	1.100,00	23.894,36
146	T	FORNECEDORES	1.504,73	1.100,00	1.100,00	1.504,73
149	T	FORNECEDORES	1.504,73	1.100,00	1.100,00	1.504,73
785		Fornecedor Dvs	1.504,73	1.100,00	1.100,00	1.504,73
182	T	OBRIGAÇÕES TRIBUTÁRIAS	22.389,63	0,00	0,00	22.389,63
189	T	IMPOSTOS E CONTRIBUIÇÕES SOBRE O LUCRO	22.389,63	0,00	0,00	22.389,63
190		IRPJ a Pagar	14.019,91	0,00	0,00	14.019,91
192		Contribuição Social s/Lucro Presumido a Pagar	8.369,72	0,00	0,00	8.369,72
220	T	PASSIVO NÃO CIRCULANTE	6.096.693,79	0,00	0,00	6.096.693,79
221	T	EXIGIVEL A LONGO PRAZO	6.096.693,79	0,00	0,00	6.096.693,79
690	T	OBRIGAÇÕES A LONGO PRAZO	6.096.693,79	0,00	0,00	6.096.693,79
996		Operações De Mutúo	6.096.693,79	0,00	0,00	6.096.693,79
225	T	PATRIMÔNIO LÍQUIDO	1.502.178,76	0,00	0,00	1.502.178,76
226	T	CAPITAL	1.642.332,76	0,00	0,00	1.642.332,76
227	T	CAPITAL SOCIAL	1.642.332,76	0,00	0,00	1.642.332,76
679		Aportes	1.641.332,76	0,00	0,00	1.641.332,76
685		Capital Social	1.000,00	0,00	0,00	1.000,00
248	T	LUCROS OU PREJUÍZOS ACUMULADOS	(140.154,00)	0,00	0,00	(140.154,00)
249	T	LUCROS OU PREJUÍZOS ACUMULADOS	(140.154,00)	0,00	0,00	(140.154,00)
250		Lucros Acumulados	(140.154,00)	0,00	0,00	(140.154,00)



**Balancete de 01/05/2022 a 31/05/2022**

Empresa: 265 - CANTO VERMELHO LTDA

Itajaí/SC - CNPJ:15.824.770/0001-26

Conta	Tipo	Nome da conta contábil	Saldo anterior	Débito	Crédito	Saldo atual
259	T	RECEITAS	4,17	0,00	26,67	30,84
260	T	RECEITAS OPERACIONAIS	4,17	0,00	26,67	30,84
286	T	RECEITAS FINANCEIRAS	4,17	0,00	26,67	30,84
290	T	GANHOS COM APLICAÇÕES FINANCEIRAS	4,17	0,00	26,67	30,84
291		Rendimentos de aplicação	4,17	0,00	26,67	30,84

Conta	Tipo	Nome da conta contábil	Saldo anterior	Débito	Crédito	Saldo atual
335	T	CUSTOS E DESPESAS	8.785,10	1.277,72	0,00	10.062,82
453	T	DESPESAS OPERACIONAIS	8.785,10	1.277,72	0,00	10.062,82
454	T	DESPESAS ADMINISTRATIVAS	8.133,40	1.117,24	0,00	9.250,64
472	T	DESPESAS GERAIS	8.133,40	1.117,24	0,00	9.250,64
481		Manutenção e conservação	412,00	0,00	0,00	412,00
483		Depreciações e Amortizações	68,96	17,24	0,00	86,20
637		Alvara/lptu	412,80	0,00	0,00	412,80
639		Taxas/Emoluentes	353,04	0,00	0,00	353,04
553		Serviços de Terceiros - Pessoa Jurídica	6.886,60	1.100,00	0,00	7.986,60
558	T	DESPESAS OPERACIONAIS FINANCEIRAS	651,70	142,19	0,00	793,89
562	T	DESPESAS FINANCEIRAS	651,70	142,19	0,00	793,89
565		Despesas Bancárias	651,70	142,19	0,00	793,89
569	T	DESPESAS OPERACIONAIS TRIBUTÁRIAS	0,00	18,29	0,00	18,29
570	T	IMPOSTOS	0,00	18,29	0,00	18,29
571		IOF	0,00	18,29	0,00	18,29

Resumo

ATIVO	7.612.734,93	PASSIVO	7.622.766,91
CUSTOS E DESPESAS	10.062,82	RECEITAS	30,84

Total de débitos	138.381,73	Total de créditos	138.381,73
------------------	------------	-------------------	------------

Diferença entre débito e crédito 0,00

Prejuízo do período 10.031,98

---

JS ORGANIZACAO CONTABIL LTDA  
 SILVIO CUSTODIO  
 TEC.CONTABIL  
 CPF: 666.573.779-91  
 CRC: 1.SC-015884/O-8

---

JOSE EDUARDO SIMÃO  
 Sócio(a) - Administrador(a)  
 CPF: 523.684.598-04

**Balancete de 01/05/2022 a 31/05/2022**

Página: 1

Empresa: 257 - SJ EDUARDO LTDA EM RECUPERAÇÃO JUDICIAL

Itajaí/SC - CNPJ:10.242.889/0001-77

Conta	Tipo	Nome da conta contábil	Saldo anterior	Débito	Crédito	Saldo atual
1	T	ATIVO	13.885.028,12	65.044,75	63.896,71	13.886.176,16
2	T	ATIVO CIRCULANTE	2.972.146,65	125,00	120,95	2.972.150,70
3	T	DISPONIBILIDADES	126.041,02	125,00	120,95	126.045,07
6	T	BANCOS CONTA MOVIMENTO	126.041,02	125,00	120,95	126.045,07
9		Bradesco S/A	0,00	125,00	120,95	4,05
872		Banco citi (Bloq.judicial)	78.097,28	0,00	0,00	78.097,28
873		Banco Bradesco 2413-9 (Bloq.judicial)	47.276,03	0,00	0,00	47.276,03
874		Banco Daycoval (Bloq.judicial)	368,73	0,00	0,00	368,73
875		Banco Bradesco 153000-3 (Bloq.judicial)	298,98	0,00	0,00	298,98
14	T	DIREITOS REALIZÁVEIS A CURTO PRAZO	2.846.105,63	0,00	0,00	2.846.105,63
15	T	CLIENTES NACIONAIS	497.711,57	0,00	0,00	497.711,57
16		Clientes nacionais	497.711,57	0,00	0,00	497.711,57
32	T	ADIANTAMENTOS	1.095.550,97	0,00	0,00	1.095.550,97
37		Adiantamento a fornecedores	366.482,41	0,00	0,00	366.482,41
646		Adiantamentos	729.068,56	0,00	0,00	729.068,56
40	T	TRIBUTOS E CONTRIBUIÇÕES A COMPENSAR	518.432,66	0,00	0,00	518.432,66
41		ICMS a Recuperar	401.304,70	0,00	0,00	401.304,70
43		IRRF a Recuperar	20.612,27	0,00	0,00	20.612,27
46		PIS a Recuperar	26.351,74	0,00	0,00	26.351,74
47		COFINS a Recuperar	47.016,01	0,00	0,00	47.016,01
49		INSS a Recuperar	1.279,48	0,00	0,00	1.279,48
902		ICMS Rec.(Pernambuco)	21.868,46	0,00	0,00	21.868,46
52	T	EMPRÉSTIMOS	734.410,43	0,00	0,00	734.410,43
53		Instituição financeira	734.410,43	0,00	0,00	734.410,43
78	T	ATIVO NÃO CIRCULANTE	10.912.881,47	64.919,75	63.775,76	10.914.025,46
79	T	ATIVO REALIZÁVEL A LONGO PRAZO	10.894.380,11	64.919,75	63.775,76	10.895.524,10
80	T	TÍTULOS A RECEBER E ENCARGOS DE TERC.	6.702.333,79	0,00	0,00	6.702.333,79
763		Caução	6.702.333,79	0,00	0,00	6.702.333,79
82	T	DEPÓSITOS JUDICIAIS	6.979,55	0,00	0,00	6.979,55
738		Deposito judicial	6.979,55	0,00	0,00	6.979,55
85	T	CLIENTES LONGO PRAZO	576.047,62	0,00	0,00	576.047,62
87		Clientes longo prazo	576.047,62	0,00	0,00	576.047,62
91	T	TÍTULOS DE CAPITALIZAÇÃO	3.609.019,15	64.919,75	63.775,76	3.610.163,14
921		C/Correntes	3.609.019,15	64.919,75	63.775,76	3.610.163,14
93	T	INVESTIMENTOS	18.501,36	0,00	0,00	18.501,36
94	T	INVESTIMENTOS EM COLIG.E CONTROLADAS	18.501,36	0,00	0,00	18.501,36
924		Consortio-matriz	18.501,36	0,00	0,00	18.501,36
96	T	IMOBILIZADO	0,00	0,00	0,00	0,00
97	T	BENS E DIREITOS EM USO	223.564,55	0,00	0,00	223.564,55
102		Veículos	223.564,55	0,00	0,00	223.564,55
115	T	(-) DEPRECIÇÃO ACUMULADA	(223.564,55)	0,00	0,00	(223.564,55)
120		(-) Veículos	(223.564,55)	0,00	0,00	(223.564,55)

Conta	Tipo	Nome da conta contábil	Saldo anterior	Débito	Crédito	Saldo atual
144	T	PASSIVO	14.045.644,18	50.577,07	72.759,99	14.067.827,10
145	T	PASSIVO CIRCULANTE	13.259.364,13	50.577,07	72.759,99	13.281.547,05
146	T	FORNECEDORES	4.270.219,12	3.110,93	7.840,24	4.274.948,43
149	T	FORNECEDORES	4.270.219,12	3.110,93	7.840,24	4.274.948,43
785		Fornecedor Dvs	4.270.219,12	3.110,93	7.840,24	4.274.948,43
151	T	EMPRÉSTIMOS E FINANCIAMENTOS	1.239.304,54	42.738,47	64.919,75	1.261.485,82
156	T	EMPRÉSTIMOS DE PESSOAS LIGADAS	1.239.304,54	42.738,47	64.919,75	1.261.485,82
877		C/C Socios	1.230.472,18	36.791,47	60.749,75	1.254.430,46
932		Jose Eduardo simao CP (Rj)	8.832,36	5.947,00	4.170,00	7.055,36
158	T	OBRIGAÇÕES TRABALHISTAS	287.611,30	0,00	0,00	287.611,30
170	T	ENCARGOS SOCIAIS A PAGAR	287.611,30	0,00	0,00	287.611,30
171		INSS a pagar	287.488,63	0,00	0,00	287.488,63
173		Contribuições Sindicais a Pagar	122,67	0,00	0,00	122,67
182	T	OBRIGAÇÕES TRIBUTÁRIAS	6.886.970,11	4.727,67	0,00	6.882.242,44
183	T	IMPOSTOS RETIDOS A RECOLHER	84.898,92	4.727,67	0,00	80.171,25
184		IRRF a Recolher - Pessoa Física	8.287,44	0,00	0,00	8.287,44
185		IRRF a Recolher - Pessoa Jurídica	2.717,02	0,00	0,00	2.717,02
186		ISS Retido a Recolher	28.831,12	0,00	0,00	28.831,12
187		IRRF a Recolher - Contribuintes	1.502,02	1.153,09	0,00	348,93
655		Pis/Cofins/Cs	8.131,04	3.574,58	0,00	4.556,46
673		INSS RETIDO A RECOLHER	35.430,28	0,00	0,00	35.430,28
194	T	IMPOSTOS E CONTRIBUIÇÕES S/RECEITAS	6.802.071,19	0,00	0,00	6.802.071,19
196		COFINS a Pagar	354.358,37	0,00	0,00	354.358,37
197		PIS a Pagar	76.506,56	0,00	0,00	76.506,56
910		Icms st PE	144.070,72	0,00	0,00	144.070,72
912		Icms importação (AM)	62.382,07	0,00	0,00	62.382,07
913		ST a recolher (SP)	5.852.531,73	0,00	0,00	5.852.531,73
915		ST a recolher (MG)	110.957,22	0,00	0,00	110.957,22
916		ST a recolher (PR)	57.777,43	0,00	0,00	57.777,43
918		ST a recolher (RS)	96.340,86	0,00	0,00	96.340,86
919		ST a recolher (SC)	5.909,97	0,00	0,00	5.909,97
922		ICMS diferencial de aliquota	28.401,23	0,00	0,00	28.401,23
923		ST a recolher (RJ)	12.835,03	0,00	0,00	12.835,03
204	T	CONTAS A RECEBER/PAGAR	575.259,06	0,00	0,00	575.259,06
210	T	DEMAIS CONTAS A PAGAR	437.676,53	0,00	0,00	437.676,53
213		Aluguel a Pagar	531,08	0,00	0,00	531,08
735		Parcelamento	425.653,88	0,00	0,00	425.653,88
968		Juros parc.	11.491,57	0,00	0,00	11.491,57
214	T	OBRIGAÇÕES COM TERCEIROS	137.582,53	0,00	0,00	137.582,53
215		Adiantamento de Clientes	137.582,53	0,00	0,00	137.582,53
220	T	PASSIVO NÃO CIRCULANTE	39.982.589,36	0,00	0,00	39.982.589,36
221	T	EXIGIVEL A LONGO PRAZO	39.982.589,36	0,00	0,00	39.982.589,36
222	T	OBRIGAÇÕES A LONGO PRAZO	1.221.200,49	0,00	0,00	1.221.200,49
948		Fornecedores em rec.judicial	1.221.200,49	0,00	0,00	1.221.200,49
690	T	OBRIGAÇÕES A LONGO PRAZO	38.761.388,87	0,00	0,00	38.761.388,87
859		Adiantamentos	1.734,99	0,00	0,00	1.734,99
927		Parcelamento icms st MG	289.127,10	0,00	0,00	289.127,10
950		Valle Miranda usd	2.586.350,00	0,00	0,00	2.586.350,00
951		Parcelamento st SP	7.113.424,18	0,00	0,00	7.113.424,18
952		Juros parcelamento	56.272,31	0,00	0,00	56.272,31
956		Bic banco 141065805	484.731,00	0,00	0,00	484.731,00
957		Banco fibra contrato	906.973,83	0,00	0,00	906.973,83
958		Banco safra	711.215,48	0,00	0,00	711.215,48
959		Banco ABC	434.126,65	0,00	0,00	434.126,65
960		Bradesco if 2013	10.136.855,79	0,00	0,00	10.136.855,79
961		Banco Sofisa	555.116,61	0,00	0,00	555.116,61
962		Jose eduardo simao	883.242,07	0,00	0,00	883.242,07
964		Banco do brasil	332.300,71	0,00	0,00	332.300,71
965		Santander	688.000,54	0,00	0,00	688.000,54
966		Itau	212.798,57	0,00	0,00	212.798,57
967		Bradesco	13.369.119,04	0,00	0,00	13.369.119,04
225	T	PATRIMÔNIO LÍQUIDO	(39.196.309,31)	0,00	0,00	(39.196.309,31)
226	T	CAPITAL	20.468.345,00	0,00	0,00	20.468.345,00
227	T	CAPITAL SOCIAL	20.468.345,00	0,00	0,00	20.468.345,00
228		Capital Social Subscrito	20.468.345,00	0,00	0,00	20.468.345,00
248	T	LUCROS OU PREJUÍZOS ACUMULADOS	(59.664.654,31)	0,00	0,00	(59.664.654,31)
249	T	LUCROS OU PREJUÍZOS ACUMULADOS	(59.664.654,31)	0,00	0,00	(59.664.654,31)
250		Lucros Acumulados	3.991.002,49	0,00	0,00	3.991.002,49
251		Prejuízos Acumulados	(63.655.656,80)	0,00	0,00	(63.655.656,80)



**Balancete de 01/05/2022 a 31/05/2022**

Empresa: 257 - SJ EDUARDO LTDA EM RECUPERAÇÃO JUDICIAL

Itajaí/SC - CNPJ:10.242.889/0001-77

Conta	Tipo	Nome da conta contábil	Saldo anterior	Débito	Crédito	Saldo atual
335	T	CUSTOS E DESPESAS	160.616,06	21.034,88	0,00	181.650,94
453	T	DESPESAS OPERACIONAIS	160.616,06	21.034,88	0,00	181.650,94
454	T	DESPESAS ADMINISTRATIVAS	160.110,67	20.913,93	0,00	181.024,60
472	T	DESPESAS GERAIS	160.110,67	20.913,93	0,00	181.024,60
486		Assistencia Medica/Farmaceutica	6.481,59	0,00	0,00	6.481,59
623		Plano De Saude	18.908,50	6.481,59	0,00	25.390,09
637		Alvara/lptu	330,24	0,00	0,00	330,24
639		Taxas/Emoluentes	12.120,74	42,10	0,00	12.162,84
553		Serviços de Terceiros - Pessoa Jurídica	116.415,60	11.540,24	0,00	127.955,84
703		Material de uso consumo	154,00	0,00	0,00	154,00
829		Acoes judicial	5.700,00	2.850,00	0,00	8.550,00
558	T	DESPESAS OPERACIONAIS FINANCEIRAS	505,39	120,95	0,00	626,34
562	T	DESPESAS FINANCEIRAS	505,39	120,95	0,00	626,34
563		Juros	6,60	0,00	0,00	6,60
565		Despesas Bancárias	498,79	120,95	0,00	619,74

**Resumo**

ATIVO	13.886.176,16	PASSIVO	14.067.827,10
CUSTOS E DESPESAS	181.650,94		

Total de débitos 136.656,70 Total de créditos 136.656,70

Diferença entre débito e crédito 0,00

Prejuízo do período 181.650,94

JS ORGANIZACAO CONTABIL LTDA  
SILVIO CUSTODIO  
TEC.CONTABIL  
CPF: 666.573.779-91  
CRC: 1.SC-015884/O-8

JOSE EDUARDO SIMÃO  
Administrador(a)  
CPF: 523.684.598-04

**Balancete de 01/06/2022 a 30/06/2022**

Empresa: 265 - CANTO VERMELHO LTDA

Página: 1

Itajaí/SC - CNPJ:15.824.770/0001-26

Conta	Tipo	Nome da conta contábil	Saldo anterior	Débito	Crédito	Saldo atual
1	T	ATIVO	7.612.734,93	124.737,24	264.268,28	7.473.203,89
2	T	ATIVO CIRCULANTE	5.527.100,50	62.898,47	243.341,04	5.346.657,93
3	T	DISPONIBILIDADES	5.527.100,50	62.898,47	243.341,04	5.346.657,93
6	T	BANCOS CONTA MOVIMENTO	1.381,28	62.889,05	64.259,99	10,34
9		Bradesco S/A	1.381,28	62.889,05	64.259,99	10,34
11	T	APLICAÇÕES DE LIQUIDEZ IMEDIATA - FAF	5.525.719,22	9,42	179.081,05	5.346.647,59
645		Banco bradesco	18.015,43	9,42	7,05	18.017,80
675		Banco Bradesco inv.	5.507.703,79	0,00	179.074,00	5.328.629,79
78	T	ATIVO NÃO CIRCULANTE	2.085.634,43	61.838,77	20.927,24	2.126.545,96
79	T	ATIVO REALIZÁVEL A LONGO PRAZO	2.084.123,25	61.838,77	20.910,00	2.125.052,02
80	T	TÍTULOS A RECEBER E ENCARGOS DE TERC.	2.084.123,25	61.838,77	20.910,00	2.125.052,02
977		Ampex Brasil Emp.	636.812,14	19.966,77	20.910,00	635.868,91
979		Jose Eduardo Simao	1.447.311,11	41.872,00	0,00	1.489.183,11
96	T	IMOBILIZADO	1.511,18	0,00	17,24	1.493,94
97	T	BENS E DIREITOS EM USO	2.069,10	0,00	0,00	2.069,10
103		Computadores e periféricos	2.069,10	0,00	0,00	2.069,10
115	T	(-) DEPRECIÇÃO ACUMULADA	(557,92)	0,00	17,24	(575,16)
121		(-) Computadores Periféricos	(557,92)	0,00	17,24	(575,16)

Conta	Tipo	Nome da conta contábil	Saldo anterior	Débito	Crédito	Saldo atual
144	T	PASSIVO	7.622.766,91	179.735,02	43.349,32	7.486.381,21
145	T	PASSIVO CIRCULANTE	23.894,36	661,02	1.377,32	24.610,66
146	T	FORNECEDORES	1.504,73	661,02	1.377,32	2.221,03
149	T	FORNECEDORES	1.504,73	661,02	1.377,32	2.221,03
785		Fornecedor Dvs	1.504,73	661,02	1.377,32	2.221,03
182	T	OBRIGAÇÕES TRIBUTÁRIAS	22.389,63	0,00	0,00	22.389,63
189	T	IMPOSTOS E CONTRIBUIÇÕES SOBRE O LUCRO	22.389,63	0,00	0,00	22.389,63
190		IRPJ a Pagar	14.019,91	0,00	0,00	14.019,91
192		Contribuição Social s/Lucro Presumido a Pagar	8.369,72	0,00	0,00	8.369,72
220	T	PASSIVO NÃO CIRCULANTE	6.096.693,79	179.074,00	41.972,00	5.959.591,79
221	T	EXIGIVEL A LONGO PRAZO	6.096.693,79	179.074,00	41.972,00	5.959.591,79
690	T	OBRIGAÇÕES A LONGO PRAZO	6.096.693,79	179.074,00	41.972,00	5.959.591,79
996		Operações De Mutúo	6.096.693,79	179.074,00	41.972,00	5.959.591,79
225	T	PATRIMÔNIO LÍQUIDO	1.502.178,76	0,00	0,00	1.502.178,76
226	T	CAPITAL	1.642.332,76	0,00	0,00	1.642.332,76
227	T	CAPITAL SOCIAL	1.642.332,76	0,00	0,00	1.642.332,76
679		Aportes	1.641.332,76	0,00	0,00	1.641.332,76
685		Capital Social	1.000,00	0,00	0,00	1.000,00
248	T	LUCROS OU PREJUÍZOS ACUMULADOS	(140.154,00)	0,00	0,00	(140.154,00)
249	T	LUCROS OU PREJUÍZOS ACUMULADOS	(140.154,00)	0,00	0,00	(140.154,00)
250		Lucros Acumulados	(140.154,00)	0,00	0,00	(140.154,00)

**Balancete de 01/06/2022 a 30/06/2022**

Empresa: 265 - CANTO VERMELHO LTDA

Itajaí/SC - CNPJ:15.824.770/0001-26

Conta	Tipo	Nome da conta contábil	Saldo anterior	Débito	Crédito	Saldo atual
259	T	RECEITAS	30,84	0,00	9,42	40,26
260	T	RECEITAS OPERACIONAIS	30,84	0,00	9,42	40,26
286	T	RECEITAS FINANCEIRAS	30,84	0,00	9,42	40,26
290	T	GANHOS COM APLICAÇÕES FINANCEIRAS	30,84	0,00	9,42	40,26
291		Rendimentos de aplicação	30,84	0,00	9,42	40,26



Conta	Tipo	Nome da conta contábil	Saldo anterior	Débito	Crédito	Saldo atual
335	T	CUSTOS E DESPESAS	10.062,82	3.154,76	0,00	13.217,58
453	T	DESPESAS OPERACIONAIS	10.062,82	3.154,76	0,00	13.217,58
454	T	DESPESAS ADMINISTRATIVAS	9.250,64	2.771,88	0,00	12.022,52
472	T	DESPESAS GERAIS	9.250,64	2.771,88	0,00	12.022,52
481		Manutenção e conservação	412,00	0,00	0,00	412,00
483		Depreciações e Amortizações	86,20	17,24	0,00	103,44
637		Alvara/lptu	412,80	0,00	0,00	412,80
639		Taxas/Emoluentes	353,04	0,00	0,00	353,04
553		Serviços de Terceiros - Pessoa Jurídica	7.986,60	2.754,64	0,00	10.741,24
558	T	DESPESAS OPERACIONAIS FINANCEIRAS	793,89	354,07	0,00	1.147,96
562	T	DESPESAS FINANCEIRAS	793,89	354,07	0,00	1.147,96
565		Despesas Bancárias	793,89	354,07	0,00	1.147,96
569	T	DESPESAS OPERACIONAIS TRIBUTÁRIAS	18,29	28,81	0,00	47,10
570	T	IMPOSTOS	18,29	28,81	0,00	47,10
571		IOF	18,29	28,81	0,00	47,10

Resumo

ATIVO	7.473.203,89	PASSIVO	7.486.381,21
CUSTOS E DESPESAS	13.217,58	RECEITAS	40,26

Total de débitos	307.627,02	Total de créditos	307.627,02
------------------	------------	-------------------	------------

Diferença entre débito e crédito 0,00

Prejuízo do período 13.177,32

---

JS ORGANIZACAO CONTABIL LTDA  
 SILVIO CUSTODIO  
 TEC.CONTABIL  
 CPF: 666.573.779-91  
 CRC: 1.SC-015884/O-8

---

JOSE EDUARDO SIMÃO  
 Sócio(a) - Administrador(a)  
 CPF: 523.684.598-04

**Balancete de 01/06/2022 a 30/06/2022**

Página: 1

Empresa: 257 - SJ EDUARDO LTDA EM RECUPERAÇÃO JUDICIAL

Itajaí/SC - CNPJ:10.242.889/0001-77

Conta	Tipo	Nome da conta contábil	Saldo anterior	Débito	Crédito	Saldo atual
1	T	ATIVO	13.886.176,16	67.331,39	64.335,18	13.889.172,37
2	T	ATIVO CIRCULANTE	2.972.150,70	72,40	76,45	2.972.146,65
3	T	DISPONIBILIDADES	126.045,07	72,40	76,45	126.041,02
6	T	BANCOS CONTA MOVIMENTO	126.045,07	72,40	76,45	126.041,02
9		Bradesco S/A	4,05	72,40	76,45	0,00
872		Banco citi (Bloq.judicial)	78.097,28	0,00	0,00	78.097,28
873		Banco Bradesco 2413-9 (Bloq.judicial)	47.276,03	0,00	0,00	47.276,03
874		Banco Daycoval (Bloq.judicial)	368,73	0,00	0,00	368,73
875		Banco Bradesco 153000-3 (Bloq.judicial)	298,98	0,00	0,00	298,98
14	T	DIREITOS REALIZÁVEIS A CURTO PRAZO	2.846.105,63	0,00	0,00	2.846.105,63
15	T	CLIENTES NACIONAIS	497.711,57	0,00	0,00	497.711,57
16		Clientes nacionais	497.711,57	0,00	0,00	497.711,57
32	T	ADIANTAMENTOS	1.095.550,97	0,00	0,00	1.095.550,97
37		Adiantamento a fornecedores	366.482,41	0,00	0,00	366.482,41
646		Adiantamentos	729.068,56	0,00	0,00	729.068,56
40	T	TRIBUTOS E CONTRIBUIÇÕES A COMPENSAR	518.432,66	0,00	0,00	518.432,66
41		ICMS a Recuperar	401.304,70	0,00	0,00	401.304,70
43		IRRF a Recuperar	20.612,27	0,00	0,00	20.612,27
46		PIS a Recuperar	26.351,74	0,00	0,00	26.351,74
47		COFINS a Recuperar	47.016,01	0,00	0,00	47.016,01
49		INSS a Recuperar	1.279,48	0,00	0,00	1.279,48
902		ICMS Rec.(Pernambuco)	21.868,46	0,00	0,00	21.868,46
52	T	EMPRÉSTIMOS	734.410,43	0,00	0,00	734.410,43
53		Instituição financeira	734.410,43	0,00	0,00	734.410,43
78	T	ATIVO NÃO CIRCULANTE	10.914.025,46	67.258,99	64.258,73	10.917.025,72
79	T	ATIVO REALIZÁVEL A LONGO PRAZO	10.895.524,10	67.258,99	64.258,73	10.898.524,36
80	T	TÍTULOS A RECEBER E ENCARGOS DE TERC.	6.702.333,79	0,00	0,00	6.702.333,79
763		Caução	6.702.333,79	0,00	0,00	6.702.333,79
82	T	DEPÓSITOS JUDICIAIS	6.979,55	0,00	0,00	6.979,55
738		Deposito judicial	6.979,55	0,00	0,00	6.979,55
85	T	CLIENTES LONGO PRAZO	576.047,62	0,00	0,00	576.047,62
87		Clientes longo prazo	576.047,62	0,00	0,00	576.047,62
91	T	TÍTULOS DE CAPITALIZAÇÃO	3.610.163,14	67.258,99	64.258,73	3.613.163,40
921		C/Correntes	3.610.163,14	67.258,99	64.258,73	3.613.163,40
93	T	INVESTIMENTOS	18.501,36	0,00	0,00	18.501,36
94	T	INVESTIMENTOS EM COLIG.E CONTROLADAS	18.501,36	0,00	0,00	18.501,36
924		Consortio-matriz	18.501,36	0,00	0,00	18.501,36
96	T	IMOBILIZADO	0,00	0,00	0,00	0,00
97	T	BENS E DIREITOS EM USO	223.564,55	0,00	0,00	223.564,55
102		Veículos	223.564,55	0,00	0,00	223.564,55
115	T	(-) DEPRECIÇÃO ACUMULADA	(223.564,55)	0,00	0,00	(223.564,55)
120		(-) Veículos	(223.564,55)	0,00	0,00	(223.564,55)

Conta	Tipo	Nome da conta contábil	Saldo anterior	Débito	Crédito	Saldo atual
144	T	PASSIVO	14.067.827,10	99.675,22	107.124,65	14.075.276,53
145	T	PASSIVO CIRCULANTE	13.281.547,05	61.158,58	107.124,65	13.327.513,12
146	T	FORNECEDORES	4.274.948,43	1.910,93	1.349,02	4.274.386,52
149	T	FORNECEDORES	4.274.948,43	1.910,93	1.349,02	4.274.386,52
785		Fornecedor Dvs	4.274.948,43	1.910,93	1.349,02	4.274.386,52
151	T	EMPRÉSTIMOS E FINANCIAMENTOS	1.261.485,82	59.247,65	105.775,63	1.308.013,80
156	T	EMPRÉSTIMOS DE PESSOAS LIGADAS	1.261.485,82	59.247,65	105.775,63	1.308.013,80
877		C/C Socios	1.254.430,46	13.675,65	67.258,99	1.308.013,80
932		Jose Eduardo simao CP (Rj)	7.055,36	45.572,00	38.516,64	0,00
158	T	OBRIGAÇÕES TRABALHISTAS	287.611,30	0,00	0,00	287.611,30
170	T	ENCARGOS SOCIAIS A PAGAR	287.611,30	0,00	0,00	287.611,30
171		INSS a pagar	287.488,63	0,00	0,00	287.488,63
173		Contribuições Sindicais a Pagar	122,67	0,00	0,00	122,67
182	T	OBRIGAÇÕES TRIBUTÁRIAS	6.882.242,44	0,00	0,00	6.882.242,44
183	T	IMPOSTOS RETIDOS A RECOLHER	80.171,25	0,00	0,00	80.171,25
184		IRRF a Recolher - Pessoa Física	8.287,44	0,00	0,00	8.287,44
185		IRRF a Recolher - Pessoa Jurídica	2.717,02	0,00	0,00	2.717,02
186		ISS Retido a Recolher	28.831,12	0,00	0,00	28.831,12
187		IRRF a Recolher - Contribuintes	348,93	0,00	0,00	348,93
655		Pis/Cofins/Cs	4.556,46	0,00	0,00	4.556,46
673		INSS RETIDO A RECOLHER	35.430,28	0,00	0,00	35.430,28
194	T	IMPOSTOS E CONTRIBUIÇÕES S/RECEITAS	6.802.071,19	0,00	0,00	6.802.071,19
196		COFINS a Pagar	354.358,37	0,00	0,00	354.358,37
197		PIS a Pagar	76.506,56	0,00	0,00	76.506,56
910		Icms st PE	144.070,72	0,00	0,00	144.070,72
912		Icms importação (AM)	62.382,07	0,00	0,00	62.382,07
913		ST a recolher (SP)	5.852.531,73	0,00	0,00	5.852.531,73
915		ST a recolher (MG)	110.957,22	0,00	0,00	110.957,22
916		ST a recolher (PR)	57.777,43	0,00	0,00	57.777,43
918		ST a recolher (RS)	96.340,86	0,00	0,00	96.340,86
919		ST a recolher (SC)	5.909,97	0,00	0,00	5.909,97
922		ICMS diferencial de aliquota	28.401,23	0,00	0,00	28.401,23
923		ST a recolher (RJ)	12.835,03	0,00	0,00	12.835,03
204	T	CONTAS A RECEBER/PAGAR	575.259,06	0,00	0,00	575.259,06
210	T	DEMAIS CONTAS A PAGAR	437.676,53	0,00	0,00	437.676,53
213		Aluguel a Pagar	531,08	0,00	0,00	531,08
735		Parcelamento	425.653,88	0,00	0,00	425.653,88
968		Juros parc.	11.491,57	0,00	0,00	11.491,57
214	T	OBRIGAÇÕES COM TERCEIROS	137.582,53	0,00	0,00	137.582,53
215		Adiantamento de Clientes	137.582,53	0,00	0,00	137.582,53
220	T	PASSIVO NÃO CIRCULANTE	39.982.589,36	38.516,64	0,00	39.944.072,72
221	T	EXIGIVEL A LONGO PRAZO	39.982.589,36	38.516,64	0,00	39.944.072,72
222	T	OBRIGAÇÕES A LONGO PRAZO	1.221.200,49	0,00	0,00	1.221.200,49
948		Fornecedores em rec.judicial	1.221.200,49	0,00	0,00	1.221.200,49
690	T	OBRIGAÇÕES A LONGO PRAZO	38.761.388,87	38.516,64	0,00	38.722.872,23
859		Adiantamentos	1.734,99	0,00	0,00	1.734,99
927		Parcelamento icms st MG	289.127,10	0,00	0,00	289.127,10
950		Valle Miranda usd	2.586.350,00	0,00	0,00	2.586.350,00
951		Parcelamento st SP	7.113.424,18	0,00	0,00	7.113.424,18
952		Juros parcelamento	56.272,31	0,00	0,00	56.272,31
956		Bic banco 141065805	484.731,00	0,00	0,00	484.731,00
957		Banco fibra contrato	906.973,83	0,00	0,00	906.973,83
958		Banco safra	711.215,48	0,00	0,00	711.215,48
959		Banco ABC	434.126,65	0,00	0,00	434.126,65
960		Bradesco if 2013	10.136.855,79	0,00	0,00	10.136.855,79
961		Banco Sofisa	555.116,61	0,00	0,00	555.116,61
962		Jose eduardo simao	883.242,07	38.516,64	0,00	844.725,43
964		Banco do brasil	332.300,71	0,00	0,00	332.300,71
965		Santander	688.000,54	0,00	0,00	688.000,54
966		Itau	212.798,57	0,00	0,00	212.798,57
967		Bradesco	13.369.119,04	0,00	0,00	13.369.119,04
225	T	PATRIMÔNIO LÍQUIDO	(39.196.309,31)	0,00	0,00	(39.196.309,31)
226	T	CAPITAL	20.468.345,00	0,00	0,00	20.468.345,00
227	T	CAPITAL SOCIAL	20.468.345,00	0,00	0,00	20.468.345,00
228		Capital Social Subscrito	20.468.345,00	0,00	0,00	20.468.345,00
248	T	LUCROS OU PREJUÍZOS ACUMULADOS	(59.664.654,31)	0,00	0,00	(59.664.654,31)
249	T	LUCROS OU PREJUÍZOS ACUMULADOS	(59.664.654,31)	0,00	0,00	(59.664.654,31)
250		Lucros Acumulados	3.991.002,49	0,00	0,00	3.991.002,49
251		Prejuizos Acumulados	(63.655.656,80)	0,00	0,00	(63.655.656,80)

**Balancete de 01/06/2022 a 30/06/2022**

Empresa: 257 - SJ EDUARDO LTDA EM RECUPERAÇÃO JUDICIAL

Itajaí/SC - CNPJ:10.242.889/0001-77

Conta	Tipo	Nome da conta contábil	Saldo anterior	Débito	Crédito	Saldo atual
335	T	CUSTOS E DESPESAS	181.650,94	4.465,62	12,40	186.104,16
453	T	DESPESAS OPERACIONAIS	181.650,94	4.465,62	12,40	186.104,16
454	T	DESPESAS ADMINISTRATIVAS	181.024,60	4.326,02	0,00	185.350,62
472	T	DESPESAS GERAIS	181.024,60	4.326,02	0,00	185.350,62
486		Assistencia Medica/Farmaceutica	6.481,59	0,00	0,00	6.481,59
623		Plano De Saude	25.390,09	0,00	0,00	25.390,09
637		Alvara/lptu	330,24	0,00	0,00	330,24
639		Taxas/Emoluentes	12.162,84	0,00	0,00	12.162,84
553		Serviços de Terceiros - Pessoa Jurídica	127.955,84	1.476,02	0,00	129.431,86
703		Material de uso consumo	154,00	0,00	0,00	154,00
829		Acoes judicial	8.550,00	2.850,00	0,00	11.400,00
558	T	DESPESAS OPERACIONAIS FINANCEIRAS	626,34	139,60	12,40	753,54
562	T	DESPESAS FINANCEIRAS	626,34	139,60	12,40	753,54
563		Juros	6,60	0,00	0,00	6,60
565		Despesas Bancárias	619,74	139,60	12,40	746,94

**Resumo**

ATIVO	13.889.172,37	PASSIVO	14.075.276,53
CUSTOS E DESPESAS	186.104,16		
<b>Total de débitos</b>	<b>171.472,23</b>	<b>Total de créditos</b>	<b>171.472,23</b>
	Diferença entre débito e crédito		0,00
	Prejuízo do período		186.104,16

JS ORGANIZACAO CONTABIL LTDA  
 SILVIO CUSTODIO  
 TEC.CONTABIL  
 CPF: 666.573.779-91  
 CRC: 1.SC-015884/O-8

JOSE EDUARDO SIMÃO  
 Administrador(a)  
 CPF: 523.684.598-04



# Evento 110

**Evento:**

PETICAO

**Data:**

26/06/2023 14:08:32

**Usuário:**

SC009022 - GILSON AMILTON SGROTT - ADVOGADO

**Processo:**

0304258-08.2018.8.24.0033/SC

**Sequência Evento:**

110



**OAB/SC 9022**  
Centro Empresarial João Dionísio Vechi  
Rua Felipe Schmidt, 31 - 3º Andar/Sala 302 - Centro  
CEP 88.350-075 - Brusque/SC - Fone/FAX: 47 3044-  
7005  
contato@gilsonsgrott.com.br - www.gilsonsgrott.com.br

**EXCELENTÍSSIMA SENHORA JUIZA DE DIREITO DA 4ª VARA CÍVEL DA  
COMARCA DE ITAJAÍ – SANTA CATARINA.**

**Prestação de contas nº: 0304258-08.2018.8.24.0033  
AMPEX Brasil Empreendimentos Comerciais e Participações Ltda**

**GILSON AMILTON SGROTT,**  
advogado, OAB/SC sob nº 9022, , na condição de **ADMINISTRADOR  
JUDICIAL**, devidamente nomeado junto aos Autos da Recuperação  
Judicial de AMPEX, vem com o devido acato perante Vossa Excelência,  
em atendimento ao Art. 22, inciso II, letra "c" da Lei e Falências e  
Recuperação de Empresas – LFR, apresentar o

**RELATÓRIO DO ADMINISTRADOR JUDICIAL**  
**RELATIVO AS ATIVIDADES DO DEVEDOR E CUMPRIMENTO DO PLANO**  
**DE JULHO A SETEMBRO DE 2022**

**1. Da Recuperação**

A Recuperação Judicial teve seu  
pedido apresentado em 13 de janeiro de 2014, e seu Plano de  
Recuperação foi aprovado no dia 13 de outubro de 2015.

## **2. Do cumprimento do Plano**

Na forma do Plano de Recuperação, os pagamentos foram iniciados em junho de 2017 e se mantiveram até abril de 2020, quanto foram suspensos até outubro do mesmo ano em decorrência da pandemia por COVID19, porém, a Recuperanda demonstrou dificuldades de retornar aos pagamentos e solicitou a continuidade da suspensão desses pagamento e a possibilidade de apresentar plano modificativo a sem aprovado em AGC.

**Assim, desde abril de 2020 não são efetuados pagamentos.**

A fim de evitar despesas excessivas com os depósitos mensais diretamente aos credores (conforme aprovado no plano), a recuperanda foi autorizada a depositar em juízo os valores e apresentar, e a cada 12 meses esses valores seriam agrupados e pagos mediante expedição de alvará (salvo credor que se manifeste contra essa forma de pagamento).

Informa que dentro do período houve a realização da assembleia geral de credores, o qual, obteve como resultado a NÃO APROVADO O PLANO MODIFICATIVO.

Dessa forma, o plano anteriormente aprovado continua em vigência, o qual deverá ser honrado.

## **3. Da atividade da Recuperanda**

Desde o pedido de Recuperação a empresa sempre manteve atividade constante, com a importação de produtos de pescado em conserva, e distribuição a mercados, supermercados, restaurantes, etc.



**OAB/SC 9022**  
Centro Empresarial João Dionísio Vechi  
Rua Felipe Schmidt, 31 - 3º Andar/Sala 302 - Centro  
CEP 88.350-075 - Brusque/SC - Fone/FAX: 47 3044-  
7005  
contato@gilsonsgrott.com.br - www.gilsonsgrott.com.br

Entretanto, devido a situação que se instalou no ano de 2019, a empresa reduziu suas compras e vendas de produtos passando a ceder sua marca e receber ganhos decorrentes de Royalties, além de assessoria na área de venda de pescado enlatados e aluguel do apartamento em São Paulo de propriedade da Recuperanda.

Foi realizado a venda do apartamento em São Paulo, sendo que já havia sido autorizado no Plano de Recuperação Judicial.

Da mesma forma, a Recuperanda visando aumentar sua capacidade de vendas, realizou alteração contratual, para alterar sua razão social, alterando para SJ EDUARDO LTDA EM RECUPERACAO JUDICIAL.

Desde o início da pandemia, a empresa sobrevive basicamente dos aluguéis.

Atualmente a atividade permanece sediada em São Paulo, capital, existindo apenas nesse Estado a entrada dos produtos através dos portos.

Os balanços em anexo demonstram a situação da mesma economicamente.

#### **DO PEDIDO**

Ante o exposto, vem com o devido acato perante V.Exa. requerer:

a) o recebimento do relatório de atividades da Recuperanda e cumprimento do Plano, desde julho a setembro de 2022.

Nestes Termos,

É o Relatório.

Itajaí-SC, 15 de julho de 2022.

**GILSON AMILTON SGROTT**  
**ADVOGADO – OAB/SC. 9022**



**Balancete de 01/07/2022 a 31/07/2022**

Página: 1

Empresa: 257 - SJ EDUARDO LTDA EM RECUPERAÇÃO JUDICIAL

Itajaí/SC - CNPJ:10.242.889/0001-77

Conta	Tipo	Nome da conta contábil	Saldo anterior	Débito	Crédito	Saldo atual
1	T	ATIVO	13.889.172,37	97.009,73	101.262,04	13.884.920,06
2	T	ATIVO CIRCULANTE	2.972.146,65	3,10	3,10	2.972.146,65
3	T	DISPONIBILIDADES	126.041,02	3,10	3,10	126.041,02
6	T	BANCOS CONTA MOVIMENTO	126.041,02	3,10	3,10	126.041,02
9		Bradesco S/A	0,00	3,10	3,10	0,00
872		Banco citi (Bloq.judicial)	78.097,28	0,00	0,00	78.097,28
873		Banco Bradesco 2413-9 (Bloq.judicial)	47.276,03	0,00	0,00	47.276,03
874		Banco Daycoval (Bloq.judicial)	368,73	0,00	0,00	368,73
875		Banco Bradesco 153000-3 (Bloq.judicial)	298,98	0,00	0,00	298,98
14	T	DIREITOS REALIZÁVEIS A CURTO PRAZO	2.846.105,63	0,00	0,00	2.846.105,63
15	T	CLIENTES NACIONAIS	497.711,57	0,00	0,00	497.711,57
16		Clientes nacionais	497.711,57	0,00	0,00	497.711,57
32	T	ADIANTAMENTOS	1.095.550,97	0,00	0,00	1.095.550,97
37		Adiantamento a fornecedores	366.482,41	0,00	0,00	366.482,41
646		Adiantamentos	729.068,56	0,00	0,00	729.068,56
40	T	TRIBUTOS E CONTRIBUIÇÕES A COMPENSAR	518.432,66	0,00	0,00	518.432,66
41		ICMS a Recuperar	401.304,70	0,00	0,00	401.304,70
43		IRRF a Recuperar	20.612,27	0,00	0,00	20.612,27
46		PIS a Recuperar	26.351,74	0,00	0,00	26.351,74
47		COFINS a Recuperar	47.016,01	0,00	0,00	47.016,01
49		INSS a Recuperar	1.279,48	0,00	0,00	1.279,48
902		ICMS Rec.(Pernambuco)	21.868,46	0,00	0,00	21.868,46
52	T	EMPRÉSTIMOS	734.410,43	0,00	0,00	734.410,43
53		Instituição financeira	734.410,43	0,00	0,00	734.410,43
78	T	ATIVO NÃO CIRCULANTE	10.917.025,72	97.006,63	101.258,94	10.912.773,41
79	T	ATIVO REALIZÁVEL A LONGO PRAZO	10.898.524,36	97.006,63	101.258,94	10.894.272,05
80	T	TÍTULOS A RECEBER E ENCARGOS DE TERC.	6.702.333,79	0,00	0,00	6.702.333,79
763		Caução	6.702.333,79	0,00	0,00	6.702.333,79
82	T	DEPÓSITOS JUDICIAIS	6.979,55	0,00	0,00	6.979,55
738		Deposito judicial	6.979,55	0,00	0,00	6.979,55
85	T	CLIENTES LONGO PRAZO	576.047,62	0,00	0,00	576.047,62
87		Clientes longo prazo	576.047,62	0,00	0,00	576.047,62
91	T	TÍTULOS DE CAPITALIZAÇÃO	3.613.163,40	97.006,63	101.258,94	3.608.911,09
921		C/Correntes	3.613.163,40	97.006,63	101.258,94	3.608.911,09
93	T	INVESTIMENTOS	18.501,36	0,00	0,00	18.501,36
94	T	INVESTIMENTOS EM COLIG.E CONTROLADAS	18.501,36	0,00	0,00	18.501,36
924		Consortio-matriz	18.501,36	0,00	0,00	18.501,36
96	T	IMOBILIZADO	0,00	0,00	0,00	0,00
97	T	BENS E DIREITOS EM USO	223.564,55	0,00	0,00	223.564,55
102		Veículos	223.564,55	0,00	0,00	223.564,55
115	T	(-) DEPRECIÇÃO ACUMULADA	(223.564,55)	0,00	0,00	(223.564,55)
120		(-) Veículos	(223.564,55)	0,00	0,00	(223.564,55)

Conta	Tipo	Nome da conta contábil	Saldo anterior	Débito	Crédito	Saldo atual
144	T	PASSIVO	14.076.653,85	127.193,57	133.364,96	14.082.825,24
145	T	PASSIVO CIRCULANTE	13.328.890,44	67.881,15	133.364,96	13.394.374,25
146	T	FORNECEDORES	4.275.763,84	1.910,93	674,51	4.274.527,42
149	T	FORNECEDORES	4.275.763,84	1.910,93	674,51	4.274.527,42
785		Fornecedor Dvs	4.275.763,84	1.910,93	674,51	4.274.527,42
151	T	EMPRÉSTIMOS E FINANCIAMENTOS	1.308.013,80	65.970,22	132.690,45	1.374.734,03
156	T	EMPRÉSTIMOS DE PESSOAS LIGADAS	1.308.013,80	65.970,22	132.690,45	1.374.734,03
877		C/C Socios	1.308.013,80	7.073,33	73.793,56	1.374.734,03
932		Jose Eduardo simao CP (Rj)	0,00	58.896,89	58.896,89	0,00
158	T	OBRIGAÇÕES TRABALHISTAS	287.611,30	0,00	0,00	287.611,30
170	T	ENCARGOS SOCIAIS A PAGAR	287.611,30	0,00	0,00	287.611,30
171		INSS a pagar	287.488,63	0,00	0,00	287.488,63
173		Contribuições Sindicais a Pagar	122,67	0,00	0,00	122,67
182	T	OBRIGAÇÕES TRIBUTÁRIAS	6.882.242,44	0,00	0,00	6.882.242,44
183	T	IMPOSTOS RETIDOS A RECOLHER	80.171,25	0,00	0,00	80.171,25
184		IRRF a Recolher - Pessoa Física	8.287,44	0,00	0,00	8.287,44
185		IRRF a Recolher - Pessoa Jurídica	2.717,02	0,00	0,00	2.717,02
186		ISS Retido a Recolher	28.831,12	0,00	0,00	28.831,12
187		IRRF a Recolher - Contribuintes	348,93	0,00	0,00	348,93
655		Pis/Cofins/Cs	4.556,46	0,00	0,00	4.556,46
673		INSS RETIDO A RECOLHER	35.430,28	0,00	0,00	35.430,28
194	T	IMPOSTOS E CONTRIBUIÇÕES S/RECEITAS	6.802.071,19	0,00	0,00	6.802.071,19
196		COFINS a Pagar	354.358,37	0,00	0,00	354.358,37
197		PIS a Pagar	76.506,56	0,00	0,00	76.506,56
910		Icms st PE	144.070,72	0,00	0,00	144.070,72
912		Icms importação (AM)	62.382,07	0,00	0,00	62.382,07
913		ST a recolher (SP)	5.852.531,73	0,00	0,00	5.852.531,73
915		ST a recolher (MG)	110.957,22	0,00	0,00	110.957,22
916		ST a recolher (PR)	57.777,43	0,00	0,00	57.777,43
918		ST a recolher (RS)	96.340,86	0,00	0,00	96.340,86
919		ST a recolher (SC)	5.909,97	0,00	0,00	5.909,97
922		ICMS diferencial de aliquota	28.401,23	0,00	0,00	28.401,23
923		ST a recolher (RJ)	12.835,03	0,00	0,00	12.835,03
204	T	CONTAS A RECEBER/PAGAR	575.259,06	0,00	0,00	575.259,06
210	T	DEMAIS CONTAS A PAGAR	437.676,53	0,00	0,00	437.676,53
213		Aluguel a Pagar	531,08	0,00	0,00	531,08
735		Parcelamento	425.653,88	0,00	0,00	425.653,88
968		Juros parc.	11.491,57	0,00	0,00	11.491,57
214	T	OBRIGAÇÕES COM TERCEIROS	137.582,53	0,00	0,00	137.582,53
215		Adiantamento de Clientes	137.582,53	0,00	0,00	137.582,53
220	T	PASSIVO NÃO CIRCULANTE	39.944.072,72	59.312,42	0,00	39.884.760,30
221	T	EXIGIVEL A LONGO PRAZO	39.944.072,72	59.312,42	0,00	39.884.760,30
222	T	OBRIGAÇÕES A LONGO PRAZO	1.221.200,49	0,00	0,00	1.221.200,49
948		Fornecedores em rec.judicial	1.221.200,49	0,00	0,00	1.221.200,49
690	T	OBRIGAÇÕES A LONGO PRAZO	38.722.872,23	59.312,42	0,00	38.663.559,81
859		Adiantamentos	1.734,99	1.554,27	0,00	180,72
927		Parcelamento icms st MG	289.127,10	0,00	0,00	289.127,10
950		Valle Miranda usd	2.586.350,00	0,00	0,00	2.586.350,00
951		Parcelamento st SP	7.113.424,18	0,00	0,00	7.113.424,18
952		Juros parcelamento	56.272,31	0,00	0,00	56.272,31
956		Bic banco 141065805	484.731,00	835,83	0,00	483.895,17
957		Banco fibra contrato	906.973,83	1.564,70	0,00	905.409,13
958		Banco safra	711.215,48	1.211,12	0,00	710.004,36
959		Banco ABC	434.126,65	748,95	0,00	433.377,70
960		Bradesco if 2013	10.136.855,79	0,00	0,00	10.136.855,79
961		Banco Sofisa	555.116,61	0,00	0,00	555.116,61
962		Jose eduardo simao	844.725,43	35.683,82	0,00	809.041,61
964		Banco do brasil	332.300,71	566,41	0,00	331.734,30
965		Santander	688.000,54	1.196,25	0,00	686.804,29
966		Itau	212.798,57	0,00	0,00	212.798,57
967		Bradesco	13.369.119,04	15.951,07	0,00	13.353.167,97
225	T	PATRIMÔNIO LÍQUIDO	(39.196.309,31)	0,00	0,00	(39.196.309,31)
226	T	CAPITAL	20.468.345,00	0,00	0,00	20.468.345,00
227	T	CAPITAL SOCIAL	20.468.345,00	0,00	0,00	20.468.345,00
228		Capital Social Subscrito	20.468.345,00	0,00	0,00	20.468.345,00
248	T	LUCROS OU PREJUÍZOS ACUMULADOS	(59.664.654,31)	0,00	0,00	(59.664.654,31)
249	T	LUCROS OU PREJUÍZOS ACUMULADOS	(59.664.654,31)	0,00	0,00	(59.664.654,31)
250		Lucros Acumulados	3.991.002,49	0,00	0,00	3.991.002,49
251		Prejuízos Acumulados	(63.655.656,80)	0,00	0,00	(63.655.656,80)

**Balancete de 01/07/2022 a 31/07/2022**

Empresa: 257 - SJ EDUARDO LTDA EM RECUPERAÇÃO JUDICIAL

Itajaí/SC - CNPJ:10.242.889/0001-77

Conta	Tipo	Nome da conta contábil	Saldo anterior	Débito	Crédito	Saldo atual
335	T	CUSTOS E DESPESAS	187.481,48	10.426,80	3,10	197.905,18
453	T	DESPESAS OPERACIONAIS	187.481,48	10.426,80	3,10	197.905,18
454	T	DESPESAS ADMINISTRATIVAS	186.727,94	10.423,70	0,00	197.151,64
472	T	DESPESAS GERAIS	186.727,94	10.423,70	0,00	197.151,64
486		Assistencia Medica/Farmaceutica	6.481,59	0,00	0,00	6.481,59
623		Plano De Saude	25.390,09	6.481,59	0,00	31.871,68
637		Alvara/lptu	330,24	0,00	0,00	330,24
639		Taxas/Emoluentes	12.162,84	417,60	0,00	12.580,44
553		Serviços de Terceiros - Pessoa Jurídica	130.809,18	674,51	0,00	131.483,69
703		Material de uso consumo	154,00	0,00	0,00	154,00
829		Acoes judicial	11.400,00	2.850,00	0,00	14.250,00
558	T	DESPESAS OPERACIONAIS FINANCEIRAS	753,54	3,10	3,10	753,54
562	T	DESPESAS FINANCEIRAS	753,54	3,10	3,10	753,54
563		Juros	6,60	0,00	0,00	6,60
565		Despesas Bancárias	746,94	3,10	3,10	746,94

**Resumo**

ATIVO	13.884.920,06	PASSIVO	14.082.825,24
CUSTOS E DESPESAS	197.905,18		
<b>Total de débitos</b>	<b>234.630,10</b>	<b>Total de créditos</b>	<b>234.630,10</b>
	Diferença entre débito e crédito		0,00
	Prejuízo do período		197.905,18

JS ORGANIZACAO CONTABIL LTDA  
 SILVIO CUSTODIO  
 TEC.CONTABIL  
 CPF: 666.573.779-91  
 CRC: 1.SC-015884/O-8

JOSE EDUARDO SIMÃO  
 Administrador(a)  
 CPF: 523.684.598-04

**Balancete de 01/07/2022 a 31/07/2022**

Página: 1

Empresa: 265 - CANTO VERMELHO LTDA

Itajaí/SC - CNPJ:15.824.770/0001-26

Conta	Tipo	Nome da conta contábil	Saldo anterior	Débito	Crédito	Saldo atual
1	T	ATIVO	7.491.416,24	197.481,45	337.650,16	7.351.247,53
2	T	ATIVO CIRCULANTE	5.346.657,93	97.590,73	279.615,57	5.164.633,09
3	T	DISPONIBILIDADES	5.346.657,93	97.590,73	279.615,57	5.164.633,09
6	T	BANCOS CONTA MOVIMENTO	10,34	97.006,63	101.998,94	(4.981,97)
9		Bradesco S/A	10,34	97.006,63	101.998,94	(4.981,97)
11	T	APLICAÇÕES DE LIQUIDEZ IMEDIATA - FAF	5.346.647,59	584,10	177.616,63	5.169.615,06
645		Banco bradesco	18.017,80	584,10	591,63	18.010,27
675		Banco Bradesco inv.	5.328.629,79	0,00	177.025,00	5.151.604,79
78	T	ATIVO NÃO CIRCULANTE	2.144.758,31	99.890,72	58.034,59	2.186.614,44
79	T	ATIVO REALIZÁVEL A LONGO PRAZO	2.143.264,37	99.890,72	58.017,35	2.185.137,74
80	T	TÍTULOS A RECEBER E ENCARGOS DE TERC.	2.143.264,37	99.890,72	58.017,35	2.185.137,74
977		Ampex Brasil Emp.	635.868,91	72.968,72	31.940,00	676.897,63
979		Jose Eduardo Simao	1.507.395,46	26.922,00	26.077,35	1.508.240,11
96	T	IMOBILIZADO	1.493,94	0,00	17,24	1.476,70
97	T	BENS E DIREITOS EM USO	2.069,10	0,00	0,00	2.069,10
103		Computadores e periféricos	2.069,10	0,00	0,00	2.069,10
115	T	(-) DEPRECIÇÃO ACUMULADA	(575,16)	0,00	17,24	(592,40)
121		(-) Computadores Periféricos	(575,16)	0,00	17,24	(592,40)



Página: 2

Empresa: 265 - CANTO VERMELHO LTDA

Balancete de 01/07/2022 a 31/07/2022

Itajaí/SC - CNPJ:15.824.770/0001-26

Conta	Tipo	Nome da conta contábil	Saldo anterior	Débito	Crédito	Saldo atual
144	T	PASSIVO	7.504.593,56	196.714,67	58.087,32	7.365.966,21
145	T	PASSIVO CIRCULANTE	42.823,01	19.689,67	1.477,32	24.610,66
146	T	FORNECEDORES	2.221,03	1.377,32	1.377,32	2.221,03
149	T	FORNECEDORES	2.221,03	1.377,32	1.377,32	2.221,03
785		Fornecedor Dvs	2.221,03	1.377,32	1.377,32	2.221,03
151	T	EMPRÉSTIMOS E FINANCIAMENTOS	18.212,35	18.312,35	100,00	0,00
156	T	EMPRÉSTIMOS DE PESSOAS LIGADAS	18.212,35	18.312,35	100,00	0,00
932		Jose Eduardo simao CP (Rj)	18.212,35	18.312,35	100,00	0,00
182	T	OBRIGAÇÕES TRIBUTÁRIAS	22.389,63	0,00	0,00	22.389,63
189	T	IMPOSTOS E CONTRIBUIÇÕES SOBRE O LUCRO	22.389,63	0,00	0,00	22.389,63
190		IRPJ a Pagar	14.019,91	0,00	0,00	14.019,91
192		Contribuição Social s/Lucro Presumido a Pagar	8.369,72	0,00	0,00	8.369,72
220	T	PASSIVO NÃO CIRCULANTE	5.959.591,79	177.025,00	56.610,00	5.839.176,79
221	T	EXIGIVEL A LONGO PRAZO	5.959.591,79	177.025,00	56.610,00	5.839.176,79
690	T	OBRIGAÇÕES A LONGO PRAZO	5.959.591,79	177.025,00	56.610,00	5.839.176,79
996		Operações De Mutúo	5.959.591,79	177.025,00	56.610,00	5.839.176,79
225	T	PATRIMÔNIO LÍQUIDO	1.502.178,76	0,00	0,00	1.502.178,76
226	T	CAPITAL	1.642.332,76	0,00	0,00	1.642.332,76
227	T	CAPITAL SOCIAL	1.642.332,76	0,00	0,00	1.642.332,76
679		Aportes	1.641.332,76	0,00	0,00	1.641.332,76
685		Capital Social	1.000,00	0,00	0,00	1.000,00
248	T	LUCROS OU PREJUÍZOS ACUMULADOS	(140.154,00)	0,00	0,00	(140.154,00)
249	T	LUCROS OU PREJUÍZOS ACUMULADOS	(140.154,00)	0,00	0,00	(140.154,00)
250		Lucros Acumulados	(140.154,00)	0,00	0,00	(140.154,00)

**Balancete de 01/07/2022 a 31/07/2022**

Empresa: 265 - CANTO VERMELHO LTDA

Itajaí/SC - CNPJ:15.824.770/0001-26

Conta	Tipo	Nome da conta contábil	Saldo anterior	Débito	Crédito	Saldo atual
259	T	RECEITAS	40,26	0,00	0,00	40,26
260	T	RECEITAS OPERACIONAIS	40,26	0,00	0,00	40,26
286	T	RECEITAS FINANCEIRAS	40,26	0,00	0,00	40,26
290	T	GANHOS COM APLICAÇÕES FINANCEIRAS	40,26	0,00	0,00	40,26
291		Rendimentos de aplicação	40,26	0,00	0,00	40,26

Conta	Tipo	Nome da conta contábil	Saldo anterior	Débito	Crédito	Saldo atual
335	T	CUSTOS E DESPESAS	13.217,58	1.541,36	0,00	14.758,94
453	T	DESPESAS OPERACIONAIS	13.217,58	1.541,36	0,00	14.758,94
454	T	DESPESAS ADMINISTRATIVAS	12.022,52	1.394,56	0,00	13.417,08
472	T	DESPESAS GERAIS	12.022,52	1.394,56	0,00	13.417,08
481		Manutenção e conservação	412,00	0,00	0,00	412,00
483		Depreciações e Amortizações	103,44	17,24	0,00	120,68
637		Alvara/lptu	412,80	0,00	0,00	412,80
639		Taxas/Emoluentes	353,04	0,00	0,00	353,04
553		Serviços de Terceiros - Pessoa Jurídica	10.741,24	1.377,32	0,00	12.118,56
558	T	DESPESAS OPERACIONAIS FINANCEIRAS	1.147,96	111,91	0,00	1.259,87
562	T	DESPESAS FINANCEIRAS	1.147,96	111,91	0,00	1.259,87
565		Despesas Bancárias	1.147,96	111,91	0,00	1.259,87
569	T	DESPESAS OPERACIONAIS TRIBUTÁRIAS	47,10	34,89	0,00	81,99
570	T	IMPOSTOS	47,10	34,89	0,00	81,99
571		IOF	47,10	34,89	0,00	81,99

Resumo

ATIVO	7.351.247,53	PASSIVO	7.365.966,21
CUSTOS E DESPESAS	14.758,94	RECEITAS	40,26

Total de débitos	395.737,48	Total de créditos	395.737,48
------------------	------------	-------------------	------------

Diferença entre débito e crédito 0,00

Prejuízo do período 14.718,68

---

JS ORGANIZACAO CONTABIL LTDA  
 SILVIO CUSTODIO  
 TEC.CONTABIL  
 CPF: 666.573.779-91  
 CRC: 1.SC-015884/O-8

---

JOSE EDUARDO SIMÃO  
 Sócio(a) - Administrador(a)  
 CPF: 523.684.598-04

**Balancete de 01/08/2022 a 31/08/2022**

Empresa: 265 - CANTO VERMELHO LTDA

Página: 1

Itajaí/SC - CNPJ:15.824.770/0001-26

Conta	Nome da conta contábil	Saldo anterior	Débito	Crédito	Saldo atual
1	ATIVO	7.351.247,53	237.214,84	376.952,98	7.211.509,39
2	ATIVO CIRCULANTE	5.164.633,09	122.909,04	371.835,74	4.915.706,39
3	DISPONIBILIDADES	5.164.633,09	122.909,04	371.835,74	4.915.706,39
6	BANCOS CONTA MOVIMENTO	(4.981,97)	122.634,53	117.651,56	1,00
9	Bradesco S/A	(4.981,97)	122.634,53	117.651,56	1,00
11	APLICAÇÕES DE LIQUIDEZ IMEDIATA - FAF	5.169.615,06	274,51	254.184,18	4.915.705,39
645	Banco bradesco	18.010,27	274,51	184,18	18.100,60
675	Banco Bradesco inv.	5.151.604,79	0,00	254.000,00	4.897.604,79
78	ATIVO NÃO CIRCULANTE	2.186.614,44	114.305,80	5.117,24	2.295.803,00
79	ATIVO REALIZÁVEL A LONGO PRAZO	2.185.137,74	114.305,80	5.100,00	2.294.343,54
80	TÍTULOS A RECEBER E ENCARGOS DE TERC.	2.185.137,74	114.305,80	5.100,00	2.294.343,54
977	Ampex Brasil Emp.	676.897,63	16.135,80	0,00	693.033,43
979	Jose Eduardo Simao	1.508.240,11	98.170,00	5.100,00	1.601.310,11
96	IMOBILIZADO	1.476,70	0,00	17,24	1.459,46
97	BENS E DIREITOS EM USO	2.069,10	0,00	0,00	2.069,10
103	Computadores e periféricos	2.069,10	0,00	0,00	2.069,10
115	(-) DEPRECIACÃO ACUMULADA	(592,40)	0,00	17,24	(609,64)
121	(-) Computadores Periféricos	(592,40)	0,00	17,24	(609,64)



Conta	Nome da conta contábil	Saldo anterior	Débito	Crédito	Saldo atual
144	PASSIVO	7.365.966,21	255.377,32	117.350,00	7.227.938,89
145	PASSIVO CIRCULANTE	24.610,66	1.377,32	0,00	23.233,34
146	FORNECEDORES	2.221,03	1.377,32	0,00	843,71
149	FORNECEDORES	2.221,03	1.377,32	0,00	843,71
785	Fornecedor Dvs	2.221,03	1.377,32	0,00	843,71
182	OBRIGAÇÕES TRIBUTÁRIAS	22.389,63	0,00	0,00	22.389,63
189	IMPOSTOS E CONTRIBUIÇÕES SOBRE O LUCRO	22.389,63	0,00	0,00	22.389,63
190	IRPJ a Pagar	14.019,91	0,00	0,00	14.019,91
192	Contribuição Social s/Lucro Presumido a Pagar	8.369,72	0,00	0,00	8.369,72
220	PASSIVO NÃO CIRCULANTE	5.839.176,79	254.000,00	117.350,00	5.702.526,79
221	EXIGIVEL A LONGO PRAZO	5.839.176,79	254.000,00	117.350,00	5.702.526,79
690	OBRIGAÇÕES A LONGO PRAZO	5.839.176,79	254.000,00	117.350,00	5.702.526,79
996	Operações De Mutuo	5.839.176,79	254.000,00	117.350,00	5.702.526,79
225	PATRIMÔNIO LÍQUIDO	1.502.178,76	0,00	0,00	1.502.178,76
226	CAPITAL	1.642.332,76	0,00	0,00	1.642.332,76
227	CAPITAL SOCIAL	1.642.332,76	0,00	0,00	1.642.332,76
679	Aportes	1.641.332,76	0,00	0,00	1.641.332,76
685	Capital Social	1.000,00	0,00	0,00	1.000,00
248	LUCROS OU PREJUÍZOS ACUMULADOS	(140.154,00)	0,00	0,00	(140.154,00)
249	LUCROS OU PREJUÍZOS ACUMULADOS	(140.154,00)	0,00	0,00	(140.154,00)
250	Lucros Acumulados	(140.154,00)	0,00	0,00	(140.154,00)

**Balancete de 01/08/2022 a 31/08/2022**

Empresa: 265 - CANTO VERMELHO LTDA

Itajaí/SC - CNPJ:15.824.770/0001-26

Conta	Nome da conta contábil	Saldo anterior	Débito	Crédito	Saldo atual
259	RECEITAS	40,26	0,00	0,35	40,61
260	RECEITAS OPERACIONAIS	40,26	0,00	0,35	40,61
286	RECEITAS FINANCEIRAS	40,26	0,00	0,35	40,61
290	GANHOS COM APLICAÇÕES FINANCEIRAS	40,26	0,00	0,35	40,61
291	Rendimentos de aplicação	40,26	0,00	0,35	40,61

Conta	Nome da conta contábil	Saldo anterior	Débito	Crédito	Saldo atual
335	CUSTOS E DESPESAS	14.758,94	1.711,17	0,00	16.470,11
453	DESPESAS OPERACIONAIS	14.758,94	1.711,17	0,00	16.470,11
454	DESPESAS ADMINISTRATIVAS	13.417,08	1.394,56	0,00	14.811,64
472	DESPESAS GERAIS	13.417,08	1.394,56	0,00	14.811,64
481	Manutenção e conservação	412,00	0,00	0,00	412,00
483	Depreciações e Amortizações	120,68	17,24	0,00	137,92
633	Honorários	0,00	1.377,32	0,00	1.377,32
637	Alvara/lptu	412,80	0,00	0,00	412,80
639	Taxas/Emoluentes	353,04	0,00	0,00	353,04
553	Serviços de Terceiros - Pessoa Jurídica	12.118,56	0,00	0,00	12.118,56
558	DESPESAS OPERACIONAIS FINANCEIRAS	1.259,87	292,14	0,00	1.552,01
562	DESPESAS FINANCEIRAS	1.259,87	292,14	0,00	1.552,01
563	Juros	0,00	81,19	0,00	81,19
565	Despesas Bancárias	1.259,87	210,95	0,00	1.470,82
569	DESPESAS OPERACIONAIS TRIBUTÁRIAS	81,99	24,47	0,00	106,46
570	IMPOSTOS	81,99	24,47	0,00	106,46
571	IOF	81,99	24,47	0,00	106,46

Resumo

ATIVO	7.211.509,39	PASSIVO	7.227.938,89
CUSTOS E DESPESAS	16.470,11	RECEITAS	40,61

Total de débitos	494.303,33	Total de créditos	494.303,33
------------------	------------	-------------------	------------

Diferença entre débito e crédito 0,00

Prejuízo do período 16.429,50

JS ORGANIZACAO CONTABIL LTDA  
SILVIO CUSTODIO  
TEC.CONTABIL  
CPF: 666.573.779-91  
CRC: 1.SC-015884/O-8

JOSE EDUARDO SIMÃO  
Sócio(a) - Administrador(a)  
CPF: 523.684.598-04

**Balancete de 01/09/2022 a 30/09/2022**

Empresa: 265 - CANTO VERMELHO LTDA

Página: 1

Itajaí/SC - CNPJ:15.824.770/0001-26

Conta	Nome da conta contábil	Saldo anterior	Débito	Crédito	Saldo atual
1	ATIVO	7.211.509,39	155.387,58	798.244,73	6.568.652,24
2	ATIVO CIRCULANTE	4.915.706,39	78.971,57	719.527,49	4.275.150,47
3	DISPONIBILIDADES	4.915.706,39	78.971,57	719.527,49	4.275.150,47
6	BANCOS CONTA MOVIMENTO	1,00	78.892,47	79.305,02	(411,55)
9	Bradesco S/A	1,00	78.892,47	79.305,02	(411,55)
11	APLICAÇÕES DE LIQUIDEZ IMEDIATA - FAF	4.915.705,39	79,10	640.222,47	4.275.562,02
645	Banco bradesco	18.100,60	79,10	192,47	17.987,23
675	Banco Bradesco inv.	4.897.604,79	0,00	640.030,00	4.257.574,79
78	ATIVO NÃO CIRCULANTE	2.295.803,00	76.416,01	78.717,24	2.293.501,77
79	ATIVO REALIZÁVEL A LONGO PRAZO	2.294.343,54	76.416,01	78.700,00	2.292.059,55
80	TÍTULOS A RECEBER E ENCARGOS DE TERC.	2.294.343,54	76.416,01	78.700,00	2.292.059,55
977	Ampex Brasil Emp.	693.033,43	76.416,01	78.700,00	690.749,44
979	Jose Eduardo Simao	1.601.310,11	0,00	0,00	1.601.310,11
96	IMOBILIZADO	1.459,46	0,00	17,24	1.442,22
97	BENS E DIREITOS EM USO	2.069,10	0,00	0,00	2.069,10
103	Computadores e periféricos	2.069,10	0,00	0,00	2.069,10
115	(-) DEPRECIÇÃO ACUMULADA	(609,64)	0,00	17,24	(626,88)
121	(-) Computadores Periféricos	(609,64)	0,00	17,24	(626,88)



Conta	Nome da conta contábil	Saldo anterior	Débito	Crédito	Saldo atual
144	PASSIVO	7.229.316,21	641.407,32	1.377,32	6.589.286,21
145	PASSIVO CIRCULANTE	24.610,66	1.377,32	1.377,32	24.610,66
146	FORNECEDORES	2.221,03	1.377,32	1.377,32	2.221,03
149	FORNECEDORES	2.221,03	1.377,32	1.377,32	2.221,03
785	Fornecedor Dvs	2.221,03	1.377,32	1.377,32	2.221,03
182	OBRIGAÇÕES TRIBUTÁRIAS	22.389,63	0,00	0,00	22.389,63
189	IMPOSTOS E CONTRIBUIÇÕES SOBRE O LUCRO	22.389,63	0,00	0,00	22.389,63
190	IRPJ a Pagar	14.019,91	0,00	0,00	14.019,91
192	Contribuição Social s/Lucro Presumido a Pagar	8.369,72	0,00	0,00	8.369,72
220	PASSIVO NÃO CIRCULANTE	5.702.526,79	640.030,00	0,00	5.062.496,79
221	EXIGIVEL A LONGO PRAZO	5.702.526,79	640.030,00	0,00	5.062.496,79
690	OBRIGAÇÕES A LONGO PRAZO	5.702.526,79	640.030,00	0,00	5.062.496,79
996	Operações De Mutuo	5.702.526,79	640.030,00	0,00	5.062.496,79
225	PATRIMÔNIO LÍQUIDO	1.502.178,76	0,00	0,00	1.502.178,76
226	CAPITAL	1.642.332,76	0,00	0,00	1.642.332,76
227	CAPITAL SOCIAL	1.642.332,76	0,00	0,00	1.642.332,76
679	Aportes	1.641.332,76	0,00	0,00	1.641.332,76
685	Capital Social	1.000,00	0,00	0,00	1.000,00
248	LUCROS OU PREJUÍZOS ACUMULADOS	(140.154,00)	0,00	0,00	(140.154,00)
249	LUCROS OU PREJUÍZOS ACUMULADOS	(140.154,00)	0,00	0,00	(140.154,00)
250	Lucros Acumulados	(140.154,00)	0,00	0,00	(140.154,00)

**Balancete de 01/09/2022 a 30/09/2022**

Empresa: 265 - CANTO VERMELHO LTDA

Itajaí/SC - CNPJ:15.824.770/0001-26

Conta	Nome da conta contábil	Saldo anterior	Débito	Crédito	Saldo atual
259	RECEITAS	40,61	0,00	0,00	40,61
260	RECEITAS OPERACIONAIS	40,61	0,00	0,00	40,61
286	RECEITAS FINANCEIRAS	40,61	0,00	0,00	40,61
290	GANHOS COM APLICAÇÕES FINANCEIRAS	40,61	0,00	0,00	40,61
291	Rendimentos de aplicação	40,61	0,00	0,00	40,61

Conta	Nome da conta contábil	Saldo anterior	Débito	Crédito	Saldo atual
335	CUSTOS E DESPESAS	17.847,43	2.827,15	0,00	20.674,58
453	DESPESAS OPERACIONAIS	17.847,43	2.827,15	0,00	20.674,58
454	DESPESAS ADMINISTRATIVAS	16.188,96	2.555,58	0,00	18.744,54
472	DESPESAS GERAIS	16.188,96	2.555,58	0,00	18.744,54
481	Manutenção e conservação	412,00	0,00	0,00	412,00
483	Depreciações e Amortizações	137,92	17,24	0,00	155,16
633	Honorários	2.754,64	0,00	0,00	2.754,64
637	Alvara/lptu	412,80	0,00	0,00	412,80
639	Taxas/Emoluentes	353,04	0,00	0,00	353,04
553	Serviços de Terceiros - Pessoa Jurídica	12.118,56	1.377,32	0,00	13.495,88
447	Serviço de terceiros	0,00	1.161,02	0,00	1.161,02
558	DESPESAS OPERACIONAIS FINANCEIRAS	1.552,01	130,85	0,00	1.682,86
562	DESPESAS FINANCEIRAS	1.552,01	130,85	0,00	1.682,86
563	Juros	81,19	0,00	0,00	81,19
565	Despesas Bancárias	1.470,82	130,85	0,00	1.601,67
569	DESPESAS OPERACIONAIS TRIBUTÁRIAS	106,46	140,72	0,00	247,18
570	IMPOSTOS	106,46	140,72	0,00	247,18
571	IOF	106,46	140,72	0,00	247,18

Resumo

ATIVO	6.568.652,24	PASSIVO	6.589.286,21
CUSTOS E DESPESAS	20.674,58	RECEITAS	40,61

Total de débitos	799.622,05	Total de créditos	799.622,05
------------------	------------	-------------------	------------

Diferença entre débito e crédito 0,00

Prejuízo do período 20.633,97

JS ORGANIZACAO CONTABIL LTDA  
 SILVIO CUSTODIO  
 TEC.CONTABIL  
 CPF: 666.573.779-91  
 CRC: 1.SC-015884/O-8

JOSE EDUARDO SIMÃO  
 Sócio(a) - Administrador(a)  
 CPF: 523.684.598-04

**Balancete de 01/09/2022 a 30/09/2022**

Página: 1

Empresa: 257 - SJ EDUARDO LTDA EM RECUPERAÇÃO JUDICIAL

Itajaí/SC - CNPJ:10.242.889/0001-77

Conta	Nome da conta contábil	Saldo anterior	Débito	Crédito	Saldo atual
1	ATIVO	13.889.902,97	78.952,47	79.365,02	13.889.490,42
2	ATIVO CIRCULANTE	2.972.146,65	60,00	60,00	2.972.146,65
3	DISPONIBILIDADES	126.041,02	60,00	60,00	126.041,02
6	BANCOS CONTA MOVIMENTO	126.041,02	60,00	60,00	126.041,02
9	Bradesco S/A	0,00	60,00	60,00	0,00
872	Banco citi (Bloq.judicial)	78.097,28	0,00	0,00	78.097,28
873	Banco Bradesco 2413-9 (Bloq.judicial)	47.276,03	0,00	0,00	47.276,03
874	Banco Daycoval (Bloq.judicial)	368,73	0,00	0,00	368,73
875	Banco Bradesco 153000-3 (Bloq.judicial)	298,98	0,00	0,00	298,98
14	DIREITOS REALIZÁVEIS A CURTO PRAZO	2.846.105,63	0,00	0,00	2.846.105,63
15	CLIENTES NACIONAIS	497.711,57	0,00	0,00	497.711,57
16	Clientes nacionais	497.711,57	0,00	0,00	497.711,57
32	ADIANTAMENTOS	1.095.550,97	0,00	0,00	1.095.550,97
37	Adiantamento a fornecedores	366.482,41	0,00	0,00	366.482,41
646	Adiantamentos	729.068,56	0,00	0,00	729.068,56
40	TRIBUTOS E CONTRIBUIÇÕES A COMPENSAR	518.432,66	0,00	0,00	518.432,66
41	ICMS a Recuperar	401.304,70	0,00	0,00	401.304,70
43	IRRF a Recuperar	20.612,27	0,00	0,00	20.612,27
46	PIS a Recuperar	26.351,74	0,00	0,00	26.351,74
47	COFINS a Recuperar	47.016,01	0,00	0,00	47.016,01
49	INSS a Recuperar	1.279,48	0,00	0,00	1.279,48
902	ICMS Rec.(Pernambuco)	21.868,46	0,00	0,00	21.868,46
52	EMPRÉSTIMOS	734.410,43	0,00	0,00	734.410,43
53	Instituição financeira	734.410,43	0,00	0,00	734.410,43
78	ATIVO NÃO CIRCULANTE	10.917.756,32	78.892,47	79.305,02	10.917.343,77
79	ATIVO REALIZÁVEL A LONGO PRAZO	10.899.254,96	78.892,47	79.305,02	10.898.842,41
80	TÍTULOS A RECEBER E ENCARGOS DE TERC.	6.702.333,79	0,00	0,00	6.702.333,79
763	Caução	6.702.333,79	0,00	0,00	6.702.333,79
82	DEPÓSITOS JUDICIAIS	6.979,55	0,00	0,00	6.979,55
738	Deposito judicial	6.979,55	0,00	0,00	6.979,55
85	CLIENTES LONGO PRAZO	576.047,62	0,00	0,00	576.047,62
87	Clientes longo prazo	576.047,62	0,00	0,00	576.047,62
91	TÍTULOS DE CAPITALIZAÇÃO	3.613.894,00	78.892,47	79.305,02	3.613.481,45
921	C/Correntes	3.613.894,00	78.892,47	79.305,02	3.613.481,45
93	INVESTIMENTOS	18.501,36	0,00	0,00	18.501,36
94	INVESTIMENTOS EM COLIG.E CONTROLADAS	18.501,36	0,00	0,00	18.501,36
924	Consortio-matriz	18.501,36	0,00	0,00	18.501,36
96	IMOBILIZADO	0,00	0,00	0,00	0,00
97	BENS E DIREITOS EM USO	223.564,55	0,00	0,00	223.564,55
102	Veículos	223.564,55	0,00	0,00	223.564,55
115	(-) DEPRECIACÃO ACUMULADA	(223.564,55)	0,00	0,00	(223.564,55)
120	(-) Veículos	(223.564,55)	0,00	0,00	(223.564,55)



Conta	Nome da conta contábil	Saldo anterior	Débito	Crédito	Saldo atual
144	PASSIVO	14.093.859,27	84.955,68	97.399,95	14.106.303,54
145	PASSIVO CIRCULANTE	13.405.408,28	35.762,30	97.399,95	13.467.045,93
146	FORNECEDORES	4.275.188,44	6.669,65	661,02	4.269.179,81
149	FORNECEDORES	4.275.188,44	6.669,65	661,02	4.269.179,81
785	Fornecedor Dvs	4.275.188,44	6.669,65	661,02	4.269.179,81
151	EMPRÉSTIMOS E FINANCIAMENTOS	1.385.093,55	29.092,65	96.725,44	1.452.726,34
156	EMPRÉSTIMOS DE PESSOAS LIGADAS	1.385.093,55	29.092,65	96.725,44	1.452.726,34
877	C/C Socios	1.374.363,52	529,65	78.892,47	1.452.726,34
932	Jose Eduardo simao CP (Rj)	10.730,03	28.563,00	17.832,97	0,00
158	OBRIGAÇÕES TRABALHISTAS	287.611,30	0,00	0,00	287.611,30
170	ENCARGOS SOCIAIS A PAGAR	287.611,30	0,00	0,00	287.611,30
171	INSS a pagar	287.488,63	0,00	0,00	287.488,63
173	Contribuições Sindicais a Pagar	122,67	0,00	0,00	122,67
182	OBRIGAÇÕES TRIBUTÁRIAS	6.882.255,93	0,00	13,49	6.882.269,42
183	IMPOSTOS RETIDOS A RECOLHER	80.184,74	0,00	13,49	80.198,23
184	IRRF a Recolher - Pessoa Física	8.287,44	0,00	0,00	8.287,44
185	IRRF a Recolher - Pessoa Jurídica	2.717,02	0,00	0,00	2.717,02
186	ISS Retido a Recolher	28.844,61	0,00	13,49	28.858,10
187	IRRF a Recolher - Contribuintes	348,93	0,00	0,00	348,93
655	Pis/Cofins/Cs	4.556,46	0,00	0,00	4.556,46
673	INSS RETIDO A RECOLHER	35.430,28	0,00	0,00	35.430,28
194	IMPOSTOS E CONTRIBUIÇÕES S/RECEITAS	6.802.071,19	0,00	0,00	6.802.071,19
196	COFINS a Pagar	354.358,37	0,00	0,00	354.358,37
197	PIS a Pagar	76.506,56	0,00	0,00	76.506,56
910	Icms st PE	144.070,72	0,00	0,00	144.070,72
912	Icms importação (AM)	62.382,07	0,00	0,00	62.382,07
913	ST a recolher (SP)	5.852.531,73	0,00	0,00	5.852.531,73
915	ST a recolher (MG)	110.957,22	0,00	0,00	110.957,22
916	ST a recolher (PR)	57.777,43	0,00	0,00	57.777,43
918	ST a recolher (RS)	96.340,86	0,00	0,00	96.340,86
919	ST a recolher (SC)	5.909,97	0,00	0,00	5.909,97
922	ICMS diferencial de aliquota	28.401,23	0,00	0,00	28.401,23
923	ST a recolher (RJ)	12.835,03	0,00	0,00	12.835,03
204	CONTAS A RECEBER/PAGAR	575.259,06	0,00	0,00	575.259,06
210	DEMAIS CONTAS A PAGAR	437.676,53	0,00	0,00	437.676,53
213	Aluguel a Pagar	531,08	0,00	0,00	531,08
735	Parcelamento	425.653,88	0,00	0,00	425.653,88
968	Juros parc.	11.491,57	0,00	0,00	11.491,57
214	OBRIGAÇÕES COM TERCEIROS	137.582,53	0,00	0,00	137.582,53
215	Adiantamento de Clientes	137.582,53	0,00	0,00	137.582,53
220	PASSIVO NÃO CIRCULANTE	39.884.760,30	49.193,38	0,00	39.835.566,92
221	EXIGIVEL A LONGO PRAZO	39.884.760,30	49.193,38	0,00	39.835.566,92
222	OBRIGAÇÕES A LONGO PRAZO	1.221.200,49	0,00	0,00	1.221.200,49
948	Fornecedores em rec.judicial	1.221.200,49	0,00	0,00	1.221.200,49
690	OBRIGAÇÕES A LONGO PRAZO	38.663.559,81	49.193,38	0,00	38.614.366,43
859	Adiantamentos	180,72	0,00	0,00	180,72
927	Parcelamento icms st MG	289.127,10	0,00	0,00	289.127,10
950	Valle Miranda usd	2.586.350,00	0,00	0,00	2.586.350,00
951	Parcelamento st SP	7.113.424,18	0,00	0,00	7.113.424,18
952	Juros parcelamento	56.272,31	0,00	0,00	56.272,31
956	Bic banco 141065805	483.895,17	1.137,21	0,00	482.757,96
957	Banco fibra contrato	905.409,13	2.128,89	0,00	903.280,24
958	Banco safra	710.004,36	1.647,81	0,00	708.356,55
959	Banco ABC	433.377,70	1.019,00	0,00	432.358,70
960	Bradesco if 2013	10.136.855,79	21.702,54	0,00	10.115.153,25
961	Banco Sofisa	555.116,61	1.326,74	0,00	553.789,87
962	Jose eduardo simao	809.041,61	17.832,97	0,00	791.208,64
964	Banco do brasil	331.734,30	770,64	0,00	330.963,66
965	Santander	686.804,29	1.627,58	0,00	685.176,71
966	Itau	212.798,57	0,00	0,00	212.798,57
967	Bradesco	13.353.167,97	0,00	0,00	13.353.167,97
225	PATRIMÔNIO LÍQUIDO	(39.196.309,31)	0,00	0,00	(39.196.309,31)
226	CAPITAL	20.468.345,00	0,00	0,00	20.468.345,00
227	CAPITAL SOCIAL	20.468.345,00	0,00	0,00	20.468.345,00
228	Capital Social Subscrito	20.468.345,00	0,00	0,00	20.468.345,00
248	LUCROS OU PREJUÍZOS ACUMULADOS	(59.664.654,31)	0,00	0,00	(59.664.654,31)
249	LUCROS OU PREJUÍZOS ACUMULADOS	(59.664.654,31)	0,00	0,00	(59.664.654,31)
250	Lucros Acumulados	3.991.002,49	0,00	0,00	3.991.002,49
251	Prejuízos Acumulados	(63.655.656,80)	0,00	0,00	(63.655.656,80)

**Balancete de 01/09/2022 a 30/09/2022**

Página: 3

Empresa: 257 - SJ EDUARDO LTDA EM RECUPERAÇÃO JUDICIAL

Itajaí/SC - CNPJ:10.242.889/0001-77

Conta	Nome da conta contábil	Saldo anterior	Débito	Crédito	Saldo atual
335	CUSTOS E DESPESAS	203.956,30	12.856,82	0,00	216.813,12
453	DESPESAS OPERACIONAIS	203.956,30	12.856,82	0,00	216.813,12
454	DESPESAS ADMINISTRATIVAS	202.826,15	12.656,10	0,00	215.482,25
472	DESPESAS GERAIS	202.826,15	12.656,10	0,00	215.482,25
486	Assistencia Medica/Farmaceutica	6.481,59	0,00	0,00	6.481,59
623	Plano De Saude	31.871,68	6.481,59	0,00	38.353,27
637	Alvara/Iptu	330,24	0,00	0,00	330,24
639	Taxas/Emoluentes	12.580,44	0,00	0,00	12.580,44
553	Serviços de Terceiros - Pessoa Jurídica	137.158,20	674,51	0,00	137.832,71
447	Serviço de terceiros	0,00	5.500,00	0,00	5.500,00
703	Material de uso consumo	154,00	0,00	0,00	154,00
829	Acoes judicial	14.250,00	0,00	0,00	14.250,00
558	DESPESAS OPERACIONAIS FINANCEIRAS	1.105,68	188,79	0,00	1.294,47
562	DESPESAS FINANCEIRAS	1.105,68	188,79	0,00	1.294,47
563	Juros	87,79	128,79	0,00	216,58
565	Despesas Bancárias	1.017,89	60,00	0,00	1.077,89
569	DESPESAS OPERACIONAIS TRIBUTÁRIAS	24,47	11,93	0,00	36,40
570	IMPOSTOS	24,47	11,93	0,00	36,40
571	IOF	24,47	11,93	0,00	36,40

**Resumo**

ATIVO	13.889.490,42	PASSIVO	14.106.303,54
CUSTOS E DESPESAS	216.813,12		
Total de débitos	176.764,97	Total de créditos	176.764,97

Diferença entre débito e crédito 0,00

Prejuízo do período 216.813,12

JS ORGANIZACAO CONTABIL LTDA  
SILVIO CUSTODIO  
TEC.CONTABIL  
CPF: 666.573.779-91  
CRC: 1.SC-015884/O-8

JOSE EDUARDO SIMÃO  
Administrador(a)  
CPF: 523.684.598-04

# Evento 111

**Evento:**

PETICAO

**Data:**

26/06/2023 14:11:30

**Usuário:**

SC009022 - GILSON AMILTON SGROTT - ADVOGADO

**Processo:**

0304258-08.2018.8.24.0033/SC

**Sequência Evento:**

111



**OAB/SC 9022**  
Centro Empresarial João Dionísio Vechi  
Rua Felipe Schmidt, 31 - 3º Andar/Sala 302 - Centro  
CEP 88.350-075 - Brusque/SC - Fone/FAX: 47 3044-  
7005  
contato@gilsonsgrott.com.br - www.gilsonsgrott.com.br

**EXCELENTÍSSIMA SENHORA JUIZA DE DIREITO DA 4ª VARA CÍVEL DA  
COMARCA DE ITAJAÍ – SANTA CATARINA.**

**Prestação de contas nº: 0304258-08.2018.8.24.0033  
AMPEX Brasil Empreendimentos Comerciais e Participações Ltda**

**GILSON AMILTON SGROTT,**  
advogado, OAB/SC sob nº 9022, , na condição de **ADMINISTRADOR  
JUDICIAL**, devidamente nomeado junto aos Autos da Recuperação  
Judicial de AMPEX, vem com o devido acato perante Vossa Excelência,  
em atendimento ao Art. 22, inciso II, letra "c" da Lei e Falências e  
Recuperação de Empresas – LFR, apresentar o

**RELATÓRIO DO ADMINISTRADOR JUDICIAL**  
**RELATIVO AS ATIVIDADES DO DEVEDOR E CUMPRIMENTO DO PLANO**  
**DE OUTUBRO A DEZEMBRO DE 2022**

**1. Da Recuperação**

A Recuperação Judicial teve seu  
pedido apresentado em 13 de janeiro de 2014, e seu Plano de  
Recuperação foi aprovado no dia 13 de outubro de 2015.

## **2. Do cumprimento do Plano**

Na forma do Plano de Recuperação, os pagamentos foram iniciados em junho de 2017 e se mantiveram até abril de 2020, quanto foram suspensos até outubro do mesmo ano em decorrência da pandemia por COVID19, porém, a Recuperanda demonstrou dificuldades de retornar aos pagamentos e solicitou a continuidade da suspensão desses pagamento e a possibilidade de apresentar plano modificativo a sem aprovado em AGC.

**Assim, desde abril de 2020 não são efetuados pagamentos.**

A fim de evitar despesas excessivas com os depósitos mensais diretamente aos credores (conforme aprovado no plano), a recuperanda foi autorizada a depositar em juízo os valores e apresentar, e a cada 12 meses esses valores seriam agrupados e pagos mediante expedição de alvará (salvo credor que se manifeste contra essa forma de pagamento).

Informa que dentro do período houve a realização da assembleia geral de credores, o qual, obteve como resultado a NÃO APROVADO O PLANO MODIFICATIVO.

Dessa forma, o plano anteriormente aprovado continua em vigência, o qual deverá ser honrado.

## **3. Da atividade da Recuperanda**

Desde o pedido de Recuperação a empresa sempre manteve atividade constante, com a importação de produtos de pescado em conserva, e distribuição a mercados, supermercados, restaurantes, etc.



Entretanto, devido a situação que se instalou no ano de 2019, a empresa reduziu suas compras e vendas de produtos passando a ceder sua marca e receber ganhos decorrentes de Royalties, além de assessoria na área de venda de pescado enlatados e aluguel do apartamento em São Paulo de propriedade da Recuperanda.

Foi realizado a venda do apartamento em São Paulo, sendo que já havia sido autorizado no Plano de Recuperação Judicial.

Da mesma forma, a Recuperanda visando aumentar sua capacidade de vendas, realizou alteração contratual, para alterar sua razão social, alterando para SJ EDUARDO LTDA EM RECUPERACAO JUDICIAL.

Desde o início da pandemia, a empresa sobrevive basicamente dos aluguéis.

Atualmente a atividade permanece sediada em São Paulo, capital, existindo apenas nesse Estado a entrada dos produtos através dos portos.

Os balanços em anexo demonstram a situação da mesma economicamente.

#### **DO PEDIDO**

Ante o exposto, vem com o devido acato perante V.Exa. requerer:

a) o recebimento do relatório de atividades da Recuperanda e cumprimento do Plano, desde OUTUBRO A DEZEMBRO de 2022.

Nestes Termos,

É o Relatório.

Itajaí-SC, 26 de junho de 2023.

**GILSON AMILTON SGROTT**  
**ADVOGADO – OAB/SC. 9022**

**Balancete de 01/10/2022 a 31/10/2022**

Empresa: 265 - CANTO VERMELHO LTDA

Página: 1

Itajaí/SC - CNPJ:15.824.770/0001-26

Conta	Nome da conta contábil	Saldo anterior	Débito	Crédito	Saldo atual
1	ATIVO	6.568.652,24	547.147,66	89.633,43	7.026.166,47
2	ATIVO CIRCULANTE	4.275.150,47	459.566,24	89.616,19	4.645.100,52
3	DISPONIBILIDADES	4.275.150,47	459.566,24	89.616,19	4.645.100,52
6	BANCOS CONTA MOVIMENTO	(411,55)	89.937,99	89.519,29	7,15
9	Bradesco S/A	(411,55)	89.937,99	89.519,29	7,15
11	APLICAÇÕES DE LIQUIDEZ IMEDIATA - FAF	4.275.562,02	369.628,25	96,90	4.645.093,37
645	Banco bradesco	17.987,23	78,25	96,90	17.968,58
675	Banco Bradesco inv.	4.257.574,79	369.550,00	0,00	4.627.124,79
78	ATIVO NÃO CIRCULANTE	2.293.501,77	87.581,42	17,24	2.381.065,95
79	ATIVO REALIZÁVEL A LONGO PRAZO	2.292.059,55	87.581,42	0,00	2.379.640,97
80	TÍTULOS A RECEBER E ENCARGOS DE TERC.	2.292.059,55	87.581,42	0,00	2.379.640,97
977	Ampex Brasil Emp.	690.749,44	48.981,42	0,00	739.730,86
979	Jose Eduardo Simao	1.601.310,11	38.600,00	0,00	1.639.910,11
96	IMOBILIZADO	1.442,22	0,00	17,24	1.424,98
97	BENS E DIREITOS EM USO	2.069,10	0,00	0,00	2.069,10
103	Computadores e periféricos	2.069,10	0,00	0,00	2.069,10
115	(-) DEPRECIACÃO ACUMULADA	(626,88)	0,00	17,24	(644,12)
121	(-) Computadores Periféricos	(626,88)	0,00	17,24	(644,12)

Conta	Nome da conta contábil	Saldo anterior	Débito	Crédito	Saldo atual
144	PASSIVO	6.589.286,21	1.377,32	459.390,00	7.047.298,89
145	PASSIVO CIRCULANTE	24.610,66	1.377,32	0,00	23.233,34
146	FORNECEDORES	2.221,03	1.377,32	0,00	843,71
149	FORNECEDORES	2.221,03	1.377,32	0,00	843,71
785	Fornecedor Dvs	2.221,03	1.377,32	0,00	843,71
182	OBRIGAÇÕES TRIBUTÁRIAS	22.389,63	0,00	0,00	22.389,63
189	IMPOSTOS E CONTRIBUIÇÕES SOBRE O LUCRO	22.389,63	0,00	0,00	22.389,63
190	IRPJ a Pagar	14.019,91	0,00	0,00	14.019,91
192	Contribuição Social s/Lucro Presumido a Pagar	8.369,72	0,00	0,00	8.369,72
220	PASSIVO NÃO CIRCULANTE	5.062.496,79	0,00	459.390,00	5.521.886,79
221	EXIGIVEL A LONGO PRAZO	5.062.496,79	0,00	459.390,00	5.521.886,79
690	OBRIGAÇÕES A LONGO PRAZO	5.062.496,79	0,00	459.390,00	5.521.886,79
996	Operações De Mutuo	5.062.496,79	0,00	459.390,00	5.521.886,79
225	PATRIMÔNIO LÍQUIDO	1.502.178,76	0,00	0,00	1.502.178,76
226	CAPITAL	1.642.332,76	0,00	0,00	1.642.332,76
227	CAPITAL SOCIAL	1.642.332,76	0,00	0,00	1.642.332,76
679	Aportes	1.641.332,76	0,00	0,00	1.641.332,76
685	Capital Social	1.000,00	0,00	0,00	1.000,00
248	LUCROS OU PREJUÍZOS ACUMULADOS	(140.154,00)	0,00	0,00	(140.154,00)
249	LUCROS OU PREJUÍZOS ACUMULADOS	(140.154,00)	0,00	0,00	(140.154,00)
250	Lucros Acumulados	(140.154,00)	0,00	0,00	(140.154,00)

**Balancete de 01/10/2022 a 31/10/2022**

Empresa: 265 - CANTO VERMELHO LTDA

Itajaí/SC - CNPJ:15.824.770/0001-26

Conta	Nome da conta contábil	Saldo anterior	Débito	Crédito	Saldo atual
259	RECEITAS	40,61	0,00	1,09	41,70
260	RECEITAS OPERACIONAIS	40,61	0,00	1,09	41,70
286	RECEITAS FINANCEIRAS	40,61	0,00	1,09	41,70
290	GANHOS COM APLICAÇÕES FINANCEIRAS	40,61	0,00	1,09	41,70
291	Rendimentos de aplicação	40,61	0,00	1,09	41,70

Conta	Nome da conta contábil	Saldo anterior	Débito	Crédito	Saldo atual
335	CUSTOS E DESPESAS	20.674,58	499,54	0,00	21.174,12
453	DESPESAS OPERACIONAIS	20.674,58	499,54	0,00	21.174,12
454	DESPESAS ADMINISTRATIVAS	18.744,54	17,24	0,00	18.761,78
472	DESPESAS GERAIS	18.744,54	17,24	0,00	18.761,78
481	Manutenção e conservação	412,00	0,00	0,00	412,00
483	Depreciações e Amortizações	155,16	17,24	0,00	172,40
633	Honorários	2.754,64	0,00	0,00	2.754,64
637	Alvara/lptu	412,80	0,00	0,00	412,80
639	Taxas/Emoluentes	353,04	0,00	0,00	353,04
553	Serviços de Terceiros - Pessoa Jurídica	13.495,88	0,00	0,00	13.495,88
447	Serviço de terceiros	1.161,02	0,00	0,00	1.161,02
558	DESPESAS OPERACIONAIS FINANCEIRAS	1.682,86	463,32	0,00	2.146,18
562	DESPESAS FINANCEIRAS	1.682,86	463,32	0,00	2.146,18
563	Juros	81,19	182,47	0,00	263,66
565	Despesas Bancárias	1.601,67	280,85	0,00	1.882,52
569	DESPESAS OPERACIONAIS TRIBUTÁRIAS	247,18	18,98	0,00	266,16
570	IMPOSTOS	247,18	18,98	0,00	266,16
571	IOF	247,18	18,98	0,00	266,16

Resumo

ATIVO	7.026.166,47	PASSIVO	7.047.298,89
CUSTOS E DESPESAS	21.174,12	RECEITAS	41,70

Total de débitos	549.024,52	Total de créditos	549.024,52
------------------	------------	-------------------	------------

Diferença entre débito e crédito 0,00

Prejuízo do período 21.132,42

JS ORGANIZACAO CONTABIL LTDA  
SILVIO CUSTODIO  
TEC.CONTABIL  
CPF: 666.573.779-91  
CRC: 1.SC-015884/O-8

JOSE EDUARDO SIMÃO  
Sócio(a) - Administrador(a)  
CPF: 523.684.598-04



**Balancete de 01/11/2022 a 30/11/2022**

Página: 1

Empresa: 257 - SJ EDUARDO LTDA EM RECUPERAÇÃO JUDICIAL

Itajaí/SC - CNPJ:10.242.889/0001-77

Conta	Nome da conta contábil	Saldo anterior	Débito	Crédito	Saldo atual
1	ATIVO	13.889.908,70	134.117,41	134.115,21	13.889.910,90
2	ATIVO CIRCULANTE	2.972.146,65	130,00	121,65	2.972.155,00
3	DISPONIBILIDADES	126.041,02	130,00	121,65	126.049,37
6	BANCOS CONTA MOVIMENTO	126.041,02	130,00	121,65	126.049,37
9	Bradesco S/A	0,00	130,00	121,65	8,35
872	Banco citi (Bloq.judicial)	78.097,28	0,00	0,00	78.097,28
873	Banco Bradesco 2413-9 (Bloq.judicial)	47.276,03	0,00	0,00	47.276,03
874	Banco Daycoval (Bloq.judicial)	368,73	0,00	0,00	368,73
875	Banco Bradesco 153000-3 (Bloq.judicial)	298,98	0,00	0,00	298,98
14	DIREITOS REALIZÁVEIS A CURTO PRAZO	2.846.105,63	0,00	0,00	2.846.105,63
15	CLIENTES NACIONAIS	497.711,57	0,00	0,00	497.711,57
16	Clientes nacionais	497.711,57	0,00	0,00	497.711,57
32	ADIANTAMENTOS	1.095.550,97	0,00	0,00	1.095.550,97
37	Adiantamento a fornecedores	366.482,41	0,00	0,00	366.482,41
646	Adiantamentos	729.068,56	0,00	0,00	729.068,56
40	TRIBUTOS E CONTRIBUIÇÕES A COMPENSAR	518.432,66	0,00	0,00	518.432,66
41	ICMS a Recuperar	401.304,70	0,00	0,00	401.304,70
43	IRRF a Recuperar	20.612,27	0,00	0,00	20.612,27
46	PIS a Recuperar	26.351,74	0,00	0,00	26.351,74
47	COFINS a Recuperar	47.016,01	0,00	0,00	47.016,01
49	INSS a Recuperar	1.279,48	0,00	0,00	1.279,48
902	ICMS Rec.(Pernambuco)	21.868,46	0,00	0,00	21.868,46
52	EMPRÉSTIMOS	734.410,43	0,00	0,00	734.410,43
53	Instituição financeira	734.410,43	0,00	0,00	734.410,43
78	ATIVO NÃO CIRCULANTE	10.917.762,05	133.987,41	133.993,56	10.917.755,90
79	ATIVO REALIZÁVEL A LONGO PRAZO	10.899.260,69	133.987,41	133.993,56	10.899.254,54
80	TÍTULOS A RECEBER E ENCARGOS DE TERC.	6.702.333,79	0,00	0,00	6.702.333,79
763	Caução	6.702.333,79	0,00	0,00	6.702.333,79
82	DEPÓSITOS JUDICIAIS	6.979,55	0,00	0,00	6.979,55
738	Deposito judicial	6.979,55	0,00	0,00	6.979,55
85	CLIENTES LONGO PRAZO	576.047,62	0,00	0,00	576.047,62
87	Clientes longo prazo	576.047,62	0,00	0,00	576.047,62
91	TÍTULOS DE CAPITALIZAÇÃO	3.613.899,73	133.987,41	133.993,56	3.613.893,58
921	C/Correntes	3.613.899,73	133.987,41	133.993,56	3.613.893,58
93	INVESTIMENTOS	18.501,36	0,00	0,00	18.501,36
94	INVESTIMENTOS EM COLIG.E CONTROLADAS	18.501,36	0,00	0,00	18.501,36
924	Consortio-matriz	18.501,36	0,00	0,00	18.501,36
96	IMOBILIZADO	0,00	0,00	0,00	0,00
97	BENS E DIREITOS EM USO	223.564,55	0,00	0,00	223.564,55
102	Veículos	223.564,55	0,00	0,00	223.564,55
115	(-) DEPRECIÇÃO ACUMULADA	(223.564,55)	0,00	0,00	(223.564,55)
120	(-) Veículos	(223.564,55)	0,00	0,00	(223.564,55)

Conta	Nome da conta contábil	Saldo anterior	Débito	Crédito	Saldo atual
144	PASSIVO	14.113.937,92	161.368,28	180.661,92	14.133.231,56
145	PASSIVO CIRCULANTE	13.545.851,43	87.147,56	180.661,92	13.639.365,79
146	FORNECEDORES	4.265.479,81	4.801,54	4.361,02	4.265.039,29
149	FORNECEDORES	4.265.479,81	4.801,54	4.361,02	4.265.039,29
785	Fornecedor Dvs	4.265.479,81	4.801,54	4.361,02	4.265.039,29
151	EMPRÉSTIMOS E FINANCIAMENTOS	1.535.218,35	82.318,24	176.287,41	1.629.187,52
156	EMPRÉSTIMOS DE PESSOAS LIGADAS	1.535.218,35	82.318,24	176.287,41	1.629.187,52
877	C/C Socios	1.535.218,35	3.018,24	96.987,41	1.629.187,52
932	Jose Eduardo simao CP (Rj)	0,00	79.300,00	79.300,00	0,00
158	OBRIGAÇÕES TRABALHISTAS	287.611,30	0,00	0,00	287.611,30
170	ENCARGOS SOCIAIS A PAGAR	287.611,30	0,00	0,00	287.611,30
171	INSS a pagar	287.488,63	0,00	0,00	287.488,63
173	Contribuições Sindicais a Pagar	122,67	0,00	0,00	122,67
182	OBRIGAÇÕES TRIBUTÁRIAS	6.882.282,91	27,78	13,49	6.882.268,62
183	IMPOSTOS RETIDOS A RECOLHER	80.211,72	27,78	13,49	80.197,43
184	IRRF a Recolher - Pessoa Física	8.287,44	0,00	0,00	8.287,44
185	IRRF a Recolher - Pessoa Jurídica	2.717,02	0,00	0,00	2.717,02
186	ISS Retido a Recolher	28.871,59	27,78	0,00	28.843,81
187	IRRF a Recolher - Contribuintes	348,93	0,00	13,49	362,42
655	Pis/Cofins/Cs	4.556,46	0,00	0,00	4.556,46
673	INSS RETIDO A RECOLHER	35.430,28	0,00	0,00	35.430,28
194	IMPOSTOS E CONTRIBUIÇÕES S/RECEITAS	6.802.071,19	0,00	0,00	6.802.071,19
196	COFINS a Pagar	354.358,37	0,00	0,00	354.358,37
197	PIS a Pagar	76.506,56	0,00	0,00	76.506,56
910	Icms st PE	144.070,72	0,00	0,00	144.070,72
912	Icms importação (AM)	62.382,07	0,00	0,00	62.382,07
913	ST a recolher (SP)	5.852.531,73	0,00	0,00	5.852.531,73
915	ST a recolher (MG)	110.957,22	0,00	0,00	110.957,22
916	ST a recolher (PR)	57.777,43	0,00	0,00	57.777,43
918	ST a recolher (RS)	96.340,86	0,00	0,00	96.340,86
919	ST a recolher (SC)	5.909,97	0,00	0,00	5.909,97
922	ICMS diferencial de aliquota	28.401,23	0,00	0,00	28.401,23
923	ST a recolher (RJ)	12.835,03	0,00	0,00	12.835,03
204	CONTAS A RECEBER/PAGAR	575.259,06	0,00	0,00	575.259,06
210	DEMAIS CONTAS A PAGAR	437.676,53	0,00	0,00	437.676,53
213	Aluguel a Pagar	531,08	0,00	0,00	531,08
735	Parcelamento	425.653,88	0,00	0,00	425.653,88
968	Juros parc.	11.491,57	0,00	0,00	11.491,57
214	OBRIGAÇÕES COM TERCEIROS	137.582,53	0,00	0,00	137.582,53
215	Adiantamento de Clientes	137.582,53	0,00	0,00	137.582,53
220	PASSIVO NÃO CIRCULANTE	39.764.395,80	74.220,72	0,00	39.690.175,08
221	EXIGIVEL A LONGO PRAZO	39.764.395,80	74.220,72	0,00	39.690.175,08
222	OBRIGAÇÕES A LONGO PRAZO	1.219.971,83	0,00	0,00	1.219.971,83
948	Fornecedores em rec.judicial	1.219.971,83	0,00	0,00	1.219.971,83
690	OBRIGAÇÕES A LONGO PRAZO	38.544.423,97	74.220,72	0,00	38.470.203,25
859	Adiantamentos	180,72	0,00	0,00	180,72
927	Parcelamento icms st MG	289.127,10	0,00	0,00	289.127,10
950	Valle Miranda usd	2.586.350,00	0,00	0,00	2.586.350,00
951	Parcelamento st SP	7.113.424,18	0,00	0,00	7.113.424,18
952	Juros parcelamento	56.272,31	600,11	0,00	55.672,20
956	Bic banco 141065805	481.621,13	1.136,49	0,00	480.484,64
957	Banco fibra contrato	901.152,05	2.127,54	0,00	899.024,51
958	Banco safra	706.709,28	1.646,77	0,00	705.062,51
959	Banco ABC	431.340,03	1.018,36	0,00	430.321,67
960	Bradesco if 2013	10.093.457,81	21.668,84	0,00	10.071.788,97
961	Banco Sofisa	552.463,56	1.325,90	0,00	551.137,66
962	Jose eduardo simao	752.616,33	42.300,00	0,00	710.316,33
964	Banco do brasil	330.193,27	770,16	0,00	329.423,11
965	Santander	683.549,66	1.626,55	0,00	681.923,11
966	Itau	212.798,57	0,00	0,00	212.798,57
967	Bradesco	13.353.167,97	0,00	0,00	13.353.167,97
225	PATRIMÔNIO LÍQUIDO	(39.196.309,31)	0,00	0,00	(39.196.309,31)
226	CAPITAL	20.468.345,00	0,00	0,00	20.468.345,00
227	CAPITAL SOCIAL	20.468.345,00	0,00	0,00	20.468.345,00
228	Capital Social Subscrito	20.468.345,00	0,00	0,00	20.468.345,00
248	LUCROS OU PREJUÍZOS ACUMULADOS	(59.664.654,31)	0,00	0,00	(59.664.654,31)
249	LUCROS OU PREJUÍZOS ACUMULADOS	(59.664.654,31)	0,00	0,00	(59.664.654,31)
250	Lucros Acumulados	3.991.002,49	0,00	0,00	3.991.002,49
251	Prejuízos Acumulados	(63.655.656,80)	0,00	0,00	(63.655.656,80)

**Balancete de 01/11/2022 a 30/11/2022**

Página: 3

Empresa: 257 - SJ EDUARDO LTDA EM RECUPERAÇÃO JUDICIAL

Itajaí/SC - CNPJ:10.242.889/0001-77

Conta	Nome da conta contábil	Saldo anterior	Débito	Crédito	Saldo atual
335	CUSTOS E DESPESAS	224.029,22	19.291,44	0,00	243.320,66
453	DESPESAS OPERACIONAIS	224.029,22	19.291,44	0,00	243.320,66
454	DESPESAS ADMINISTRATIVAS	222.638,35	19.169,79	0,00	241.808,14
472	DESPESAS GERAIS	222.638,35	19.169,79	0,00	241.808,14
486	Assistencia Medica/Farmaceutica	12.963,18	0,00	0,00	12.963,18
623	Plano De Saude	38.353,27	6.481,59	0,00	44.834,86
637	Alvara/Iptu	330,24	0,00	0,00	330,24
639	Taxas/Emoluentes	12.580,44	63,69	0,00	12.644,13
553	Serviços de Terceiros - Pessoa Jurídica	138.507,22	12.624,51	0,00	151.131,73
447	Serviço de terceiros	5.500,00	0,00	0,00	5.500,00
703	Material de uso consumo	154,00	0,00	0,00	154,00
829	Acoes judicial	14.250,00	0,00	0,00	14.250,00
558	DESPESAS OPERACIONAIS FINANCEIRAS	1.354,47	121,65	0,00	1.476,12
562	DESPESAS FINANCEIRAS	1.354,47	121,65	0,00	1.476,12
563	Juros	216,58	0,00	0,00	216,58
565	Despesas Bancárias	1.137,89	121,65	0,00	1.259,54
569	DESPESAS OPERACIONAIS TRIBUTÁRIAS	36,40	0,00	0,00	36,40
570	IMPOSTOS	36,40	0,00	0,00	36,40
571	IOF	36,40	0,00	0,00	36,40
<b>Resumo</b>					
ATIVO		13.889.910,90	PASSIVO		14.133.231,56
CUSTOS E DESPESAS		243.320,66			
Total de débitos		314.777,13	Total de créditos		314.777,13
	Diferença entre débito e crédito			0,00	
	Prejuízo do período			243.320,66	

JS ORGANIZACAO CONTABIL LTDA  
SILVIO CUSTODIO  
TEC.CONTABIL  
CPF: 666.573.779-91  
CRC: 1.SC-015884/O-8

JOSE EDUARDO SIMÃO  
Administrador(a)  
CPF: 523.684.598-04

**Balancete de 01/12/2022 a 31/12/2022**

Página: 1

Empresa: 257 - SJ EDUARDO LTDA EM RECUPERAÇÃO JUDICIAL

Itajaí/SC - CNPJ:10.242.889/0001-77

Conta	Nome da conta contábil	Saldo anterior	Débito	Crédito	Saldo atual
1	ATIVO	13.889.910,90	79.388,17	79.369,94	13.889.929,13
2	ATIVO CIRCULANTE	2.972.155,00	60,00	60,95	2.972.154,05
3	DISPONIBILIDADES	126.049,37	60,00	60,95	126.048,42
6	BANCOS CONTA MOVIMENTO	126.049,37	60,00	60,95	126.048,42
9	Bradesco S/A	8,35	60,00	60,95	7,40
872	Banco citi (Bloq.judicial)	78.097,28	0,00	0,00	78.097,28
873	Banco Bradesco 2413-9 (Bloq.judicial)	47.276,03	0,00	0,00	47.276,03
874	Banco Daycoval (Bloq.judicial)	368,73	0,00	0,00	368,73
875	Banco Bradesco 153000-3 (Bloq.judicial)	298,98	0,00	0,00	298,98
14	DIREITOS REALIZÁVEIS A CURTO PRAZO	2.846.105,63	0,00	0,00	2.846.105,63
15	CLIENTES NACIONAIS	497.711,57	0,00	0,00	497.711,57
16	Clientes nacionais	497.711,57	0,00	0,00	497.711,57
32	ADIANTAMENTOS	1.095.550,97	0,00	0,00	1.095.550,97
37	Adiantamento a fornecedores	366.482,41	0,00	0,00	366.482,41
646	Adiantamentos	729.068,56	0,00	0,00	729.068,56
40	TRIBUTOS E CONTRIBUIÇÕES A COMPENSAR	518.432,66	0,00	0,00	518.432,66
41	ICMS a Recuperar	401.304,70	0,00	0,00	401.304,70
43	IRRF a Recuperar	20.612,27	0,00	0,00	20.612,27
46	PIS a Recuperar	26.351,74	0,00	0,00	26.351,74
47	COFINS a Recuperar	47.016,01	0,00	0,00	47.016,01
49	INSS a Recuperar	1.279,48	0,00	0,00	1.279,48
902	ICMS Rec.(Pernambuco)	21.868,46	0,00	0,00	21.868,46
52	EMPRÉSTIMOS	734.410,43	0,00	0,00	734.410,43
53	Instituição financeira	734.410,43	0,00	0,00	734.410,43
78	ATIVO NÃO CIRCULANTE	10.917.755,90	79.328,17	79.308,99	10.917.775,08
79	ATIVO REALIZÁVEL A LONGO PRAZO	10.899.254,54	79.328,17	79.308,99	10.899.273,72
80	TÍTULOS A RECEBER E ENCARGOS DE TERC.	6.702.333,79	0,00	0,00	6.702.333,79
763	Caução	6.702.333,79	0,00	0,00	6.702.333,79
82	DEPÓSITOS JUDICIAIS	6.979,55	0,00	0,00	6.979,55
738	Deposito judicial	6.979,55	0,00	0,00	6.979,55
85	CLIENTES LONGO PRAZO	576.047,62	0,00	0,00	576.047,62
87	Clientes longo prazo	576.047,62	0,00	0,00	576.047,62
91	TÍTULOS DE CAPITALIZAÇÃO	3.613.893,58	79.328,17	79.308,99	3.613.912,76
921	C/Correntes	3.613.893,58	79.328,17	79.308,99	3.613.912,76
93	INVESTIMENTOS	18.501,36	0,00	0,00	18.501,36
94	INVESTIMENTOS EM COLIG.E CONTROLADAS	18.501,36	0,00	0,00	18.501,36
924	Consortio-matriz	18.501,36	0,00	0,00	18.501,36
96	IMOBILIZADO	0,00	0,00	0,00	0,00
97	BENS E DIREITOS EM USO	223.564,55	0,00	0,00	223.564,55
102	Veículos	223.564,55	0,00	0,00	223.564,55
115	(-) DEPRECIACÃO ACUMULADA	(223.564,55)	0,00	0,00	(223.564,55)
120	(-) Veículos	(223.564,55)	0,00	0,00	(223.564,55)

Conta	Nome da conta contábil	Saldo anterior	Débito	Crédito	Saldo atual
144	PASSIVO	14.133.231,56	122.164,14	137.695,32	14.148.762,74
145	PASSIVO CIRCULANTE	13.639.365,79	64.471,50	137.695,32	13.712.589,61
146	FORNECEDORES	4.265.039,29	1.011,02	661,02	4.264.689,29
149	FORNECEDORES	4.265.039,29	1.011,02	661,02	4.264.689,29
785	Fornecedor Dvs	4.265.039,29	1.011,02	661,02	4.264.689,29
151	EMPRÉSTIMOS E FINANCIAMENTOS	1.629.187,52	63.446,99	137.020,81	1.702.761,34
156	EMPRÉSTIMOS DE PESSOAS LIGADAS	1.629.187,52	63.446,99	137.020,81	1.702.761,34
877	C/C Socios	1.629.187,52	5.738,79	79.312,61	1.702.761,34
158	OBRIGAÇÕES TRABALHISTAS	287.611,30	0,00	0,00	287.611,30
170	ENCARGOS SOCIAIS A PAGAR	287.611,30	0,00	0,00	287.611,30
171	INSS a pagar	287.488,63	0,00	0,00	287.488,63
173	Contribuições Sindicais a Pagar	122,67	0,00	0,00	122,67
182	OBRIGAÇÕES TRIBUTÁRIAS	6.882.268,62	13,49	13,49	6.882.268,62
183	IMPOSTOS RETIDOS A RECOLHER	80.197,43	13,49	13,49	80.197,43
184	IRRF a Recolher - Pessoa Física	8.287,44	0,00	0,00	8.287,44
185	IRRF a Recolher - Pessoa Jurídica	2.717,02	0,00	0,00	2.717,02
186	ISS Retido a Recolher	28.843,81	0,00	13,49	28.857,30
187	IRRF a Recolher - Contribuintes	362,42	13,49	0,00	348,93
655	Pis/Cofins/Cs	4.556,46	0,00	0,00	4.556,46
673	INSS RETIDO A RECOLHER	35.430,28	0,00	0,00	35.430,28
194	IMPOSTOS E CONTRIBUIÇÕES S/RECEITAS	6.802.071,19	0,00	0,00	6.802.071,19
196	COFINS a Pagar	354.358,37	0,00	0,00	354.358,37
197	PIS a Pagar	76.506,56	0,00	0,00	76.506,56
910	Icms st PE	144.070,72	0,00	0,00	144.070,72
912	Icms importação (AM)	62.382,07	0,00	0,00	62.382,07
913	ST a recolher (SP)	5.852.531,73	0,00	0,00	5.852.531,73
915	ST a recolher (MG)	110.957,22	0,00	0,00	110.957,22
916	ST a recolher (PR)	57.777,43	0,00	0,00	57.777,43
918	ST a recolher (RS)	96.340,86	0,00	0,00	96.340,86
919	ST a recolher (SC)	5.909,97	0,00	0,00	5.909,97
922	ICMS diferencial de aliquota	28.401,23	0,00	0,00	28.401,23
923	ST a recolher (RJ)	12.835,03	0,00	0,00	12.835,03
204	CONTAS A RECEBER/PAGAR	575.259,06	0,00	0,00	575.259,06
210	DEMAIS CONTAS A PAGAR	437.676,53	0,00	0,00	437.676,53
213	Aluguel a Pagar	531,08	0,00	0,00	531,08
735	Parcelamento	425.653,88	0,00	0,00	425.653,88
968	Juros parc.	11.491,57	0,00	0,00	11.491,57
214	OBRIGAÇÕES COM TERCEIROS	137.582,53	0,00	0,00	137.582,53
215	Adiantamento de Clientes	137.582,53	0,00	0,00	137.582,53
220	PASSIVO NÃO CIRCULANTE	39.690.175,08	57.692,64	0,00	39.632.482,44
221	EXIGIVEL A LONGO PRAZO	39.690.175,08	57.692,64	0,00	39.632.482,44
222	OBRIGAÇÕES A LONGO PRAZO	1.219.971,83	0,00	0,00	1.219.971,83
948	Fornecedores em rec.judicial	1.219.971,83	0,00	0,00	1.219.971,83
690	OBRIGAÇÕES A LONGO PRAZO	38.470.203,25	57.692,64	0,00	38.412.510,61
859	Adiantamentos	180,72	0,00	0,00	180,72
927	Parcelamento icms st MG	289.127,10	0,00	0,00	289.127,10
950	Valle Miranda usd	2.586.350,00	0,00	0,00	2.586.350,00
951	Parcelamento st SP	7.113.424,18	0,00	0,00	7.113.424,18
952	Juros parcelamento	55.672,20	0,00	0,00	55.672,20
956	Bic banco 141065805	480.484,64	0,00	0,00	480.484,64
957	Banco fibra contrato	899.024,51	0,00	0,00	899.024,51
958	Banco safra	705.062,51	0,00	0,00	705.062,51
959	Banco ABC	430.321,67	0,00	0,00	430.321,67
960	Bradesco if 2013	10.071.788,97	0,00	0,00	10.071.788,97
961	Banco Sofisa	551.137,66	0,00	0,00	551.137,66
962	Jose eduardo simao	710.316,33	57.692,64	0,00	652.623,69
964	Banco do brasil	329.423,11	0,00	0,00	329.423,11
965	Santander	681.923,11	0,00	0,00	681.923,11
966	Itau	212.798,57	0,00	0,00	212.798,57
967	Bradesco	13.353.167,97	0,00	0,00	13.353.167,97
225	PATRIMÔNIO LÍQUIDO	(39.196.309,31)	0,00	0,00	(39.196.309,31)
226	CAPITAL	20.468.345,00	0,00	0,00	20.468.345,00
227	CAPITAL SOCIAL	20.468.345,00	0,00	0,00	20.468.345,00
228	Capital Social Subscrito	20.468.345,00	0,00	0,00	20.468.345,00
248	LUCROS OU PREJUÍZOS ACUMULADOS	(59.664.654,31)	0,00	0,00	(59.664.654,31)
249	LUCROS OU PREJUÍZOS ACUMULADOS	(59.664.654,31)	0,00	0,00	(59.664.654,31)
250	Lucros Acumulados	3.991.002,49	0,00	0,00	3.991.002,49
251	Prejuízos Acumulados	(63.655.656,80)	0,00	0,00	(63.655.656,80)



**Balancete de 01/12/2022 a 31/12/2022**

Empresa: 257 - SJ EDUARDO LTDA EM RECUPERAÇÃO JUDICIAL

Itajaí/SC - CNPJ:10.242.889/0001-77

Conta	Nome da conta contábil	Saldo anterior	Débito	Crédito	Saldo atual
335	CUSTOS E DESPESAS	243.320,66	15.512,95	0,00	258.833,61
453	DESPESAS OPERACIONAIS	243.320,66	15.512,95	0,00	258.833,61
454	DESPESAS ADMINISTRATIVAS	241.808,14	15.452,00	0,00	257.260,14
472	DESPESAS GERAIS	241.808,14	15.452,00	0,00	257.260,14
486	Assistencia Medica/Farmaceutica	12.963,18	0,00	0,00	12.963,18
623	Plano De Saude	44.834,86	6.481,59	0,00	51.316,45
637	Alvara/Iptu	330,24	0,00	0,00	330,24
639	Taxas/Emoluentes	12.644,13	45,90	0,00	12.690,03
553	Serviços de Terceiros - Pessoa Jurídica	151.131,73	8.924,51	0,00	160.056,24
447	Serviço de terceiros	5.500,00	0,00	0,00	5.500,00
703	Material de uso consumo	154,00	0,00	0,00	154,00
829	Acoes judicial	14.250,00	0,00	0,00	14.250,00
558	DESPESAS OPERACIONAIS FINANCEIRAS	1.476,12	60,95	0,00	1.537,07
562	DESPESAS FINANCEIRAS	1.476,12	60,95	0,00	1.537,07
563	Juros	216,58	0,00	0,00	216,58
565	Despesas Bancárias	1.259,54	60,95	0,00	1.320,49
569	DESPESAS OPERACIONAIS TRIBUTÁRIAS	36,40	0,00	0,00	36,40
570	IMPOSTOS	36,40	0,00	0,00	36,40
571	IOF	36,40	0,00	0,00	36,40

**Resumo**

ATIVO	13.889.929,13	PASSIVO	14.148.762,74
CUSTOS E DESPESAS	258.833,61		
Total de débitos	217.065,26	Total de créditos	217.065,26

Diferença entre débito e crédito 0,00

Prejuízo do período 258.833,61

JS ORGANIZACAO CONTABIL LTDA  
SILVIO CUSTODIO  
TEC.CONTABIL  
CPF: 666.573.779-91  
CRC: 1.SC-015884/O-8

JOSE EDUARDO SIMÃO  
Administrador(a)  
CPF: 523.684.598-04

**Balancete de 01/12/2022 a 31/12/2022**

Empresa: 265 - CANTO VERMELHO LTDA

Página: 1

Itajaí/SC - CNPJ:15.824.770/0001-26

Conta	Nome da conta contábil	Saldo anterior	Débito	Crédito	Saldo atual
1	ATIVO	6.948.793,18	156.246,17	248.554,40	6.856.484,95
2	ATIVO CIRCULANTE	4.533.779,05	79.328,17	248.537,16	4.364.570,06
3	DISPONIBILIDADES	4.533.779,05	79.328,17	248.537,16	4.364.570,06
6	BANCOS CONTA MOVIMENTO	1,00	79.328,17	79.308,99	20,18
9	Bradesco S/A	1,00	79.328,17	79.308,99	20,18
11	APLICAÇÕES DE LIQUIDEZ IMEDIATA - FAF	4.533.778,05	0,00	169.228,17	4.364.549,88
645	Banco bradesco	18.053,26	0,00	28,17	18.025,09
675	Banco Bradesco inv.	4.515.724,79	0,00	169.200,00	4.346.524,79
78	ATIVO NÃO CIRCULANTE	2.415.014,13	76.918,00	17,24	2.491.914,89
79	ATIVO REALIZÁVEL A LONGO PRAZO	2.413.606,39	76.918,00	0,00	2.490.524,39
80	TÍTULOS A RECEBER E ENCARGOS DE TERC.	2.413.606,39	76.918,00	0,00	2.490.524,39
977	Ampex Brasil Emp.	694.396,28	15.512,00	0,00	709.908,28
979	Jose Eduardo Simao	1.719.210,11	61.406,00	0,00	1.780.616,11
96	IMOBILIZADO	1.407,74	0,00	17,24	1.390,50
97	BENS E DIREITOS EM USO	2.069,10	0,00	0,00	2.069,10
103	Computadores e periféricos	2.069,10	0,00	0,00	2.069,10
115	(-) DEPRECIACÃO ACUMULADA	(661,36)	0,00	17,24	(678,60)
121	(-) Computadores Periféricos	(661,36)	0,00	17,24	(678,60)

Conta	Nome da conta contábil	Saldo anterior	Débito	Crédito	Saldo atual
144	PASSIVO	6.975.653,53	171.292,32	81.392,32	6.885.753,53
145	PASSIVO CIRCULANTE	25.987,98	2.092,32	2.092,32	25.987,98
146	FORNECEDORES	3.598,35	2.092,32	2.092,32	3.598,35
149	FORNECEDORES	3.598,35	2.092,32	2.092,32	3.598,35
785	Fornecedor Dvs	3.598,35	2.092,32	2.092,32	3.598,35
182	OBRIGAÇÕES TRIBUTÁRIAS	22.389,63	0,00	0,00	22.389,63
189	IMPOSTOS E CONTRIBUIÇÕES SOBRE O LUCRO	22.389,63	0,00	0,00	22.389,63
190	IRPJ a Pagar	14.019,91	0,00	0,00	14.019,91
192	Contribuição Social s/Lucro Presumido a Pagar	8.369,72	0,00	0,00	8.369,72
220	PASSIVO NÃO CIRCULANTE	5.447.486,79	169.200,00	79.300,00	5.357.586,79
221	EXIGIVEL A LONGO PRAZO	5.447.486,79	169.200,00	79.300,00	5.357.586,79
690	OBRIGAÇÕES A LONGO PRAZO	5.447.486,79	169.200,00	79.300,00	5.357.586,79
996	Operações De Mutuo	5.447.486,79	169.200,00	79.300,00	5.357.586,79
225	PATRIMÔNIO LÍQUIDO	1.502.178,76	0,00	0,00	1.502.178,76
226	CAPITAL	1.642.332,76	0,00	0,00	1.642.332,76
227	CAPITAL SOCIAL	1.642.332,76	0,00	0,00	1.642.332,76
679	Aportes	1.641.332,76	0,00	0,00	1.641.332,76
685	Capital Social	1.000,00	0,00	0,00	1.000,00
248	LUCROS OU PREJUÍZOS ACUMULADOS	(140.154,00)	0,00	0,00	(140.154,00)
249	LUCROS OU PREJUÍZOS ACUMULADOS	(140.154,00)	0,00	0,00	(140.154,00)
250	Lucros Acumulados	(140.154,00)	0,00	0,00	(140.154,00)

**Balancete de 01/12/2022 a 31/12/2022**

Empresa: 265 - CANTO VERMELHO LTDA

Itajaí/SC - CNPJ:15.824.770/0001-26

Conta	Nome da conta contábil	Saldo anterior	Débito	Crédito	Saldo atual
259	RECEITAS	131,50	0,00	0,00	131,50
260	RECEITAS OPERACIONAIS	131,50	0,00	0,00	131,50
286	RECEITAS FINANCEIRAS	131,50	0,00	0,00	131,50
290	GANHOS COM APLICAÇÕES FINANCEIRAS	131,50	0,00	0,00	131,50
291	Rendimentos de aplicação	131,50	0,00	0,00	131,50

Conta	Nome da conta contábil	Saldo anterior	Débito	Crédito	Saldo atual
335	CUSTOS E DESPESAS	26.991,85	2.408,23	0,00	29.400,08
453	DESPESAS OPERACIONAIS	26.991,85	2.408,23	0,00	29.400,08
454	DESPESAS ADMINISTRATIVAS	24.288,30	2.109,56	0,00	26.397,86
472	DESPESAS GERAIS	24.288,30	2.109,56	0,00	26.397,86
481	Manutenção e conservação	412,00	0,00	0,00	412,00
483	Depreciações e Amortizações	189,64	17,24	0,00	206,88
633	Honorários	5.509,28	1.377,32	0,00	6.886,60
637	Alvara/lptu	412,80	0,00	0,00	412,80
639	Taxas/Emoluentes	353,04	0,00	0,00	353,04
553	Serviços de Terceiros - Pessoa Jurídica	16.250,52	715,00	0,00	16.965,52
447	Serviço de terceiros	1.161,02	0,00	0,00	1.161,02
558	DESPESAS OPERACIONAIS FINANCEIRAS	2.412,43	236,45	0,00	2.648,88
562	DESPESAS FINANCEIRAS	2.412,43	236,45	0,00	2.648,88
563	Juros	373,56	0,00	0,00	373,56
565	Despesas Bancárias	2.038,87	236,45	0,00	2.275,32
569	DESPESAS OPERACIONAIS TRIBUTÁRIAS	291,12	62,22	0,00	353,34
570	IMPOSTOS	291,12	62,22	0,00	353,34
571	IOF	291,12	62,22	0,00	353,34

Resumo

ATIVO	6.856.484,95	PASSIVO	6.885.753,53
CUSTOS E DESPESAS	29.400,08	RECEITAS	131,50

Total de débitos	329.946,72	Total de créditos	329.946,72
------------------	------------	-------------------	------------

Diferença entre débito e crédito 0,00

Prejuízo do período 29.268,58

JS ORGANIZACAO CONTABIL LTDA  
SILVIO CUSTODIO  
TEC.CONTABIL  
CPF: 666.573.779-91  
CRC: 1.SC-015884/O-8

JOSE EDUARDO SIMÃO  
Sócio(a) - Administrador(a)  
CPF: 523.684.598-04



## **Evento 112**

**Evento:**

DECISAO\_INTERLOCUTORIA

**Data:**

05/07/2023 18:20:28

**Usuário:**

AVST4767 - ANA VERA SGANZERLA TRUCCOLO - MAGISTRADO

**Processo:**

0304258-08.2018.8.24.0033/SC

**Sequência Evento:**

112



**ESTADO DE SANTA CATARINA  
PODER JUDICIÁRIO  
4ª Vara Cível da Comarca de Itajaí**

Rua Uruguai, 222 - Bairro: Centro - CEP: 88302-900 - Fone: (47)3261-9388 - Email: itajai.civel4@tjsc.jus.br

**AÇÃO DE EXIGIR CONTAS Nº 0304258-08.2018.8.24.0033/SC**

**AUTOR:** GILSON AMILTON SGROTT

**DESPACHO/DECISÃO**

Nas petições de eventos 95, 99, 109-11, o Administrador Judicial informou que, desde abril de 2020, não são efetuados pagamentos.

Isso posto, intime-se o Administrador Judicial para, no prazo de 15 (quinze) dias, esclarecer se o plano está sendo cumprido ou descumprido.

---

Documento eletrônico assinado por **ANA VERA SGANZERLA TRUCCOLO, Juíza de Direito**, na forma do artigo 1º, inciso III, da Lei 11.419, de 19 de dezembro de 2006. A conferência da **autenticidade do documento** está disponível no endereço eletrônico [https://eproc1g.tjsc.jus.br/eproc/externo\\_controlador.php?acao=consulta\\_autenticidade\\_documentos](https://eproc1g.tjsc.jus.br/eproc/externo_controlador.php?acao=consulta_autenticidade_documentos), mediante o preenchimento do código verificador **310045484276v4** e do código CRC **0f7171a1**.

Informações adicionais da assinatura:  
Signatário (a): ANA VERA SGANZERLA TRUCCOLO  
Data e Hora: 5/7/2023, às 18:20:28

---

**0304258-08.2018.8.24.0033**

**310045484276 .V4**

## Evento 113

**Evento:**

EXPEDIDA\_CERTIFICADA\_A\_INTIMACAO\_ELETRONICA

**Data:**

05/07/2023 18:20:29

**Usuário:**

AVST4767 - ANA VERA SGANZERLA TRUCCOLO - MAGISTRADO

**Processo:**

0304258-08.2018.8.24.0033/SC

**Sequência Evento:**

113

**Autor:**

GILSON AMILTON SGROTT

**Prazo:**

15 Dias

**Status:**

FECHADO

**Data Inicial:**

18/07/2023 00:00:00

**Data Final:**

01/08/2023 23:59:59

**Procurador Citado/Intimado:**

GILSON AMILTON SGROTT

## **Evento 114**

**Evento:**

CONFIRMADA\_A\_INTIMACAO\_ELETRONICA\_\_\_REFER\_\_AO\_EVENTO\_\_113

**Data:**

15/07/2023 23:59:59

**Usuário:**

SECJE - SISTEMA DE PROCESSO ELETRÔNICO -

**Processo:**

0304258-08.2018.8.24.0033/SC

**Sequência Evento:**

114

## **Evento 115**

**Evento:**

PETICAO\_\_\_REFER\_\_\_AO\_EVENTO\_\_\_113

**Data:**

01/08/2023 17:45:18

**Usuário:**

SC009022 - GILSON AMILTON SGROTT - ADVOGADO

**Processo:**

0304258-08.2018.8.24.0033/SC

**Sequência Evento:**

115





**OAB/SC 9022**  
Centro Empresarial João Dionísio Vechi  
Rua Felipe Schmidt, 31 - 3º Andar/Sala 302 - Centro  
CEP 88.350-075 - Brusque/SC - Fone/FAX: 47 3044-7005  
gsgrott@terra.com.br - www.gilsonsgrott.com.br

**EXCELENTÍSSIMA SENHORA JUIZA DE DIREITO DA 4ª VARA CÍVEL DA COMARCA DE ITAJAÍ – SANTA CATARINA.**

**Prestação de contas nº: 0304258-08.2018.8.24.0033**

**AMPEX Brasil Empreendimentos Comerciais e Participações Ltda**

**GILSON AMILTON SGROTT**, advogado, OAB/SC sob nº 9022, , na condição de **ADMINISTRADOR JUDICIAL**, devidamente nomeado junto aos Autos da Recuperação Judicial de AMPEX, vem com o devido acato perante Vossa Excelência, em atendimento ao r. despacho de ev.112, manifestar-se nos seguintes termos:

Informa que a manifestação de ev.111 possui uma frase que equivocadamente se manteve quando da prestação de contas anterior (ev. 110) no qual se informava que desde abril de 2020 não eram realizados os pagamentos, porém, essa ausência de pagamento estava fundamentada em decisão judicial decorrente da dificuldade da empresa pela pandemia por COVID19.



**OAB/SC 9022**

Centro Empresarial João Dionísio Vechi  
Rua Felipe Schmidt, 31 - 3º Andar/Sala 302 - Centro  
CEP 88.350-075 - Brusque/SC - Fone/FAX: 47 3044-7005  
gsgrott@terra.com.br - www.gilsonsgrott.com.br

Quanto a continuidade da quitação dos credores em data posterior a decisão que agora mandou prosseguir com os pagamentos (junho/2022), observa-se junto ao próprio processo de recuperação judicial que houveram efetivamente os pagamentos, mas devido a ausência de envio dos comprovantes de quitação dos últimos meses não é possível estabelecer se foram pagos em sua integralidade – ainda que já se tenha solicitado a apresentação desses comprovantes – pois alguns bancos foram pagos diretamente.

Assim, em resposta ao questionamento do juízo, informa que houve sim pagamentos na forma do plano de recuperação judicial após a ordem de prosseguir com os pagamentos, porém, requerer prorrogação da apresentação de uma posição final quanto aos pagamentos, eis que se aguarda que a Recuperanda apresente os demais comprovantes de pagamento (especialmente bancos) que ainda estão ausentes dos comprovantes apresentados.

Nestes Termos,  
Pede deferimento.

Itajaí-SC, 1º de agosto de 2023.

**GILSON AMILTON SGROTT**  
**ADVOGADO – OAB/SC. 9022**  
**Administrador Judicial – AMPEX**

## **Evento 116**

**Evento:**

CONCLUSOS\_PARA\_DECISAO

**Data:**

03/08/2023 17:03:52

**Usuário:**

ANATRUPPEL - ANA CLAUDIA TRUPPEL FAGUNDES - SERVIDOR UNIDADE JUDICIAL AVANÇADO

**Processo:**

0304258-08.2018.8.24.0033/SC

**Sequência Evento:**

116

# Evento 117

**Evento:**

DESPACHO

**Data:**

28/08/2023 18:34:57

**Usuário:**

AVST4767 - ANA VERA SGANZERLA TRUCCOLO - MAGISTRADO

**Processo:**

0304258-08.2018.8.24.0033/SC

**Sequência Evento:**

117



**ESTADO DE SANTA CATARINA  
PODER JUDICIÁRIO  
4ª Vara Cível da Comarca de Itajaí**

Rua Uruguai, 222 - Bairro: Centro - CEP: 88302-900 - Fone: (47)3261-9388 - Email: itajai.civel4@tjsc.jus.br

**AÇÃO DE EXIGIR CONTAS Nº 0304258-08.2018.8.24.0033/SC**

**AUTOR:** GILSON AMILTON SGROTT

**DESPACHO/DECISÃO**

Intime-se o Administrador Judicial para prestar as contas dos últimos períodos, no prazo de 30 (trinta) dias.

---

Documento eletrônico assinado por **ANA VERA SGANZERLA TRUCCOLO, Juíza de Direito**, na forma do artigo 1º, inciso III, da Lei 11.419, de 19 de dezembro de 2006. A conferência da **autenticidade do documento** está disponível no endereço eletrônico [https://eproc1g.tjsc.jus.br/eproc/externo\\_controlador.php?acao=consulta\\_autenticidade\\_documentos](https://eproc1g.tjsc.jus.br/eproc/externo_controlador.php?acao=consulta_autenticidade_documentos), mediante o preenchimento do código verificador **310048010590v2** e do código CRC **912b838d**.

Informações adicionais da assinatura:

Signatário (a): ANA VERA SGANZERLA TRUCCOLO

Data e Hora: 28/8/2023, às 18:34:57

---

**0304258-08.2018.8.24.0033**

**310048010590 .V2**



## Evento 118

**Evento:**  
EXPEDIDA\_CERTIFICADA\_A\_INTIMACAO\_ELETRONICA\_\_\_DESPACHO\_DECISAO

**Data:**  
28/08/2023 18:34:59

**Usuário:**  
AVST4767 - ANA VERA SGANZERLA TRUCCOLO - MAGISTRADO

**Processo:**  
0304258-08.2018.8.24.0033/SC

**Sequência Evento:**  
118

**Autor:**  
GILSON AMILTON SGROTT

**Prazo:**  
30 Dias

**Status:**  
FECHADO

**Data Inicial:**  
11/09/2023 00:00:00

**Data Final:**  
17/10/2023 23:59:59

**Procurador Citado/Intimado:**  
GILSON AMILTON SGROTT

**Suspensões e Feriados:**  
SUSPENSÃO DE PRAZOS: 09/10/2023 a 11/10/2023  
SUSPENSÃO DE PRAZOS: 13/10/2023 a 15/10/2023  
Independência do Brasil: 07/09/2023  
Dia De Nossa Senhora Aparecida: 12/10/2023

## **Evento 119**

**Evento:**

CONFIRMADA\_A\_INTIMACAO\_ELETRONICA\_\_\_REFER\_\_AO\_EVENTO\_\_118

**Data:**

07/09/2023 23:59:59

**Usuário:**

SECJE - SISTEMA DE PROCESSO ELETRÔNICO -

**Processo:**

0304258-08.2018.8.24.0033/SC

**Sequência Evento:**

119

## Evento 120

**Evento:**

JUNTADA\_DE\_CERTIDAO\_\_\_SUSPENSAO\_DO\_PRAZO\_\_\_09\_10\_2023\_ATE\_11\_10\_2023\_\_\_MOTIVO\_\_\_

**Data:**

10/10/2023 12:24:28

**Usuário:**

RAIMUNDO - RODRIGO VALCELI RAIMUNDO - ADMINISTRADOR DO SISTEMA

**Processo:**

0304258-08.2018.8.24.0033/SC

**Sequência Evento:**

120

# Evento 121

**Evento:**

JUNTADA\_DE\_CERTIDAO\_\_\_SUSPENSAO\_DO\_PRAZO\_\_\_13\_10\_2023\_ATE\_15\_10\_2023\_\_\_MOTIVO\_\_\_

**Data:**

13/10/2023 06:12:47

**Usuário:**

RAIMUNDO - RODRIGO VALCELI RAIMUNDO - ADMINISTRADOR DO SISTEMA

**Processo:**

0304258-08.2018.8.24.0033/SC

**Sequência Evento:**

121

## **Evento 122**

**Evento:**

PETICAO\_\_\_REFER\_\_\_AO\_EVENTO\_\_\_118

**Data:**

17/10/2023 15:43:24

**Usuário:**

SC009022 - GILSON AMILTON SGROTT - ADVOGADO

**Processo:**

0304258-08.2018.8.24.0033/SC

**Sequência Evento:**

122





**OAB/SC 9022**  
Centro Empresarial João Dionísio Vechi  
Rua Felipe Schmidt, 31 - 3º Andar/Sala 302 - Centro  
CEP 88.350-075 - Brusque/SC - Fone/FAX: 47 3044-  
7005  
contato@gilsonsgrott.com.br - www.gilsonsgrott.com.br

**EXCELENTÍSSIMA SENHORA JUIZA DE DIREITO DA 4ª VARA CÍVEL DA  
COMARCA DE ITAJAÍ – SANTA CATARINA.**

**Prestação de contas nº: 0304258-08.2018.8.24.0033  
AMPEX Brasil Empreendimentos Comerciais e Participações Ltda**

**GILSON AMILTON SGROTT,**  
advogado, OAB/SC sob nº 9022, , na condição de **ADMINISTRADOR  
JUDICIAL**, devidamente nomeado junto aos Autos da Recuperação  
Judicial de AMPEX, vem com o devido acato perante Vossa Excelência,  
em atendimento ao Art. 22, inciso II, letra "c" da Lei e Falências e  
Recuperação de Empresas – LFR, apresentar o

**RELATÓRIO DO ADMINISTRADOR JUDICIAL**  
**RELATIVO AS ATIVIDADES DO DEVEDOR E CUMPRIMENTO DO PLANO**  
**DE JANEIRO A AGOSTO DE 2023**

## **1. Da Recuperação**

A Recuperação Judicial teve seu pedido apresentado em 13 de janeiro de 2014, e seu Plano de Recuperação foi aprovado no dia 13 de outubro de 2015.

## **2. Do cumprimento do Plano**

Na forma do Plano de Recuperação, os pagamentos foram iniciados em junho de 2017 e se mantiveram até abril de 2020, quanto foram suspensos até outubro do mesmo ano em decorrência da pandemia por COVID19, porém, a Recuperanda demonstrou dificuldades de retornar aos pagamentos e solicitou a continuidade da suspensão desses pagamentos e a possibilidade de apresentar plano modificativo.

A fim de evitar despesas excessivas com os depósitos mensais diretamente aos credores (conforme aprovado no plano), a recuperanda foi autorizada a depositar em juízo os valores e apresentar, e a cada 12 meses esses valores seriam agrupados e pagos mediante expedição de alvará (salvo credor que se manifeste contra essa forma de pagamento).

Informa que dentro do período houve a realização da assembleia geral de credores, o qual, obteve como resultado a NÃO APROVADO O PLANO MODIFICATIVO.

Dessa forma, o plano anteriormente aprovado continua em vigência, o qual deverá ser honrado.



**OAB/SC 9022**  
Centro Empresarial João Dionísio Vechi  
Rua Felipe Schmidt, 31 - 3º Andar/Sala 302 - Centro  
CEP 88.350-075 - Brusque/SC - Fone/FAX: 47 3044-  
7005  
contato@gilsonsgrott.com.br - www.gilsonsgrott.com.br

Corrigindo declarações anteriores (devido a falta de informações da Recuperanda) os pagamentos foram iniciados após a determinação do juízo, em junho de 2022, e prosseguiram até maio do presente ano.

Os pagamentos de junho a data atual estão sendo realizados pela Recuperanda, após a devida notificação, entretanto não foram apresentados para compor o presente relatório.

Dessa forma, aguarda a comprovação dos pagamentos para os próximos dias, complementando assim o presente relatório, sob pena de descumprimento do Plano,

### **3. Da atividade da Recuperanda**

Desde o pedido de Recuperação a empresa sempre manteve atividade constante, com a importação de produtos de pescado em conserva, e distribuição a mercados, supermercados, restaurantes, etc.

Entretanto, devido a situação que se instalou no ano de 2019, a empresa reduziu suas compras e vendas de produtos passando a ceder sua marca e receber ganhos decorrentes de Royalties, além de assessoria na área de venda de pescado enlatados.

Da mesma forma, a Recuperanda visando aumentar sua capacidade de vendas, realizou alteração



**OAB/SC 9022**  
Centro Empresarial João Dionísio Vechi  
Rua Felipe Schmidt, 31 - 3º Andar/Sala 302 - Centro  
CEP 88.350-075 - Brusque/SC - Fone/FAX: 47 3044-  
7005  
contato@gilsonsgrott.com.br - www.gilsonsgrott.com.br

contratual, para alterar sua razão social, alterando para SJ EDUARDO LTDA EM RECUPERACAO JUDICIAL.

Atualmente a atividade permanece sediada em São Paulo, capital, existindo apenas nesse Estado a entrada dos produtos através dos portos.

Os balanços em anexo demonstram a situação dela economicamente.

#### **DO PEDIDO**

Ante o exposto, vem com o devido acato perante V.Exa. requerer:

a) o recebimento do relatório de atividades da Recuperanda e cumprimento do Plano, desde JANEIRO A Agosto de 2023.

Nestes Termos,  
É o Relatório.

Itajaí-SC, 10 de outubro de 2023.

**GILSON AMILTON SGROTT**  
**ADVOGADO – OAB/SC. 9022**

**Balancete de 01/01/2023 a 31/01/2023**

Página: 1

Empresa: 257 - SJ EDUARDO LTDA EM RECUPERAÇÃO JUDICIAL

Itajaí/SC - CNPJ:10.242.889/0001-77

Conta	Nome da conta contábil	Saldo anterior	Débito	Crédito	Saldo atual
1	ATIVO	13.889.929,13	41.540,10	42.636,68	13.888.832,55
2	ATIVO CIRCULANTE	2.972.154,05	0,00	7,40	2.972.146,65
3	DISPONIBILIDADES	126.048,42	0,00	7,40	126.041,02
6	BANCOS CONTA MOVIMENTO	126.048,42	0,00	7,40	126.041,02
9	Bradesco S/A	7,40	0,00	7,40	0,00
872	Banco citi (Bloq.judicial)	78.097,28	0,00	0,00	78.097,28
873	Banco Bradesco 2413-9 (Bloq.judicial)	47.276,03	0,00	0,00	47.276,03
874	Banco Daycoval (Bloq.judicial)	368,73	0,00	0,00	368,73
875	Banco Bradesco 153000-3 (Bloq.judicial)	298,98	0,00	0,00	298,98
14	DIREITOS REALIZÁVEIS A CURTO PRAZO	2.846.105,63	0,00	0,00	2.846.105,63
15	CLIENTES NACIONAIS	497.711,57	0,00	0,00	497.711,57
16	Clientes nacionais	497.711,57	0,00	0,00	497.711,57
32	ADIANTAMENTOS	1.095.550,97	0,00	0,00	1.095.550,97
37	Adiantamento a fornecedores	366.482,41	0,00	0,00	366.482,41
646	Adiantamentos	729.068,56	0,00	0,00	729.068,56
40	TRIBUTOS E CONTRIBUIÇÕES A COMPENSAR	518.432,66	0,00	0,00	518.432,66
41	ICMS a Recuperar	401.304,70	0,00	0,00	401.304,70
43	IRRF a Recuperar	20.612,27	0,00	0,00	20.612,27
46	PIS a Recuperar	26.351,74	0,00	0,00	26.351,74
47	COFINS a Recuperar	47.016,01	0,00	0,00	47.016,01
49	INSS a Recuperar	1.279,48	0,00	0,00	1.279,48
902	ICMS Rec.(Pernambuco)	21.868,46	0,00	0,00	21.868,46
52	EMPRÉSTIMOS	734.410,43	0,00	0,00	734.410,43
53	Instituição financeira	734.410,43	0,00	0,00	734.410,43
78	ATIVO NÃO CIRCULANTE	10.917.775,08	41.540,10	42.629,28	10.916.685,90
79	ATIVO REALIZÁVEL A LONGO PRAZO	10.899.273,72	41.540,10	42.629,28	10.898.184,54
80	TÍTULOS A RECEBER E ENCARGOS DE TERC.	6.702.333,79	0,00	0,00	6.702.333,79
763	Caução	6.702.333,79	0,00	0,00	6.702.333,79
82	DEPÓSITOS JUDICIAIS	6.979,55	0,00	0,00	6.979,55
738	Deposito judicial	6.979,55	0,00	0,00	6.979,55
85	CLIENTES LONGO PRAZO	576.047,62	0,00	0,00	576.047,62
87	Clientes longo prazo	576.047,62	0,00	0,00	576.047,62
91	TÍTULOS DE CAPITALIZAÇÃO	3.613.912,76	41.540,10	42.629,28	3.612.823,58
921	C/Correntes	3.613.912,76	41.540,10	42.629,28	3.612.823,58
93	INVESTIMENTOS	18.501,36	0,00	0,00	18.501,36
94	INVESTIMENTOS EM COLIG.E CONTROLADAS	18.501,36	0,00	0,00	18.501,36
924	Consortio-matriz	18.501,36	0,00	0,00	18.501,36
96	IMOBILIZADO	0,00	0,00	0,00	0,00
97	BENS E DIREITOS EM USO	223.564,55	0,00	0,00	223.564,55
102	Veículos	223.564,55	0,00	0,00	223.564,55
115	(-) DEPRECIACÃO ACUMULADA	(223.564,55)	0,00	0,00	(223.564,55)
120	(-) Veículos	(223.564,55)	0,00	0,00	(223.564,55)



Conta	Nome da conta contábil	Saldo anterior	Débito	Crédito	Saldo atual
144	PASSIVO	14.148.088,23	45.624,53	55.310,10	14.157.773,80
145	PASSIVO CIRCULANTE	13.711.915,10	23.339,20	55.310,10	13.743.886,00
146	FORNECEDORES	4.264.028,27	4.207,84	0,00	4.259.820,43
149	FORNECEDORES	4.264.028,27	4.207,84	0,00	4.259.820,43
785	Fornecedor Dvs	4.264.028,27	4.207,84	0,00	4.259.820,43
151	EMPRÉSTIMOS E FINANCIAMENTOS	1.702.761,34	19.131,36	55.310,10	1.738.940,08
156	EMPRÉSTIMOS DE PESSOAS LIGADAS	1.702.761,34	19.131,36	55.310,10	1.738.940,08
877	C/C Socios	1.702.761,34	5.361,36	41.540,10	1.738.940,08
932	Jose Eduardo simao CP (Rj)	0,00	13.770,00	13.770,00	0,00
158	OBRIGAÇÕES TRABALHISTAS	287.611,30	0,00	0,00	287.611,30
170	ENCARGOS SOCIAIS A PAGAR	287.611,30	0,00	0,00	287.611,30
171	INSS a pagar	287.488,63	0,00	0,00	287.488,63
173	Contribuições Sindicais a Pagar	122,67	0,00	0,00	122,67
182	OBRIGAÇÕES TRIBUTÁRIAS	6.882.255,13	0,00	0,00	6.882.255,13
183	IMPOSTOS RETIDOS A RECOLHER	80.183,94	0,00	0,00	80.183,94
184	IRRF a Recolher - Pessoa Física	8.287,44	0,00	0,00	8.287,44
185	IRRF a Recolher - Pessoa Jurídica	2.717,02	0,00	0,00	2.717,02
186	ISS Retido a Recolher	28.843,81	0,00	0,00	28.843,81
187	IRRF a Recolher - Contribuintes	348,93	0,00	0,00	348,93
655	Pis/Cofins/Cs	4.556,46	0,00	0,00	4.556,46
673	INSS RETIDO A RECOLHER	35.430,28	0,00	0,00	35.430,28
194	IMPOSTOS E CONTRIBUIÇÕES S/RECEITAS	6.802.071,19	0,00	0,00	6.802.071,19
196	COFINS a Pagar	354.358,37	0,00	0,00	354.358,37
197	PIS a Pagar	76.506,56	0,00	0,00	76.506,56
910	Icms st PE	144.070,72	0,00	0,00	144.070,72
912	Icms importação (AM)	62.382,07	0,00	0,00	62.382,07
913	ST a recolher (SP)	5.852.531,73	0,00	0,00	5.852.531,73
915	ST a recolher (MG)	110.957,22	0,00	0,00	110.957,22
916	ST a recolher (PR)	57.777,43	0,00	0,00	57.777,43
918	ST a recolher (RS)	96.340,86	0,00	0,00	96.340,86
919	ST a recolher (SC)	5.909,97	0,00	0,00	5.909,97
922	ICMS diferencial de aliquota	28.401,23	0,00	0,00	28.401,23
923	ST a recolher (RJ)	12.835,03	0,00	0,00	12.835,03
204	CONTAS A RECEBER/PAGAR	575.259,06	0,00	0,00	575.259,06
210	DEMAIS CONTAS A PAGAR	437.676,53	0,00	0,00	437.676,53
213	Aluguel a Pagar	531,08	0,00	0,00	531,08
735	Parcelamento	425.653,88	0,00	0,00	425.653,88
968	Juros parc.	11.491,57	0,00	0,00	11.491,57
214	OBRIGAÇÕES COM TERCEIROS	137.582,53	0,00	0,00	137.582,53
215	Adiantamento de Clientes	137.582,53	0,00	0,00	137.582,53
220	PASSIVO NÃO CIRCULANTE	39.632.482,44	22.285,33	0,00	39.610.197,11
221	EXIGIVEL A LONGO PRAZO	39.632.482,44	22.285,33	0,00	39.610.197,11
222	OBRIGAÇÕES A LONGO PRAZO	1.219.971,83	0,00	0,00	1.219.971,83
948	Fornecedores em rec.judicial	1.219.971,83	0,00	0,00	1.219.971,83
690	OBRIGAÇÕES A LONGO PRAZO	38.412.510,61	22.285,33	0,00	38.390.225,28
859	Adiantamentos	180,72	0,00	0,00	180,72
927	Parcelamento icms st MG	289.127,10	0,00	0,00	289.127,10
950	Valle Miranda usd	2.586.350,00	0,00	0,00	2.586.350,00
951	Parcelamento st SP	7.113.424,18	0,00	0,00	7.113.424,18
952	Juros parcelamento	55.672,20	0,00	0,00	55.672,20
956	Bic banco 141065805	480.484,64	0,00	0,00	480.484,64
957	Banco fibra contrato	899.024,51	2.127,56	0,00	896.896,95
958	Banco safra	705.062,51	1.646,78	0,00	703.415,73
959	Banco ABC	430.321,67	1.018,36	0,00	429.303,31
960	Bradesco if 2013	10.071.788,97	0,00	0,00	10.071.788,97
961	Banco Sofisa	551.137,66	1.325,91	0,00	549.811,75
962	Jose eduardo simao	652.623,69	13.770,00	0,00	638.853,69
964	Banco do brasil	329.423,11	770,16	0,00	328.652,95
965	Santander	681.923,11	1.626,56	0,00	680.296,55
966	Itau	212.798,57	0,00	0,00	212.798,57
967	Bradesco	13.353.167,97	0,00	0,00	13.353.167,97
225	PATRIMÔNIO LÍQUIDO	(39.196.309,31)	0,00	0,00	(39.196.309,31)
226	CAPITAL	20.468.345,00	0,00	0,00	20.468.345,00
227	CAPITAL SOCIAL	20.468.345,00	0,00	0,00	20.468.345,00
228	Capital Social Subscrito	20.468.345,00	0,00	0,00	20.468.345,00
248	LUCROS OU PREJUÍZOS ACUMULADOS	(59.664.654,31)	0,00	0,00	(59.664.654,31)
249	LUCROS OU PREJUÍZOS ACUMULADOS	(59.664.654,31)	0,00	0,00	(59.664.654,31)
250	Lucros Acumulados	3.991.002,49	0,00	0,00	3.991.002,49
251	Prejuízos Acumulados	(63.655.656,80)	0,00	0,00	(63.655.656,80)

**Balancete de 01/01/2023 a 31/01/2023**

Empresa: 257 - SJ EDUARDO LTDA EM RECUPERAÇÃO JUDICIAL

Itajaí/SC - CNPJ:10.242.889/0001-77

Conta	Nome da conta contábil	Saldo anterior	Débito	Crédito	Saldo atual
335	CUSTOS E DESPESAS	258.159,10	10.782,15	0,00	268.941,25
453	DESPESAS OPERACIONAIS	258.159,10	10.782,15	0,00	268.941,25
454	DESPESAS ADMINISTRATIVAS	256.585,63	10.628,09	0,00	267.213,72
472	DESPESAS GERAIS	256.585,63	10.628,09	0,00	267.213,72
486	Assistencia Medica/Farmaceutica	12.963,18	0,00	0,00	12.963,18
623	Plano De Saude	51.316,45	6.481,59	0,00	57.798,04
637	Alvara/Iptu	330,24	0,00	0,00	330,24
639	Taxas/Emoluentes	12.690,03	76,50	0,00	12.766,53
553	Serviços de Terceiros - Pessoa Jurídica	159.381,73	4.070,00	0,00	163.451,73
447	Serviço de terceiros	5.500,00	0,00	0,00	5.500,00
703	Material de uso consumo	154,00	0,00	0,00	154,00
829	Acoes judicial	14.250,00	0,00	0,00	14.250,00
558	DESPESAS OPERACIONAIS FINANCEIRAS	1.537,07	149,98	0,00	1.687,05
562	DESPESAS FINANCEIRAS	1.537,07	149,98	0,00	1.687,05
563	Juros	216,58	30,68	0,00	247,26
565	Despesas Bancárias	1.320,49	119,30	0,00	1.439,79
569	DESPESAS OPERACIONAIS TRIBUTÁRIAS	36,40	4,08	0,00	40,48
570	IMPOSTOS	36,40	4,08	0,00	40,48
571	IOF	36,40	4,08	0,00	40,48

**Resumo**

ATIVO	13.888.832,55	PASSIVO	14.157.773,80
CUSTOS E DESPESAS	268.941,25		
Total de débitos	97.946,78	Total de créditos	97.946,78

Diferença entre débito e crédito 0,00

Prejuízo do período 268.941,25

JS ORGANIZACAO CONTABIL LTDA  
 SILVIO CUSTODIO  
 TEC.CONTABIL  
 CPF: 666.573.779-91  
 CRC: 1.SC-015884/O-8

JOSE EDUARDO SIMÃO  
 Administrador(a)  
 CPF: 523.684.598-04

**Balancete de 01/02/2023 a 28/02/2023**

Página: 1

Empresa: 257 - SJ EDUARDO LTDA EM RECUPERAÇÃO JUDICIAL

Itajaí/SC - CNPJ:10.242.889/0001-77

Conta	Nome da conta contábil	Saldo anterior	Débito	Crédito	Saldo atual
1	ATIVO	13.888.832,55	68.917,34	69.209,68	13.888.540,21
2	ATIVO CIRCULANTE	2.972.146,65	0,00	0,00	2.972.146,65
3	DISPONIBILIDADES	126.041,02	0,00	0,00	126.041,02
6	BANCOS CONTA MOVIMENTO	126.041,02	0,00	0,00	126.041,02
872	Banco citi (Bloq.judicial)	78.097,28	0,00	0,00	78.097,28
873	Banco Bradesco 2413-9 (Bloq.judicial)	47.276,03	0,00	0,00	47.276,03
874	Banco Daycoval (Bloq.judicial)	368,73	0,00	0,00	368,73
875	Banco Bradesco 153000-3 (Bloq.judicial)	298,98	0,00	0,00	298,98
14	DIREITOS REALIZÁVEIS A CURTO PRAZO	2.846.105,63	0,00	0,00	2.846.105,63
15	CLIENTES NACIONAIS	497.711,57	0,00	0,00	497.711,57
16	Clientes nacionais	497.711,57	0,00	0,00	497.711,57
32	ADIANTAMENTOS	1.095.550,97	0,00	0,00	1.095.550,97
37	Adiantamento a fornecedores	366.482,41	0,00	0,00	366.482,41
646	Adiantamentos	729.068,56	0,00	0,00	729.068,56
40	TRIBUTOS E CONTRIBUIÇÕES A COMPENSAR	518.432,66	0,00	0,00	518.432,66
41	ICMS a Recuperar	401.304,70	0,00	0,00	401.304,70
43	IRRF a Recuperar	20.612,27	0,00	0,00	20.612,27
46	PIS a Recuperar	26.351,74	0,00	0,00	26.351,74
47	COFINS a Recuperar	47.016,01	0,00	0,00	47.016,01
49	INSS a Recuperar	1.279,48	0,00	0,00	1.279,48
902	ICMS Rec.(Pernambuco)	21.868,46	0,00	0,00	21.868,46
52	EMPRÉSTIMOS	734.410,43	0,00	0,00	734.410,43
53	Instituição financeira	734.410,43	0,00	0,00	734.410,43
78	ATIVO NÃO CIRCULANTE	10.916.685,90	68.917,34	69.209,68	10.916.393,56
79	ATIVO REALIZÁVEL A LONGO PRAZO	10.898.184,54	68.917,34	69.209,68	10.897.892,20
80	TÍTULOS A RECEBER E ENCARGOS DE TERC.	6.702.333,79	0,00	0,00	6.702.333,79
763	Caução	6.702.333,79	0,00	0,00	6.702.333,79
82	DEPÓSITOS JUDICIAIS	6.979,55	0,00	0,00	6.979,55
738	Deposito judicial	6.979,55	0,00	0,00	6.979,55
85	CLIENTES LONGO PRAZO	576.047,62	0,00	0,00	576.047,62
87	Clientes longo prazo	576.047,62	0,00	0,00	576.047,62
91	TITULOS DE CAPITALIZAÇÃO	3.612.823,58	68.917,34	69.209,68	3.612.531,24
921	C/Correntes	3.612.823,58	68.917,34	69.209,68	3.612.531,24
93	INVESTIMENTOS	18.501,36	0,00	0,00	18.501,36
94	INVESTIMENTOS EM COLIG.E CONTROLADAS	18.501,36	0,00	0,00	18.501,36
924	Consortio-matriz	18.501,36	0,00	0,00	18.501,36
96	IMOBILIZADO	0,00	0,00	0,00	0,00
97	BENS E DIREITOS EM USO	223.564,55	0,00	0,00	223.564,55
102	Veículos	223.564,55	0,00	0,00	223.564,55
115	(-) DEPRECIÇÃO ACUMULADA	(223.564,55)	0,00	0,00	(223.564,55)
120	(-) Veículos	(223.564,55)	0,00	0,00	(223.564,55)

Conta	Nome da conta contábil	Saldo anterior	Débito	Crédito	Saldo atual
144	PASSIVO	14.157.657,82	120.466,78	120.597,34	14.157.788,38
145	PASSIVO CIRCULANTE	13.743.770,02	57.900,95	120.597,34	13.806.466,41
146	FORNECEDORES	4.259.820,43	3.661,02	0,00	4.256.159,41
149	FORNECEDORES	4.259.820,43	3.661,02	0,00	4.256.159,41
785	Fornecedor Dvs	4.259.820,43	3.661,02	0,00	4.256.159,41
151	EMPRÉSTIMOS E FINANCIAMENTOS	1.738.824,10	54.239,93	120.597,34	1.805.181,51
156	EMPRÉSTIMOS DE PESSOAS LIGADAS	1.738.824,10	54.239,93	120.597,34	1.805.181,51
877	C/C Socios	1.738.824,10	2.559,93	68.917,34	1.805.181,51
932	Jose Eduardo simao CP (Rj)	0,00	51.680,00	51.680,00	0,00
158	OBRIGAÇÕES TRABALHISTAS	287.611,30	0,00	0,00	287.611,30
170	ENCARGOS SOCIAIS A PAGAR	287.611,30	0,00	0,00	287.611,30
171	INSS a pagar	287.488,63	0,00	0,00	287.488,63
173	Contribuições Sindicais a Pagar	122,67	0,00	0,00	122,67
182	OBRIGAÇÕES TRIBUTÁRIAS	6.882.255,13	0,00	0,00	6.882.255,13
183	IMPOSTOS RETIDOS A RECOLHER	80.183,94	0,00	0,00	80.183,94
184	IRRF a Recolher - Pessoa Física	8.287,44	0,00	0,00	8.287,44
185	IRRF a Recolher - Pessoa Jurídica	2.717,02	0,00	0,00	2.717,02
186	ISS Retido a Recolher	28.843,81	0,00	0,00	28.843,81
187	IRRF a Recolher - Contribuintes	348,93	0,00	0,00	348,93
655	Pis/Cofins/Cs	4.556,46	0,00	0,00	4.556,46
673	INSS RETIDO A RECOLHER	35.430,28	0,00	0,00	35.430,28
194	IMPOSTOS E CONTRIBUIÇÕES S/RECEITAS	6.802.071,19	0,00	0,00	6.802.071,19
196	COFINS a Pagar	354.358,37	0,00	0,00	354.358,37
197	PIS a Pagar	76.506,56	0,00	0,00	76.506,56
910	Icms st PE	144.070,72	0,00	0,00	144.070,72
912	Icms importação (AM)	62.382,07	0,00	0,00	62.382,07
913	ST a recolher (SP)	5.852.531,73	0,00	0,00	5.852.531,73
915	ST a recolher (MG)	110.957,22	0,00	0,00	110.957,22
916	ST a recolher (PR)	57.777,43	0,00	0,00	57.777,43
918	ST a recolher (RS)	96.340,86	0,00	0,00	96.340,86
919	ST a recolher (SC)	5.909,97	0,00	0,00	5.909,97
922	ICMS diferencial de aliquota	28.401,23	0,00	0,00	28.401,23
923	ST a recolher (RJ)	12.835,03	0,00	0,00	12.835,03
204	CONTAS A RECEBER/PAGAR	575.259,06	0,00	0,00	575.259,06
210	DEMAIS CONTAS A PAGAR	437.676,53	0,00	0,00	437.676,53
213	Aluguel a Pagar	531,08	0,00	0,00	531,08
735	Parcelamento	425.653,88	0,00	0,00	425.653,88
968	Juros parc.	11.491,57	0,00	0,00	11.491,57
214	OBRIGAÇÕES COM TERCEIROS	137.582,53	0,00	0,00	137.582,53
215	Adiantamento de Clientes	137.582,53	0,00	0,00	137.582,53
220	PASSIVO NÃO CIRCULANTE	39.610.197,11	62.565,83	0,00	39.547.631,28
221	EXIGIVEL A LONGO PRAZO	39.610.197,11	62.565,83	0,00	39.547.631,28
222	OBRIGAÇÕES A LONGO PRAZO	1.219.971,83	2.068,44	0,00	1.217.903,39
948	Fornecedores em rec.judicial	1.219.971,83	2.068,44	0,00	1.217.903,39
690	OBRIGAÇÕES A LONGO PRAZO	38.390.225,28	60.497,39	0,00	38.329.727,89
859	Adiantamentos	180,72	0,00	0,00	180,72
927	Parcelamento icms st MG	289.127,10	0,00	0,00	289.127,10
950	Valle Miranda usd	2.586.350,00	0,00	0,00	2.586.350,00
951	Parcelamento st SP	7.113.424,18	0,00	0,00	7.113.424,18
952	Juros parcelamento	55.672,20	0,00	0,00	55.672,20
956	Bic banco 141065805	480.484,64	0,00	0,00	480.484,64
957	Banco fibra contrato	896.896,95	2.128,82	0,00	894.768,13
958	Banco safra	703.415,73	1.647,76	0,00	701.767,97
959	Banco ABC	429.303,31	1.018,97	0,00	428.284,34
960	Bradesco if 2013	10.071.788,97	0,00	0,00	10.071.788,97
961	Banco Sofisa	549.811,75	1.623,70	0,00	548.188,05
962	Jose eduardo simao	638.853,69	51.680,00	0,00	587.173,69
964	Banco do brasil	328.652,95	770,62	0,00	327.882,33
965	Santander	680.296,55	1.627,52	0,00	678.669,03
966	Itau	212.798,57	0,00	0,00	212.798,57
967	Bradesco	13.353.167,97	0,00	0,00	13.353.167,97
225	PATRIMÔNIO LÍQUIDO	(39.196.309,31)	0,00	0,00	(39.196.309,31)
226	CAPITAL	20.468.345,00	0,00	0,00	20.468.345,00
227	CAPITAL SOCIAL	20.468.345,00	0,00	0,00	20.468.345,00
228	Capital Social Subscrito	20.468.345,00	0,00	0,00	20.468.345,00
248	LUCROS OU PREJUÍZOS ACUMULADOS	(59.664.654,31)	0,00	0,00	(59.664.654,31)
249	LUCROS OU PREJUÍZOS ACUMULADOS	(59.664.654,31)	0,00	0,00	(59.664.654,31)
250	Lucros Acumulados	3.991.002,49	0,00	0,00	3.991.002,49
251	Prejuízos Acumulados	(63.655.656,80)	0,00	0,00	(63.655.656,80)

**Balancete de 01/02/2023 a 28/02/2023**

Empresa: 257 - SJ EDUARDO LTDA EM RECUPERAÇÃO JUDICIAL

Itajaí/SC - CNPJ:10.242.889/0001-77

Conta	Nome da conta contábil	Saldo anterior	Débito	Crédito	Saldo atual
335	CUSTOS E DESPESAS	268.825,27	422,90	0,00	269.248,17
453	DESPESAS OPERACIONAIS	268.825,27	422,90	0,00	269.248,17
454	DESPESAS ADMINISTRATIVAS	267.213,72	351,60	0,00	267.565,32
472	DESPESAS GERAIS	267.213,72	351,60	0,00	267.565,32
486	Assistencia Medica/Farmaceutica	12.963,18	0,00	0,00	12.963,18
623	Plano De Saude	57.798,04	0,00	0,00	57.798,04
637	Alvara/Iptu	330,24	0,00	0,00	330,24
639	Taxas/Emoluentes	12.766,53	351,60	0,00	13.118,13
553	Serviços de Terceiros - Pessoa Jurídica	163.451,73	0,00	0,00	163.451,73
447	Serviço de terceiros	5.500,00	0,00	0,00	5.500,00
703	Material de uso consumo	154,00	0,00	0,00	154,00
829	Acoes judicial	14.250,00	0,00	0,00	14.250,00
558	DESPESAS OPERACIONAIS FINANCEIRAS	1.575,15	71,30	0,00	1.646,45
562	DESPESAS FINANCEIRAS	1.575,15	71,30	0,00	1.646,45
563	Juros	247,26	0,00	0,00	247,26
565	Despesas Bancárias	1.327,89	71,30	0,00	1.399,19
569	DESPESAS OPERACIONAIS TRIBUTÁRIAS	36,40	0,00	0,00	36,40
570	IMPOSTOS	36,40	0,00	0,00	36,40
571	IOF	36,40	0,00	0,00	36,40

**Resumo**

ATIVO	13.888.540,21	PASSIVO	14.157.788,38
CUSTOS E DESPESAS	269.248,17		
Total de débitos	189.807,02	Total de créditos	189.807,02
	Diferença entre débito e crédito		0,00
	Prejuízo do período		269.248,17

JS ORGANIZACAO CONTABIL LTDA  
 SILVIO CUSTODIO  
 TEC.CONTABIL  
 CPF: 666.573.779-91  
 CRC: 1.SC-015884/O-8

JOSE EDUARDO SIMÃO  
 Administrador(a)  
 CPF: 523.684.598-04



**Balancete de 01/03/2023 a 31/03/2023**

Página: 1

Empresa: 257 - SJ EDUARDO LTDA EM RECUPERAÇÃO JUDICIAL

Itajaí/SC - CNPJ:10.242.889/0001-77

Conta	Nome da conta contábil	Saldo anterior	Débito	Crédito	Saldo atual
1	ATIVO	13.888.540,21	99.601,24	102.298,32	13.885.843,13
2	ATIVO CIRCULANTE	2.972.146,65	0,00	191,75	2.971.954,90
3	DISPONIBILIDADES	126.041,02	0,00	191,75	125.849,27
6	BANCOS CONTA MOVIMENTO	126.041,02	0,00	191,75	125.849,27
9	Bradesco S/A	0,00	0,00	191,75	(191,75)
872	Banco citi (Bloq.judicial)	78.097,28	0,00	0,00	78.097,28
873	Banco Bradesco 2413-9 (Bloq.judicial)	47.276,03	0,00	0,00	47.276,03
874	Banco Daycoval (Bloq.judicial)	368,73	0,00	0,00	368,73
875	Banco Bradesco 153000-3 (Bloq.judicial)	298,98	0,00	0,00	298,98
14	DIREITOS REALIZÁVEIS A CURTO PRAZO	2.846.105,63	0,00	0,00	2.846.105,63
15	CLIENTES NACIONAIS	497.711,57	0,00	0,00	497.711,57
16	Clientes nacionais	497.711,57	0,00	0,00	497.711,57
32	ADIANTAMENTOS	1.095.550,97	0,00	0,00	1.095.550,97
37	Adiantamento a fornecedores	366.482,41	0,00	0,00	366.482,41
646	Adiantamentos	729.068,56	0,00	0,00	729.068,56
40	TRIBUTOS E CONTRIBUIÇÕES A COMPENSAR	518.432,66	0,00	0,00	518.432,66
41	ICMS a Recuperar	401.304,70	0,00	0,00	401.304,70
43	IRRF a Recuperar	20.612,27	0,00	0,00	20.612,27
46	PIS a Recuperar	26.351,74	0,00	0,00	26.351,74
47	COFINS a Recuperar	47.016,01	0,00	0,00	47.016,01
49	INSS a Recuperar	1.279,48	0,00	0,00	1.279,48
902	ICMS Rec.(Pernambuco)	21.868,46	0,00	0,00	21.868,46
52	EMPRÉSTIMOS	734.410,43	0,00	0,00	734.410,43
53	Instituição financeira	734.410,43	0,00	0,00	734.410,43
78	ATIVO NÃO CIRCULANTE	10.916.393,56	99.601,24	102.106,57	10.913.888,23
79	ATIVO REALIZÁVEL A LONGO PRAZO	10.897.892,20	99.601,24	102.106,57	10.895.386,87
80	TÍTULOS A RECEBER E ENCARGOS DE TERC.	6.702.333,79	0,00	0,00	6.702.333,79
763	Caução	6.702.333,79	0,00	0,00	6.702.333,79
82	DEPÓSITOS JUDICIAIS	6.979,55	0,00	0,00	6.979,55
738	Deposito judicial	6.979,55	0,00	0,00	6.979,55
85	CLIENTES LONGO PRAZO	576.047,62	0,00	0,00	576.047,62
87	Clientes longo prazo	576.047,62	0,00	0,00	576.047,62
91	TÍTULOS DE CAPITALIZAÇÃO	3.612.531,24	99.601,24	102.106,57	3.610.025,91
921	C/Correntes	3.612.531,24	99.601,24	102.106,57	3.610.025,91
93	INVESTIMENTOS	18.501,36	0,00	0,00	18.501,36
94	INVESTIMENTOS EM COLIG.E CONTROLADAS	18.501,36	0,00	0,00	18.501,36
924	Consortio-matriz	18.501,36	0,00	0,00	18.501,36
96	IMOBILIZADO	0,00	0,00	0,00	0,00
97	BENS E DIREITOS EM USO	223.564,55	0,00	0,00	223.564,55
102	Veículos	223.564,55	0,00	0,00	223.564,55
115	(-) DEPRECIACÃO ACUMULADA	(223.564,55)	0,00	0,00	(223.564,55)
120	(-) Veículos	(223.564,55)	0,00	0,00	(223.564,55)

Conta	Nome da conta contábil	Saldo anterior	Débito	Crédito	Saldo atual
144	PASSIVO	14.158.411,38	118.697,12	145.665,43	14.185.379,69
145	PASSIVO CIRCULANTE	13.807.089,41	58.732,23	145.665,43	13.894.022,61
146	FORNECEDORES	4.256.753,44	12.590,64	3.015,00	4.247.177,80
149	FORNECEDORES	4.256.753,44	12.590,64	3.015,00	4.247.177,80
785	Fornecedor Dvs	4.256.753,44	12.590,64	3.015,00	4.247.177,80
151	EMPRÉSTIMOS E FINANCIAMENTOS	1.805.181,51	46.141,59	142.650,43	1.901.690,35
156	EMPRÉSTIMOS DE PESSOAS LIGADAS	1.805.181,51	46.141,59	142.650,43	1.901.690,35
877	C/C Socios	1.805.181,51	3.071,41	99.580,25	1.901.690,35
932	Jose Eduardo simao CP (Rj)	0,00	43.070,18	43.070,18	0,00
158	OBRIGAÇÕES TRABALHISTAS	287.611,30	0,00	0,00	287.611,30
170	ENCARGOS SOCIAIS A PAGAR	287.611,30	0,00	0,00	287.611,30
171	INSS a pagar	287.488,63	0,00	0,00	287.488,63
173	Contribuições Sindicais a Pagar	122,67	0,00	0,00	122,67
182	OBRIGAÇÕES TRIBUTÁRIAS	6.882.284,10	0,00	0,00	6.882.284,10
183	IMPOSTOS RETIDOS A RECOLHER	80.212,91	0,00	0,00	80.212,91
184	IRRF a Recolher - Pessoa Física	8.287,44	0,00	0,00	8.287,44
185	IRRF a Recolher - Pessoa Jurídica	2.717,02	0,00	0,00	2.717,02
186	ISS Retido a Recolher	28.843,81	0,00	0,00	28.843,81
187	IRRF a Recolher - Contribuintes	348,93	0,00	0,00	348,93
655	Pis/Cofins/Cs	4.585,43	0,00	0,00	4.585,43
673	INSS RETIDO A RECOLHER	35.430,28	0,00	0,00	35.430,28
194	IMPOSTOS E CONTRIBUIÇÕES S/RECEITAS	6.802.071,19	0,00	0,00	6.802.071,19
196	COFINS a Pagar	354.358,37	0,00	0,00	354.358,37
197	PIS a Pagar	76.506,56	0,00	0,00	76.506,56
910	Icms st PE	144.070,72	0,00	0,00	144.070,72
912	Icms importação (AM)	62.382,07	0,00	0,00	62.382,07
913	ST a recolher (SP)	5.852.531,73	0,00	0,00	5.852.531,73
915	ST a recolher (MG)	110.957,22	0,00	0,00	110.957,22
916	ST a recolher (PR)	57.777,43	0,00	0,00	57.777,43
918	ST a recolher (RS)	96.340,86	0,00	0,00	96.340,86
919	ST a recolher (SC)	5.909,97	0,00	0,00	5.909,97
922	ICMS diferencial de aliquota	28.401,23	0,00	0,00	28.401,23
923	ST a recolher (RJ)	12.835,03	0,00	0,00	12.835,03
204	CONTAS A RECEBER/PAGAR	575.259,06	0,00	0,00	575.259,06
210	DEMAIS CONTAS A PAGAR	437.676,53	0,00	0,00	437.676,53
213	Aluguel a Pagar	531,08	0,00	0,00	531,08
735	Parcelamento	425.653,88	0,00	0,00	425.653,88
968	Juros parc.	11.491,57	0,00	0,00	11.491,57
214	OBRIGAÇÕES COM TERCEIROS	137.582,53	0,00	0,00	137.582,53
215	Adiantamento de Clientes	137.582,53	0,00	0,00	137.582,53
220	PASSIVO NÃO CIRCULANTE	39.547.631,28	59.964,89	0,00	39.487.666,39
221	EXIGIVEL A LONGO PRAZO	39.547.631,28	59.964,89	0,00	39.487.666,39
222	OBRIGAÇÕES A LONGO PRAZO	1.217.903,39	4.166,05	0,00	1.213.737,34
948	Fornecedores em rec.judicial	1.217.903,39	4.166,05	0,00	1.213.737,34
690	OBRIGAÇÕES A LONGO PRAZO	38.329.727,89	55.798,84	0,00	38.273.929,05
859	Adiantamentos	180,72	0,00	0,00	180,72
927	Parcelamento icms st MG	289.127,10	0,00	0,00	289.127,10
950	Valle Miranda usd	2.586.350,00	0,00	0,00	2.586.350,00
951	Parcelamento st SP	7.113.424,18	0,00	0,00	7.113.424,18
952	Juros parcelamento	55.672,20	0,00	0,00	55.672,20
956	Bic banco 141065805	480.484,64	0,00	0,00	480.484,64
957	Banco fibra contrato	894.768,13	2.127,97	0,00	892.640,16
958	Banco safra	701.767,97	3.293,82	0,00	698.474,15
959	Banco ABC	428.284,34	1.018,32	0,00	427.266,02
960	Bradesco if 2013	10.071.788,97	0,00	0,00	10.071.788,97
961	Banco Sofisa	548.188,05	3.142,22	0,00	545.045,83
962	Jose eduardo simao	587.173,69	43.049,19	0,00	544.124,50
964	Banco do brasil	327.882,33	1.540,44	0,00	326.341,89
965	Santander	678.669,03	1.626,88	0,00	677.042,15
966	Itau	212.798,57	0,00	0,00	212.798,57
967	Bradesco	13.353.167,97	0,00	0,00	13.353.167,97
225	PATRIMÔNIO LÍQUIDO	(39.196.309,31)	0,00	0,00	(39.196.309,31)
226	CAPITAL	20.468.345,00	0,00	0,00	20.468.345,00
227	CAPITAL SOCIAL	20.468.345,00	0,00	0,00	20.468.345,00
228	Capital Social Subscrito	20.468.345,00	0,00	0,00	20.468.345,00
248	LUCROS OU PREJUÍZOS ACUMULADOS	(59.664.654,31)	0,00	0,00	(59.664.654,31)
249	LUCROS OU PREJUÍZOS ACUMULADOS	(59.664.654,31)	0,00	0,00	(59.664.654,31)
250	Lucros Acumulados	3.991.002,49	0,00	0,00	3.991.002,49
251	Prejuízos Acumulados	(63.655.656,80)	0,00	0,00	(63.655.656,80)

**Balancete de 01/03/2023 a 31/03/2023**

Página: 3

Empresa: 257 - SJ EDUARDO LTDA EM RECUPERAÇÃO JUDICIAL

Itajaí/SC - CNPJ:10.242.889/0001-77

Conta	Nome da conta contábil	Saldo anterior	Débito	Crédito	Saldo atual
335	CUSTOS E DESPESAS	269.871,17	29.665,39	0,00	299.536,56
453	DESPESAS OPERACIONAIS	269.871,17	29.665,39	0,00	299.536,56
454	DESPESAS ADMINISTRATIVAS	268.188,32	29.473,64	0,00	297.661,96
472	DESPESAS GERAIS	268.188,32	29.473,64	0,00	297.661,96
486	Assistencia Medica/Farmaceutica	12.963,18	7.729,32	0,00	20.692,50
623	Plano De Saude	57.798,04	7.729,32	0,00	65.527,36
637	Alvara/Iptu	330,24	0,00	0,00	330,24
639	Taxas/Emoluentes	13.118,13	0,00	0,00	13.118,13
553	Serviços de Terceiros - Pessoa Jurídica	164.074,73	14.015,00	0,00	178.089,73
447	Serviço de terceiros	5.500,00	0,00	0,00	5.500,00
703	Material de uso consumo	154,00	0,00	0,00	154,00
829	Acoes judicial	14.250,00	0,00	0,00	14.250,00
558	DESPESAS OPERACIONAIS FINANCEIRAS	1.646,45	191,75	0,00	1.838,20
562	DESPESAS FINANCEIRAS	1.646,45	191,75	0,00	1.838,20
563	Juros	247,26	0,00	0,00	247,26
565	Despesas Bancárias	1.399,19	191,75	0,00	1.590,94
569	DESPESAS OPERACIONAIS TRIBUTÁRIAS	36,40	0,00	0,00	36,40
570	IMPOSTOS	36,40	0,00	0,00	36,40
571	IOF	36,40	0,00	0,00	36,40

JS ORGANIZACAO CONTABIL LTDA  
SILVIO CUSTODIO  
TEC.CONTABIL  
CPF: 666.573.779-91  
CRC: 1.SC-015884/O-8

JOSE EDUARDO SIMÃO  
Administrador(a)  
CPF: 523.684.598-04

**Balancete de 01/04/2023 a 30/04/2023**

Página: 1

Empresa: 257 - SJ EDUARDO LTDA EM RECUPERAÇÃO JUDICIAL

Itajaí/SC - CNPJ:10.242.889/0001-77

Conta	Nome da conta contábil	Saldo anterior	Débito	Crédito	Saldo atual
1	ATIVO	13.885.843,13	64.271,31	64.270,64	13.885.843,80
2	ATIVO CIRCULANTE	2.971.954,90	0,00	0,00	2.971.954,90
3	DISPONIBILIDADES	125.849,27	0,00	0,00	125.849,27
6	BANCOS CONTA MOVIMENTO	125.849,27	0,00	0,00	125.849,27
9	Bradesco S/A	(191,75)	0,00	0,00	(191,75)
872	Banco citi (Bloq.judicial)	78.097,28	0,00	0,00	78.097,28
873	Banco Bradesco 2413-9 (Bloq.judicial)	47.276,03	0,00	0,00	47.276,03
874	Banco Daycoval (Bloq.judicial)	368,73	0,00	0,00	368,73
875	Banco Bradesco 153000-3 (Bloq.judicial)	298,98	0,00	0,00	298,98
14	DIREITOS REALIZÁVEIS A CURTO PRAZO	2.846.105,63	0,00	0,00	2.846.105,63
15	CLIENTES NACIONAIS	497.711,57	0,00	0,00	497.711,57
16	Clientes nacionais	497.711,57	0,00	0,00	497.711,57
32	ADIANTAMENTOS	1.095.550,97	0,00	0,00	1.095.550,97
37	Adiantamento a fornecedores	366.482,41	0,00	0,00	366.482,41
646	Adiantamentos	729.068,56	0,00	0,00	729.068,56
40	TRIBUTOS E CONTRIBUIÇÕES A COMPENSAR	518.432,66	0,00	0,00	518.432,66
41	ICMS a Recuperar	401.304,70	0,00	0,00	401.304,70
43	IRRF a Recuperar	20.612,27	0,00	0,00	20.612,27
46	PIS a Recuperar	26.351,74	0,00	0,00	26.351,74
47	COFINS a Recuperar	47.016,01	0,00	0,00	47.016,01
49	INSS a Recuperar	1.279,48	0,00	0,00	1.279,48
902	ICMS Rec.(Pernambuco)	21.868,46	0,00	0,00	21.868,46
52	EMPRÉSTIMOS	734.410,43	0,00	0,00	734.410,43
53	Instituição financeira	734.410,43	0,00	0,00	734.410,43
78	ATIVO NÃO CIRCULANTE	10.913.888,23	64.271,31	64.270,64	10.913.888,90
79	ATIVO REALIZÁVEL A LONGO PRAZO	10.895.386,87	64.271,31	64.270,64	10.895.387,54
80	TÍTULOS A RECEBER E ENCARGOS DE TERC.	6.702.333,79	0,00	0,00	6.702.333,79
763	Caução	6.702.333,79	0,00	0,00	6.702.333,79
82	DEPÓSITOS JUDICIAIS	6.979,55	0,00	0,00	6.979,55
738	Deposito judicial	6.979,55	0,00	0,00	6.979,55
85	CLIENTES LONGO PRAZO	576.047,62	0,00	0,00	576.047,62
87	Clientes longo prazo	576.047,62	0,00	0,00	576.047,62
91	TÍTULOS DE CAPITALIZAÇÃO	3.610.025,91	64.271,31	64.270,64	3.610.026,58
921	C/Correntes	3.610.025,91	64.271,31	64.270,64	3.610.026,58
93	INVESTIMENTOS	18.501,36	0,00	0,00	18.501,36
94	INVESTIMENTOS EM COLIG.E CONTROLADAS	18.501,36	0,00	0,00	18.501,36
924	Consortio-matriz	18.501,36	0,00	0,00	18.501,36
96	IMOBILIZADO	0,00	0,00	0,00	0,00
97	BENS E DIREITOS EM USO	223.564,55	0,00	0,00	223.564,55
102	Veículos	223.564,55	0,00	0,00	223.564,55
115	(-) DEPRECIACÃO ACUMULADA	(223.564,55)	0,00	0,00	(223.564,55)
120	(-) Veículos	(223.564,55)	0,00	0,00	(223.564,55)

Conta	Nome da conta contábil	Saldo anterior	Débito	Crédito	Saldo atual
144	PASSIVO	14.185.379,69	56.520,70	67.945,82	14.196.804,81
145	PASSIVO CIRCULANTE	13.894.022,61	56.520,70	67.945,82	13.905.447,73
146	FORNECEDORES	4.247.177,80	4.987,19	3.674,51	4.245.865,12
149	FORNECEDORES	4.247.177,80	4.987,19	3.674,51	4.245.865,12
785	Fornecedor Dvs	4.247.177,80	4.987,19	3.674,51	4.245.865,12
151	EMPRÉSTIMOS E FINANCIAMENTOS	1.901.690,35	51.533,51	64.271,31	1.914.428,15
156	EMPRÉSTIMOS DE PESSOAS LIGADAS	1.901.690,35	51.533,51	64.271,31	1.914.428,15
877	C/C Socios	1.901.690,35	6.038,89	15.550,00	1.911.201,46
932	Jose Eduardo simao CP (Rj)	0,00	45.494,62	48.721,31	3.226,69
158	OBRIGAÇÕES TRABALHISTAS	287.611,30	0,00	0,00	287.611,30
170	ENCARGOS SOCIAIS A PAGAR	287.611,30	0,00	0,00	287.611,30
171	INSS a pagar	287.488,63	0,00	0,00	287.488,63
173	Contribuições Sindicais a Pagar	122,67	0,00	0,00	122,67
182	OBRIGAÇÕES TRIBUTÁRIAS	6.882.284,10	0,00	0,00	6.882.284,10
183	IMPOSTOS RETIDOS A RECOLHER	80.212,91	0,00	0,00	80.212,91
184	IRRF a Recolher - Pessoa Física	8.287,44	0,00	0,00	8.287,44
185	IRRF a Recolher - Pessoa Jurídica	2.717,02	0,00	0,00	2.717,02
186	ISS Retido a Recolher	28.843,81	0,00	0,00	28.843,81
187	IRRF a Recolher - Contribuintes	348,93	0,00	0,00	348,93
655	Pis/Cofins/Cs	4.585,43	0,00	0,00	4.585,43
673	INSS RETIDO A RECOLHER	35.430,28	0,00	0,00	35.430,28
194	IMPOSTOS E CONTRIBUIÇÕES S/RECEITAS	6.802.071,19	0,00	0,00	6.802.071,19
196	COFINS a Pagar	354.358,37	0,00	0,00	354.358,37
197	PIS a Pagar	76.506,56	0,00	0,00	76.506,56
910	Icms st PE	144.070,72	0,00	0,00	144.070,72
912	Icms importação (AM)	62.382,07	0,00	0,00	62.382,07
913	ST a recolher (SP)	5.852.531,73	0,00	0,00	5.852.531,73
915	ST a recolher (MG)	110.957,22	0,00	0,00	110.957,22
916	ST a recolher (PR)	57.777,43	0,00	0,00	57.777,43
918	ST a recolher (RS)	96.340,86	0,00	0,00	96.340,86
919	ST a recolher (SC)	5.909,97	0,00	0,00	5.909,97
922	ICMS diferencial de aliquota	28.401,23	0,00	0,00	28.401,23
923	ST a recolher (RJ)	12.835,03	0,00	0,00	12.835,03
204	CONTAS A RECEBER/PAGAR	575.259,06	0,00	0,00	575.259,06
210	DEMAIS CONTAS A PAGAR	437.676,53	0,00	0,00	437.676,53
213	Aluguel a Pagar	531,08	0,00	0,00	531,08
735	Parcelamento	425.653,88	0,00	0,00	425.653,88
968	Juros parc.	11.491,57	0,00	0,00	11.491,57
214	OBRIGAÇÕES COM TERCEIROS	137.582,53	0,00	0,00	137.582,53
215	Adiantamento de Clientes	137.582,53	0,00	0,00	137.582,53
220	PASSIVO NÃO CIRCULANTE	39.487.666,39	0,00	0,00	39.487.666,39
221	EXIGIVEL A LONGO PRAZO	39.487.666,39	0,00	0,00	39.487.666,39
222	OBRIGAÇÕES A LONGO PRAZO	1.213.737,34	0,00	0,00	1.213.737,34
948	Fornecedores em rec.judicial	1.213.737,34	0,00	0,00	1.213.737,34
690	OBRIGAÇÕES A LONGO PRAZO	38.273.929,05	0,00	0,00	38.273.929,05
859	Adiantamentos	180,72	0,00	0,00	180,72
927	Parcelamento icms st MG	289.127,10	0,00	0,00	289.127,10
950	Valle Miranda usd	2.586.350,00	0,00	0,00	2.586.350,00
951	Parcelamento st SP	7.113.424,18	0,00	0,00	7.113.424,18
952	Juros parcelamento	55.672,20	0,00	0,00	55.672,20
956	Bic banco 141065805	480.484,64	0,00	0,00	480.484,64
957	Banco fibra contrato	892.640,16	0,00	0,00	892.640,16
958	Banco safra	698.474,15	0,00	0,00	698.474,15
959	Banco ABC	427.266,02	0,00	0,00	427.266,02
960	Bradesco if 2013	10.071.788,97	0,00	0,00	10.071.788,97
961	Banco Sofisa	545.045,83	0,00	0,00	545.045,83
962	Jose eduardo simao	544.124,50	0,00	0,00	544.124,50
964	Banco do brasil	326.341,89	0,00	0,00	326.341,89
965	Santander	677.042,15	0,00	0,00	677.042,15
966	Itau	212.798,57	0,00	0,00	212.798,57
967	Bradesco	13.353.167,97	0,00	0,00	13.353.167,97
225	PATRIMÔNIO LÍQUIDO	(39.196.309,31)	0,00	0,00	(39.196.309,31)
226	CAPITAL	20.468.345,00	0,00	0,00	20.468.345,00
227	CAPITAL SOCIAL	20.468.345,00	0,00	0,00	20.468.345,00
228	Capital Social Subscrito	20.468.345,00	0,00	0,00	20.468.345,00
248	LUCROS OU PREJUÍZOS ACUMULADOS	(59.664.654,31)	0,00	0,00	(59.664.654,31)
249	LUCROS OU PREJUÍZOS ACUMULADOS	(59.664.654,31)	0,00	0,00	(59.664.654,31)
250	Lucros Acumulados	3.991.002,49	0,00	0,00	3.991.002,49
251	Prejuízos Acumulados	(63.655.656,80)	0,00	0,00	(63.655.656,80)



**Balancete de 01/04/2023 a 30/04/2023**

Empresa: 257 - SJ EDUARDO LTDA EM RECUPERAÇÃO JUDICIAL

Itajaí/SC - CNPJ:10.242.889/0001-77

Conta	Nome da conta contábil	Saldo anterior	Débito	Crédito	Saldo atual
335	CUSTOS E DESPESAS	299.536,56	11.424,45	0,00	310.961,01
453	DESPESAS OPERACIONAIS	299.536,56	11.424,45	0,00	310.961,01
454	DESPESAS ADMINISTRATIVAS	297.661,96	11.403,83	0,00	309.065,79
472	DESPESAS GERAIS	297.661,96	11.403,83	0,00	309.065,79
486	Assistencia Medica/Farmaceutica	20.692,50	0,00	0,00	20.692,50
623	Plano De Saude	65.527,36	7.729,32	0,00	73.256,68
637	Alvara/Iptu	330,24	0,00	0,00	330,24
639	Taxas/Emoluentes	13.118,13	0,00	0,00	13.118,13
553	Serviços de Terceiros - Pessoa Jurídica	178.089,73	3.674,51	0,00	181.764,24
447	Serviço de terceiros	5.500,00	0,00	0,00	5.500,00
703	Material de uso consumo	154,00	0,00	0,00	154,00
829	Acoes judicial	14.250,00	0,00	0,00	14.250,00
558	DESPESAS OPERACIONAIS FINANCEIRAS	1.838,20	20,62	0,00	1.858,82
562	DESPESAS FINANCEIRAS	1.838,20	20,62	0,00	1.858,82
563	Juros	247,26	0,00	0,00	247,26
565	Despesas Bancárias	1.590,94	20,62	0,00	1.611,56
569	DESPESAS OPERACIONAIS TRIBUTÁRIAS	36,40	0,00	0,00	36,40
570	IMPOSTOS	36,40	0,00	0,00	36,40
571	IOF	36,40	0,00	0,00	36,40

**Resumo**

ATIVO	13.885.843,80	PASSIVO	14.196.804,81
CUSTOS E DESPESAS	310.961,01		
Total de débitos	132.216,46	Total de créditos	132.216,46
	Diferença entre débito e crédito		0,00
	Prejuízo do período		310.961,01

JS ORGANIZACAO CONTABIL LTDA  
 SILVIO CUSTODIO  
 TEC.CONTABIL  
 CPF: 666.573.779-91  
 CRC: 1.SC-015884/O-8

JOSE EDUARDO SIMÃO  
 Administrador(a)  
 CPF: 523.684.598-04

**Balancete de 01/05/2023 a 31/05/2023**

Página: 1

Empresa: 257 - SJ EDUARDO LTDA EM RECUPERAÇÃO JUDICIAL

Itajaí/SC - CNPJ:10.242.889/0001-77

Conta	Nome da conta contábil	Saldo anterior	Débito	Crédito	Saldo atual
1	ATIVO	13.885.843,80	50.173,69	53.146,89	13.882.870,60
2	ATIVO CIRCULANTE	2.971.954,90	0,00	0,00	2.971.954,90
3	DISPONIBILIDADES	125.849,27	0,00	0,00	125.849,27
6	BANCOS CONTA MOVIMENTO	125.849,27	0,00	0,00	125.849,27
9	Bradesco S/A	(191,75)	0,00	0,00	(191,75)
872	Banco citi (Bloq.judicial)	78.097,28	0,00	0,00	78.097,28
873	Banco Bradesco 2413-9 (Bloq.judicial)	47.276,03	0,00	0,00	47.276,03
874	Banco Daycoval (Bloq.judicial)	368,73	0,00	0,00	368,73
875	Banco Bradesco 153000-3 (Bloq.judicial)	298,98	0,00	0,00	298,98
14	DIREITOS REALIZÁVEIS A CURTO PRAZO	2.846.105,63	0,00	0,00	2.846.105,63
15	CLIENTES NACIONAIS	497.711,57	0,00	0,00	497.711,57
16	Clientes nacionais	497.711,57	0,00	0,00	497.711,57
32	ADIANTAMENTOS	1.095.550,97	0,00	0,00	1.095.550,97
37	Adiantamento a fornecedores	366.482,41	0,00	0,00	366.482,41
646	Adiantamentos	729.068,56	0,00	0,00	729.068,56
40	TRIBUTOS E CONTRIBUIÇÕES A COMPENSAR	518.432,66	0,00	0,00	518.432,66
41	ICMS a Recuperar	401.304,70	0,00	0,00	401.304,70
43	IRRF a Recuperar	20.612,27	0,00	0,00	20.612,27
46	PIS a Recuperar	26.351,74	0,00	0,00	26.351,74
47	COFINS a Recuperar	47.016,01	0,00	0,00	47.016,01
49	INSS a Recuperar	1.279,48	0,00	0,00	1.279,48
902	ICMS Rec.(Pernambuco)	21.868,46	0,00	0,00	21.868,46
52	EMPRÉSTIMOS	734.410,43	0,00	0,00	734.410,43
53	Instituição financeira	734.410,43	0,00	0,00	734.410,43
78	ATIVO NÃO CIRCULANTE	10.913.888,90	50.173,69	53.146,89	10.910.915,70
79	ATIVO REALIZÁVEL A LONGO PRAZO	10.895.387,54	50.173,69	53.146,89	10.892.414,34
80	TÍTULOS A RECEBER E ENCARGOS DE TERC.	6.702.333,79	0,00	0,00	6.702.333,79
763	Caução	6.702.333,79	0,00	0,00	6.702.333,79
82	DEPÓSITOS JUDICIAIS	6.979,55	0,00	0,00	6.979,55
738	Deposito judicial	6.979,55	0,00	0,00	6.979,55
85	CLIENTES LONGO PRAZO	576.047,62	0,00	0,00	576.047,62
87	Clientes longo prazo	576.047,62	0,00	0,00	576.047,62
91	TÍTULOS DE CAPITALIZAÇÃO	3.610.026,58	50.173,69	53.146,89	3.607.053,38
921	C/Correntes	3.610.026,58	50.173,69	53.146,89	3.607.053,38
93	INVESTIMENTOS	18.501,36	0,00	0,00	18.501,36
94	INVESTIMENTOS EM COLIG.E CONTROLADAS	18.501,36	0,00	0,00	18.501,36
924	Consortio-matriz	18.501,36	0,00	0,00	18.501,36
96	IMOBILIZADO	0,00	0,00	0,00	0,00
97	BENS E DIREITOS EM USO	223.564,55	0,00	0,00	223.564,55
102	Veículos	223.564,55	0,00	0,00	223.564,55
115	(-) DEPRECIACÃO ACUMULADA	(223.564,55)	0,00	0,00	(223.564,55)
120	(-) Veículos	(223.564,55)	0,00	0,00	(223.564,55)

Conta	Nome da conta contábil	Saldo anterior	Débito	Crédito	Saldo atual
144	PASSIVO	13.938.645,71	47.355,12	53.848,20	13.945.138,79
145	PASSIVO CIRCULANTE	13.905.447,73	47.355,12	53.848,20	13.911.940,81
146	FORNECEDORES	4.245.865,12	3.761,07	3.674,51	4.245.778,56
149	FORNECEDORES	4.245.865,12	3.761,07	3.674,51	4.245.778,56
785	Fornecedor Dvs	4.245.865,12	3.761,07	3.674,51	4.245.778,56
151	EMPRÉSTIMOS E FINANCIAMENTOS	1.914.428,15	43.594,05	50.173,69	1.921.007,79
156	EMPRÉSTIMOS DE PESSOAS LIGADAS	1.914.428,15	43.594,05	50.173,69	1.921.007,79
877	C/C Socios	1.911.201,46	43.594,05	50.173,69	1.917.781,10
932	Jose Eduardo simao CP (Rj)	3.226,69	0,00	0,00	3.226,69
158	OBRIGAÇÕES TRABALHISTAS	287.611,30	0,00	0,00	287.611,30
170	ENCARGOS SOCIAIS A PAGAR	287.611,30	0,00	0,00	287.611,30
171	INSS a pagar	287.488,63	0,00	0,00	287.488,63
173	Contribuições Sindicais a Pagar	122,67	0,00	0,00	122,67
182	OBRIGAÇÕES TRIBUTÁRIAS	6.882.284,10	0,00	0,00	6.882.284,10
183	IMPOSTOS RETIDOS A RECOLHER	80.212,91	0,00	0,00	80.212,91
184	IRRF a Recolher - Pessoa Física	8.287,44	0,00	0,00	8.287,44
185	IRRF a Recolher - Pessoa Jurídica	2.717,02	0,00	0,00	2.717,02
186	ISS Retido a Recolher	28.843,81	0,00	0,00	28.843,81
187	IRRF a Recolher - Contribuintes	348,93	0,00	0,00	348,93
655	Pis/Cofins/Cs	4.585,43	0,00	0,00	4.585,43
673	INSS RETIDO A RECOLHER	35.430,28	0,00	0,00	35.430,28
194	IMPOSTOS E CONTRIBUIÇÕES S/RECEITAS	6.802.071,19	0,00	0,00	6.802.071,19
196	COFINS a Pagar	354.358,37	0,00	0,00	354.358,37
197	PIS a Pagar	76.506,56	0,00	0,00	76.506,56
910	Icms st PE	144.070,72	0,00	0,00	144.070,72
912	Icms importação (AM)	62.382,07	0,00	0,00	62.382,07
913	ST a recolher (SP)	5.852.531,73	0,00	0,00	5.852.531,73
915	ST a recolher (MG)	110.957,22	0,00	0,00	110.957,22
916	ST a recolher (PR)	57.777,43	0,00	0,00	57.777,43
918	ST a recolher (RS)	96.340,86	0,00	0,00	96.340,86
919	ST a recolher (SC)	5.909,97	0,00	0,00	5.909,97
922	ICMS diferencial de aliquota	28.401,23	0,00	0,00	28.401,23
923	ST a recolher (RJ)	12.835,03	0,00	0,00	12.835,03
204	CONTAS A RECEBER/PAGAR	575.259,06	0,00	0,00	575.259,06
210	DEMAIS CONTAS A PAGAR	437.676,53	0,00	0,00	437.676,53
213	Aluguel a Pagar	531,08	0,00	0,00	531,08
735	Parcelamento	425.653,88	0,00	0,00	425.653,88
968	Juros parc.	11.491,57	0,00	0,00	11.491,57
214	OBRIGAÇÕES COM TERCEIROS	137.582,53	0,00	0,00	137.582,53
215	Adiantamento de Clientes	137.582,53	0,00	0,00	137.582,53
220	PASSIVO NÃO CIRCULANTE	39.487.666,39	0,00	0,00	39.487.666,39
221	EXIGIVEL A LONGO PRAZO	39.487.666,39	0,00	0,00	39.487.666,39
222	OBRIGAÇÕES A LONGO PRAZO	1.213.737,34	0,00	0,00	1.213.737,34
948	Fornecedores em rec.judicial	1.213.737,34	0,00	0,00	1.213.737,34
690	OBRIGAÇÕES A LONGO PRAZO	38.273.929,05	0,00	0,00	38.273.929,05
859	Adiantamentos	180,72	0,00	0,00	180,72
927	Parcelamento icms st MG	289.127,10	0,00	0,00	289.127,10
950	Valle Miranda usd	2.586.350,00	0,00	0,00	2.586.350,00
951	Parcelamento st SP	7.113.424,18	0,00	0,00	7.113.424,18
952	Juros parcelamento	55.672,20	0,00	0,00	55.672,20
956	Bic banco 141065805	480.484,64	0,00	0,00	480.484,64
957	Banco fibra contrato	892.640,16	0,00	0,00	892.640,16
958	Banco safra	698.474,15	0,00	0,00	698.474,15
959	Banco ABC	427.266,02	0,00	0,00	427.266,02
960	Bradesco if 2013	10.071.788,97	0,00	0,00	10.071.788,97
961	Banco Sofisa	545.045,83	0,00	0,00	545.045,83
962	Jose eduardo simao	544.124,50	0,00	0,00	544.124,50
964	Banco do brasil	326.341,89	0,00	0,00	326.341,89
965	Santander	677.042,15	0,00	0,00	677.042,15
966	Itau	212.798,57	0,00	0,00	212.798,57
967	Bradesco	13.353.167,97	0,00	0,00	13.353.167,97
225	PATRIMÔNIO LÍQUIDO	(39.454.468,41)	0,00	0,00	(39.454.468,41)
226	CAPITAL	20.468.345,00	0,00	0,00	20.468.345,00
227	CAPITAL SOCIAL	20.468.345,00	0,00	0,00	20.468.345,00
228	Capital Social Subscrito	20.468.345,00	0,00	0,00	20.468.345,00
248	LUCROS OU PREJUÍZOS ACUMULADOS	(59.922.813,41)	0,00	0,00	(59.922.813,41)
249	LUCROS OU PREJUÍZOS ACUMULADOS	(59.922.813,41)	0,00	0,00	(59.922.813,41)
250	Lucros Acumulados	3.732.843,39	0,00	0,00	3.732.843,39
251	Prejuízos Acumulados	(63.655.656,80)	0,00	0,00	(63.655.656,80)

**Balancete de 01/05/2023 a 31/05/2023**

Empresa: 257 - SJ EDUARDO LTDA EM RECUPERAÇÃO JUDICIAL

Itajaí/SC - CNPJ:10.242.889/0001-77

Conta	Nome da conta contábil	Saldo anterior	Débito	Crédito	Saldo atual
335	CUSTOS E DESPESAS	52.801,91	9.466,28	0,00	62.268,19
453	DESPESAS OPERACIONAIS	52.801,91	9.466,28	0,00	62.268,19
454	DESPESAS ADMINISTRATIVAS	52.480,16	9.460,74	0,00	61.940,90
472	DESPESAS GERAIS	52.480,16	9.460,74	0,00	61.940,90
481	Manutenção e conservação	0,00	50,00	0,00	50,00
486	Assistencia Medica/Farmaceutica	7.729,32	0,00	0,00	7.729,32
623	Plano De Saude	21.940,23	0,00	0,00	21.940,23
639	Taxas/Emoluentes	428,10	236,23	0,00	664,33
553	Serviços de Terceiros - Pessoa Jurídica	22.382,51	9.174,51	0,00	31.557,02
558	DESPESAS OPERACIONAIS FINANCEIRAS	321,75	0,00	0,00	321,75
562	DESPESAS FINANCEIRAS	321,75	0,00	0,00	321,75
563	Juros	30,68	0,00	0,00	30,68
565	Despesas Bancárias	291,07	0,00	0,00	291,07
569	DESPESAS OPERACIONAIS TRIBUTÁRIAS	0,00	5,54	0,00	5,54
570	IMPOSTOS	0,00	5,54	0,00	5,54
571	IOF	0,00	5,54	0,00	5,54

---

JS ORGANIZACAO CONTABIL LTDA  
 SILVIO CUSTODIO  
 TEC.CONTABIL  
 CPF: 666.573.779-91  
 CRC: 1.SC-015884/O-8

---

JOSE EDUARDO SIMÃO  
 Administrador(a)  
 CPF: 523.684.598-04

**Balancete de 01/06/2023 a 30/06/2023**

Página: 1

Empresa: 257 - SJ EDUARDO LTDA EM RECUPERAÇÃO JUDICIAL

Itajaí/SC - CNPJ:10.242.889/0001-77

Conta	Nome da conta contábil	Saldo anterior	Débito	Crédito	Saldo atual
1	ATIVO	13.882.870,60	86.462,47	83.413,06	13.885.920,01
2	ATIVO CIRCULANTE	2.971.954,90	601,75	339,05	2.972.217,60
3	DISPONIBILIDADES	125.849,27	601,75	339,05	126.111,97
6	BANCOS CONTA MOVIMENTO	125.849,27	531,80	339,05	126.042,02
9	Bradesco S/A	(191,75)	531,80	339,05	1,00
872	Banco citi (Bloq.judicial)	78.097,28	0,00	0,00	78.097,28
873	Banco Bradesco 2413-9 (Bloq.judicial)	47.276,03	0,00	0,00	47.276,03
874	Banco Daycoval (Bloq.judicial)	368,73	0,00	0,00	368,73
875	Banco Bradesco 153000-3 (Bloq.judicial)	298,98	0,00	0,00	298,98
11	APLICAÇÕES DE LIQUIDEZ IMEDIATA - FAF	0,00	69,95	0,00	69,95
645	Banco bradesco	0,00	69,95	0,00	69,95
14	DIREITOS REALIZÁVEIS A CURTO PRAZO	2.846.105,63	0,00	0,00	2.846.105,63
15	CLIENTES NACIONAIS	497.711,57	0,00	0,00	497.711,57
16	Clientes nacionais	497.711,57	0,00	0,00	497.711,57
32	ADIANTAMENTOS	1.095.550,97	0,00	0,00	1.095.550,97
37	Adiantamento a fornecedores	366.482,41	0,00	0,00	366.482,41
646	Adiantamentos	729.068,56	0,00	0,00	729.068,56
40	TRIBUTOS E CONTRIBUIÇÕES A COMPENSAR	518.432,66	0,00	0,00	518.432,66
41	ICMS a Recuperar	401.304,70	0,00	0,00	401.304,70
43	IRRF a Recuperar	20.612,27	0,00	0,00	20.612,27
46	PIS a Recuperar	26.351,74	0,00	0,00	26.351,74
47	COFINS a Recuperar	47.016,01	0,00	0,00	47.016,01
49	INSS a Recuperar	1.279,48	0,00	0,00	1.279,48
902	ICMS Rec.(Pernambuco)	21.868,46	0,00	0,00	21.868,46
52	EMPRÉSTIMOS	734.410,43	0,00	0,00	734.410,43
53	Instituição financeira	734.410,43	0,00	0,00	734.410,43
78	ATIVO NÃO CIRCULANTE	10.910.915,70	85.860,72	83.074,01	10.913.702,41
79	ATIVO REALIZÁVEL A LONGO PRAZO	10.892.414,34	85.860,72	83.074,01	10.895.201,05
80	TÍTULOS A RECEBER E ENCARGOS DE TERC.	6.702.333,79	0,00	0,00	6.702.333,79
763	Caução	6.702.333,79	0,00	0,00	6.702.333,79
82	DEPÓSITOS JUDICIAIS	6.979,55	0,00	0,00	6.979,55
738	Deposito judicial	6.979,55	0,00	0,00	6.979,55
85	CLIENTES LONGO PRAZO	576.047,62	0,00	0,00	576.047,62
87	Clientes longo prazo	576.047,62	0,00	0,00	576.047,62
91	TITULOS DE CAPITALIZAÇÃO	3.607.053,38	85.860,72	83.074,01	3.609.840,09
921	C/Correntes	3.607.053,38	85.860,72	83.074,01	3.609.840,09
93	INVESTIMENTOS	18.501,36	0,00	0,00	18.501,36
94	INVESTIMENTOS EM COLIG.E CONTROLADAS	18.501,36	0,00	0,00	18.501,36
924	Consortio-matriz	18.501,36	0,00	0,00	18.501,36
96	IMOBILIZADO	0,00	0,00	0,00	0,00
97	BENS E DIREITOS EM USO	223.564,55	0,00	0,00	223.564,55
102	Veículos	223.564,55	0,00	0,00	223.564,55
115	(-) DEPRECIACÃO ACUMULADA	(223.564,55)	0,00	0,00	(223.564,55)
120	(-) Veículos	(223.564,55)	0,00	0,00	(223.564,55)



Conta	Nome da conta contábil	Saldo anterior	Débito	Crédito	Saldo atual
144	PASSIVO	13.947.464,28	67.084,52	87.935,23	13.968.314,99
145	PASSIVO CIRCULANTE	13.914.266,30	67.084,52	87.935,23	13.935.117,01
146	FORNECEDORES	4.248.104,05	3.752,53	2.074,51	4.246.426,03
149	FORNECEDORES	4.248.104,05	3.752,53	2.074,51	4.246.426,03
785	Fornecedor Dvs	4.248.104,05	3.752,53	2.074,51	4.246.426,03
151	EMPRÉSTIMOS E FINANCIAMENTOS	1.921.007,79	63.331,99	85.860,72	1.943.536,52
156	EMPRÉSTIMOS DE PESSOAS LIGADAS	1.921.007,79	63.331,99	85.860,72	1.943.536,52
877	C/C Socios	1.917.781,10	640,98	17.246,09	1.934.386,21
932	Jose Eduardo simao CP (Rj)	3.226,69	62.691,01	68.614,63	9.150,31
158	OBRIGAÇÕES TRABALHISTAS	287.611,30	0,00	0,00	287.611,30
170	ENCARGOS SOCIAIS A PAGAR	287.611,30	0,00	0,00	287.611,30
171	INSS a pagar	287.488,63	0,00	0,00	287.488,63
173	Contribuições Sindicais a Pagar	122,67	0,00	0,00	122,67
182	OBRIGAÇÕES TRIBUTÁRIAS	6.882.284,10	0,00	0,00	6.882.284,10
183	IMPOSTOS RETIDOS A RECOLHER	80.212,91	0,00	0,00	80.212,91
184	IRRF a Recolher - Pessoa Física	8.287,44	0,00	0,00	8.287,44
185	IRRF a Recolher - Pessoa Jurídica	2.717,02	0,00	0,00	2.717,02
186	ISS Retido a Recolher	28.843,81	0,00	0,00	28.843,81
187	IRRF a Recolher - Contribuintes	348,93	0,00	0,00	348,93
655	Pis/Cofins/Cs	4.585,43	0,00	0,00	4.585,43
673	INSS RETIDO A RECOLHER	35.430,28	0,00	0,00	35.430,28
194	IMPOSTOS E CONTRIBUIÇÕES S/RECEITAS	6.802.071,19	0,00	0,00	6.802.071,19
196	COFINS a Pagar	354.358,37	0,00	0,00	354.358,37
197	PIS a Pagar	76.506,56	0,00	0,00	76.506,56
910	Icms st PE	144.070,72	0,00	0,00	144.070,72
912	Icms importação (AM)	62.382,07	0,00	0,00	62.382,07
913	ST a recolher (SP)	5.852.531,73	0,00	0,00	5.852.531,73
915	ST a recolher (MG)	110.957,22	0,00	0,00	110.957,22
916	ST a recolher (PR)	57.777,43	0,00	0,00	57.777,43
918	ST a recolher (RS)	96.340,86	0,00	0,00	96.340,86
919	ST a recolher (SC)	5.909,97	0,00	0,00	5.909,97
922	ICMS diferencial de aliquota	28.401,23	0,00	0,00	28.401,23
923	ST a recolher (RJ)	12.835,03	0,00	0,00	12.835,03
204	CONTAS A RECEBER/PAGAR	575.259,06	0,00	0,00	575.259,06
210	DEMAIS CONTAS A PAGAR	437.676,53	0,00	0,00	437.676,53
213	Aluguel a Pagar	531,08	0,00	0,00	531,08
735	Parcelamento	425.653,88	0,00	0,00	425.653,88
968	Juros parc.	11.491,57	0,00	0,00	11.491,57
214	OBRIGAÇÕES COM TERCEIROS	137.582,53	0,00	0,00	137.582,53
215	Adiantamento de Clientes	137.582,53	0,00	0,00	137.582,53
220	PASSIVO NÃO CIRCULANTE	39.487.666,39	0,00	0,00	39.487.666,39
221	EXIGIVEL A LONGO PRAZO	39.487.666,39	0,00	0,00	39.487.666,39
222	OBRIGAÇÕES A LONGO PRAZO	1.213.737,34	0,00	0,00	1.213.737,34
948	Fornecedores em rec.judicial	1.213.737,34	0,00	0,00	1.213.737,34
690	OBRIGAÇÕES A LONGO PRAZO	38.273.929,05	0,00	0,00	38.273.929,05
859	Adiantamentos	180,72	0,00	0,00	180,72
927	Parcelamento icms st MG	289.127,10	0,00	0,00	289.127,10
950	Valle Miranda usd	2.586.350,00	0,00	0,00	2.586.350,00
951	Parcelamento st SP	7.113.424,18	0,00	0,00	7.113.424,18
952	Juros parcelamento	55.672,20	0,00	0,00	55.672,20
956	Bic banco 141065805	480.484,64	0,00	0,00	480.484,64
957	Banco fibra contrato	892.640,16	0,00	0,00	892.640,16
958	Banco safra	698.474,15	0,00	0,00	698.474,15
959	Banco ABC	427.266,02	0,00	0,00	427.266,02
960	Bradesco if 2013	10.071.788,97	0,00	0,00	10.071.788,97
961	Banco Sofisa	545.045,83	0,00	0,00	545.045,83
962	Jose eduardo simao	544.124,50	0,00	0,00	544.124,50
964	Banco do brasil	326.341,89	0,00	0,00	326.341,89
965	Santander	677.042,15	0,00	0,00	677.042,15
966	Itau	212.798,57	0,00	0,00	212.798,57
967	Bradesco	13.353.167,97	0,00	0,00	13.353.167,97
225	PATRIMÔNIO LÍQUIDO	(39.454.468,41)	0,00	0,00	(39.454.468,41)
226	CAPITAL	20.468.345,00	0,00	0,00	20.468.345,00
227	CAPITAL SOCIAL	20.468.345,00	0,00	0,00	20.468.345,00
228	Capital Social Subscrito	20.468.345,00	0,00	0,00	20.468.345,00
248	LUCROS OU PREJUÍZOS ACUMULADOS	(59.922.813,41)	0,00	0,00	(59.922.813,41)
249	LUCROS OU PREJUÍZOS ACUMULADOS	(59.922.813,41)	0,00	0,00	(59.922.813,41)
250	Lucros Acumulados	3.732.843,39	0,00	0,00	3.732.843,39
251	Prejuízos Acumulados	(63.655.656,80)	0,00	0,00	(63.655.656,80)

**Balancete de 01/06/2023 a 30/06/2023**

Empresa: 257 - SJ EDUARDO LTDA EM RECUPERAÇÃO JUDICIAL

Itajaí/SC - CNPJ:10.242.889/0001-77

Conta	Nome da conta contábil	Saldo anterior	Débito	Crédito	Saldo atual
335	CUSTOS E DESPESAS	64.593,68	17.871,35	70,05	82.394,98
453	DESPESAS OPERACIONAIS	64.593,68	17.871,35	70,05	82.394,98
454	DESPESAS ADMINISTRATIVAS	64.266,39	17.533,15	0,00	81.799,54
472	DESPESAS GERAIS	64.266,39	17.533,15	0,00	81.799,54
481	Manutenção e conservação	50,00	0,00	0,00	50,00
486	Assistencia Medica/Farmaceutica	7.729,32	15.458,64	0,00	23.187,96
623	Plano De Saude	21.940,23	0,00	0,00	21.940,23
639	Taxas/Emoluentes	664,33	0,00	0,00	664,33
553	Serviços de Terceiros - Pessoa Jurídica	33.882,51	2.074,51	0,00	35.957,02
558	DESPESAS OPERACIONAIS FINANCEIRAS	321,75	268,15	70,05	519,85
562	DESPESAS FINANCEIRAS	321,75	268,15	70,05	519,85
563	Juros	30,68	0,00	0,00	30,68
565	Despesas Bancárias	291,07	268,15	70,05	489,17
569	DESPESAS OPERACIONAIS TRIBUTÁRIAS	5,54	70,05	0,00	75,59
570	IMPOSTOS	5,54	70,05	0,00	75,59
571	IOF	5,54	70,05	0,00	75,59

**Resumo**

ATIVO	13.885.920,01	PASSIVO	13.968.314,99
CUSTOS E DESPESAS	82.394,98		
Total de débitos	171.418,34	Total de créditos	171.418,34

Diferença entre débito e crédito 0,00

Prejuízo do período 82.394,98

JS ORGANIZACAO CONTABIL LTDA  
SILVIO CUSTODIO  
TEC.CONTABIL  
CPF: 666.573.779-91  
CRC: 1.SC-015884/O-8

JOSE EDUARDO SIMÃO  
Administrador(a)  
CPF: 523.684.598-04

**Balancete de 01/07/2023 a 31/07/2023**

Página: 1

Empresa: 257 - SJ EDUARDO LTDA EM RECUPERAÇÃO JUDICIAL

Itajaí/SC - CNPJ:10.242.889/0001-77

Conta	Nome da conta contábil	Saldo anterior	Débito	Crédito	Saldo atual
1	ATIVO	13.885.920,01	66.011,07	66.085,37	13.885.845,71
2	ATIVO CIRCULANTE	2.972.217,60	69,97	139,06	2.972.148,51
3	DISPONIBILIDADES	126.111,97	69,97	139,06	126.042,88
6	BANCOS CONTA MOVIMENTO	126.042,02	69,96	69,10	126.042,88
9	Bradesco S/A	1,00	69,96	69,10	1,86
872	Banco citi (Bloq.judicial)	78.097,28	0,00	0,00	78.097,28
873	Banco Bradesco 2413-9 (Bloq.judicial)	47.276,03	0,00	0,00	47.276,03
874	Banco Daycoval (Bloq.judicial)	368,73	0,00	0,00	368,73
875	Banco Bradesco 153000-3 (Bloq.judicial)	298,98	0,00	0,00	298,98
11	APLICAÇÕES DE LIQUIDEZ IMEDIATA - FAF	69,95	0,01	69,96	0,00
645	Banco bradesco	69,95	0,01	69,96	0,00
14	DIREITOS REALIZÁVEIS A CURTO PRAZO	2.846.105,63	0,00	0,00	2.846.105,63
15	CLIENTES NACIONAIS	497.711,57	0,00	0,00	497.711,57
16	Clientes nacionais	497.711,57	0,00	0,00	497.711,57
32	ADIANTAMENTOS	1.095.550,97	0,00	0,00	1.095.550,97
37	Adiantamento a fornecedores	366.482,41	0,00	0,00	366.482,41
646	Adiantamentos	729.068,56	0,00	0,00	729.068,56
40	TRIBUTOS E CONTRIBUIÇÕES A COMPENSAR	518.432,66	0,00	0,00	518.432,66
41	ICMS a Recuperar	401.304,70	0,00	0,00	401.304,70
43	IRRF a Recuperar	20.612,27	0,00	0,00	20.612,27
46	PIS a Recuperar	26.351,74	0,00	0,00	26.351,74
47	COFINS a Recuperar	47.016,01	0,00	0,00	47.016,01
49	INSS a Recuperar	1.279,48	0,00	0,00	1.279,48
902	ICMS Rec.(Pernambuco)	21.868,46	0,00	0,00	21.868,46
52	EMPRÉSTIMOS	734.410,43	0,00	0,00	734.410,43
53	Instituição financeira	734.410,43	0,00	0,00	734.410,43
78	ATIVO NÃO CIRCULANTE	10.913.702,41	65.941,10	65.946,31	10.913.697,20
79	ATIVO REALIZÁVEL A LONGO PRAZO	10.895.201,05	65.941,10	65.946,31	10.895.195,84
80	TÍTULOS A RECEBER E ENCARGOS DE TERC.	6.702.333,79	0,00	0,00	6.702.333,79
763	Caução	6.702.333,79	0,00	0,00	6.702.333,79
82	DEPÓSITOS JUDICIAIS	6.979,55	0,00	0,00	6.979,55
738	Deposito judicial	6.979,55	0,00	0,00	6.979,55
85	CLIENTES LONGO PRAZO	576.047,62	0,00	0,00	576.047,62
87	Clientes longo prazo	576.047,62	0,00	0,00	576.047,62
91	TITULOS DE CAPITALIZAÇÃO	3.609.840,09	65.941,10	65.946,31	3.609.834,88
921	C/Correntes	3.609.840,09	65.941,10	65.946,31	3.609.834,88
93	INVESTIMENTOS	18.501,36	0,00	0,00	18.501,36
94	INVESTIMENTOS EM COLIG.E CONTROLADAS	18.501,36	0,00	0,00	18.501,36
924	Consortio-matriz	18.501,36	0,00	0,00	18.501,36
96	IMOBILIZADO	0,00	0,00	0,00	0,00
97	BENS E DIREITOS EM USO	223.564,55	0,00	0,00	223.564,55
102	Veículos	223.564,55	0,00	0,00	223.564,55
115	(-) DEPRECIACÃO ACUMULADA	(223.564,55)	0,00	0,00	(223.564,55)
120	(-) Veículos	(223.564,55)	0,00	0,00	(223.564,55)

Conta	Nome da conta contábil	Saldo anterior	Débito	Crédito	Saldo atual
144	PASSIVO	13.968.314,99	82.946,68	100.862,80	13.986.231,11
145	PASSIVO CIRCULANTE	13.935.117,01	52.436,99	100.862,80	13.983.542,82
146	FORNECEDORES	4.246.426,03	5.361,96	4.366,65	4.245.430,72
149	FORNECEDORES	4.246.426,03	5.361,96	4.366,65	4.245.430,72
785	Fornecedor Dvs	4.246.426,03	5.361,96	4.366,65	4.245.430,72
151	EMPRÉSTIMOS E FINANCIAMENTOS	1.943.536,52	47.047,25	96.450,79	1.992.940,06
156	EMPRÉSTIMOS DE PESSOAS LIGADAS	1.943.536,52	47.047,25	96.450,79	1.992.940,06
877	C/C Socios	1.934.386,21	3.587,25	62.141,10	1.992.940,06
932	Jose Eduardo simao CP (Rj)	9.150,31	43.460,00	34.309,69	0,00
158	OBRIGAÇÕES TRABALHISTAS	287.611,30	0,00	0,00	287.611,30
170	ENCARGOS SOCIAIS A PAGAR	287.611,30	0,00	0,00	287.611,30
171	INSS a pagar	287.488,63	0,00	0,00	287.488,63
173	Contribuições Sindicais a Pagar	122,67	0,00	0,00	122,67
182	OBRIGAÇÕES TRIBUTÁRIAS	6.882.284,10	27,78	45,36	6.882.301,68
183	IMPOSTOS RETIDOS A RECOLHER	80.212,91	27,78	45,36	80.230,49
184	IRRF a Recolher - Pessoa Física	8.287,44	0,00	0,00	8.287,44
185	IRRF a Recolher - Pessoa Jurídica	2.717,02	0,00	0,00	2.717,02
186	ISS Retido a Recolher	28.843,81	27,78	0,00	28.816,03
187	IRRF a Recolher - Contribuintes	348,93	0,00	11,06	359,99
655	Pis/Cofins/Cs	4.585,43	0,00	34,30	4.619,73
673	INSS RETIDO A RECOLHER	35.430,28	0,00	0,00	35.430,28
194	IMPOSTOS E CONTRIBUIÇÕES S/RECEITAS	6.802.071,19	0,00	0,00	6.802.071,19
196	COFINS a Pagar	354.358,37	0,00	0,00	354.358,37
197	PIS a Pagar	76.506,56	0,00	0,00	76.506,56
910	Icms st PE	144.070,72	0,00	0,00	144.070,72
912	Icms importação (AM)	62.382,07	0,00	0,00	62.382,07
913	ST a recolher (SP)	5.852.531,73	0,00	0,00	5.852.531,73
915	ST a recolher (MG)	110.957,22	0,00	0,00	110.957,22
916	ST a recolher (PR)	57.777,43	0,00	0,00	57.777,43
918	ST a recolher (RS)	96.340,86	0,00	0,00	96.340,86
919	ST a recolher (SC)	5.909,97	0,00	0,00	5.909,97
922	ICMS diferencial de aliquota	28.401,23	0,00	0,00	28.401,23
923	ST a recolher (RJ)	12.835,03	0,00	0,00	12.835,03
204	CONTAS A RECEBER/PAGAR	575.259,06	0,00	0,00	575.259,06
210	DEMAIS CONTAS A PAGAR	437.676,53	0,00	0,00	437.676,53
213	Aluguel a Pagar	531,08	0,00	0,00	531,08
735	Parcelamento	425.653,88	0,00	0,00	425.653,88
968	Juros parc.	11.491,57	0,00	0,00	11.491,57
214	OBRIGAÇÕES COM TERCEIROS	137.582,53	0,00	0,00	137.582,53
215	Adiantamento de Clientes	137.582,53	0,00	0,00	137.582,53
220	PASSIVO NÃO CIRCULANTE	39.487.666,39	30.509,69	0,00	39.457.156,70
221	EXIGIVEL A LONGO PRAZO	39.487.666,39	30.509,69	0,00	39.457.156,70
222	OBRIGAÇÕES A LONGO PRAZO	1.213.737,34	0,00	0,00	1.213.737,34
948	Fornecedores em rec.judicial	1.213.737,34	0,00	0,00	1.213.737,34
690	OBRIGAÇÕES A LONGO PRAZO	38.273.929,05	30.509,69	0,00	38.243.419,36
859	Adiantamentos	180,72	0,00	0,00	180,72
927	Parcelamento icms st MG	289.127,10	0,00	0,00	289.127,10
950	Valle Miranda usd	2.586.350,00	0,00	0,00	2.586.350,00
951	Parcelamento st SP	7.113.424,18	0,00	0,00	7.113.424,18
952	Juros parcelamento	55.672,20	0,00	0,00	55.672,20
956	Bic banco 141065805	480.484,64	0,00	0,00	480.484,64
957	Banco fibra contrato	892.640,16	0,00	0,00	892.640,16
958	Banco safra	698.474,15	0,00	0,00	698.474,15
959	Banco ABC	427.266,02	0,00	0,00	427.266,02
960	Bradesco if 2013	10.071.788,97	0,00	0,00	10.071.788,97
961	Banco Sofisa	545.045,83	0,00	0,00	545.045,83
962	Jose eduardo simao	544.124,50	30.509,69	0,00	513.614,81
964	Banco do brasil	326.341,89	0,00	0,00	326.341,89
965	Santander	677.042,15	0,00	0,00	677.042,15
966	Itau	212.798,57	0,00	0,00	212.798,57
967	Bradesco	13.353.167,97	0,00	0,00	13.353.167,97
225	PATRIMÔNIO LÍQUIDO	(39.454.468,41)	0,00	0,00	(39.454.468,41)
226	CAPITAL	20.468.345,00	0,00	0,00	20.468.345,00
227	CAPITAL SOCIAL	20.468.345,00	0,00	0,00	20.468.345,00
228	Capital Social Subscrito	20.468.345,00	0,00	0,00	20.468.345,00
248	LUCROS OU PREJUÍZOS ACUMULADOS	(59.922.813,41)	0,00	0,00	(59.922.813,41)
249	LUCROS OU PREJUÍZOS ACUMULADOS	(59.922.813,41)	0,00	0,00	(59.922.813,41)
250	Lucros Acumulados	3.732.843,39	0,00	0,00	3.732.843,39
251	Prejuízos Acumulados	(63.655.656,80)	0,00	0,00	(63.655.656,80)

**Balancete de 01/07/2023 a 31/07/2023**

Empresa: 257 - SJ EDUARDO LTDA EM RECUPERAÇÃO JUDICIAL

Itajaí/SC - CNPJ:10.242.889/0001-77

Conta	Nome da conta contábil	Saldo anterior	Débito	Crédito	Saldo atual
259	RECEITAS	0,00	0,00	0,01	0,01
260	RECEITAS OPERACIONAIS	0,00	0,00	0,01	0,01
286	RECEITAS FINANCEIRAS	0,00	0,00	0,01	0,01
290	GANHOS COM APLICAÇÕES FINANCEIRAS	0,00	0,00	0,01	0,01
291	Rendimentos de aplicação	0,00	0,00	0,01	0,01



Conta	Nome da conta contábil	Saldo anterior	Débito	Crédito	Saldo atual
335	CUSTOS E DESPESAS	82.394,98	17.990,43	0,00	100.385,41
453	DESPESAS OPERACIONAIS	82.394,98	17.990,43	0,00	100.385,41
454	DESPESAS ADMINISTRATIVAS	81.799,54	17.921,33	0,00	99.720,87
472	DESPESAS GERAIS	81.799,54	17.921,33	0,00	99.720,87
481	Manutenção e conservação	50,00	280,00	0,00	330,00
486	Assistencia Medica/Farmaceutica	23.187,96	0,00	0,00	23.187,96
623	Plano De Saude	21.940,23	7.729,32	0,00	29.669,55
639	Taxas/Emoluentes	664,33	0,00	0,00	664,33
553	Serviços de Terceiros - Pessoa Jurídica	35.957,02	9.912,01	0,00	45.869,03
558	DESPESAS OPERACIONAIS FINANCEIRAS	519,85	69,10	0,00	588,95
562	DESPESAS FINANCEIRAS	519,85	69,10	0,00	588,95
563	Juros	30,68	0,00	0,00	30,68
565	Despesas Bancárias	489,17	69,10	0,00	558,27
569	DESPESAS OPERACIONAIS TRIBUTÁRIAS	75,59	0,00	0,00	75,59
570	IMPOSTOS	75,59	0,00	0,00	75,59
571	IOF	75,59	0,00	0,00	75,59

Resumo

ATIVO	13.885.845,71	PASSIVO	13.986.231,11
CUSTOS E DESPESAS	100.385,41	RECEITAS	0,01
Total de débitos	166.948,18	Total de créditos	166.948,18

Diferença entre débito e crédito 0,00

Prejuízo do período 100.385,40

JS ORGANIZACAO CONTABIL LTDA  
SILVIO CUSTODIO  
TEC.CONTABIL  
CPF: 666.573.779-91  
CRC: 1.SC-015884/O-8

JOSE EDUARDO SIMÃO  
Administrador(a)  
CPF: 523.684.598-04

**Balancete de 01/08/2023 a 31/08/2023**

Página: 1

Empresa: 257 - SJ EDUARDO LTDA EM RECUPERAÇÃO JUDICIAL

Itajaí/SC - CNPJ:10.242.889/0001-77

Conta	Nome da conta contábil	Saldo anterior	Débito	Crédito	Saldo atual
1	ATIVO	13.885.845,71	68.011,88	62.625,89	13.891.231,70
2	ATIVO CIRCULANTE	2.972.148,51	70,00	69,95	2.972.148,56
3	DISPONIBILIDADES	126.042,88	70,00	69,95	126.042,93
6	BANCOS CONTA MOVIMENTO	126.042,88	70,00	69,95	126.042,93
9	Bradesco S/A	1,86	70,00	69,95	1,91
872	Banco citi (Bloq.judicial)	78.097,28	0,00	0,00	78.097,28
873	Banco Bradesco 2413-9 (Bloq.judicial)	47.276,03	0,00	0,00	47.276,03
874	Banco Daycoval (Bloq.judicial)	368,73	0,00	0,00	368,73
875	Banco Bradesco 153000-3 (Bloq.judicial)	298,98	0,00	0,00	298,98
14	DIREITOS REALIZÁVEIS A CURTO PRAZO	2.846.105,63	0,00	0,00	2.846.105,63
15	CLIENTES NACIONAIS	497.711,57	0,00	0,00	497.711,57
16	Clientes nacionais	497.711,57	0,00	0,00	497.711,57
32	ADIANTAMENTOS	1.095.550,97	0,00	0,00	1.095.550,97
37	Adiantamento a fornecedores	366.482,41	0,00	0,00	366.482,41
646	Adiantamentos	729.068,56	0,00	0,00	729.068,56
40	TRIBUTOS E CONTRIBUIÇÕES A COMPENSAR	518.432,66	0,00	0,00	518.432,66
41	ICMS a Recuperar	401.304,70	0,00	0,00	401.304,70
43	IRRF a Recuperar	20.612,27	0,00	0,00	20.612,27
46	PIS a Recuperar	26.351,74	0,00	0,00	26.351,74
47	COFINS a Recuperar	47.016,01	0,00	0,00	47.016,01
49	INSS a Recuperar	1.279,48	0,00	0,00	1.279,48
902	ICMS Rec.(Pernambuco)	21.868,46	0,00	0,00	21.868,46
52	EMPRÉSTIMOS	734.410,43	0,00	0,00	734.410,43
53	Instituição financeira	734.410,43	0,00	0,00	734.410,43
78	ATIVO NÃO CIRCULANTE	10.913.697,20	67.941,88	62.555,94	10.919.083,14
79	ATIVO REALIZÁVEL A LONGO PRAZO	10.895.195,84	67.941,88	62.555,94	10.900.581,78
80	TÍTULOS A RECEBER E ENCARGOS DE TERC.	6.702.333,79	0,00	0,00	6.702.333,79
763	Caução	6.702.333,79	0,00	0,00	6.702.333,79
82	DEPÓSITOS JUDICIAIS	6.979,55	870,68	0,00	7.850,23
738	Deposito judicial	6.979,55	870,68	0,00	7.850,23
85	CLIENTES LONGO PRAZO	576.047,62	0,00	0,00	576.047,62
87	Clientes longo prazo	576.047,62	0,00	0,00	576.047,62
91	TÍTULOS DE CAPITALIZAÇÃO	3.609.834,88	67.071,20	62.555,94	3.614.350,14
921	C/Correntes	3.609.834,88	67.071,20	62.555,94	3.614.350,14
93	INVESTIMENTOS	18.501,36	0,00	0,00	18.501,36
94	INVESTIMENTOS EM COLIG.E CONTROLADAS	18.501,36	0,00	0,00	18.501,36
924	Consortio-matriz	18.501,36	0,00	0,00	18.501,36
96	IMOBILIZADO	0,00	0,00	0,00	0,00
97	BENS E DIREITOS EM USO	223.564,55	0,00	0,00	223.564,55
102	Veículos	223.564,55	0,00	0,00	223.564,55
115	(-) DEPRECIACÃO ACUMULADA	(223.564,55)	0,00	0,00	(223.564,55)
120	(-) Veículos	(223.564,55)	0,00	0,00	(223.564,55)

Conta	Nome da conta contábil	Saldo anterior	Débito	Crédito	Saldo atual
144	PASSIVO	13.986.231,11	98.585,94	115.445,71	14.003.090,88
145	PASSIVO CIRCULANTE	13.983.542,82	53.885,94	115.445,71	14.045.102,59
146	FORNECEDORES	4.245.430,72	5.161,07	3.674,51	4.243.944,16
149	FORNECEDORES	4.245.430,72	5.161,07	3.674,51	4.243.944,16
785	Fornecedor Dvs	4.245.430,72	5.161,07	3.674,51	4.243.944,16
151	EMPRÉSTIMOS E FINANCIAMENTOS	1.992.940,06	48.666,02	111.771,20	2.056.045,24
156	EMPRÉSTIMOS DE PESSOAS LIGADAS	1.992.940,06	48.666,02	111.771,20	2.056.045,24
877	C/C Socios	1.992.940,06	3.966,02	67.071,20	2.056.045,24
932	Jose Eduardo simao CP (Rj)	0,00	44.700,00	44.700,00	0,00
158	OBRIGAÇÕES TRABALHISTAS	287.611,30	0,00	0,00	287.611,30
170	ENCARGOS SOCIAIS A PAGAR	287.611,30	0,00	0,00	287.611,30
171	INSS a pagar	287.488,63	0,00	0,00	287.488,63
173	Contribuições Sindicais a Pagar	122,67	0,00	0,00	122,67
182	OBRIGAÇÕES TRIBUTÁRIAS	6.882.301,68	58,85	0,00	6.882.242,83
183	IMPOSTOS RETIDOS A RECOLHER	80.230,49	58,85	0,00	80.171,64
184	IRRF a Recolher - Pessoa Física	8.287,44	11,06	0,00	8.276,38
185	IRRF a Recolher - Pessoa Jurídica	2.717,02	0,00	0,00	2.717,02
186	ISS Retido a Recolher	28.816,03	13,49	0,00	28.802,54
187	IRRF a Recolher - Contribuintes	359,99	0,00	0,00	359,99
655	Pis/Cofins/Cs	4.619,73	34,30	0,00	4.585,43
673	INSS RETIDO A RECOLHER	35.430,28	0,00	0,00	35.430,28
194	IMPOSTOS E CONTRIBUIÇÕES S/RECEITAS	6.802.071,19	0,00	0,00	6.802.071,19
196	COFINS a Pagar	354.358,37	0,00	0,00	354.358,37
197	PIS a Pagar	76.506,56	0,00	0,00	76.506,56
910	Icms st PE	144.070,72	0,00	0,00	144.070,72
912	Icms importação (AM)	62.382,07	0,00	0,00	62.382,07
913	ST a recolher (SP)	5.852.531,73	0,00	0,00	5.852.531,73
915	ST a recolher (MG)	110.957,22	0,00	0,00	110.957,22
916	ST a recolher (PR)	57.777,43	0,00	0,00	57.777,43
918	ST a recolher (RS)	96.340,86	0,00	0,00	96.340,86
919	ST a recolher (SC)	5.909,97	0,00	0,00	5.909,97
922	ICMS diferencial de aliquota	28.401,23	0,00	0,00	28.401,23
923	ST a recolher (RJ)	12.835,03	0,00	0,00	12.835,03
204	CONTAS A RECEBER/PAGAR	575.259,06	0,00	0,00	575.259,06
210	DEMAIS CONTAS A PAGAR	437.676,53	0,00	0,00	437.676,53
213	Aluguel a Pagar	531,08	0,00	0,00	531,08
735	Parcelamento	425.653,88	0,00	0,00	425.653,88
968	Juros parc.	11.491,57	0,00	0,00	11.491,57
214	OBRIGAÇÕES COM TERCEIROS	137.582,53	0,00	0,00	137.582,53
215	Adiantamento de Clientes	137.582,53	0,00	0,00	137.582,53
220	PASSIVO NÃO CIRCULANTE	39.457.156,70	44.700,00	0,00	39.412.456,70
221	EXIGIVEL A LONGO PRAZO	39.457.156,70	44.700,00	0,00	39.412.456,70
222	OBRIGAÇÕES A LONGO PRAZO	1.213.737,34	0,00	0,00	1.213.737,34
948	Fornecedores em rec.judicial	1.213.737,34	0,00	0,00	1.213.737,34
690	OBRIGAÇÕES A LONGO PRAZO	38.243.419,36	44.700,00	0,00	38.198.719,36
859	Adiantamentos	180,72	0,00	0,00	180,72
927	Parcelamento icms st MG	289.127,10	0,00	0,00	289.127,10
950	Valle Miranda usd	2.586.350,00	0,00	0,00	2.586.350,00
951	Parcelamento st SP	7.113.424,18	0,00	0,00	7.113.424,18
952	Juros parcelamento	55.672,20	0,00	0,00	55.672,20
956	Bic banco 141065805	480.484,64	0,00	0,00	480.484,64
957	Banco fibra contrato	892.640,16	0,00	0,00	892.640,16
958	Banco safra	698.474,15	0,00	0,00	698.474,15
959	Banco ABC	427.266,02	0,00	0,00	427.266,02
960	Bradesco if 2013	10.071.788,97	0,00	0,00	10.071.788,97
961	Banco Sofisa	545.045,83	0,00	0,00	545.045,83
962	Jose eduardo simao	513.614,81	44.700,00	0,00	468.914,81
964	Banco do brasil	326.341,89	0,00	0,00	326.341,89
965	Santander	677.042,15	0,00	0,00	677.042,15
966	Itau	212.798,57	0,00	0,00	212.798,57
967	Bradesco	13.353.167,97	0,00	0,00	13.353.167,97
225	PATRIMÔNIO LÍQUIDO	(39.454.468,41)	0,00	0,00	(39.454.468,41)
226	CAPITAL	20.468.345,00	0,00	0,00	20.468.345,00
227	CAPITAL SOCIAL	20.468.345,00	0,00	0,00	20.468.345,00
228	Capital Social Subscrito	20.468.345,00	0,00	0,00	20.468.345,00
248	LUCROS OU PREJUÍZOS ACUMULADOS	(59.922.813,41)	0,00	0,00	(59.922.813,41)
249	LUCROS OU PREJUÍZOS ACUMULADOS	(59.922.813,41)	0,00	0,00	(59.922.813,41)
250	Lucros Acumulados	3.732.843,39	0,00	0,00	3.732.843,39
251	Prejuízos Acumulados	(63.655.656,80)	0,00	0,00	(63.655.656,80)

**Balancete de 01/08/2023 a 31/08/2023**

Empresa: 257 - SJ EDUARDO LTDA EM RECUPERAÇÃO JUDICIAL

Itajaí/SC - CNPJ:10.242.889/0001-77

Conta	Nome da conta contábil	Saldo anterior	Débito	Crédito	Saldo atual
259	RECEITAS	0,01	0,00	0,00	0,01
260	RECEITAS OPERACIONAIS	0,01	0,00	0,00	0,01
286	RECEITAS FINANCEIRAS	0,01	0,00	0,00	0,01
290	GANHOS COM APLICAÇÕES FINANCEIRAS	0,01	0,00	0,00	0,01
291	Rendimentos de aplicação	0,01	0,00	0,00	0,01

Conta	Nome da conta contábil	Saldo anterior	Débito	Crédito	Saldo atual
335	CUSTOS E DESPESAS	100.385,41	11.473,78	0,00	111.859,19
453	DESPESAS OPERACIONAIS	100.385,41	11.473,78	0,00	111.859,19
454	DESPESAS ADMINISTRATIVAS	99.720,87	11.403,83	0,00	111.124,70
472	DESPESAS GERAIS	99.720,87	11.403,83	0,00	111.124,70
481	Manutenção e conservação	330,00	0,00	0,00	330,00
486	Assistencia Medica/Farmaceutica	23.187,96	7.729,32	0,00	30.917,28
623	Plano De Saude	29.669,55	0,00	0,00	29.669,55
639	Taxas/Emoluentes	664,33	0,00	0,00	664,33
553	Serviços de Terceiros - Pessoa Jurídica	45.869,03	3.674,51	0,00	49.543,54
558	DESPESAS OPERACIONAIS FINANCEIRAS	588,95	69,95	0,00	658,90
562	DESPESAS FINANCEIRAS	588,95	69,95	0,00	658,90
563	Juros	30,68	0,00	0,00	30,68
565	Despesas Bancárias	558,27	69,95	0,00	628,22
569	DESPESAS OPERACIONAIS TRIBUTÁRIAS	75,59	0,00	0,00	75,59
570	IMPOSTOS	75,59	0,00	0,00	75,59
571	IOF	75,59	0,00	0,00	75,59

Resumo

ATIVO	13.891.231,70	PASSIVO	14.003.090,88
CUSTOS E DESPESAS	111.859,19	RECEITAS	0,01

Total de débitos 178.071,60 Total de créditos 178.071,60

Diferença entre débito e crédito 0,00

Prejuízo do período 111.859,18

JS ORGANIZACAO CONTABIL LTDA  
SILVIO CUSTODIO  
TEC.CONTABIL  
CPF: 666.573.779-91  
CRC: 1.SC-015884/O-8

JOSE EDUARDO SIMÃO  
Administrador(a)  
CPF: 523.684.598-04



**Balancete de 01/01/2023 a 31/01/2023**

Empresa: 265 - CANTO VERMELHO LTDA

Itajaí/SC - CNPJ:15.824.770/0001-26

Conta	Nome da conta contábil	Saldo anterior	Débito	Crédito	Saldo atual
1	ATIVO	6.856.484,95	83.483,38	171.625,81	6.768.342,52
2	ATIVO CIRCULANTE	4.364.570,06	44.763,21	157.938,57	4.251.394,70
3	DISPONIBILIDADES	4.364.570,06	44.763,21	157.938,57	4.251.394,70
6	BANCOS CONTA MOVIMENTO	20,18	42.610,10	42.629,28	1,00
9	Bradesco S/A	20,18	42.610,10	42.629,28	1,00
11	APLICAÇÕES DE LIQUIDEZ IMEDIATA - FAF	4.364.549,88	2.153,11	115.309,29	4.251.393,70
645	Banco bradesco	18.025,09	2.153,11	29,29	20.148,91
675	Banco Bradesco inv.	4.346.524,79	0,00	115.280,00	4.231.244,79
78	ATIVO NÃO CIRCULANTE	2.491.914,89	38.720,17	13.687,24	2.516.947,82
79	ATIVO REALIZÁVEL A LONGO PRAZO	2.490.524,39	38.720,17	13.670,00	2.515.574,56
80	TÍTULOS A RECEBER E ENCARGOS DE TERC.	2.490.524,39	38.720,17	13.670,00	2.515.574,56
977	Sj Eduardo LTDA Em Rec.Judicial	709.908,28	25.195,17	13.670,00	721.433,45
979	Jose Eduardo Simao	1.780.616,11	13.525,00	0,00	1.794.141,11
96	IMOBILIZADO	1.390,50	0,00	17,24	1.373,26
97	BENS E DIREITOS EM USO	2.069,10	0,00	0,00	2.069,10
103	Computadores e periféricos	2.069,10	0,00	0,00	2.069,10
115	(-) DEPRECIACÃO ACUMULADA	(678,60)	0,00	17,24	(695,84)
121	(-) Computadores Periféricos	(678,60)	0,00	17,24	(695,84)

Conta	Nome da conta contábil	Saldo anterior	Débito	Crédito	Saldo atual
144	PASSIVO	6.887.130,85	116.759,59	28.900,00	6.799.271,26
145	PASSIVO CIRCULANTE	27.365,30	1.479,59	0,00	25.885,71
146	FORNECEDORES	4.975,67	1.479,59	0,00	3.496,08
149	FORNECEDORES	4.975,67	1.479,59	0,00	3.496,08
785	Fornecedor Dvs	4.975,67	1.479,59	0,00	3.496,08
182	OBRIGAÇÕES TRIBUTÁRIAS	22.389,63	0,00	0,00	22.389,63
189	IMPOSTOS E CONTRIBUIÇÕES SOBRE O LUCRO	22.389,63	0,00	0,00	22.389,63
190	IRPJ a Pagar	14.019,91	0,00	0,00	14.019,91
192	Contribuição Social s/Lucro Presumido a Pagar	8.369,72	0,00	0,00	8.369,72
220	PASSIVO NÃO CIRCULANTE	5.357.586,79	115.280,00	28.900,00	5.271.206,79
221	EXIGIVEL A LONGO PRAZO	5.357.586,79	115.280,00	28.900,00	5.271.206,79
690	OBRIGAÇÕES A LONGO PRAZO	5.357.586,79	115.280,00	28.900,00	5.271.206,79
996	Operações De Mutuo	5.357.586,79	115.280,00	28.900,00	5.271.206,79
225	PATRIMÔNIO LÍQUIDO	1.502.178,76	0,00	0,00	1.502.178,76
226	CAPITAL	1.642.332,76	0,00	0,00	1.642.332,76
227	CAPITAL SOCIAL	1.642.332,76	0,00	0,00	1.642.332,76
679	Aportes	1.641.332,76	0,00	0,00	1.641.332,76
685	Capital Social	1.000,00	0,00	0,00	1.000,00
248	LUCROS OU PREJUÍZOS ACUMULADOS	(140.154,00)	0,00	0,00	(140.154,00)
249	LUCROS OU PREJUÍZOS ACUMULADOS	(140.154,00)	0,00	0,00	(140.154,00)
250	Lucros Acumulados	(140.154,00)	0,00	0,00	(140.154,00)

**Balancete de 01/01/2023 a 31/01/2023**

Empresa: 265 - CANTO VERMELHO LTDA

Itajaí/SC - CNPJ:15.824.770/0001-26

Conta	Nome da conta contábil	Saldo anterior	Débito	Crédito	Saldo atual
259	RECEITAS	131,50	0,00	10,81	142,31
260	RECEITAS OPERACIONAIS	131,50	0,00	10,81	142,31
286	RECEITAS FINANCEIRAS	131,50	0,00	10,81	142,31
290	GANHOS COM APLICAÇÕES FINANCEIRAS	131,50	0,00	10,81	142,31
291	Rendimentos de aplicação	131,50	0,00	10,81	142,31

Conta	Nome da conta contábil	Saldo anterior	Débito	Crédito	Saldo atual
335	CUSTOS E DESPESAS	30.777,40	293,65	0,00	31.071,05
453	DESPESAS OPERACIONAIS	30.777,40	293,65	0,00	31.071,05
454	DESPESAS ADMINISTRATIVAS	27.775,18	93,74	0,00	27.868,92
472	DESPESAS GERAIS	27.775,18	93,74	0,00	27.868,92
481	Manutenção e conservação	412,00	0,00	0,00	412,00
483	Depreciações e Amortizações	206,88	17,24	0,00	224,12
633	Honorários	6.886,60	0,00	0,00	6.886,60
637	Alvara/lptu	412,80	76,50	0,00	489,30
639	Taxas/Emoluentes	353,04	0,00	0,00	353,04
553	Serviços de Terceiros - Pessoa Jurídica	18.342,84	0,00	0,00	18.342,84
447	Serviço de terceiros	1.161,02	0,00	0,00	1.161,02
558	DESPESAS OPERACIONAIS FINANCEIRAS	2.648,88	195,83	0,00	2.844,71
562	DESPESAS FINANCEIRAS	2.648,88	195,83	0,00	2.844,71
563	Juros	373,56	30,68	0,00	404,24
565	Despesas Bancárias	2.275,32	165,15	0,00	2.440,47
569	DESPESAS OPERACIONAIS TRIBUTÁRIAS	353,34	4,08	0,00	357,42
570	IMPOSTOS	353,34	4,08	0,00	357,42
571	IOF	353,34	4,08	0,00	357,42

Resumo

ATIVO	6.768.342,52	PASSIVO	6.799.271,26
CUSTOS E DESPESAS	31.071,05	RECEITAS	142,31

Total de débitos	200.536,62	Total de créditos	200.536,62
------------------	------------	-------------------	------------

Diferença entre débito e crédito 0,00

Prejuízo do período 30.928,74

JS ORGANIZACAO CONTABIL LTDA  
SILVIO CUSTODIO  
TEC.CONTABIL  
CPF: 666.573.779-91  
CRC: 1.SC-015884/O-8

JOSE EDUARDO SIMÃO  
Sócio(a) - Administrador(a)  
CPF: 523.684.598-04

**Balancete de 01/02/2023 a 28/02/2023**

Empresa: 265 - CANTO VERMELHO LTDA

Itajaí/SC - CNPJ:15.824.770/0001-26

Conta	Nome da conta contábil	Saldo anterior	Débito	Crédito	Saldo atual
1	ATIVO	6.768.342,52	136.146,77	204.854,65	6.699.634,64
2	ATIVO CIRCULANTE	4.251.394,70	68.917,34	204.837,41	4.115.474,63
3	DISPONIBILIDADES	4.251.394,70	68.917,34	204.837,41	4.115.474,63
6	BANCOS CONTA MOVIMENTO	1,00	68.917,34	68.912,68	5,66
9	Bradesco S/A	1,00	68.917,34	68.912,68	5,66
11	APLICAÇÕES DE LIQUIDEZ IMEDIATA - FAF	4.251.393,70	0,00	135.924,73	4.115.468,97
645	Banco bradesco	20.148,91	0,00	64,73	20.084,18
675	Banco Bradesco inv.	4.231.244,79	0,00	135.860,00	4.095.384,79
78	ATIVO NÃO CIRCULANTE	2.516.947,82	67.229,43	17,24	2.584.160,01
79	ATIVO REALIZÁVEL A LONGO PRAZO	2.515.574,56	67.229,43	0,00	2.582.803,99
80	TÍTULOS A RECEBER E ENCARGOS DE TERC.	2.515.574,56	67.229,43	0,00	2.582.803,99
977	Sj Eduardo LTDA Em Rec.Judicial	721.433,45	15.549,43	0,00	736.982,88
979	Jose Eduardo Simao	1.794.141,11	51.680,00	0,00	1.845.821,11
96	IMOBILIZADO	1.373,26	0,00	17,24	1.356,02
97	BENS E DIREITOS EM USO	2.069,10	0,00	0,00	2.069,10
103	Computadores e periféricos	2.069,10	0,00	0,00	2.069,10
115	(-) DEPRECIACÃO ACUMULADA	(695,84)	0,00	17,24	(713,08)
121	(-) Computadores Periféricos	(695,84)	0,00	17,24	(713,08)



Página: 2

Empresa: 265 - CANTO VERMELHO LTDA

Balancete de 01/02/2023 a 28/02/2023

Itajaí/SC - CNPJ:15.824.770/0001-26

Conta	Nome da conta contábil	Saldo anterior	Débito	Crédito	Saldo atual
144	PASSIVO	6.799.271,26	136.521,02	70.309,59	6.733.059,83
145	PASSIVO CIRCULANTE	25.885,71	661,02	1.479,59	26.704,28
146	FORNECEDORES	3.496,08	661,02	1.479,59	4.314,65
149	FORNECEDORES	3.496,08	661,02	1.479,59	4.314,65
785	Fornecedor Dvs	3.496,08	661,02	1.479,59	4.314,65
182	OBRIGAÇÕES TRIBUTÁRIAS	22.389,63	0,00	0,00	22.389,63
189	IMPOSTOS E CONTRIBUIÇÕES SOBRE O LUCRO	22.389,63	0,00	0,00	22.389,63
190	IRPJ a Pagar	14.019,91	0,00	0,00	14.019,91
192	Contribuição Social s/Lucro Presumido a Pagar	8.369,72	0,00	0,00	8.369,72
220	PASSIVO NÃO CIRCULANTE	5.271.206,79	135.860,00	68.830,00	5.204.176,79
221	EXIGIVEL A LONGO PRAZO	5.271.206,79	135.860,00	68.830,00	5.204.176,79
690	OBRIGAÇÕES A LONGO PRAZO	5.271.206,79	135.860,00	68.830,00	5.204.176,79
996	Operações De Mutuo	5.271.206,79	135.860,00	68.830,00	5.204.176,79
225	PATRIMÔNIO LÍQUIDO	1.502.178,76	0,00	0,00	1.502.178,76
226	CAPITAL	1.642.332,76	0,00	0,00	1.642.332,76
227	CAPITAL SOCIAL	1.642.332,76	0,00	0,00	1.642.332,76
679	Aportes	1.641.332,76	0,00	0,00	1.641.332,76
685	Capital Social	1.000,00	0,00	0,00	1.000,00
248	LUCROS OU PREJUÍZOS ACUMULADOS	(140.154,00)	0,00	0,00	(140.154,00)
249	LUCROS OU PREJUÍZOS ACUMULADOS	(140.154,00)	0,00	0,00	(140.154,00)
250	Lucros Acumulados	(140.154,00)	0,00	0,00	(140.154,00)

**Balancete de 01/02/2023 a 28/02/2023**

Empresa: 265 - CANTO VERMELHO LTDA

Itajaí/SC - CNPJ:15.824.770/0001-26

Conta	Nome da conta contábil	Saldo anterior	Débito	Crédito	Saldo atual
259	RECEITAS	142,31	0,00	22,61	164,92
260	RECEITAS OPERACIONAIS	142,31	0,00	22,61	164,92
286	RECEITAS FINANCEIRAS	142,31	0,00	22,61	164,92
290	GANHOS COM APLICAÇÕES FINANCEIRAS	142,31	0,00	22,61	164,92
291	Rendimentos de aplicação	142,31	0,00	22,61	164,92

Conta	Nome da conta contábil	Saldo anterior	Débito	Crédito	Saldo atual
335	CUSTOS E DESPESAS	31.071,05	2.519,06	0,00	33.590,11
453	DESPESAS OPERACIONAIS	31.071,05	2.519,06	0,00	33.590,11
454	DESPESAS ADMINISTRATIVAS	27.868,92	2.104,33	0,00	29.973,25
472	DESPESAS GERAIS	27.868,92	2.104,33	0,00	29.973,25
481	Manutenção e conservação	412,00	0,00	0,00	412,00
483	Depreciações e Amortizações	224,12	17,24	0,00	241,36
633	Honorários	6.886,60	0,00	0,00	6.886,60
637	Alvara/lptu	489,30	0,00	0,00	489,30
639	Taxas/Emoluentes	353,04	607,50	0,00	960,54
553	Serviços de Terceiros - Pessoa Jurídica	18.342,84	1.479,59	0,00	19.822,43
447	Serviço de terceiros	1.161,02	0,00	0,00	1.161,02
558	DESPESAS OPERACIONAIS FINANCEIRAS	2.844,71	338,05	0,00	3.182,76
562	DESPESAS FINANCEIRAS	2.844,71	338,05	0,00	3.182,76
563	Juros	404,24	0,00	0,00	404,24
565	Despesas Bancárias	2.440,47	338,05	0,00	2.778,52
569	DESPESAS OPERACIONAIS TRIBUTÁRIAS	357,42	76,68	0,00	434,10
570	IMPOSTOS	357,42	76,68	0,00	434,10
571	IOF	357,42	76,68	0,00	434,10

Resumo

ATIVO	6.699.634,64	PASSIVO	6.733.059,83
CUSTOS E DESPESAS	33.590,11	RECEITAS	164,92

Total de débitos	275.186,85	Total de créditos	275.186,85
------------------	------------	-------------------	------------

Diferença entre débito e crédito 0,00

Prejuízo do período 33.425,19

JS ORGANIZACAO CONTABIL LTDA  
 SILVIO CUSTODIO  
 TEC.CONTABIL  
 CPF: 666.573.779-91  
 CRC: 1.SC-015884/O-8

JOSE EDUARDO SIMÃO  
 Sócio(a) - Administrador(a)  
 CPF: 523.684.598-04

**Balancete de 01/03/2023 a 31/03/2023**

Empresa: 265 - CANTO VERMELHO LTDA

Itajaí/SC - CNPJ:15.824.770/0001-26

Conta	Nome da conta contábil	Saldo anterior	Débito	Crédito	Saldo atual
1	ATIVO	6.699.634,64	197.318,24	257.575,05	6.639.377,83
2	ATIVO CIRCULANTE	4.115.474,63	99.657,25	257.557,81	3.957.574,07
3	DISPONIBILIDADES	4.115.474,63	99.657,25	257.557,81	3.957.574,07
6	BANCOS CONTA MOVIMENTO	5,66	99.601,24	99.606,57	0,33
9	Bradesco S/A	5,66	99.601,24	99.606,57	0,33
11	APLICAÇÕES DE LIQUIDEZ IMEDIATA - FAF	4.115.468,97	56,01	157.951,24	3.957.573,74
645	Banco bradesco	20.084,18	56,01	121,24	20.018,95
675	Banco Bradesco inv.	4.095.384,79	0,00	157.830,00	3.937.554,79
78	ATIVO NÃO CIRCULANTE	2.584.160,01	97.660,99	17,24	2.681.803,76
79	ATIVO REALIZÁVEL A LONGO PRAZO	2.582.803,99	97.660,99	0,00	2.680.464,98
80	TÍTULOS A RECEBER E ENCARGOS DE TERC.	2.582.803,99	97.660,99	0,00	2.680.464,98
977	Sj Eduardo LTDA Em Rec.Judicial	736.982,88	57.724,99	0,00	794.707,87
979	Jose Eduardo Simao	1.845.821,11	39.936,00	0,00	1.885.757,11
96	IMOBILIZADO	1.356,02	0,00	17,24	1.338,78
97	BENS E DIREITOS EM USO	2.069,10	0,00	0,00	2.069,10
103	Computadores e periféricos	2.069,10	0,00	0,00	2.069,10
115	(-) DEPRECIÇÃO ACUMULADA	(713,08)	0,00	17,24	(730,32)
121	(-) Computadores Periféricos	(713,08)	0,00	17,24	(730,32)

Conta	Nome da conta contábil	Saldo anterior	Débito	Crédito	Saldo atual
144	PASSIVO	6.733.059,83	159.309,59	100.959,59	6.674.709,83
145	PASSIVO CIRCULANTE	26.704,28	1.479,59	1.479,59	26.704,28
146	FORNECEDORES	4.314,65	1.479,59	1.479,59	4.314,65
149	FORNECEDORES	4.314,65	1.479,59	1.479,59	4.314,65
785	Fornecedor Dvs	4.314,65	1.479,59	1.479,59	4.314,65
182	OBRIGAÇÕES TRIBUTÁRIAS	22.389,63	0,00	0,00	22.389,63
189	IMPOSTOS E CONTRIBUIÇÕES SOBRE O LUCRO	22.389,63	0,00	0,00	22.389,63
190	IRPJ a Pagar	14.019,91	0,00	0,00	14.019,91
192	Contribuição Social s/Lucro Presumido a Pagar	8.369,72	0,00	0,00	8.369,72
220	PASSIVO NÃO CIRCULANTE	5.204.176,79	157.830,00	99.480,00	5.145.826,79
221	EXIGIVEL A LONGO PRAZO	5.204.176,79	157.830,00	99.480,00	5.145.826,79
690	OBRIGAÇÕES A LONGO PRAZO	5.204.176,79	157.830,00	99.480,00	5.145.826,79
996	Operações De Mutuo	5.204.176,79	157.830,00	99.480,00	5.145.826,79
225	PATRIMÔNIO LÍQUIDO	1.502.178,76	0,00	0,00	1.502.178,76
226	CAPITAL	1.642.332,76	0,00	0,00	1.642.332,76
227	CAPITAL SOCIAL	1.642.332,76	0,00	0,00	1.642.332,76
679	Aportes	1.641.332,76	0,00	0,00	1.641.332,76
685	Capital Social	1.000,00	0,00	0,00	1.000,00
248	LUCROS OU PREJUÍZOS ACUMULADOS	(140.154,00)	0,00	0,00	(140.154,00)
249	LUCROS OU PREJUÍZOS ACUMULADOS	(140.154,00)	0,00	0,00	(140.154,00)
250	Lucros Acumulados	(140.154,00)	0,00	0,00	(140.154,00)



**Balancete de 01/03/2023 a 31/03/2023**

Empresa: 265 - CANTO VERMELHO LTDA

Itajaí/SC - CNPJ:15.824.770/0001-26

<b>Conta</b>	<b>Nome da conta contábil</b>	<b>Saldo anterior</b>	<b>Débito</b>	<b>Crédito</b>	<b>Saldo atual</b>
259	RECEITAS	164,92	0,00	0,00	164,92
260	RECEITAS OPERACIONAIS	164,92	0,00	0,00	164,92
286	RECEITAS FINANCEIRAS	164,92	0,00	0,00	164,92
290	GANHOS COM APLICAÇÕES FINANCEIRAS	164,92	0,00	0,00	164,92
291	Rendimentos de aplicação	164,92	0,00	0,00	164,92

Conta	Nome da conta contábil	Saldo anterior	Débito	Crédito	Saldo atual
335	CUSTOS E DESPESAS	33.590,11	1.906,81	0,00	35.496,92
453	DESPESAS OPERACIONAIS	33.590,11	1.906,81	0,00	35.496,92
454	DESPESAS ADMINISTRATIVAS	29.973,25	1.496,83	0,00	31.470,08
472	DESPESAS GERAIS	29.973,25	1.496,83	0,00	31.470,08
481	Manutenção e conservação	412,00	0,00	0,00	412,00
483	Depreciações e Amortizações	241,36	17,24	0,00	258,60
633	Honorários	6.886,60	0,00	0,00	6.886,60
637	Alvara/lptu	489,30	0,00	0,00	489,30
639	Taxas/Emoluentes	960,54	0,00	0,00	960,54
553	Serviços de Terceiros - Pessoa Jurídica	19.822,43	1.479,59	0,00	21.302,02
447	Serviço de terceiros	1.161,02	0,00	0,00	1.161,02
558	DESPESAS OPERACIONAIS FINANCEIRAS	3.182,76	304,24	0,00	3.487,00
562	DESPESAS FINANCEIRAS	3.182,76	304,24	0,00	3.487,00
563	Juros	404,24	0,00	0,00	404,24
565	Despesas Bancárias	2.778,52	304,24	0,00	3.082,76
569	DESPESAS OPERACIONAIS TRIBUTÁRIAS	434,10	105,74	0,00	539,84
570	IMPOSTOS	434,10	105,74	0,00	539,84
571	IOF	434,10	105,74	0,00	539,84

JS ORGANIZACAO CONTABIL LTDA  
 SILVIO CUSTODIO  
 TEC.CONTABIL  
 CPF: 666.573.779-91  
 CRC: 1.SC-015884/O-8

JOSE EDUARDO SIMÃO  
 Sócio(a) - Administrador(a)  
 CPF: 523.684.598-04

**Balancete de 01/04/2023 a 30/04/2023**

Empresa: 265 - CANTO VERMELHO LTDA

Itajaí/SC - CNPJ:15.824.770/0001-26

Conta	Nome da conta contábil	Saldo anterior	Débito	Crédito	Saldo atual
1	ATIVO	6.639.377,83	125.168,54	128.537,88	6.636.008,49
2	ATIVO CIRCULANTE	3.957.574,07	64.271,31	64.270,64	3.957.574,74
3	DISPONIBILIDADES	3.957.574,07	64.271,31	64.270,64	3.957.574,74
6	BANCOS CONTA MOVIMENTO	0,33	64.271,31	64.270,64	1,00
9	Bradesco S/A	0,33	64.271,31	64.270,64	1,00
11	APLICAÇÕES DE LIQUIDEZ IMEDIATA - FAF	3.957.573,74	0,00	0,00	3.957.573,74
645	Banco bradesco	20.018,95	0,00	0,00	20.018,95
675	Banco Bradesco inv.	3.937.554,79	0,00	0,00	3.937.554,79
78	ATIVO NÃO CIRCULANTE	2.681.803,76	60.897,23	64.267,24	2.678.433,75
79	ATIVO REALIZÁVEL A LONGO PRAZO	2.680.464,98	60.897,23	64.250,00	2.677.112,21
80	TÍTULOS A RECEBER E ENCARGOS DE TERC.	2.680.464,98	60.897,23	64.250,00	2.677.112,21
977	Sj Eduardo LTDA Em Rec.Judicial	794.707,87	14.797,23	19.350,00	790.155,10
979	Jose Eduardo Simao	1.885.757,11	46.100,00	44.900,00	1.886.957,11
96	IMOBILIZADO	1.338,78	0,00	17,24	1.321,54
97	BENS E DIREITOS EM USO	2.069,10	0,00	0,00	2.069,10
103	Computadores e periféricos	2.069,10	0,00	0,00	2.069,10
115	(-) DEPRECIACÃO ACUMULADA	(730,32)	0,00	17,24	(747,56)
121	(-) Computadores Periféricos	(730,32)	0,00	17,24	(747,56)

Conta	Nome da conta contábil	Saldo anterior	Débito	Crédito	Saldo atual
144	PASSIVO	6.674.709,83	3.000,00	0,00	6.671.709,83
145	PASSIVO CIRCULANTE	26.704,28	3.000,00	0,00	23.704,28
146	FORNECEDORES	4.314,65	3.000,00	0,00	1.314,65
149	FORNECEDORES	4.314,65	3.000,00	0,00	1.314,65
785	Fornecedor Dvs	4.314,65	3.000,00	0,00	1.314,65
182	OBRIGAÇÕES TRIBUTÁRIAS	22.389,63	0,00	0,00	22.389,63
189	IMPOSTOS E CONTRIBUIÇÕES SOBRE O LUCRO	22.389,63	0,00	0,00	22.389,63
190	IRPJ a Pagar	14.019,91	0,00	0,00	14.019,91
192	Contribuição Social s/Lucro Presumido a Pagar	8.369,72	0,00	0,00	8.369,72
220	PASSIVO NÃO CIRCULANTE	5.145.826,79	0,00	0,00	5.145.826,79
221	EXIGIVEL A LONGO PRAZO	5.145.826,79	0,00	0,00	5.145.826,79
690	OBRIGAÇÕES A LONGO PRAZO	5.145.826,79	0,00	0,00	5.145.826,79
996	Operações De Mutúo	5.145.826,79	0,00	0,00	5.145.826,79
225	PATRIMÔNIO LÍQUIDO	1.502.178,76	0,00	0,00	1.502.178,76
226	CAPITAL	1.642.332,76	0,00	0,00	1.642.332,76
227	CAPITAL SOCIAL	1.642.332,76	0,00	0,00	1.642.332,76
679	Aportes	1.641.332,76	0,00	0,00	1.641.332,76
685	Capital Social	1.000,00	0,00	0,00	1.000,00
248	LUCROS OU PREJUÍZOS ACUMULADOS	(140.154,00)	0,00	0,00	(140.154,00)
249	LUCROS OU PREJUÍZOS ACUMULADOS	(140.154,00)	0,00	0,00	(140.154,00)
250	Lucros Acumulados	(140.154,00)	0,00	0,00	(140.154,00)

**Balancete de 01/04/2023 a 30/04/2023**

Empresa: 265 - CANTO VERMELHO LTDA

Itajaí/SC - CNPJ:15.824.770/0001-26

Conta	Nome da conta contábil	Saldo anterior	Débito	Crédito	Saldo atual
259	RECEITAS	164,92	100,59	21,31	85,64
260	RECEITAS OPERACIONAIS	164,92	100,59	21,31	85,64
286	RECEITAS FINANCEIRAS	164,92	100,59	21,31	85,64
290	GANHOS COM APLICAÇÕES FINANCEIRAS	164,92	100,59	21,31	85,64
291	Rendimentos de aplicação	164,92	100,59	21,31	85,64



Conta	Nome da conta contábil	Saldo anterior	Débito	Crédito	Saldo atual
335	CUSTOS E DESPESAS	35.496,92	290,06	0,00	35.786,98
453	DESPESAS OPERACIONAIS	35.496,92	290,06	0,00	35.786,98
454	DESPESAS ADMINISTRATIVAS	31.470,08	17,24	0,00	31.487,32
472	DESPESAS GERAIS	31.470,08	17,24	0,00	31.487,32
481	Manutenção e conservação	412,00	0,00	0,00	412,00
483	Depreciações e Amortizações	258,60	17,24	0,00	275,84
633	Honorários	6.886,60	0,00	0,00	6.886,60
637	Alvara/lptu	489,30	0,00	0,00	489,30
639	Taxas/Emoluentes	960,54	0,00	0,00	960,54
553	Serviços de Terceiros - Pessoa Jurídica	21.302,02	0,00	0,00	21.302,02
447	Serviço de terceiros	1.161,02	0,00	0,00	1.161,02
558	DESPESAS OPERACIONAIS FINANCEIRAS	3.487,00	272,02	0,00	3.759,02
562	DESPESAS FINANCEIRAS	3.487,00	272,02	0,00	3.759,02
563	Juros	404,24	0,00	0,00	404,24
565	Despesas Bancárias	3.082,76	272,02	0,00	3.354,78
569	DESPESAS OPERACIONAIS TRIBUTÁRIAS	539,84	0,80	0,00	540,64
570	IMPOSTOS	539,84	0,80	0,00	540,64
571	IOF	539,84	0,80	0,00	540,64

Resumo

ATIVO	6.636.008,49	PASSIVO	6.671.709,83
CUSTOS E DESPESAS	35.786,98	RECEITAS	85,64

Total de débitos	128.559,19	Total de créditos	128.559,19
------------------	------------	-------------------	------------

Diferença entre débito e crédito 0,00

Prejuízo do período 35.701,34

JS ORGANIZACAO CONTABIL LTDA  
 SILVIO CUSTODIO  
 TEC.CONTABIL  
 CPF: 666.573.779-91  
 CRC: 1.SC-015884/O-8

JOSE EDUARDO SIMÃO  
 Sócio(a) - Administrador(a)  
 CPF: 523.684.598-04

**Balancete de 01/05/2023 a 31/05/2023**

Empresa: 265 - CANTO VERMELHO LTDA

Itajaí/SC - CNPJ:15.824.770/0001-26

Conta	Nome da conta contábil	Saldo anterior	Débito	Crédito	Saldo atual
1	ATIVO	6.636.008,49	101.430,97	201.920,58	6.535.518,88
2	ATIVO CIRCULANTE	3.957.574,74	50.253,67	201.920,58	3.805.907,83
3	DISPONIBILIDADES	3.957.574,74	50.253,67	201.920,58	3.805.907,83
6	BANCOS CONTA MOVIMENTO	1,00	50.173,69	53.146,89	(2.972,20)
9	Bradesco S/A	1,00	50.173,69	53.146,89	(2.972,20)
11	APLICAÇÕES DE LIQUIDEZ IMEDIATA - FAF	3.957.573,74	79,98	148.773,69	3.808.880,03
645	Banco bradesco	20.018,95	79,98	273,69	19.825,24
675	Banco Bradesco inv.	3.937.554,79	0,00	148.500,00	3.789.054,79
78	ATIVO NÃO CIRCULANTE	2.678.433,75	51.177,30	0,00	2.729.611,05
79	ATIVO REALIZÁVEL A LONGO PRAZO	2.677.112,21	51.177,30	0,00	2.728.289,51
80	TÍTULOS A RECEBER E ENCARGOS DE TERC.	2.677.112,21	51.177,30	0,00	2.728.289,51
977	Sj Eduardo LTDA Em Rec.Judicial	790.155,10	18.697,30	0,00	808.852,40
979	Jose Eduardo Simao	1.886.957,11	32.480,00	0,00	1.919.437,11
96	IMOBILIZADO	1.321,54	0,00	0,00	1.321,54
97	BENS E DIREITOS EM USO	2.069,10	0,00	0,00	2.069,10
103	Computadores e periféricos	2.069,10	0,00	0,00	2.069,10
115	(-) DEPRECIACÃO ACUMULADA	(747,56)	0,00	0,00	(747,56)
121	(-) Computadores Periféricos	(747,56)	0,00	0,00	(747,56)

Conta	Nome da conta contábil	Saldo anterior	Débito	Crédito	Saldo atual
144	PASSIVO	6.642.543,52	150.029,59	49.900,00	6.542.413,93
145	PASSIVO CIRCULANTE	25.183,87	1.529,59	0,00	23.654,28
146	FORNECEDORES	2.794,24	1.529,59	0,00	1.264,65
149	FORNECEDORES	2.794,24	1.529,59	0,00	1.264,65
785	Fornecedor Dvs	2.794,24	1.529,59	0,00	1.264,65
182	OBRIGAÇÕES TRIBUTÁRIAS	22.389,63	0,00	0,00	22.389,63
189	IMPOSTOS E CONTRIBUIÇÕES SOBRE O LUCRO	22.389,63	0,00	0,00	22.389,63
190	IRPJ a Pagar	14.019,91	0,00	0,00	14.019,91
192	Contribuição Social s/Lucro Presumido a Pagar	8.369,72	0,00	0,00	8.369,72
220	PASSIVO NÃO CIRCULANTE	5.145.826,79	148.500,00	49.900,00	5.047.226,79
221	EXIGIVEL A LONGO PRAZO	5.145.826,79	148.500,00	49.900,00	5.047.226,79
690	OBRIGAÇÕES A LONGO PRAZO	5.145.826,79	148.500,00	49.900,00	5.047.226,79
996	Operações De Mutuo	5.145.826,79	148.500,00	49.900,00	5.047.226,79
225	PATRIMÔNIO LÍQUIDO	1.471.532,86	0,00	0,00	1.471.532,86
226	CAPITAL	1.642.332,76	0,00	0,00	1.642.332,76
227	CAPITAL SOCIAL	1.642.332,76	0,00	0,00	1.642.332,76
679	Aportes	1.641.332,76	0,00	0,00	1.641.332,76
685	Capital Social	1.000,00	0,00	0,00	1.000,00
248	LUCROS OU PREJUÍZOS ACUMULADOS	(170.799,90)	0,00	0,00	(170.799,90)
249	LUCROS OU PREJUÍZOS ACUMULADOS	(170.799,90)	0,00	0,00	(170.799,90)
250	Lucros Acumulados	(170.799,90)	0,00	0,00	(170.799,90)

**Balancete de 01/05/2023 a 31/05/2023**

Empresa: 265 - CANTO VERMELHO LTDA

Itajaí/SC - CNPJ:15.824.770/0001-26

<b>Conta</b>	<b>Nome da conta contábil</b>	<b>Saldo anterior</b>	<b>Débito</b>	<b>Crédito</b>	<b>Saldo atual</b>
259	RECEITAS	(45,86)	0,00	0,00	(45,86)
260	RECEITAS OPERACIONAIS	(45,86)	0,00	0,00	(45,86)
286	RECEITAS FINANCEIRAS	(45,86)	0,00	0,00	(45,86)
290	GANHOS COM APLICAÇÕES FINANCEIRAS	(45,86)	0,00	0,00	(45,86)
291	Rendimentos de aplicação	(45,86)	0,00	0,00	(45,86)

Conta	Nome da conta contábil	Saldo anterior	Débito	Crédito	Saldo atual
335	CUSTOS E DESPESAS	6.489,17	360,02	0,00	6.849,19
453	DESPESAS OPERACIONAIS	6.489,17	360,02	0,00	6.849,19
454	DESPESAS ADMINISTRATIVAS	5.191,73	236,23	0,00	5.427,96
472	DESPESAS GERAIS	5.191,73	236,23	0,00	5.427,96
483	Depreciações e Amortizações	68,96	0,00	0,00	68,96
637	Alvara/lptu	76,50	0,00	0,00	76,50
639	Taxas/Emoluentes	607,50	236,23	0,00	843,73
553	Serviços de Terceiros - Pessoa Jurídica	4.438,77	0,00	0,00	4.438,77
558	DESPESAS OPERACIONAIS FINANCEIRAS	1.110,14	118,25	0,00	1.228,39
562	DESPESAS FINANCEIRAS	1.110,14	118,25	0,00	1.228,39
563	Juros	30,68	0,00	0,00	30,68
565	Despesas Bancárias	1.079,46	118,25	0,00	1.197,71
569	DESPESAS OPERACIONAIS TRIBUTÁRIAS	187,30	5,54	0,00	192,84
570	IMPOSTOS	187,30	5,54	0,00	192,84
571	IOF	187,30	5,54	0,00	192,84

---

JS ORGANIZACAO CONTABIL LTDA  
 SILVIO CUSTODIO  
 TEC.CONTABIL  
 CPF: 666.573.779-91  
 CRC: 1.SC-015884/O-8

---

JOSE EDUARDO SIMÃO  
 Sócio(a) - Administrador(a)  
 CPF: 523.684.598-04



**Balancete de 01/06/2023 a 30/06/2023**

Empresa: 265 - CANTO VERMELHO LTDA

Itajaí/SC - CNPJ:15.824.770/0001-26

Conta	Nome da conta contábil	Saldo anterior	Débito	Crédito	Saldo atual
1	ATIVO	6.535.518,88	167.805,95	290.510,22	6.412.814,61
2	ATIVO CIRCULANTE	3.805.907,83	86.163,20	290.492,98	3.601.578,05
3	DISPONIBILIDADES	3.805.907,83	86.163,20	290.492,98	3.601.578,05
6	BANCOS CONTA MOVIMENTO	(2.972,20)	85.860,72	82.882,26	6,26
9	Bradesco S/A	(2.972,20)	85.860,72	82.882,26	6,26
11	APLICAÇÕES DE LIQUIDEZ IMEDIATA - FAF	3.808.880,03	302,48	207.610,72	3.601.571,79
645	Banco bradesco	19.825,24	302,48	310,72	19.817,00
675	Banco Bradesco inv.	3.789.054,79	0,00	207.300,00	3.581.754,79
78	ATIVO NÃO CIRCULANTE	2.729.611,05	81.642,75	17,24	2.811.236,56
79	ATIVO REALIZÁVEL A LONGO PRAZO	2.728.289,51	81.642,75	0,00	2.809.932,26
80	TÍTULOS A RECEBER E ENCARGOS DE TERC.	2.728.289,51	81.642,75	0,00	2.809.932,26
977	Sj Eduardo LTDA Em Rec.Judicial	808.852,40	20.992,75	0,00	829.845,15
979	Jose Eduardo Simao	1.919.437,11	60.650,00	0,00	1.980.087,11
96	IMOBILIZADO	1.321,54	0,00	17,24	1.304,30
97	BENS E DIREITOS EM USO	2.069,10	0,00	0,00	2.069,10
103	Computadores e periféricos	2.069,10	0,00	0,00	2.069,10
115	(-) DEPRECIACÃO ACUMULADA	(747,56)	0,00	17,24	(764,80)
121	(-) Computadores Periféricos	(747,56)	0,00	17,24	(764,80)

Conta	Nome da conta contábil	Saldo anterior	Débito	Crédito	Saldo atual
144	PASSIVO	6.542.413,93	207.961,02	87.050,05	6.421.502,96
145	PASSIVO CIRCULANTE	23.654,28	661,02	1.500,05	24.493,31
146	FORNECEDORES	1.264,65	661,02	1.500,05	2.103,68
149	FORNECEDORES	1.264,65	661,02	1.500,05	2.103,68
785	Fornecedor Dvs	1.264,65	661,02	1.500,05	2.103,68
182	OBRIGAÇÕES TRIBUTÁRIAS	22.389,63	0,00	0,00	22.389,63
189	IMPOSTOS E CONTRIBUIÇÕES SOBRE O LUCRO	22.389,63	0,00	0,00	22.389,63
190	IRPJ a Pagar	14.019,91	0,00	0,00	14.019,91
192	Contribuição Social s/Lucro Presumido a Pagar	8.369,72	0,00	0,00	8.369,72
220	PASSIVO NÃO CIRCULANTE	5.047.226,79	207.300,00	85.550,00	4.925.476,79
221	EXIGIVEL A LONGO PRAZO	5.047.226,79	207.300,00	85.550,00	4.925.476,79
690	OBRIGAÇÕES A LONGO PRAZO	5.047.226,79	207.300,00	85.550,00	4.925.476,79
996	Operações De Mutuo	5.047.226,79	207.300,00	85.550,00	4.925.476,79
225	PATRIMÔNIO LÍQUIDO	1.471.532,86	0,00	0,00	1.471.532,86
226	CAPITAL	1.642.332,76	0,00	0,00	1.642.332,76
227	CAPITAL SOCIAL	1.642.332,76	0,00	0,00	1.642.332,76
679	Aportes	1.641.332,76	0,00	0,00	1.641.332,76
685	Capital Social	1.000,00	0,00	0,00	1.000,00
248	LUCROS OU PREJUÍZOS ACUMULADOS	(170.799,90)	0,00	0,00	(170.799,90)
249	LUCROS OU PREJUÍZOS ACUMULADOS	(170.799,90)	0,00	0,00	(170.799,90)
250	Lucros Acumulados	(170.799,90)	0,00	0,00	(170.799,90)

**Balancete de 01/06/2023 a 30/06/2023**

Empresa: 265 - CANTO VERMELHO LTDA

Itajaí/SC - CNPJ:15.824.770/0001-26

Conta	Nome da conta contábil	Saldo anterior	Débito	Crédito	Saldo atual
259	RECEITAS	(45,86)	0,00	0,00	(45,86)
260	RECEITAS OPERACIONAIS	(45,86)	0,00	0,00	(45,86)
286	RECEITAS FINANCEIRAS	(45,86)	0,00	0,00	(45,86)
290	GANHOS COM APLICAÇÕES FINANCEIRAS	(45,86)	0,00	0,00	(45,86)
291	Rendimentos de aplicação	(45,86)	0,00	0,00	(45,86)

Conta	Nome da conta contábil	Saldo anterior	Débito	Crédito	Saldo atual
335	CUSTOS E DESPESAS	6.849,19	1.793,30	0,00	8.642,49
453	DESPESAS OPERACIONAIS	6.849,19	1.793,30	0,00	8.642,49
454	DESPESAS ADMINISTRATIVAS	5.427,96	1.517,29	0,00	6.945,25
472	DESPESAS GERAIS	5.427,96	1.517,29	0,00	6.945,25
483	Depreciações e Amortizações	68,96	17,24	0,00	86,20
637	Alvara/lptu	76,50	0,00	0,00	76,50
639	Taxas/Emoluentes	843,73	0,00	0,00	843,73
553	Serviços de Terceiros - Pessoa Jurídica	4.438,77	1.500,05	0,00	5.938,82
558	DESPESAS OPERACIONAIS FINANCEIRAS	1.228,39	264,60	0,00	1.492,99
562	DESPESAS FINANCEIRAS	1.228,39	264,60	0,00	1.492,99
563	Juros	30,68	0,00	0,00	30,68
565	Despesas Bancárias	1.197,71	264,60	0,00	1.462,31
569	DESPESAS OPERACIONAIS TRIBUTÁRIAS	192,84	11,41	0,00	204,25
570	IMPOSTOS	192,84	11,41	0,00	204,25
571	IOF	192,84	11,41	0,00	204,25

Resumo

ATIVO	6.412.814,61	PASSIVO	6.421.502,96
CUSTOS E DESPESAS	8.642,49	RECEITAS	(45,86)

Total de débitos	377.560,27	Total de créditos	377.560,27
------------------	------------	-------------------	------------

Diferença entre débito e crédito 0,00

Prejuízo do período 8.688,35

---

JS ORGANIZACAO CONTABIL LTDA  
 SILVIO CUSTODIO  
 TEC.CONTABIL  
 CPF: 666.573.779-91  
 CRC: 1.SC-015884/O-8

---

JOSE EDUARDO SIMÃO  
 Sócio(a) - Administrador(a)  
 CPF: 523.684.598-04

**Balancete de 01/08/2023 a 31/08/2023**

Empresa: 265 - CANTO VERMELHO LTDA

Itajaí/SC - CNPJ:15.824.770/0001-26

Conta	Nome da conta contábil	Saldo anterior	Débito	Crédito	Saldo atual
1	ATIVO	6.373.892,55	127.860,77	214.844,08	6.286.909,24
2	ATIVO CIRCULANTE	3.503.905,37	67.071,20	191.526,84	3.379.449,73
3	DISPONIBILIDADES	3.503.905,37	67.071,20	191.526,84	3.379.449,73
6	BANCOS CONTA MOVIMENTO	1,00	67.071,20	62.555,64	4.516,56
9	Bradesco S/A	1,00	67.071,20	62.555,64	4.516,56
11	APLICAÇÕES DE LIQUIDEZ IMEDIATA - FAF	3.503.904,37	0,00	128.971,20	3.374.933,17
645	Banco bradesco	19.949,58	0,00	13,22	19.936,36
675	Banco Bradesco inv.	3.483.954,79	0,00	128.957,98	3.354.996,81
78	ATIVO NÃO CIRCULANTE	2.869.987,18	60.789,57	23.317,24	2.907.459,51
79	ATIVO REALIZÁVEL A LONGO PRAZO	2.868.700,12	60.789,57	23.300,00	2.906.189,69
80	TÍTULOS A RECEBER E ENCARGOS DE TERC.	2.868.700,12	60.789,57	23.300,00	2.906.189,69
977	Sj Eduardo LTDA Em Rec.Judicial	877.416,43	20.099,23	0,00	897.515,66
979	Jose Eduardo Simao	1.991.283,69	40.690,34	23.300,00	2.008.674,03
96	IMOBILIZADO	1.287,06	0,00	17,24	1.269,82
97	BENS E DIREITOS EM USO	2.069,10	0,00	0,00	2.069,10
103	Computadores e periféricos	2.069,10	0,00	0,00	2.069,10
115	(-) DEPRECIACÃO ACUMULADA	(782,04)	0,00	17,24	(799,28)
121	(-) Computadores Periféricos	(782,04)	0,00	17,24	(799,28)



Conta	Nome da conta contábil	Saldo anterior	Débito	Crédito	Saldo atual
144	PASSIVO	6.385.702,96	131.600,05	44.900,05	6.299.002,96
145	PASSIVO CIRCULANTE	24.493,31	3.000,05	1.500,05	22.993,31
146	FORNECEDORES	2.103,68	3.000,05	1.500,05	603,68
149	FORNECEDORES	2.103,68	3.000,05	1.500,05	603,68
785	Fornecedor Dvs	2.103,68	3.000,05	1.500,05	603,68
182	OBRIGAÇÕES TRIBUTÁRIAS	22.389,63	0,00	0,00	22.389,63
189	IMPOSTOS E CONTRIBUIÇÕES SOBRE O LUCRO	22.389,63	0,00	0,00	22.389,63
190	IRPJ a Pagar	14.019,91	0,00	0,00	14.019,91
192	Contribuição Social s/Lucro Presumido a Pagar	8.369,72	0,00	0,00	8.369,72
220	PASSIVO NÃO CIRCULANTE	4.889.676,79	128.600,00	43.400,00	4.804.476,79
221	EXIGIVEL A LONGO PRAZO	4.889.676,79	128.600,00	43.400,00	4.804.476,79
690	OBRIGAÇÕES A LONGO PRAZO	4.889.676,79	128.600,00	43.400,00	4.804.476,79
996	Operações De Mutúo	4.889.676,79	128.600,00	43.400,00	4.804.476,79
225	PATRIMÔNIO LÍQUIDO	1.471.532,86	0,00	0,00	1.471.532,86
226	CAPITAL	1.642.332,76	0,00	0,00	1.642.332,76
227	CAPITAL SOCIAL	1.642.332,76	0,00	0,00	1.642.332,76
679	Aportes	1.641.332,76	0,00	0,00	1.641.332,76
685	Capital Social	1.000,00	0,00	0,00	1.000,00
248	LUCROS OU PREJUÍZOS ACUMULADOS	(170.799,90)	0,00	0,00	(170.799,90)
249	LUCROS OU PREJUÍZOS ACUMULADOS	(170.799,90)	0,00	0,00	(170.799,90)
250	Lucros Acumulados	(170.799,90)	0,00	0,00	(170.799,90)

**Balancete de 01/08/2023 a 31/08/2023**

Empresa: 265 - CANTO VERMELHO LTDA

Itajaí/SC - CNPJ:15.824.770/0001-26

Conta	Nome da conta contábil	Saldo anterior	Débito	Crédito	Saldo atual
259	RECEITAS	(45,86)	0,00	0,00	(45,86)
260	RECEITAS OPERACIONAIS	(45,86)	0,00	0,00	(45,86)
286	RECEITAS FINANCEIRAS	(45,86)	0,00	0,00	(45,86)
290	GANHOS COM APLICAÇÕES FINANCEIRAS	(45,86)	0,00	0,00	(45,86)
291	Rendimentos de aplicação	(45,86)	0,00	0,00	(45,86)

Conta	Nome da conta contábil	Saldo anterior	Débito	Crédito	Saldo atual
335	CUSTOS E DESPESAS	11.764,55	1.783,31	1.500,00	12.047,86
453	DESPESAS OPERACIONAIS	11.764,55	1.783,31	1.500,00	12.047,86
454	DESPESAS ADMINISTRATIVAS	9.862,54	1.517,29	1.500,00	9.879,83
472	DESPESAS GERAIS	9.862,54	1.517,29	1.500,00	9.879,83
483	Depreciações e Amortizações	103,44	17,24	0,00	120,68
637	Alvara/lptu	76,50	0,00	0,00	76,50
639	Taxas/Emoluentes	843,73	0,00	0,00	843,73
553	Serviços de Terceiros - Pessoa Jurídica	8.838,87	1.500,05	1.500,00	8.838,92
558	DESPESAS OPERACIONAIS FINANCEIRAS	1.678,29	263,97	0,00	1.942,26
562	DESPESAS FINANCEIRAS	1.678,29	263,97	0,00	1.942,26
563	Juros	112,38	18,67	0,00	131,05
565	Despesas Bancárias	1.565,91	245,30	0,00	1.811,21
569	DESPESAS OPERACIONAIS TRIBUTÁRIAS	223,72	2,05	0,00	225,77
570	IMPOSTOS	223,72	2,05	0,00	225,77
571	IOF	223,72	2,05	0,00	225,77

Resumo

ATIVO	6.286.909,24	PASSIVO	6.299.002,96
CUSTOS E DESPESAS	12.047,86	RECEITAS	(45,86)

Total de débitos	261.244,13	Total de créditos	261.244,13
------------------	------------	-------------------	------------

Diferença entre débito e crédito 0,00

Prejuízo do período 12.093,72

---

JS ORGANIZACAO CONTABIL LTDA  
 SILVIO CUSTODIO  
 TEC.CONTABIL  
 CPF: 666.573.779-91  
 CRC: 1.SC-015884/O-8

---

JOSE EDUARDO SIMÃO  
 Sócio(a) - Administrador(a)  
 CPF: 523.684.598-04

## **Evento 123**

**Evento:**

CONCLUSOS\_PARA\_DESPACHO

**Data:**

19/10/2023 17:01:27

**Usuário:**

PEDROPEDRINI - PEDRO GUSTAVO PEDRINI - SERVIDOR UNIDADE JUDICIAL AVANÇADO

**Processo:**

0304258-08.2018.8.24.0033/SC

**Sequência Evento:**

123

# Evento 124

**Evento:**

DESPACHO

**Data:**

20/10/2023 16:59:44

**Usuário:**

AVST4767 - ANA VERA SGANZERLA TRUCCOLO - MAGISTRADO

**Processo:**

0304258-08.2018.8.24.0033/SC

**Sequência Evento:**

124





**ESTADO DE SANTA CATARINA**  
**PODER JUDICIÁRIO**  
**4ª Vara Cível da Comarca de Itajaí**

Rua Uruguai, 222 - Bairro: Centro - CEP: 88302-900 - Fone: (47)3261-9388 - Email: itajai.civel4@tjsc.jus.br

**AÇÃO DE EXIGIR CONTAS Nº 0304258-08.2018.8.24.0033/SC**

**AUTOR:** GILSON AMILTON SGROTT

**DESPACHO/DECISÃO**

Diante dos relatórios apresentados pelo Administrador Judicial, por ora está cumprida a obrigação prevista no art. 22, II, "c", da Lei 11.101/2005.

Intime-se a recuperanda para comprovar os pagamentos no período de junho até a presente data, conforme manifestação do Administrador Judicial no Evento 122, PET 1, item 2. Prazo: 15 dias.

Após, voltem para exame pelo Administrador Judicial.

---

Documento eletrônico assinado por **ANA VERA SGANZERLA TRUCCOLO, Juíza de Direito**, na forma do artigo 1º, inciso III, da Lei 11.419, de 19 de dezembro de 2006. A conferência da **autenticidade do documento** está disponível no endereço eletrônico [https://eproc1g.tjsc.jus.br/eproc/externo\\_controlador.php?acao=consulta\\_autenticidade\\_documentos](https://eproc1g.tjsc.jus.br/eproc/externo_controlador.php?acao=consulta_autenticidade_documentos), mediante o preenchimento do código verificador **310050498872v3** e do código CRC **6c4f351c**.

Informações adicionais da assinatura:

Signatário (a): ANA VERA SGANZERLA TRUCCOLO

Data e Hora: 20/10/2023, às 16:59:43

---

**0304258-08.2018.8.24.0033**

**310050498872 .V3**

## Evento 125

**Evento:**  
EXPEDIDA\_CERTIFICADA\_A\_INTIMACAO\_ELETRONICA\_\_\_DESPACHO\_DECISAO

**Data:**  
20/10/2023 16:59:45

**Usuário:**  
AVST4767 - ANA VERA SGANZERLA TRUCCOLO - MAGISTRADO

**Processo:**  
0304258-08.2018.8.24.0033/SC

**Sequência Evento:**  
125

**Autor:**  
GILSON AMILTON SGROTT

**Prazo:**  
15 Dias

**Status:**  
FECHADO

**Data Inicial:**  
31/10/2023 00:00:00

**Data Final:**  
14/11/2023 23:59:59

**Procurador Citado/Intimado:**  
GILSON AMILTON SGROTT

## Evento 126

**Evento:**

EXPEDIDA\_CERTIFICADA\_A\_COMUNICACAO\_ELETRONICA\_\_\_PARTE\_\_AMPEX\_BRASIL\_EMPREEND

**Data:**

20/10/2023 19:34:26

**Usuário:**

TATIANEREINERT - TATIANE REINERT - CHEFE DE CARTÓRIO

**Processo:**

0304258-08.2018.8.24.0033/SC

**Sequência Evento:**

126

## Evento 127

**Evento:**

EXPEDIDA\_CERTIFICADA\_A\_INTIMACAO\_ELETRONICA

**Data:**

20/10/2023 19:35:40

**Usuário:**

TATIANEREINERT - TATIANE REINERT - CHEFE DE CARTÓRIO

**Processo:**

0304258-08.2018.8.24.0033/SC

**Sequência Evento:**

127

**RÉu:**

SJ EDUARDO LTDA EM RECUPERACAO JUDICIAL

**Prazo:**

15 Dias

**Status:**

FECHADO

**Data Inicial:**

31/10/2023 00:00:00

**Data Final:**

14/11/2023 23:59:59

**Procurador Citado/Intimado:**

RAFAEL DE ASSIS HORN, DOUGLAS ANDERSON DALMONTE, IVAN PEREIRA REMOR, LIO VICENTE B

## **Evento 128**

**Evento:**

CONFIRMADA\_A\_INTIMACAO\_ELETRONICA\_\_\_REFER\_\_\_AOS\_EVENTOS\_\_\_125\_E\_127

**Data:**

30/10/2023 23:59:59

**Usuário:**

SECJE - SISTEMA DE PROCESSO ELETRÔNICO -

**Processo:**

0304258-08.2018.8.24.0033/SC

**Sequência Evento:**

128



## **Evento 129**

**Evento:**

CIENCIA\_COM\_RENUNCIA\_AO\_PRAZO\_\_\_REFER\_\_AO\_EVENTO\_\_125

**Data:**

08/11/2023 10:15:06

**Usuário:**

SC009022 - GILSON AMILTON SGROTT - ADVOGADO

**Processo:**

0304258-08.2018.8.24.0033/SC

**Sequência Evento:**

129

## **Evento 130**

**Evento:**

PETICAO\_\_\_REFER\_\_\_AO\_EVENTO\_\_\_127

**Data:**

14/11/2023 19:04:00

**Usuário:**

SC015765 - DOUGLAS ANDERSON DALMONTE - ADVOGADO

**Processo:**

0304258-08.2018.8.24.0033/SC

**Sequência Evento:**

130

**AO JUÍZO DA 4ª VARA CÍVEL DA COMARCA DE ITAJAÍ/SC**

Autos n.º 0304258-08.2018.8.24.0033

**AMPEX BRASIL EMPREENDIMENTOS COMERCIAIS E PARTICIPAÇÕES LTDA. em recuperação judicial**, já qualificada nos autos da *recuperação judicial* n.º 0000357-47.2014.8.24.0033, vem, respeitosamente, à presença de Vossa Excelência, por seus procuradores, em atenção ao despacho do evento 124, expor e requerer o que segue.

1. Conforme destacado nas petições dos eventos 2034 e 2063 dos autos principais da recuperação judicial, o período máximo de supervisão do processo de soerguimento (art. 61 da Lei 11.101) já se encerrou, razão pela qual a recuperação judicial deve ser imediatamente extinta por este Juízo, nos termos do artigo 63 da Lei 11.101 (doc. 01).
2. A necessidade de encerramento da recuperação judicial, com o encerramento da supervisão deste Juízo acerca do cumprimento do plano foi corroborada pelo I. Administrador Judicial na sua petição do evento 2069 dos autos da recuperação judicial (doc. 02):

Assim, em homenagem ao texto legal (art. 61) e as decisões doutrinárias e jurisprudenciais que se apresentam no momento, necessário encerrar a recuperação eis que cumprido o plano na forma legal, cabendo, repito, aos possíveis credores em desacordo com o resultado dos pagamentos recorrerem as vias judiciais ordinárias – eis que nenhuma objeção houve durante o período bienal legal.

3. Importante destacar que por meio dos eventos 2034 e 2063 da recuperação judicial a recuperanda esclareceu todos os questionamentos apresentados pelos credores, demonstrando a insubsistência das impugnações e o integral cumprimento do plano no período de supervisão.
4. Dessa forma, a recuperanda reitera a este Juízo o pedido de encerramento da recuperação judicial, diante do exaurimento do período de supervisão.

Pede deferimento.

Florianópolis, 14 de novembro de 2023.

**LIO VICENTE BOCORNY**  
**OAB/SC 20.200**

**IVAN PEREIRA REMOR**  
**OAB/SC 48.496**

# Doc. 1.1



## AO JUÍZO DA 4ª VARA CÍVEL DA COMARCA DE ITAJAÍ/SC

**AMPEX BRASIL EMPREENDIMENTOS COMERCIAIS E PARTICIPAÇÕES LTDA. em recuperação judicial**, já qualificada nos autos da *recuperação judicial* n.º 0000357-47.2014.8.24.0033, vem, respeitosamente, à presença de Vossa Excelência, por seus procuradores expor e requerer o que segue.

**I. IMEDIATO ENCERRAMENTO DA RECUPERAÇÃO JUDICIAL. CUMPRIMENTO DAS OBRIGAÇÕES DA RECUPERANDA POR PERÍODO SUPERIOR AO PRAZO LEGAL.**

1. Este Juízo autorizou o processamento da recuperação judicial da Ampex em 4.2.2014 (ev. 666). Em 15.10.2015 o Plano de Recuperação Judicial foi aprovado pela assembleia geral de credores (ev. (ev. 1104, inf3532), o qual foi homologado por este juízo em 19.11.2015 (ev. 1107, dec3560).
2. Nos termos do PRJ aprovado, em 31.05.2017 a recuperanda realizou o pagamento da primeira parcela devida (ev. 40 dos autos 0010410-48.2018.8.24.0033).
3. Em 28.04.2018 a recuperanda concluiu com êxito e pontualidade o pagamento de todas as doze parcelas do primeiro ano de recuperação judicial (ev. 80 dos autos 0010410-48.2018.8.24.0033), conforme prestação de contas apresentada no evento 93 dos autos 0010410-48.2018.8.24.0033.
4. Em 03.05.2019 a recuperanda concluiu com êxito e pontualidade o pagamento de todas as parcelas do segundo ano de recuperação judicial (ev. 162 dos autos dos autos 0010410-48.2018.8.24.0033), conforme prestação de contas apresentada nos eventos 183-187 dos autos dos autos 0010410-48.2018.8.24.0033.

5. Em 23.03.2020 a recuperanda realizou o pagamento da décima primeira parcela do **terceiro** ano de recuperação judicial, conforme comprovado no evento 285 dos autos dos autos 0010410-48.2018.8.24.0033.

6. A decisão do evento 1447 destes autos, acatando a manifestação do administrador judicial (ev. 1438) e os cálculos da recuperanda (ev. 1469), reconheceu o pagamento a maior realizado durante todo o período, de modo que reconheceu como pagas, por compensação as três parcelas seguintes (a última parcela do terceiro ano e as duas primeiras do quarto ano).

7. Em 22.04.2020 o Sr. Administrador Judicial atestou o cumprimento integral das obrigações da recuperanda até aquele momento (ev. 79 dos autos 0304258-08.2018.8.24.0033). Em 08.12.2020 o Sr. Administrador Judicial apresentou novo relatório confirmando que as obrigações seguiam sendo cumpridas (ev. 83 dos autos 0304258-08.2018.8.24.0033). O cumprimento do plano foi atestado novamente em 16.11.2021 (ev. 89 dos autos 0304258-08.2018.8.24.0033).

8. Portanto, é inequívoco que os primeiros três anos de pagamento do plano de recuperação judicial foram executados integralmente, o que impõe o encerramento da recuperação.

9. Decorridos mais de dois anos de estrito cumprimento do PRJ tal como aprovado, o processo de soerguimento deve ser extinto, conforme dispõem os artigos 61 e 63 da Lei 11.101/2005:

Art. 61. Proferida a decisão prevista no art. 58 desta Lei, o juiz poderá determinar a manutenção do devedor em recuperação judicial **até que sejam cumpridas todas as obrigações previstas no plano que vencerem até, no máximo, 2 (dois) anos depois da concessão da recuperação judicial**, independentemente do eventual período de carência.

Art. 63. Cumpridas as obrigações vencidas **no prazo previsto no caput do art. 61** desta Lei, o juiz decretará por sentença o encerramento da recuperação judicial e determinará:

10. O encerramento da recuperação judicial após o cumprimento das obrigações vencidas dentro do período de supervisão de 2 (dois) anos é, *data venia*, impositivo.

A ausência de inadimplemento durante o período legal previsto no art. 61 possui como consequência o encerramento da recuperação judicial.

11. Eventual discussão dos credores sobre inadimplemento posterior ao período de supervisão deve ser travada nas vias próprias, conforme dispõe o artigo 62 da Lei 11.101/2005:

Art. 62. Após o período previsto no art. 61 desta Lei, no caso de descumprimento de qualquer obrigação prevista no plano de recuperação judicial, qualquer credor poderá requerer a execução específica ou a falência com base no art. 94 desta Lei.

12. A literalidade da lei é corroborada pela doutrina. Conforme leciona Marcelo Barbosa Sacramone:

O inadimplemento de obrigações vencidas após o período de dois anos da publicação da decisão de concessão da recuperação judicial, ainda que o processo de recuperação judicial não tenha sido encerrado, não permite a convalidação da recuperação judicial em falência. As hipóteses de convalidação em falência são taxativas e exigem interpretação restritiva diante dos efeitos gerados. Apenas o inadimplemento das prestações vencidas durante o biênio legal poderá gerar a convalidação em falência (art. 73, IV, c.c art. 61, §1º).

Descumpridas obrigações vencidas apenas posteriormente ao período de dois anos, ainda que o processo de recuperação judicial não tenha sido encerrado, impossível assim a decretação da falência por falta de previsão legal. O processo de recuperação judicial deverá ser mesmo assim encerrado e os credores poderão, nos termos do art. 62, executar individualmente seu título executivo judicial ou mesmo requerer a falência do empresário devedor em procedimento autônomo.<sup>1</sup>

13. Diante da literalidade da Lei e do entendimento doutrinário, a jurisprudência pátria é pacífica no sentido de que o cumprimento do plano de recuperação judicial durante o período de supervisão (2 anos, art. 61 da LREF) impõe o encerramento da recuperação, ainda que haja alegação de inadimplemento de parcelas posteriores ao período de supervisão<sup>2</sup>:

<sup>1</sup> SACRAMONE, Marcelo Barbosa. Comentários à Lei de Recuperação de Empresas e Falência, 3ª ed., Ed. Saraiva, 2022, p. 368.

<sup>2</sup> No mesmo sentido: TJMG - Apelação Cível 1.0390.11.004809-2/011, j. em 10/03/2023; TJSP, Apelação Cível 0038620-61.2012.8.26.0196, j. em 04/09/2019; TJSP, Apelação Cível 0014790-29.2013.8.26.0100, j. em 28/07/2023; TJSP, Agravo de Instrumento 2132714-21.2022.8.26.0000, j. em 17/08/2022; TJSP,

Recuperação Judicial – Sentença que decretou o encerramento do processo recuperacional – Banco credor que se insurge contra o encerramento alegando descumprimento das obrigações previstas no plano – Requerimento de convalidação da recuperação em falência – Alegado descumprimento que teria ocorrido após o período de supervisão judicial, o que, por si só, fulmina a pretensão recursal, nos termos do artigo 62, da Lei nº 11.101/05 – Documentos juntados aos autos que comprovam que as obrigações previstas no plano, no período apontado pelo apelante, foram cumpridas – Encerramento da recuperação judicial bem decretado – Sentença mantida – Recurso desprovido.<sup>3</sup>

Recuperação judicial. Sentença que decretou seu encerramento com fundamento no art. 63 da Lei 11.101/2005. Apelação de banco credor colaborador. Em se tratando de descumprimento de dívida vencida após o prazo bienal de supervisão judicial, "[o] processo de recuperação judicial deverá ser mesmo assim encerrado e os credores poderão, nos termos do art. 62, executar individualmente seu título executivo judicial ou mesmo requerer a falência do empresário devedor em procedimento autônomo." (MARCELO BARBOSA SACRAMONE). Precedentes das Câmaras de Direito Empresarial deste Tribunal. Caso em que, de resto, o banco apelante já vem executando as quantias vencidas após o biênio. Manutenção da sentença recorrida. Apelação desprovida.<sup>4</sup>

14. Por meio da petição do evento 2034, a recuperanda apresentou os comprovantes dos pagamentos realizados no decurso do quarto ano do plano de recuperação judicial.

15. Considerando o cumprimento integral de três anos dos pagamentos previstos no plano, deve ser determinado o encerramento da recuperação judicial. Os questionamentos apresentados pelos credores nos últimos meses se referem a ínterim posterior ao período de supervisão (encerrado em 03.05.2019, com o pagamento da última parcela do segundo ano do plano), o que não impede o encerramento da recuperação judicial, conforme exposto acima.

---

Agravo de Instrumento 2268256-11.2022.8.26.0000, j. em 12/12/2022; TJSP, Apelação Cível 1097196-22.2015.8.26.0100, j. em 02/12/2022.

<sup>3</sup> TJSP; Apelação Cível 3000924-31.2013.8.26.0025; Relator (a): Maurício Pessoa; Órgão Julgador: 2ª Câmara Reservada de Direito Empresarial; Data do Julgamento: 20/09/2018.

<sup>4</sup> TJSP; Apelação Cível 0038620-61.2012.8.26.0196; Relator (a): Cesar Ciampolini; Órgão Julgador: 1ª Câmara Reservada de Direito Empresarial; Data do Julgamento: 04/09/2019.

16. Encerrada a recuperação, os valores depositados nas subcontas vinculadas a estes autos de titularidade da Ampex<sup>5</sup> devem ser liberados em favor da recuperanda, conforme já determinado por este Juízo no evento 1945.

17. Reiterando a informação apresentada nos eventos 1961 e 2047, os valores devem ser transferidos para a seguinte conta bancária, de titularidade de seus procuradores: Conta corrente 1204-1 Agência 3326, Sicoob, Cód. instituição 756, de titularidade de Mosimann, Horn & Advogados Associados (CNPJ 03.101.291/0001-00).

18. Ante o exposto, **REQUER**: (a) o encerramento da recuperação judicial, uma vez que cumpridas todas as obrigações vencidas durante o período de supervisão; (b) a expedição de alvará para o levantamento dos valores depositados nas subcontas de titularidade da Ampex (subcontas 1703315748, 1803325353, 1903312394, 1903323173, 1903323182, 1903323191, 1903323208, 1903323217, 1903323226, 1903327092, 1903327118, 1903399467), a serem transferidos para a conta ora indicada; (c) que as futuras intimações sejam feitas em nome do advogado RODRIGO DE ASSIS HORN (OAB/SC 19.600), sob pena de nulidade.

Pede deferimento.

Florianópolis, 13 de outubro de 2023.

**LIO VICENTE BOCORNY**  
**OAB/SC 20.200**

**IVAN PEREIRA REMOR**  
**OAB/SC 48.496**

---

<sup>5</sup>Subcontas 1703315748, 1803325353, 1903312394, 1903323173, 1903323182, 1903323191, 1903323208, 1903323217, 1903323226, 1903327092, 1903327118, 1903399467.



Tipo documento: **CAPA PROCESSO**

Evento: **abertura**

**PROCESSO**

**Nº 0304258-08.2018.8.24.0033**

## AO JUÍZO DA 4ª VARA CÍVEL DA COMARCA DE ITAJAÍ/SC

**AMPEX BRASIL EMPREENDIMENTOS COMERCIAIS E PARTICIPAÇÕES LTDA. em recuperação judicial**, já qualificada nos autos da *recuperação judicial* n.º 0000357-47.2014.8.24.0033, vem à presença de Vossa Excelência, por seus procuradores, expor e requerer o que segue.

1. Em sua petição do evento 2034 a recuperanda já havia esclarecido as impugnações apresentadas por credores nos eventos 1962<sup>1</sup>, 1963<sup>2</sup>, 1980<sup>3</sup> e 2023<sup>4</sup>. A sequência de petições apresentadas por aqueles credores demonstra, *data venia*, que não estão acompanhando a recuperação judicial. Com efeito, a cada nova petição os credores indicam novo marco da suposta inadimplência, sendo que em todas as oportunidades as parcelas indicadas haviam sido pagas. Portanto, restou demonstrada a improcedência das alegações dos credores.

2. Por meio da petição do evento 2060, protocolada em 13.10.2023, a recuperanda demonstrou o pagamento integral das parcelas previstas no Plano de Recuperação Judicial para os primeiros três anos. Em razão do cumprimento do Plano por prazo superior ao período de supervisão previsto no art. 61 da Lei

---

<sup>1</sup> O Banco do Brasil afirmou que a recuperanda não realizava pagamentos desde 18.12.2019, o que não prospera, como já demonstrado na petição do evento 2060. Em 12.2019 a recuperanda realizava o pagamento da oitava parcela do terceiro ano da recuperação judicial (trigésima segunda parcela do plano).

<sup>2</sup> O Banco Safra apenas requereu de maneira genérica em 22.08.2022 a necessidade de retomada dos pagamentos. Como demonstrado pelos comprovantes de pagamento juntados no ev. 2034, comp2 (especificamente p. 9, 38, 66, 92, 111, 120, 139, 151), os pagamentos estavam sendo realizados de maneira normal na época.

<sup>3</sup> O Banco Santander, demonstrando que não acompanha esta recuperação judicial e desconhece as decisões proferidas por este Juízo, afirmou estarem em atraso as parcelas vencidas de setembro de 2020 a setembro de 2022. Entre setembro/2020 e junho/2022 os pagamentos estavam suspensos, conforme decisões deste Juízo (ev. 1945). Posteriormente os pagamentos foram retomados, conforme demonstram os comprovantes de p. 10, 39, 67, 93, 121, 139, 152 do ev. 2034, comp2.

<sup>4</sup> Em 18.4.2023 o Banco Safra requereu a intimação da recuperanda para comprovar o pagamento das parcelas vencidas a partir de dezembro de 2022, afirmando que o último pagamento teria sido feito em 4.11.2022, o que não prospera conforme comprovantes mencionados na nota 2 acima.

11.101/2005, reiterou o pedido de encerramento da recuperação judicial nos termos dos artigos 62 e 63 da LREF, conforme jurisprudência pacífica dos tribunais<sup>5</sup>.

3. Considerando o grande volume destes autos e dos autos conexos (0010410-48.2018.8.24.0033), a recuperanda apresenta neste momento cópia de todos os documentos mencionados na petição do evento 2060, cujo rol consta em anexo a fim de auxiliar a análise do pedido de encerramento por este Juízo.

4. Ante o exposto, **REQUER**: (a) a juntada dos documentos em anexo; (b) o encerramento da recuperação judicial; (c) a expedição dos alvarás para o levantamento dos valores depositados nestes autos.

Pede deferimento.

Florianópolis, 19 de outubro de 2023.

**LIO VICENTE BOCORNY**  
**OAB/SC 20.200**

**IVAN PEREIRA REMOR**  
**OAB/SC 48.496**

---

<sup>5</sup>A título exemplificativo: TJSP; Apelação Cível 3000924-31.2013.8.26.0025; TJMG - Apelação Cível 1.0390.11.004809-2/011; TJSP; Apelação Cível 0038620-61.2012.8.26.0196; TJSP; Apelação Cível 0014790-29.2013.8.26.0100; TJSP; Agravo de Instrumento 2132714-21.2022.8.26.0000; TJSP; Agravo de Instrumento 2268256-11.2022.8.26.0000; TJSP; Apelação Cível 1097196-22.2015.8.26.0100.

## **Rol de documentos**

Doc. 01 – Decisão que deferiu o processamento da recuperação judicial da Ampex em 4.2.2014 (ev. 666).

Doc. 02 – Ata da Assembleia Geral de Credores realizada em 15.10.2015 que aprovou o Plano de Recuperação Judicial (ev. 1104, inf3532-3534).

Doc. 03 – Decisão que homologou o plano aprovado em 19.11.2015 (ev. 1107, dec3560).

Doc. 04 – Petição de juntada do comprovante do pagamento da primeira parcela do plano em 31.5.2017 (ev. 40, autos n.º 0010410- 48.2018.8.24.0033).

Doc. 05 – Petição de juntada do comprovante do pagamento da última parcela do primeiro ano do plano em 10.5.2018 (ev. 80, autos n.º 0010410- 48.2018.8.24.0033).

Doc. 06 – Prestação de contas do primeiro ano de recuperação judicial (ev. 93, autos n.º 0010410- 48.2018.8.24.0033).

Doc. 07 – Petição de juntada do comprovante do pagamento da última parcela do segundo ano do plano em 6.5.2018 (ev. 162, autos n.º 0010410- 48.2018.8.24.0033).

Doc. 08 – Prestação de contas do segundo ano de recuperação judicial (ev. 183-187, autos n.º 0010410- 48.2018.8.24.0033).

Doc. 09 – Comprovante do pagamento da décima primeira parcela do terceiro ano de recuperação judicial em 23.3.2020 (ev. 285, autos n.º 0010410- 48.2018.8.24.0033).

Doc. 10 – Decisão que, acatando a manifestação do administrador judicial do evento 1438 e os cálculos da recuperanda do evento 1469, reconheceu o pagamento a maior realizado durante todo o período, de modo que reconheceu como pagas, por compensação as três parcelas seguintes (a última parcela do terceiro ano e as duas primeiras do quarto ano) (ev. 1477).

Doc. 11 – Petição do administrador judicial que em 22.4.2020 atestou o cumprimento integral das obrigações da recuperanda até aquele momento (ev. 79, autos n.º 0304258- 08.2018.8.24.0033).

Doc. 12 – Relatório apresentado em 8.12.2020 pelo administrador judicial confirmando que as obrigações seguiam sendo cumpridas (ev. 83, autos n.º 0304258- 08.2018.8.24.0033).

Doc. 13 – Petição do administrador judicial que em 16.11.2021 atestou novamente o cumprimento do plano (ev. 89, autos n.º 0304258-08.2018.8.24.0033).

Doc. 14 – Petição de juntada dos comprovantes dos pagamentos realizados no decurso do quarto ano do plano de recuperação judicial (ev. 2034).

Doc. 15 – Decisão que determinou que os valores depositados nas subcontas vinculadas a estes autos de titularidade da Ampex devem ser liberados em favor da recuperanda e, após, os autos devem ser conclusos para sentença de encerramento da recuperação (ev. 1945).

# Doc. 01

Decisão que deferiu o processamento da recuperação judicial  
da Ampex em 4.2.2014 (ev. 666)





ESTADO DE SANTA CATARINA  
 PODER JUDICIÁRIO  
 Comarca de Itajaí  
 4ª Vara Cível

Flot.  
 X

Autos nº 033.14.000357-9  
 Ação: Recuperação Judicial/Lei Especial  
 Requerente: Ampex Brasil Empreendimentos Comerciais e Participações Ltda

**Vistos etc.**

Ampex Brasil Empreendimentos Comerciais e Participações Ltda. ingressou com a presente ação de recuperação judicial, na forma da Lei n. 11.101/2005, relatando que a crise econômico-financeira que atravessa a impede de cumprir suas obrigações.

**É o relatório. Decido.**

De plano, ressalta-se que o principal objetivo do instituto da recuperação judicial é viabilizar a superação da crise do devedor (art. 47 da Lei n. 11.101/2005).

Nas palavras de Amador Paes de Almeida, "*a Recuperação Judicial tem, a rigor, o mesmo objetivo da concordata, ou seja, recuperar, economicamente, o devedor, assegurando-lhe, outrossim, os meios indispensáveis à manutenção da empresa, considerando a função social desta.*" (Curso de falência e recuperação de empresa. 22ª ed. Editora Saraiva. 2006, p. 302).

Na mesma obra, pontifica ainda que "*o conceito põe em relevo a preocupação de preservar a empresa, vista esta como verdadeira instituição social para a qual se conjugam interesses diversos: o lucro do titular da empresa (empresário ou sociedade empresária); os salários (de manifesta natureza alimentar) dos trabalhadores; os créditos dos fornecedores; os tributos do Poder Público.*"

Do escólio de Fábio Ulhoa Coelho:

"O processo de recuperação judicial se divide em três fases bem distintas. Na primeira, que se pode chamar de fase postulatória, o empresário individual ou a sociedade empresária em crise apresenta seu requerimento do benefício. Ela se inicia com a petição inicial de recuperação judicial mandando processar o pedido (art. 52). Na segunda fase, a que se pode referir como deliberativa, após a verificação do crédito (arts. 7º a 20), discute-se e aprova-se um plano de reorganização (art. 53). Tem início com o

Gabinete Jurea Substitua  
 Francieli Stadlober Borges Agacci



ESTADO DE SANTA CATARINA  
 PODER JUDICIÁRIO  
 Comarca de Itajaí  
 4ª Vara Cível

despacho que manda processar a recuperação judicial e se conclui com a decisão concessiva do benefício (art. 58). A derradeira etapa do processo, chamada de fase de execução, compreende a fiscalização do cumprimento do plano aprovado. Começa com a decisão concessiva da recuperação judicial e termina com a sentença de encerramento do processo (art. 63)". (Comentários à nova lei de falências e recuperação de empresas. 4.ª ed. Editora Saraiva: 2007, p. 144).

No que atine à decisão que inaugura a fase deliberativa, o citado doutrinador pontua:

"Estando em termos a documentação exigida para a instrução da petição inicial, o juiz proferirá o despacho mandando processar a recuperação judicial. Note-se que esse despacho, cujos efeitos são mais amplos que os da distribuição do pedido, não se confunde com a ordem de autuação ou outros despachos de mero expediente. Normalmente, quando a instrução não está completa e a requerente solicita prazo para emendá-la, a petição inicial inicial recebe despacho com ordem de autuação e deferimento do pedido. Estes atos judiciais não produzem nenhum efeito além do à tramitação do processo. Não se confundem com o despacho de processamento do pedido, que o juiz somente está em condições de proferir quando adequadamente instruída a petição inicial.

O despacho de processamento não se confunde também com a decisão concessiva da recuperação judicial. O pedido de tramitação é acolhido no despacho de processamento, em vista apenas de dois fatores a legitimidade ativa da parte requerente e a instrução nos termos da lei. Ainda não está definido, porém, que a empresa do devedor é viável e, portanto, ele tem direito ao benefício. Só a tramitação do processo, ao longo da fase deliberativa, fornecerá os elementos para a concessão da recuperação judicial.

O conteúdo e efeitos do despacho de processamento da recuperação judicial estão previsto em lei. São os seguintes: a) nomeação do administrador judicial; b) dispensa do recorrente da exibição de certidões negativas para o exercício de suas atividades econômicas, exceto no caso de contrato com o Poder Público ou outorga de benefícios ou incentivos fiscais ou creditícios; c) suspensão de todas as ações e execuções contra o devedor com atenção às exceções da lei; d) determinação à devedora de apresentação de contas demonstrativas mensais; e) intimação do Ministério Público e comunicação por carta às Fazendas Públicas Federal e de todos os Estados e Municípios em que a requerente estiver estabelecida.

Proferida a decisão, será feita a publicação de edital na imprensa oficial, contendo um resumo do pedido, a relação dos credores, o despacho de processamento, advertência acerca da fluência de prazos processuais do interesse dos credores". (obra citada, p. 153).

Desta feita, a análise do processamento da recuperação judicial compreende dois pontos: a legitimidade ativa da parte requerente (art. 48 da Lei n. 11.101/2005) e a instrução nos termos da lei (art. 51 da Lei n. 11.101/2005).

In casu, da análise dos documentos carreados, observa-se que a empresa autora iniciou suas atividades em 31.07.2008, arquivou seu ato constitutivo na





**ESTADO DE SANTA CATARINA**  
**PODER JUDICIÁRIO**  
 Comarca de Itajaí  
 4ª Vara Cível

Junta Comercial em 04.09.2009 (fl. 35) e, desde então, nunca teve falência decretada, tampouco pediu recuperação judicial. Por seu turno, o administrador da sociedade, Sr. José Eduardo Simão, não registra condenação por crime previsto na Lei n. 11.101/2005 (fls. 672/675).

Os documentos relacionados no art. 51 da Lei n. 11.101/2005, por sua vez, foram devidamente apresentados pela parte: I – a exposição das causas concretas da situação patrimonial do devedor e das razões da crise econômico-financeira (fls. 02/13 e 701/706); II – as demonstrações contábeis relativas aos 3 (três) últimos exercícios sociais e as levantadas especialmente para instruir o pedido, confeccionadas com estrita observância da legislação societária aplicável e compostas obrigatoriamente de: a) balanço patrimonial; b) demonstração de resultados acumulados; c) demonstração do resultado desde o último exercício social; d) relatório gerencial de fluxo de caixa e de sua projeção (fls. 242/250 e 251/281); III – a relação nominal completa dos credores, inclusive aqueles por obrigação de fazer ou de dar, com a indicação do endereço de cada um, a natureza, a classificação e o valor atualizado do crédito, discriminando sua origem, o regime dos respectivos vencimentos e a indicação dos registros contábeis de cada transação pendente (fls. 282/289); IV – a relação integral dos empregados, em que constem as respectivas funções, salários, indenizações e outras parcelas a que têm direito, com o correspondente mês de competência, e a discriminação dos valores pendentes de pagamento (fls. 290/293); V – certidão de regularidade do devedor no Registro Público de Empresas, o ato constitutivo atualizado e as atas de nomeação dos atuais administradores (fls. 35 e 229/241); VI – a relação dos bens particulares dos sócios controladores e dos administradores do devedor (fls. 294/296); VII – os extratos atualizados das contas bancárias do devedor e de suas eventuais aplicações financeiras de qualquer modalidade, inclusive em fundos de investimento ou em bolsas de valores, emitidos pelas respectivas instituições financeiras (fls. 297/649); VIII – certidões dos cartórios de protestos situados na comarca do domicílio ou sede do devedor e naquelas onde possui filial (fls. 650/670); IX – a relação, subscrita pelo devedor, de todas as ações judiciais em que este figure como parte, inclusive as de natureza trabalhista, com a estimativa dos respectivos valores demandados (fl. 699).

A par disso, os fatos mencionados na inicial demonstram com clareza a real situação da autora neste momento. Com efeito, o Juízo tem conhecimento da

3  
 Gabinete Juca Substituto  
 Francieli Stadfoher Borges Aguiar



**ESTADO DE SANTA CATARINA**  
**PODER JUDICIÁRIO**  
 Comarca de Itajaí  
 4ª Vara Cível

310  
X

competitiva concorrência no ramo e das recentes crises que abalaram o setor de importação de pescados, especialmente diante da elevação da alíquota do imposto das sardinhas enlatadas, de 16% para 32%, efetivada no intuito de proteger a cadeia produtiva nacional (de pesca e de industrialização do pescado brasileiro), fator apontado como primordial para o declínio da empresa.

No caso, porém, a autora demonstra a vontade de reverter a situação em que se encontra, cujo albergue é a própria recuperação judicial, a qual visa à manutenção da empresa, dos empregos gerados e, inclusive, dos interesses dos credores.

De outro vértice, não obstante tenha demonstrado que a crise financeira culminou num passivo de elevada monta, na ordem aproximada de R\$ 40.000,00 (quarenta milhões de reais), a autora também comprovou gerar rendas, tributos e diversos empregos diretos e indiretos.

Assim, preenchidos os requisitos necessários para tanto, o acolhimento do pleito inicial é medida que se impõe.

Ante o exposto, na forma do art. 52 da Lei n. 11.101/2005, DEFIRO o processamento da recuperação judicial da empresa autora, nos seguintes termos:

a) DEFIRO o prazo de 15 (quinze) dias para juntada do balanço especial complementar, conforme requerido na petição retro;

b) NOMEIO como administrador judicial o advogado Gilson Amilton Sgrott (Centro Empresarial João D. Vechi - Rua Felipe Schmidt, 31 - 3 Andar/Sala 302 - Centro - Brusque/SC, telefone (47) 3044-7005, e-mail: contatogilsonsgrott.com.br), a quem competirá exercer, no que for cabível, os misteres previstos no art. 22 da Lei n. 11.101/2005, o qual deverá ser intimado pessoalmente para, no prazo de 48 (quarenta e oito) horas, assinar o termo de compromisso e formular proposta de honorários para ulterior deliberação (art. 52, I). O valor e a forma de remuneração do administrador judicial serão fixados oportunamente (art. 24);

c) DETERMINO a dispensa da apresentação de certidões negativas para que a empresa exerça suas atividades, exceto para contratação com o Poder Público ou para recebimento de benefícios ou incentivos fiscais ou creditícios, observado o disposto no art. 69 da Lei n. 11.101/2005 (art. 52, II);

Gabinete Juza Substituta  
 Francieli Stadlober Borges Agacci

3





**ESTADO DE SANTA CATARINA**  
**PODER JUDICIÁRIO**  
 Comarca de Itajaí  
 4ª Vara Cível

711  
X

d) DETERMINO a suspensão do curso da prescrição e de todas as ações e execuções movidas em face da empresa autora, inclusive aquelas dos credores particulares do sócio solidário, se for o caso, pelo prazo improrrogável de 180 (cento e oitenta) dias (art. 6º, § 4º), ressalvadas: a) as ações que demandarem quantia ilíquida (art. 6º, § 1º); b) as ações de natureza trabalhista (que deverão prosseguir na justiça especializada até a apuração do respectivo crédito) e as impugnações mencionadas no § 2º do art. 6º e 8º; c) as execuções de natureza fiscal, ressalvada a concessão de parcelamento (art. 6º, § 7º); e d) as relativas a crédito ou propriedade na forma dos parágrafos 3º e 4º do art. 49, reconhecida desde já a impossibilidade da venda ou retirada do estabelecimento da devedora dos bens de capital essenciais a sua atividade empresarial (art. 52, III);

e) DETERMINO que a empresa autora apresente contas demonstrativas mensais enquanto perdurar a recuperação judicial, sendo que a primeira deverá ser apresentada dentro de 30 (trinta) dias após a publicação desta decisão, sob pena de destituição de seu administrador (art. 52, IV). Esclareço que as prestação mensais de contas deverão ser depositadas em autos próprios, que deverão ser apensados, para facilitar o exame e manuseio;

f) INTIME-SE o Ministério Público e COMUNIQUE-SE o deferimento do processamento da recuperação judicial às Fazendas Públicas Federal e de todos os Estados e Municípios onde a empresa autora tiver estabelecimento (art. 52, V);

g) EXPEÇA-SE edital que deverá ser publicado no órgão oficial, na forma do § 1º do art. 52 da Lei n. 11.101/2005. Visando maior publicidade, AUTORIZO que a empresa autora promova a publicação resumida do edital em jornal de circulação regional e, ainda, a sua divulgação em seu site na rede mundial de computadores (*internet*);

h) DETERMINO que a empresa autora comunique, na forma do § 3º do art. 52 da Lei n. 11.101/2005, a suspensão antes determinada aos Juízos competentes, observando-se as ressalvas assinaladas;

i) DETERMINO que a empresa autora apresente, em 60 (sessenta) dias (art. 53 da Lei n. 11.101/2005), a contar da publicação desta decisão, o plano de

f





**ESTADO DE SANTA CATARINA**  
**PODER JUDICIÁRIO**  
Comarca de Itajaí  
4ª Vara Cível

recuperação, de forma consistente e adequada, pautado em instrumentos jurídicos, econômicos, administrativos e contábeis, sob pena de ser decretada sua falência, nos termos do art. 73, II, da Lei n. 11.101/2005;

j) DETERMINO que a Distribuição não receba as habilitações e divergências de credores decorrentes da publicação do 1º edital, porquanto estas devem ser apresentadas diretamente ao Administrador Judicial (art. 7º, § 1º). Tal determinação fica limitada temporalmente à republicação do edital com a relação dos credores, a ser elaborada pelo Administrador Judicial em 60 (sessenta) dias;

k) COMUNIQUE-SE o deferimento do processamento da recuperação judicial aos demais Juízos desta Comarca;

l) DETERMINO que a empresa autora acrescente ao seu nome a expressão "em Recuperação Judicial" em todos os atos, contratos e documentos que firmar. OFICIE-SE à JUCESC ordenando-se a anotação, no cadastro da empresa, do deferimento da recuperação judicial (art. 69, parágrafo único, da Lei n. 11.101/2005);

m) DETERMINO a intimação das instituições financeiras credoras com carteira de duplicatas vinculadas, conforme item "6" de fl. 13, para que se abstenham de se apropriarem de eventuais valores decorrentes da liquidação desses ativos, depositando os valores recebidos em conta vinculada, conforme preconiza o art. 49, § 5º, da Lei n. 11.101/2005.

Intimem-se. Cumpra-se.

Itajaí (SC), 04 de fevereiro de 2014.

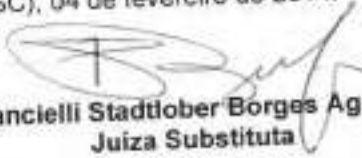
  
Francieli Stadtlober Borges Agacci  
Juíza Substituta

# Doc. 02

Ata da Assembleia Geral de Credores realizada em 15.10.2015 que  
aprovou o Plano de Recuperação Judicial  
(ev. 1104, inf3532-3534)

3487  
J

**RECUPERAÇÃO JUDICIAL DE AMPEX BRASIL  
EMPREENDEMENTOS COMERCIAIS E PARTICIPAÇÕES  
Ltda.**

**ATA DE ASSEMBLEIA GERAL DE CREDORES – continuidade**

Aos quinze dias do mês de outubro do ano de dois mil e quinze, às 14:00 horas, o administrador judicial, Gilson Amilton Sgrott, qualificado nos autos da recuperação judicial de AMPEX Brasil Empreendimentos Comerciais e Participações Ltda. em RECUPERAÇÃO JUDICIAL, autos nº 033.14.000357-9, em tramitação perante a 4ª Vara Cível da Comarca de Itajaí, Estado de Santa Catarina, apregou os presentes e encerrou a assinatura da lista de presença (Anexo I), dando por aberta Assembleia Geral de Credores, de continuidade.

Presente compondo a mesa o Sr. Administrador Judicial Gilson Amilton Sgrott, na condição de presidente dos trabalhos e Ana Cristina Hingst Bernardino, CPF nº 058.889.529-66, convidada presente a Assembleia, diante da ausência de credores interessados em secretariar o ato.

Posteriormente o Presidente da Mesa procedeu a Instalação da Assembléia com os devidos agradecimentos e saudações, lembrando aos presentes que esses trabalhos se constituem em continuidade da primeira convocação.

A lista de presença foi assinada pelos seguintes credores: de 22 (vinte e dois) credores da classe definida no art. 41, III, da LRF (credores quirografários), representando 72,57% (setenta e dois virgula cinquenta e sete) dos titulares dos créditos desta classe.

Não há credores habilitados nas demais classes.

Oportunizada a manifestação, não houve objeção a respeito da verificação dos presentes ou quanto à apuração dos percentuais acima referidos.

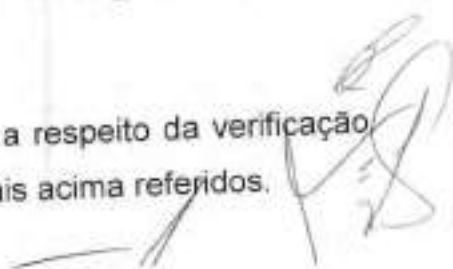



3489  
J

Ordem do Dia: continuidade da apresentação com a aprovação ou a rejeição ou ainda a modificação do plano de recuperação judicial e sua proposta modificativa do Plano.

**Instalada a Assembleia Geral de Credores**, foi dada a palavra aos representantes da Recuperanda, para as devidas considerações.

Após um breve relato do plano e seu modificativo, procedeu-se a votação, nos termos do artigo 45 e seus parágrafos da LFRE, procedendo-se, inicialmente, a tomada dos votos contrários a aprovação do plano, lançando-os em sistema informatizado próprio, restando os demais votos todos favoráveis. Dessa votação restou os seguintes percentuais e valores:

PELA APROVAÇÃO : Classe III – 72,73% dos credores presentes (16 credores), representando 74,43% dos créditos presentes. PELA REJEIÇÃO: Classe III – 27,27% dos credores presentes (06 credores), representando 25,57% dos créditos presentes.

A lista de votação fará parte integrante dessa Ata (anexo II).

Aberta a palavra aos credores, assim se manifestaram:

Banco Safra, por sua representante Dra. Aletheia Biancolini, informou que estava no prédio do Fórum no horário de início da Assembleia, porém ficou impossibilitada de entrar na Sala do Tribunal do Juri pela portaria.

O Banco do Brasil apresenta as seguintes ressalvas: a) o Banco do Brasil reserva o direito de ajuizamento contra os coobrigados, pois a eles a Recuperação Judicial não se estende, já que conforme a lei de recuperação judicial, os credores mantêm seus direitos com relação aos coobrigados, conforme disposto no parágrafo 1º do artigo 49 da referida lei; b) o Banco do Brasil é expressamente contrário a alienação de bens moveis e imóveis em garantia das operações sujeitas e não sujeitas ao PRJ, além da criação e venda de unidade produtiva isolada, trespasse ou arrendamento de estabelecimento total ou parcial sem que haja o detalhamento e aprovação

3489  
8

em assembléia geral de credores, por violar o artigo 50, parágrafo 1º da LRF; c) o Banco do Brasil apresentou impugnação em relação ao quadro geral de credores do Administrador Judicial, solicitando que o valor seja corrigido para R\$ 786.328,38, pendente de julgamento.



O Banco Fibra apresenta a seguinte ressalva: reserva o direito de ajuizamento contra os coobrigados e o prosseguimento das ações e Execuções.

Encerradas as manifestações o presidente da mesa declarou o seguinte resultado da votação: **Aprovação do Plano de Recuperação.**

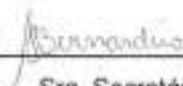
Lida a presente ata, que foi aprovada pelos presentes e assinada pelo Presidente da Mesa, Dr. Gilson Amilton Sgrott, a Sra. Secretária de Mesa Ana Cristina Hingst Bernardino, pela empresa em recuperação judicial e 2 (dois) membros de cada classe votante nomeados neste ato, na forma do art. 37, § 7º, da Lei 11.101/05.

  
\_\_\_\_\_  
Presidente da Mesa  
Gilson Amilton Sgrott  
\_\_\_\_\_  
Sra. Secretária da Mesa  
Ana Cristina Hingst Bernardino  
\_\_\_\_\_  
AMPEX Brasil Empreendimentos Comerciais e Participações Ltda  
p.p. Lio Vicente Bocorny – (OAB/SC 20200)

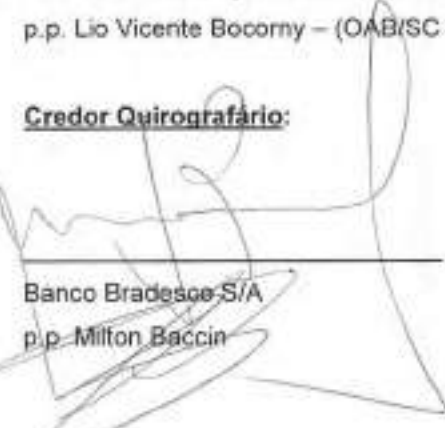
**Credor Quirografário:**

  
\_\_\_\_\_  
Banco Bradesco S/A  
p.p. Milton Baccin  
\_\_\_\_\_  
Banco Itaú Unibanco  
p.p. Rodrigo Marcilio Kuhl



# Doc. 03

Decisão que homologou o plano aprovado em 19.11.2015  
(ev. 1107, dec3560)



ESTADO DE SANTA CATARINA  
PODER JUDICIÁRIO  
Comarca - Itajaí  
4ª Vara Cível

3512  
cm

**Autos nº 0000357-47.2014.8.24.0033**

Ação: Recuperação Judicial

Requerente e Interessado: Ampex Brasil Empreendimentos Comerciais e Participações Ltda e outros/

Ante os precedentes jurisprudenciais colacionados pela recuperanda, dispenso-a da apresentação das certidões negativas tributárias.

Nos termos do artigo 58 da Lei n. 11.101/05, verificando que foram cumpridas as exigências legais, homologo o plano aprovado pela assembleia-geral de credores e, em consequência, concedo a recuperação judicial ao devedor, com a consequente novação dos créditos sujeitos aos efeitos da recuperação e formação de título executivo em favor dos credores.

Publique-se e intimem-se.

Itajaí, 19 de novembro de 2015.

Ricardo Rafael dos Santos  
Juiz de Direito

**DOCUMENTO ASSINADO DIGITALMENTE**  
Lei n. 11.419/2006, art. 1º, § 2º, III

# Doc. 04

Petição de juntada do comprovante do pagamento da primeira parcela do plano em 31.5.2017 (ev. 40, autos n.º 0010410-48.2018.8.24.0033)



HÉLIO DE MELO MORMANN	OAB/SC 36165	LUCA PAULISTA SILVA	OAB/SC 33892
OPALDO JOSÉ PEDREIRA HORN	OAB/SC 1203	CHARIS MEDVEJER CARROÇA	OAB/SC 32265
RAFAEL DE ASSIS HORN	OAB/SC 12003	BRENDO TURANGO RAFFELLO DA SILVA	OAB/SC 37276
DOUGLAS ANDRÉSSON DAL MONTE	OAB/SC 15745	ACACIO MARCELO MARÇON SARDÁ	OAB/SC 12105
RODRIGO DE ASSIS HORN	OAB/SC 15680	MARCELO MARÇON SARDÁ	OAB/SC 15150
FABIO KONG DA SILVA	OAB/SC 23500	MARCELO LUIZ DA SILVA GONÇALVES	OAB/SC 28010
ITALI AUGUSTO MORMANN	OAB/SC 14488	THIAGO JOSÉ DA SILVA	OAB/SC 35332
LUI VICENTE BOCORNY	OAB/SC 20200	ALINE LUIZ DA SILVA	OAB/SC 39303
CAYRANO DIAS CORRÊA	OAB/SC 20400	PATRICIA VAIN MEDVEJER RODRIGUES	OAB/SC 41430
JOSÉINA MARQUELI DA SILVA	OAB/SC 26753		
LUANA BARBARA DEBASTOS TOMAZI	OAB/SC 28524		

## EXCELENTÍSSIMO SENHOR JUIZ DE DIREITO DA 4ª VARA CÍVEL DA COMARCA DE ITAJAÍ/SC

Autos n.º 0000357-47.2014.8.24.0033

**AMPEX BRASIL EMPREENDIMENTOS COMERCIAIS E PARTICIPAÇÕES LTDA.** em recuperação judicial, devidamente qualificada nos autos da *recuperação judicial* em epígrafe, vem respeitosamente à presença de Vossa Excelência, por seus procuradores, expor e requerer o que segue.

1. A Requerente informa no dia 31/05/2017 procedeu ao pagamento da primeira parcela do plano de recuperação judicial homologado à fl. 3512, no valor de R\$ 4.980,89. Por não possuir condições de realizar o pagamento individual a cada um dos credores, o pagamento foi realizado pela Requerente por meio de depósito judicial (doc. 01).
2. Diante do depósito realizado, deve ser determinada a intimação de todos os credores habilitados para que procedam ao resgate dos valores que lhes são devidos, conforme o demonstrativo em anexo (doc. 02).
3. Ante o exposto, **REQUER:**
  - a) A juntada do comprovante de pagamento da 1ª parcela do plano;
  - b) A intimação dos credores para o levantamento dos seus créditos, nos termos da tabela em anexo (doc. 02);
  - c) Que as futuras intimações sejam realizadas em nome do advogado RAFAEL DE ASSIS HORN (OAB/SC 12.003).

Pede deferimento.  
Florianópolis, 2 de junho de 2017.

**DOUGLAS DAL MONTE**  
OAB/SC 15.765

**LIO VICENTE BOCORNY**  
OAB/SC 20.200 fls. 1

# Doc. 01

3924

04

2

Este documento é copia do original assinado digitalmente por LUI VICENTE BOCORNY. Protocolado em 02/06/2017 às 11:55:14, sob o número MJF17100607332. Para conferir o original, acesse o site [http://pje.jus.br/pje/war/jsp/proc/verProcesso.jspx](http://pje.jus.br/pje/pje/war/jsp/proc/verProcesso.jspx), informe o processo 0000357-47.2014.8.24.0033.



3928  
05  
/

**Instruções de Impressão**

Imprimir em impressora jato de tinta (ink jet) ou laser em qualidade normal. (Não use modo econômico).  
Utilize folha A4 (210 x 297 mm) ou Carta (216 x 279 mm) - Corte na linha indicada

Recibo do Sacado

**CAIXA** | 104-0 |

10492.03027 17100.200041 00064.965874 6 00000000498089

Cedente Tribunal de Justiça de SC		Agência/Código do Cedente 0879 / 203021-7		Espécie R\$	Nosso número 2410000000649658-6
Número do documento 649658		CPF/CNPJ 83.845.701/0001-59	Vencimento CONTRA-APRESENTAÇÃO		Valor documento 4.980,89
(-) Descontos / Abatimentos	(-) Outras deduções	(+) Mora / Multa	(+) Outros acréscimos	(=) Valor cobrado	
Sacado Amplex Brasil Empreendimentos Comerciais e Participações Ltda (CNPJ: 10.242.889/0001-77)					
Instruções Autos: 0000357-47.2014.8.24.0033/033.14.000357-9/00000 Subconta:				Autenticação mecânica	
Conta: Caixa (Vers 4ª Vers Civil)				Recibo do Sacado - Corte na linha pontilhada	

**CAIXA** | 104-0 |

10492.03027 17100.200041 00064.965874 6 00000000498089

Local de pagamento Pagável em qualquer banco até o vencimento					Vencimento CONTRA-APRESENTAÇÃO	
Cedente Tribunal de Justiça de SC			83.845.701/0001-59		Agência/Código cedente 0879 / 203021-7	
Data do documento 31/05/2017	Número do documento 649658		Espécie doc. OV	Acate N	Data processamento 31/05/2017	Nosso número 2410000000649658-6
Use do banco	Conta SR	Espécie R\$	Quantidade	Valor		(-) Valor documento 4.980,89
Instruções Texto de responsabilidade do cedente Autos: 0000357-47.2014.8.24.0033/033.14.000357-9/00000 Subconta: Titular de subconta: Amplex Brasil Empreendimentos Comerciais e Participações Ltda CPF/CNPJ: 10242889000177 Conta: Caixa (Vers 4ª Vers Civil)					(+) Descontos	
					(+) Outras Deduções Abatimentos	
					(+) Mora/Multa/Juros	
					(+) Outros acréscimos	
					(=) Valor cobrado	
Sacado Amplex Brasil Empreendimentos Comerciais e Participações Ltda (CNPJ: 10.242.889/0001-77)					Cód. banc.	
Sacador/Avalista					Autenticação mecânica - Ficha de Compensação	
					Corte na linha pontilhada	

Este documento é cópia do original assinado digitalmente por LID VICENTE BOCOMINI, Protocolado em 03/06/2017 às 16:53:14, sob o número MGJF7100607332. Para conferir o original, acesse o site https://esaj.tst.jst.br/esaj, informe o processo 0000357-47.2014.8.24.0033

3929  
06  
J



### Comprovante de Transação Bancária

Boleto de Cobrança  
Data da operação: 31/05/2017  
Nº do controle: 878.520.423.513.556.770 | Documento: 0001774

Conta de débito: **Agência: 3391 | Conta: 0002413-9 | Tipo: Conta-Corrente**  
Empresa: **Ampex Brasil Emp Com e Partic Ltda | CNPJ: 010.242.889/0001-77**

Código de barras: **10492 03027 17100 200041 00064 965874 6 00000000498089**  
Banco cedente: **104 - CAIXA ECONOMICA FEDERAL**  
Data de vencimento: **31/05/2019**  
Valor: **R\$ 4.980,89**  
Data de débito: **31/05/2017**  
Descrição: **1 PARCELA DA REC. JUDICIAL**

A transação acima foi realizada por meio do Bradesco NET EMPRESA

### Autenticação

K1DCpo@\* t#4@?SszJ wyXPufur WgayTLeV odIVCUvM nztETSab 8UD97hAG bvp24yyw  
M0qRbbT3 HINvczsG 2G2H1WJR F#0W2Xbi 88wh8Vok M4yYq97a oPwTshAM YKACksG3  
XvVKhT5a 530S1ERU oR2sc7Qy 5qPWFU9p Ma2A93NG 0o2SIwF3 81441187 37170093

<b>SAC - Serviço de Apoio ao Cliente</b>	Atô Bradesco 0800 704 8363	Deficiente Auditivo ou de Fala 0800 722 0009	Cancelamentos, Reclamações e informações. Atendimento 24 horas, 7 dias por semana.	Demais telef. consulte o site Fale Conosco
<b>Ouvidoria</b>	0800 727 9033	Atendimento de segunda a sexta-feira, das 8h às 18h, exceto feriados.		

Este documento é cópia do original assinado digitalmente por LIO VICENTE BOCORNIY Protocolado em 02/06/2017 às 18:45:14, sob o número MJJ17102607332. Para conferir o original, acesse o site <https://esaj.jus.br/espaj/>, informe o processo 0000307-47.2014.8.24.0033



RAÇÃO SOCIAL	CNPJ / CPF	VALOR DO CRÉDITO COM DESAJUO DE 30,00%	2014			2015			2016			2017/2018
			JUROS	TR	TOTAL	JUROS	TR	TOTAL	JUROS	TR	TOTAL	
BIAS DE EMP DE COM EXTERIOR	42.472.886/0001-16	2.405,98	24,66	23,19	2.311,83	35,12	45,10	2.582,04	35,80	31,90	2.653,88	0,83
MANFLOG E SERV ARM GER LTDA	08.268.378/0001-87	40.309,42	403,99	347,11	41.120,53	411,51	718,81	42.300,83	423,01	831,20	46.579,16	108,04
MULTIUBIA EM INSCRIÇÃO	019.793.234-38	986,38	9,86	8,48	1.094,73	39,05	18,04	1.032,82	39,53	30,79	1.063,39	2,66
BOACAO E LOGISTICA LTDA	02.427.070/0009-01	700,87	7,90	6,78	804,35	8,04	34,44	806,81	8,37	16,64	851,34	2,13
BALTOBIA EM TREINAMENTO	11.587.003/0001-43	3.468,23	34,68	40,08	3.500,88	35,76	393,00	3.795,59	37,28	115,77	3.896,67	14,75
TING LTDA ME	10.752.119/0001-45	1.316,20	13,38	11,47	1.300,02	13,68	24,42	1.309,04	13,98	28,34	1.306,74	3,60
PIVS REPRES COMERCIOIS LTDA	15.325.987/0001-00	1.583,35	15,83	13,68	1.611,77	16,13	28,94	1.656,83	16,57	33,34	1.706,74	4,37
EAZ & POTENZA ADVISGARDIS	01.253.312/0001-70	8.272,00	81,23	70,64	8.314,88	83,75	190,36	8.628,99	86,08	173,26	8.868,34	22,17
MI ZAHIRAN - ME	10.863.486/0001-06	1.416,43	14,36	12,34	1.462,16	14,63	26,27	1.524,08	15,04	30,27	1.548,28	3,87
08.783.287/0001-85	31.102,28	512,02	409,07	409,07	52.092,28	510,57	934,53	53.527,45	515,07	1.058,84	55.118,36	137,80
AVELUS LTDA	34.148,50	341,48	3.414,85	2.935,76	318.108,11	3.490,38	6.248,68	357.787,17	3.517,67	7.200,06	368.544,91	921,26
EM APROVAÇÃO DE DOCUMENTOS	07.809.840/0001-25	316,70	3,18	2,72	321,57	3,22	3,77	328,56	3,31	3,65	344,52	0,85
RAOI S.A.	552.413,21	5.524,13	4.748,24	4.748,24	562.483,77	5.616,86	26.102,47	578.413,04	5.784,18	11.540,56	595.857,71	2.489,59
TRCO S.A.	11.765.217,00	117.652,17	201.088,75	201.088,75	31.083.055,89	119.839,56	215.139,95	12.358.055,50	123.489,58	347.918,98	12.880.066,03	31.723,16
S.A.	417.276,27	4.172,76	3.588,53	3.588,53	475.542,65	4.315,63	7.640,19	497.428,27	4.314,38	8.903,45	486.616,10	1.218,54
S.A.	1.154.094,06	11.540,95	9.953,98	9.953,98	2.175.331,88	11.755,52	21.195,86	2.188.413,26	12.088,33	24.319,68	2.244.816,71	8.132,68
ETRIAL E COMERCIAL S.A.	816.483,75	8.164,84	5.296,91	5.296,91	607.925,60	6.279,56	4.882,99	645.209,47	6.455,09	12.990,88	644.656,85	1.643,48
S.A.	265.814,52	2.658,15	2.284,76	2.284,76	270.806,45	2.708,58	4.882,99	278.429,98	2.794,30	5.603,40	284.817,68	717,04
S.A.	893.283,44	8.932,89	7.675,33	7.675,33	966.907,87	9.099,08	16.136,68	935.343,23	9.323,43	18.833,78	943.520,60	2.408,80
ANDER BRASLI S.A.	882.130,38	8.821,30	7.581,96	7.581,96	898.754,63	8.987,25	16.135,68	913.851,90	9.238,38	18.580,66	931.885,12	2.379,22
S.A.	719.342,90	7.193,43	6.179,74	6.179,74	712.615,08	7.326,15	13.333,37	733.064,60	7.510,83	15.186,03	775.781,57	1.959,45
2 EMPREENDIMENTOS LTDA	2.274,22	27,74	23,36	23,36	2.875,85	28,26	30,73	2.944,79	29,05	58,46	2.982,20	7,48
COES LTDA	5.887,04	58,87	60,58	60,58	5.976,49	59,96	307,66	6.164,12	61,64	324,05	6.348,81	15,87
GAGI LTDA	300,48	3,50	3,01	3,01	390,39	3,57	4,41	386,91	3,67	7,89	378,03	0,95
SS TRANSFERTES DISTRIBUICAO	7.620,18	76,20	65,67	65,67	7.701,84	77,62	139,36	7.819,81	78,79	140,57	8.215,38	20,55
IA COM E REPRESENTACAOIS LTDA	999,18	9,90	8,51	8,51	1.008,59	10,08	18,11	1.016,79	10,17	20,87	1.038,03	2,67
SS DISPACIOS AQUAFERIOS LTDA	6.037,27	60,37	17,08	17,08	6.700,67	67,63	121,48	6.949,66	69,50	130,86	7.159,02	17,90
FRANDES LTDA	43,15	0,43	0,37	0,37	43,96	0,44	0,79	45,19	0,45	0,91	46,52	0,12
MAMA COMESTIBIS LTDA	43,25	4,32	3,71	3,71	439,57	4,40	7,89	451,86	4,52	9,09	465,47	1,16
VIA SILVA REP DE ALUMI LTDA	387,40	3,87	3,63	3,63	390,92	3,91	3,43	396,25	3,96	3,95	399,17	0,91
AS INEIRA ATHLETICISTALIA	308,25	3,08	2,65	2,65	313,98	3,14	5,64	322,75	3,23	6,50	330,48	0,83
INTEA P TONAL LTDA	46,41	0,46	0,35	0,35	41,18	0,41	0,24	42,31	0,42	0,85	43,59	0,11
3 ROTULOS ARVAZ E TRANSP ME	4.192,18	41,92	36,02	36,02	4.276,10	42,76	76,67	4.389,46	43,89	88,34	4.531,20	11,38
NO TEBERA JR INFORMATICA	638,14	6,38	5,83	5,83	666,75	6,67	12,44	710,66	7,10	14,29	781,45	1,83
MESSARIA DE DESP. AVANZADA LTDA	519,87	5,19	4,81	4,81	507,80	5,08	10,68	513,74	5,14	10,19	524,97	1,36
V. LTDA - processo 0000387-47.2014.8.24.0033												

Este documento é cópia do original assinado digitalmente por JO VIDENTE BOCORIO, Protocolado em 02/06/2017 às 08:55:14, com o número 95177100079232. Para conferir o original, acesse o site <http://pje.trf3.jus.br/proc/16696783/convulna/95177100079232>, ou clique no ícone "Imprimir Documento".

017 08 337 54 46 993 19 46 231 88 1 687 75 64 231 88 04 31 1 643 77 04 247 81







RAZÃO SOCIAL	CNPJ / CPF	VALOR DO CRÉDITO COM DESAJO DE 50,00%	2014			2015			2016			2017/2018		
			JUROS	TR	TOTAL	JUROS	TR	TOTAL	JUROS	TR	TOTAL	JUROS	TR	TOTAL
			1,00%	0,8552%	68,33	0,68	70,04	1,00%	1,7954%	21,73,45	1,00%	2,0122%	21,73,45	1,00%
A DE SOCULMENTOS E LOGISTICA I	11.834.451/0001-30	68,30	0,67	68,33	0,68	1,32	70,04	0,70	3,41	72,15	0,70	3,41	72,15	
UNIP DE CARGAS B. LOG LTDA ME	25.394.524/0001-00	20.124,28	201,24	20.486,44	204,98	20.691,42	2.173,45	210,71	424,46	215.706,23	210,71	424,46	215.706,23	
UNIP DE CARGAS E LOG. LTDA	25.394.524/0001-30	11.351,24	113,15	11.464,39	115,66	11.580,05	1.188,68	118,88	239,28	12.247,65	118,88	239,28	12.247,65	
TA B. DA LTDA	07.222.185/0001-28	1.555,41	15,15	1.570,56	15,84	1.586,40	1.528,62	16,29	32,78	1.677,68	16,29	32,78	1.677,68	
JO SINALDO	323.684.508/04	3.059.809,84	30.598,40	3.116.720,38	31.167,28	3.201.855,40	32.038,33	32.038,33	64.077,55	3.300.361,49	32.038,33	64.077,55	3.300.361,49	
DIA MORGADO DA SILVA ERELI	21.780.63	2.780,63	27,81	2.812,52	28,52	2.911,49	2.911,49	29,21	58,59	2.989,20	29,21	58,59	2.989,20	
RES E ENFERMOS LTDA	33.071.170/0001-07	3.883,41	38,84	3.956,12	39,56	4.066,71	4.066,71	40,67	81,84	4.189,22	40,67	81,84	4.189,22	
A E CIA LTDA	07.781.023/0001-20	15.852,83	156,53	15.934,84	159,44	16.300,54	16.300,54	163,00	326,84	16.883,27	163,00	326,84	16.883,27	
DE PROD ALIM. LTDA	05.747.517/0001-00	7.595,85	75,96	7.732,08	77,97	7.953,37	7.953,37	79,53	159,06	8.382,86	79,53	159,06	8.382,86	
STICA E TRANSPORTES	07.399.573/0001-22	690,04	6,90	698,43	6,98	714,24	714,24	7,14	14,28	728,52	7,14	14,28	728,52	
MULLER LEONAR SAE	00.925.384/0001-00	8.171,48	81,71	8.284,61	82,31	8.578,87	8.578,87	85,78	171,56	8.746,43	85,78	171,56	8.746,43	
COM E REPRESENTACOES LTDA	3.776.407/0001-61	4.765,63	47,66	4.864,06	48,44	4.978,46	4.978,46	49,78	99,56	5.129,47	49,78	99,56	5.129,47	
PORTES E SERVICIOS LTDA	03.444.881/0001-00	1.315,44	13,16	1.328,54	13,29	1.373,16	1.373,16	13,73	27,46	1.411,52	13,73	27,46	1.411,52	
ITACOES-COMERCIO LTDA Total	01.945.951/0001-85	46.968,96	468,68	47.841,20	478,42	49.378,07	49.378,07	491,79	983,57	50.660,59	491,79	983,57	50.660,59	
SI	20.787.677/0001-75	6.997,51	69,98	7.127,40	71,28	7.326,05	7.326,05	73,27	146,54	7.549,37	73,27	146,54	7.549,37	
LA GRACIA E EDITORA LTDA	30.250.220/0002-86	6.176,62	61,77	6.258,27	62,54	6.471,20	6.471,20	64,71	129,42	6.600,62	64,71	129,42	6.600,62	
S REPRESENTACOES	48.050.027/0001-00	2.615,15	26,15	2.680,42	26,80	2.748,76	2.748,76	27,48	54,96	2.806,57	27,48	54,96	2.806,57	
RIA BARBOSA DE SOUSA	22.075.535/0001-29	1.183,05	11,83	1.205,05	12,05	1.238,79	1.238,79	12,38	24,76	1.263,55	12,38	24,76	1.263,55	
ENSTRACAO E EMPRESAS LTDA	575.565.983-88	1.657,28	16,57	1.684,40	16,84	1.725,98	1.725,98	17,26	34,52	1.760,50	17,26	34,52	1.760,50	
STREBUCCIA IMP E EXP LTDA	45.517.604/0001-48	2.994,28	29,94	3.050,21	30,50	3.093,33	3.093,33	30,93	61,86	3.155,19	30,93	61,86	3.155,19	
STREBUCCIA IMPERATORIA LTDA	02.782.071/0004-61	1.849,48	18,49	1.883,87	18,84	1.935,53	1.935,53	19,37	38,74	1.984,87	19,37	38,74	1.984,87	
ALVES B. FARIA LTDA	02.782.071/0001-80	326,87	3,27	341,55	3,43	352,51	352,51	3,53	7,06	361,13	3,53	7,06	361,13	
LOHANA LTDA	01.444.100/0001-51	1.849,48	18,48	1.883,87	18,84	1.935,53	1.935,53	19,37	38,74	1.984,87	19,37	38,74	1.984,87	
BATE LTDA	04.542.539/0001-32	616,49	6,16	627,96	6,28	645,51	645,51	6,46	12,92	664,96	6,46	12,92	664,96	
MANDOPRES LTDA	03.118.824/0006-33	865,26	8,65	881,20	8,81	905,59	905,59	9,06	18,12	933,28	9,06	18,12	933,28	
ESPANION COM REFLTA	58.506.155/0001-94	13.994,20	139,94	14.335,02	143,35	14.695,91	14.695,91	146,96	293,92	15.015,79	146,96	293,92	15.015,79	
IMS PROMOCIONAL LTDA ME	71.155.230/0001-70	190,87	1,91	193,74	1,94	197,44	197,44	1,97	3,94	201,38	1,97	3,94	201,38	
MESAGIACAO DE NEGOCIOS LTDA	05.757.070/0001-13	5.622,40	56,23	5.727,14	57,27	5.867,23	5.867,23	58,67	117,34	6.004,59	58,67	117,34	6.004,59	
OLEO REP COM S/C LTDA	24.017.454/0001-80	195,13	1,95	199,03	1,99	203,48	203,48	2,03	4,06	207,72	2,03	4,06	207,72	
ZOMARCACOES LTDA	47.007.130/0001-57	1.692,42	16,92	1.723,88	17,24	1.772,07	1.772,07	17,72	35,44	1.821,48	17,72	35,44	1.821,48	
MASCO P VTO	46.970.720/0001-67	5.791,72	57,92	5.905,51	59,06	6.070,60	6.070,60	60,71	121,42	6.251,47	60,71	121,42	6.251,47	
IB E CAFE DE ALIMENTOS LTDA	05.943.800/0001-60	4.783,99	47,84	4.872,94	48,73	5.006,15	5.006,15	50,06	100,12	5.106,05	50,06	100,12	5.106,05	
RESERVAOES LTDA	02.164.629/0001-00	4.783,99	47,84	4.872,94	48,73	5.006,15	5.006,15	50,06	100,12	5.106,05	50,06	100,12	5.106,05	
MOCHA TE	05.476.815/0001-65	5.123,37	51,23	5.218,63	52,18	5.364,51	5.364,51	53,65	107,30	5.526,11	53,65	107,30	5.526,11	
MOCHA TE	02.155.460/0001-09	2.321,07	23,21	2.371,35	23,71	2.437,64	2.437,64	24,38	48,76	2.511,07	24,38	48,76	2.511,07	

Este documento é cópia do original assinado digitalmente por (O) VICENTE BOCCORRY Protocolado em 03/06/2017 às 18:58:14, sob o número MJU/177036923/2017. Para conferir o original, acesse o site <http://www.tst.jus.br/sgs/portal/autenticacao>, informe o número do processo 0304258-08.2018.8.24.0033/SC e o número de folhas 31 de 33.







Nº	RAZÃO SOCIAL	CNPJ / CPF	DE 05/2017 A 04/2018 ANO 1	JUROS	TR	PRINCIPAL	RNU/17	
				ANO	IAN/REV/M		TR MÊS	VALORA
				1,0000%	AR/ADR/2017		0,0760%	PAGAR
1	ABICE-ASSOC BRAS DE EMP DE COM EXTERIOR	42.472.886/0001-16	5,05	0,07	0,00	0,54	0,00	0,56
2	ADUKARGO TRANSP LOGS E SERV ADM GER LTDA	06.268.378/0001-82	108,94	1,09	0,36	9,20	0,01	9,21
3	AG NUTRI CONSULTORIA EM NUTRIÇÃO	099.799.234-36	2,66	0,03	0,01	0,22	0,00	0,22
4	ALIANÇA NAVEGAÇÃO E LOGÍSTICA LTDA	02.427.036/0009-01	2,13	0,02	0,01	0,18	0,00	0,18
5	ALLEGIS CONSULTORIA EM TREINAMENTO	11.507.930/0001-63	14,75	0,15	0,05	1,25	0,00	1,25
6	AMAX MARKETING LTDA ME	20.752.130/0001-45	3,60	0,04	0,01	0,30	0,00	0,30
7	ANDRADE LOPES REPRER COMERCIAIS LTDA	13.326.957/0001-00	4,27	0,04	0,02	0,36	0,00	0,36
8	ANDRADE LACAZ & POTENZA ADVOGADOS	01.753.312/0001-70	23,17	0,22	0,08	1,87	0,00	1,87
9	ANDRE HADDAH ZAHARAN - ME	10.861.486/0001-06	3,87	0,04	0,01	0,33	0,00	0,33
10	API SOLUÇÕES DE LOGÍSTICA LTDA	08.783.287/0001-85	137,40	1,38	0,49	11,64	0,01	11,65
11	ARMAZÉM MATEUS LTDA	23.439.441/0001-60	921,36	9,21	3,25	77,82	0,06	77,88
12	ARMAZÉM SEM ARMAZENAGEM DE DOCUMENTOS	07.800.640/0001-25	0,85	0,01	0,00	0,07	0,00	0,07
13	BANCO ABC BRASIL S.A.	28.195.667/0001-06	1.489,20	14,90	5,25	125,81	0,10	125,91
14	BANCO BRADESCO S.A.	60.746.948/0001-12	31.725,16	317,25	111,80	2.679,52	2,06	2.681,58
15	BANCO BRASIL S.A.	28.195.667/0001-06	1.126,54	11,27	3,97	95,15	0,07	95,22
16	BANCO BRISA S.A.	58.616.418/0001-08	3.112,04	31,12	10,97	262,84	0,20	263,04
17	BANCO INDUSTRIAL E COMERCIAL S.A.	07.450.604/0001-89	1.662,39	16,62	5,86	140,41	0,11	140,51
18	BANCO ITAÚ S.A.	60.701.190/0001-04	757,04	7,57	2,53	60,56	0,05	60,61
19	BANCO SAFRA S.A.	58.160.789/0001-28	2.408,80	24,09	8,49	203,45	0,16	203,60
20	BANCO SANTANDER (BRASIL) S.A.	90.400.688/0001-42	2.579,32	25,79	8,38	200,95	0,15	201,10
21	BANCO SOFISA S.A.	40.849.138/0001-80	1.939,45	19,39	6,83	163,81	0,13	163,93
22	BIG TRADING E EMPREENDIMENTOS LTDA	06.317.335/0001-48	7,48	0,07	0,03	0,63	0,00	0,63
23	BIS PARTICIPAÇÕES LTDA	05.992.512/0001-03	15,87	0,16	0,06	1,34	0,00	1,34
24	BOMFIM E BAGAGI LTDA	11.248.515/0001-50	0,95	0,01	0,00	0,08	0,00	0,08
25	BRAHIL EXPRESS TRANSPORTES DISTRIBUIÇÃO	15.242.930/0001-41	30,55	0,31	0,07	1,74	0,00	1,74
26	BRINQUEFESTA COM E REPRESENTAÇÕES LTDA	68.925.437/0001-70	2,67	0,03	0,01	0,23	0,00	0,23
27	CARGO EXPRESS DESPACHOS ADUANEIROS LTDA	01.064.292/0004-08	17,90	0,18	0,06	1,51	0,00	1,51
28	CARVALHO & FERNANDES LTDA	11.596.642/0004-37	0,12	0,00	0,00	0,01	0,00	0,01
29	CASAS GUANABARA DOMESTICOS LTDA	33.130.543/0001-82	1,16	0,01	0,00	0,10	0,00	0,10
30	CASTANHEIRA DA SILVA REP DE ALIM LTDA	08.621.013/0001-89	0,51	0,01	0,00	0,04	0,00	0,04
31	CEMA CENTRAL MINERA ATACADISTA LTDA	03.083.231/0001-02	0,83	0,01	0,00	0,07	0,00	0,07
32	CHEER BOM INTERNATIONAL LTDA	2.294.045/0001-41	0,11	0,00	0,00	0,01	0,00	0,01
33	CIAT - CENTRO HVTEJ DE ARMAZ E TRANSP ME	14.400.651/0001-20	11,30	0,11	0,04	0,95	0,00	0,96
34	CLESDI BOTELHO TEIXEIRA JR INFORMATICA	8.542.537/0001-95	1,83	0,02	0,01	0,15	0,00	0,15
35	CODAMA COMISSARIA DE DESP. AMAZONIA LTDA	04.561.915/0001-80	2,46	0,02	0,01	0,21	0,00	0,21
36	COMERCIAL S.V. LTDA	86.471.950/0001-10	1,66	0,02	0,01	0,14	0,00	0,14
37	CONCORDIA LOGISTICA S.A	08.628.629/0001-73	248,86	2,49	0,88	21,02	0,02	21,03
38	CONQUISTA REPRESENTAÇÕES	03.254.588/0001-69	9,12	0,09	0,03	0,77	0,00	0,77
39	COOP DE TRANSP DO VALE - COOTRAVALE PE	00.680.933/0014-91	9,36	0,09	0,03	0,79	0,00	0,79
40	COOPERATIVA DOS TRANSPORTADORES DO VALE	00.680.933/0004-10	123,26	1,23	0,43	10,41	0,01	10,42
41	COSTA VERDE REPRESENTAÇÕES LTDA	17.110.095/0001-07	0,74	0,01	0,00	0,06	0,00	0,06
42	COVARRA SUPERMERCADOS	81.233.251.9001/84	2,09	0,02	0,01	0,18	0,00	0,18
43	CSAV GROUP AGENCIES BRAZIL AGENCIAMENTO	07.073.039/0001-88	199,61	2,00	0,70	16,86	0,01	16,97
44	DANTAS REPRESENTAÇÕES LTDA	13.078.142/0001-13	5,13	0,05	0,02	0,43	0,00	0,43
45	DC LOGISTICS BRASIL LTDA	74.182.593/0001-90	12,46	0,12	0,04	1,05	0,00	1,06
46	DESTRO BRASIL DISTRIBUIÇÃO LTDA	13.495.487/0001-72	5,50	0,05	0,02	0,46	0,00	0,46
47	DIRETTA COMUNICAÇÃO LTDA	09.316.189/0001-09	6,79	0,07	0,02	0,57	0,00	0,57
48	DOC DISTRIBUIDORA DE ALIM E BEBIDAS LTDA	15.434.153/0001-14	1,12	0,01	0,01	0,28	0,00	0,28
49	E. PINHEIRO DINIZ	05.083.034/0001-00	12,73	0,13	0,04	1,08	0,00	1,08
50	ELOGRAN REPRESENTAÇÕES COMERCIAIS LTDA	37.186.079/0001-05	5,52	0,05	0,02	0,47	0,00	0,47
51	ENLDO TRANSPORTES E LOGISTICA LTDA	30.267.781/0001-39	1,24	0,02	0,01	0,19	0,00	0,19
52	EVARISTO SERVIÇOS LTDA - EPP	00.577.217/0001-69	21,80	0,23	0,08	1,93	0,00	1,93
53	EXCELENCIA LOGISTICA LTDA EPP	11.487.381/0003-00	51,92	0,52	0,18	4,39	0,01	4,39
54	EXPRESSO JAVAUI S.A.	88.610.266/0001-05	21,95	0,24	0,08	2,02	0,00	2,02

Este documento é cópia do original assinado eletronicamente por (10 VICENTE BOCCHINI) Protocolado em (02/06/2017 às 16:55:14) sob o número W8117100007332. Para conferir o original, acesse o site https://esaj.tst.jus.br/sgbd/abaixo.html, informe o processo 0000257-47.2014.8.24.0033.



Nº	RAZÃO SOCIAL	CNPJ / CPF	DE 05/2017 A 04/2018 ANO I	TR		PRINCIPAL	mai/17	
				AJROS ANO	JAN/FEV/MAR/ABR/2017		TR MÊS	VALOR A PAGAR
36	FISCO FORMULARIOS INTEG SISTEMAS CONSULT	47.336.397/0001-90	0,63	0,03	0,00	0,09	0,00	0,03
37	FORTALEZA DISTRIBUIDORA E LOGISTICA LTDA	04.522.085/0001-98	3,74	0,04	0,01	0,32	0,00	0,32
38	FUTURA DISTRIBUIDORA DE ALIMENTOS LTDA	22.295.281/0001-04	81,18	0,81	0,29	6,86	0,01	6,86
39	G. M. RETT REPRESENTAÇÕES	05.472.185/0001-80	4,06	0,04	0,01	0,34	0,00	0,34
40	GERMAO MARCOS SCOTININI ME	04.053.323/0001-02	14,74	0,35	0,12	2,93	0,00	2,94
41	GIGA BR DISTRIBUIDOR E ATACADISTA S/A	30.194.833/0002-75	0,22	0,00	0,00	0,00	0,00	0,02
42	GINBA SUPRIMENTOS ESC E INF LTDA	54.651.716/0011-50	1,60	0,02	0,01	0,14	0,00	0,14
43	GOES REPRESENTAÇÕES COMERCIAIS LTDA	51.812.683/0001-12	6,51	0,07	0,02	0,55	0,00	0,55
44	GOOD BOM SUPERMERCADOS LTDA - LID	56.794.852/0001-52	1,83	0,02	0,01	0,15	0,00	0,15
45	GRANDE RIO REPRESENTAÇÕES LTDA	03.469.868/0001-23	5,50	0,05	0,02	0,46	0,00	0,46
46	GURMAO E LABRUNI ADVOGADOS	03.415.856/0001-16	8,11	0,08	0,03	0,69	0,00	0,69
47	H.M. COMERCIO DE ALIMENTOS LTDA - EPP	06.257.367/0001-71	1,00	0,01	0,00	0,08	0,00	0,08
48	INNOVAR EVENTOS LTDA - ME	05.757.074/0001-90	6,26	0,06	0,02	0,53	0,00	0,53
49	IRACEMA BERTULINA DA SILVA	03.968.393/0001-06	0,83	0,01	0,00	0,07	0,00	0,07
50	IRKO ORGANIZACAO CONTABIL LTDA	60.662.996/0001-72	89,34	0,99	0,35	8,39	0,01	8,40
51	IRMAOS BOA LTDA	50.948.371/0001-30	1,83	0,02	0,01	0,15	0,00	0,15
52	J.J. REFEIÇÕES	15.827.521/0001-94	0,05	0,00	0,00	0,01	0,00	0,01
53	J.A. BORDIN REPRESENTAÇÃO LTDA.	08.805.919/0001-64	0,95	0,01	0,00	0,08	0,00	0,08
54	J/PL PROMOCOES E EVENTOS LTDA	00.467.812/0001-41	12,17	0,12	0,04	1,03	0,00	1,03
55	JEOX GUARDA DE DOCUMENTOS E LOGISTICA L	11.834.453/0001-30	0,18	0,00	0,00	0,02	0,00	0,02
56	JL NEGRAO TRANSP DE CARGAS & LOG LTDA ME	95.394.524/0001-00	54,27	0,54	0,19	4,58	0,00	4,59
57	JL NEGRAO TRANSP. DE CARGAS E LOG. LTDA	95.394.524/0001-10	30,62	0,31	0,11	2,59	0,00	2,59
58	JORGE BATISTA & CIA LTDA	07.222.185/0001-28	4,19	0,04	0,01	0,35	0,00	0,35
59	JOSÉ EDUARDO SIMÃO	523.684.308-04	8.250,92	82,51	29,08	696,88	0,53	697,41
60	JSL SA	32.348.435/0127-70	7,90	0,07	0,03	0,63	0,00	0,63
61	JULIANA FABOLA MORGADO DA SILVA ERELI	13.071.370/0001-07	10,47	0,10	0,04	0,88	0,00	0,88
62	J.F. PROMOCOES E EVENTOS LTDA	07.781.073/0001-70	42,21	0,42	0,15	3,56	0,00	3,57
63	J.B. DA COSTA E CIA LTDA	05.747.317/0001-00	20,48	0,20	0,07	1,73	0,00	1,73
64	JARI RESPRES DE PROD ALIM LTDA	07.599.573/0001-22	1,21	0,01	0,00	0,10	0,00	0,10
65	LOTTRAN LOGISTICA E TRANSPORTES	00.925.984/0001-00	23,11	0,23	0,08	1,95	0,00	1,95
66	LUZIA ESITE MULLER LENOR - ME	3.776.407/0001-01	12,82	0,13	0,05	1,08	0,00	1,08
67	M.M. & PRIMO COM E REPRESENTAÇÕES LTDA	03.444.881/0001-00	3,38	0,03	0,01	0,28	0,00	0,28
68	M.Y.O TRANSPORTES E SERVIÇOS LTDA	01.045.961/0001-85	126,65	1,27	0,45	10,70	0,01	10,71
69	MA REPRESENTAÇÕES COMERCIAIS LTDA Total	10.787.677/0001-75	18,87	0,19	0,07	1,59	0,00	1,59
70	MAERSK BRASIL	30.299.220/0002-86	11,26	0,11	0,04	0,95	0,00	0,95
71	MAKRO KOLOR GRAFICA E EDITORA LTDA	46.090.027/0001-90	6,57	0,07	0,02	0,55	0,00	0,56
72	MARCOS LOES REPRESENTAÇÕES	12.075.305/0001-29	3,19	0,03	0,01	0,27	0,00	0,27
73	MARIA EDIVANIA BARBOSA DE SOUSA	575.565.982-48	3,93	0,04	0,01	0,33	0,00	0,33
74	MAZZINI ADMINISTRAÇÃO E EMPREITAS LTDA	45.517.604/0001-48	7,97	0,08	0,03	0,67	0,00	0,67
75	MEGAFORT DISTRIBUIDORA IMP E EXP LTDA	02.782.071/0004-61	4,99	0,05	0,02	0,42	0,00	0,42
76	MEGAFORT DISTRIBUIDORA IMPORTADORA LTDA	02.782.071/0003-80	0,91	0,01	0,00	0,08	0,00	0,08
77	MERCADINHO ALVES & TABUA LTDA	01.444.210/0001-31	4,99	0,05	0,02	0,42	0,00	0,42
78	MERCADINHO CHAMA LTDA	04.562.329/0001-32	1,66	0,02	0,01	0,14	0,00	0,14
79	MERCADINHO VERATTI LTDA	02.318.826/0006-33	2,33	0,02	0,01	0,20	0,00	0,20
80	MIRA OTM TRANSPORTES LTDA	58.506.155/0001-84	25,04	0,25	0,17	2,96	0,00	2,96
81	MIRANDA E HESPANHOL COM REP LTDA	71.153.258/0001-76	0,27	0,00	0,00	0,02	0,00	0,02
82	MIX MARKETING PROMOCIONAL LTDA ME	05.757.079/0001-13	15,16	0,15	0,05	1,28	0,00	1,28
83	MPBM INTERMEDIACAO DE NEGOCIOS LTDA	14.017.454/0001-80	8,38	0,08	0,03	0,71	0,00	0,71
84	NAVARRO E TOLEDO REP COM S/C LTDA	67.007.336/0001-57	0,42	0,00	0,00	0,04	0,00	0,04
85	NEXTEL TELECOMUNICAÇÕES LTDA	86.970.219/0001-67	4,56	0,05	0,02	0,39	0,00	0,39
86	NOGUEIRA E NASCIMENTO	05.943.800/0001-60	15,63	0,16	0,06	1,37	0,00	1,37
87	OLINDA DISTRIB E COM DE ALIMENTOS LTDA	02.164.629/0001-00	12,90	0,13	0,05	1,09	0,00	1,09
88	PARATY ATACADO E DIST LTDA	05.476.815/0001-65	13,82	0,14	0,05	1,17	0,00	1,17
89	PODIUM REPRESENTAÇÕES LTDA	02.155.060/0001-09	6,28	0,06	0,02	0,53	0,00	0,53

Este documento é cópia do original assinado eletronicamente por LEO VICENTE BOCCHETTI, Protocolado em 02/05/2017 às 16:55:14, sob o número WJUI71003007332. Para conferir o original, acesse o site https://esaj.jsc.jus.br/escjud/jsc, informe o processo 0003037-47.2014.8.24.0033



393  
15  
2

Nº	RAZÃO SOCIAL	CNPJ / CPF	DE 05/2017 A 04/2018 ANO 1	JUROS	TR	PRINCIPAL	mai/17	
				ANO	JAN/FEV/MAR/ABR/2017		TR MÊS	VALORA
				1,0000%	0,3524%		0,0764%	PAGAR
111	PRICEWATERHOUSECOOPERS AUDITORES INDEPEND	02.563.113/0001-30	104,34	1,04	0,37	8,81	0,01	8,82
112	QUADRA E WEBER LTDA EPP	06.224.242/0001-45	1,63	0,02	0,01	0,14	0,00	0,14
113	QUITIROZ E SOUSA ALIMENTOS LTDA	05.880.618/0001-07	0,29	0,00	0,00	0,02	0,00	0,02
114	R H FACIL LTDA	4.732.461/0001-00	12,95	0,13	0,05	1,09	0,00	1,09
115	RCK COM E REPRES DE PROD ALIMENTOS LTDA	07.413.840/0001-25	7,14	0,07	0,03	0,60	0,00	0,60
116	RENE ALVES BEZERRA	06.276.293/0001-10	14,70	0,15	0,05	1,24	0,00	1,24
117	RESOURCE TECN INFORMATICA LTDA	04.947.801/0001-67	18,41	0,14	0,05	1,22	0,00	1,22
118	RL ADMINISTRACAO E SERVICOS LTDA	14.337.325/0001-51	18,17	0,18	0,06	1,53	0,00	1,54
119	ROBLEO REPRESENTACOES COM S/S LTDA - ME	09.058.761/0001-79	1,95	0,02	0,01	0,16	0,00	0,17
120	RODRIGUES & RODRIGUES SUPERMERCADOS LTDA	41.717.836/0001-99	1,66	0,02	0,01	0,14	0,00	0,14
121	RPSOLZA REPRESENTACAO LTDA	01.821.260/0001-90	18,47	0,18	0,07	1,56	0,00	1,56
122	RT REPRESENTACOES LTDA	04.866.940/0001-19	29,82	0,30	0,11	2,52	0,00	2,52
123	SAMA RELATORIOS E SERV OPERACIONAIS LTDA	06.200.383/0001-28	21,51	0,22	0,08	1,82	0,00	1,82
124	SATMO COM DE PROD ALIMENT LTDA LTDA	43.363.456/0004-71	4,90	0,05	0,02	0,42	0,00	0,42
125	SATMO COMERCIO DE PROD ALIMENTICIOS LTDA	43.363.456/0007-14	1,05	0,01	0,00	0,09	0,00	0,09
126	SEIXAS E RAMOS COMERCIAL LTDA ME	05.013.398/0001-77	1,43	0,03	0,01	0,12	0,00	0,12
127	SILVA E BARBOSA COMERCIO DE ALIM LTDA	60.437.647/0001-07	1,66	0,02	0,01	0,14	0,00	0,14
128	SM ATHA MERCADO LTDA	09.565.930/0001-67	1,83	0,02	0,01	0,15	0,00	0,15
129	SMART PROMO SERVICE LTDA	11.828.071/0001-01	51,81	0,52	0,18	4,38	0,00	4,38
130	SMART REPORT (SEMIY SIST ANALISE DE INF	14.417.674/0001-09	45,39	0,45	0,16	3,83	0,00	3,84
131	SOMARTE REPRESENTACAO LTDA	13.888.318/0001-00	5,85	0,06	0,02	0,49	0,00	0,49
132	SOLZA BOYS EXPRESS LTDA-ME	08.783.787/0001-85	11,64	0,12	0,04	0,98	0,00	0,98
133	STO ATACADISTA DIST DE PROD ALIM LTDA	03.932.949/0001-18	3,82	0,04	0,01	0,32	0,00	0,32
134	STRKE - REPRESENTACOES LTDA	26.435.990/0001-84	7,78	0,08	0,03	0,66	0,00	0,66
135	SUA MAJESTADE TRANSP. LOG. ARM. LTDA	02.748.828/0001-01	105,86	1,06	0,37	8,94	0,01	8,95
136	SUCOSSO REPRESENTAÇÕES COMERCIAL LTDA	08.243.597/0001-07	5,03	0,06	0,02	0,48	0,00	0,48
137	SUL DINAMICA TRANSPORTES LTDA	02.956.972/0001-42	28,26	0,28	0,10	2,39	0,00	2,39
138	SUPERMERCADO ASP LTDA	03.318.174/0001-95	3,49	0,03	0,01	0,29	0,00	0,30
139	SUPERMERCADO BERGAMINI LTDA	43.559.079/0006-02	0,75	0,01	0,00	0,06	0,00	0,06
140	SUPERMERCADO HIGAS E FILHOS LTDA	74.226.804/0001-40	6,65	0,07	0,02	0,56	0,00	0,56
141	SUPERMERCADO NAGAI DE PRUDENTE LTDA	04.547.223/0001-24	0,21	0,00	0,00	0,02	0,00	0,02
142	SUPERMERCADO SUPERBOM DE ASSIS LTDA	05.741.435/0001-88	0,17	0,00	0,00	0,01	0,00	0,01
143	SUPERMERCADOS BH COM DE ALIMENTOS LTDA	04.643.376/0038-28	5,22	0,05	0,02	0,44	0,00	0,44
144	SUPERMERCADOS DAL BEN LTDA	46.241.743/0001-65	1,06	0,01	0,00	0,09	0,00	0,09
145	SUPERMERCADOS H SAITO LTDA	48.157.564/0001-69	0,27	0,00	0,00	0,03	0,00	0,03
146	SUPERMERCADOS IRMAOS LOPES S/A	45.827.425/0010-06	4,16	0,04	0,01	0,35	0,00	0,35
147	TANIA COMEX SERVICOS MARITIMOS	11.868.667/0001-27	6,61	0,09	0,03	0,73	0,00	0,73
148	TECDN SUAPE SA	04.471.564/0001-63	47,17	0,47	0,17	3,98	0,00	3,99
149	TIAGO ADENIR DE ANGELO SAO ROQUE	10.733.940/0001-43	4,29	0,04	0,02	0,36	0,00	0,36
150	TIVOLUTUR VIAGENS E TURISMO LTDA	57.443.319/0001-09	0,50	0,00	0,00	0,04	0,00	0,04
151	TOTAL COMERCIO E REPRESENTACOES LTDA ME	02.603.621/0001-95	1,49	0,01	0,01	0,13	0,00	0,13
152	TRANSLINHA LTDA	00.850.928/0002-46	7,07	0,07	0,02	0,60	0,00	0,60
153	TRANSLINHA LTDA - ME	00.850.928/0001-65	31,83	0,32	0,11	2,69	0,00	2,69
154	TRANSUCA TRANSPORTES ROB. LTDA ME	06.772.332/0001-43	81,06	0,81	0,29	6,85	0,01	6,85
155	TRANSMAGNA TRANSPORTES LTDA	79.942.340/0009-96	195,82	1,96	0,69	16,54	0,01	16,55
156	TRANSPORTADORA EMBORCACAO LTDA	25.412.222/0002-23	0,43	0,00	0,00	0,04	0,00	0,04
157	TRANSPORTES BERTOLINI LTDA	04.503.869/0002-27	23,30	0,23	0,08	1,97	0,00	1,97
158	TRUST FORT REPRESENTAÇÕES LTDA	02.167.067/0001-40	9,83	0,10	0,03	0,83	0,00	0,83
159	WAGNER DEFINITOR REPRESENT COMERCIO S	05.051.471/0001-43	6,23	0,06	0,02	0,53	0,00	0,53
160	VECONINTER SERV ADMINIST MANTIMOS LTDA	9.529.003/0001-91	102,15	1,02	0,36	8,63	0,01	8,63
161	VISUAL PROMODNAL COM SERV DE C VISUAL	08.547.001/0001-62	21,42	0,21	0,08	1,81	0,00	1,81
162	VOVO ZUZO COMERCIAL DE ALIMENTOS LTDA	04.731.136/0001-61	0,50	0,00	0,00	0,04	0,00	0,04
163	WALDIR BARROSO & ADVOGADOS ASSOCIADOS	14.161.070/0001-35	35,46	0,35	0,12	3,00	0,00	3,00
164	WRI TRANSPORTES E LOG MERCADO LTDA - EPP	14.635.598/0001-08	5,48	0,05	0,02	0,46	0,00	0,46

Este documento é copia do original assinado eletronicamente por LID VIGENTE BOC... sob o número WJUF7100307332. Para conferir o original, acesse o site https://tstaj.jpa.jus.br/boaj/, informe o processo 0000307-47/2014 e 24.0033.

3995  
16  
A

Nº	RAZÃO SOCIAL	CNPJ / CPF	DE 05/2017 A 04/2018 AND 1	JUROS AND	TR JAN/FEV/MAR/ABR/2017	PRINCIPAL	ma/17	
				1,0000%	0,3524%		TR MÊS	VALOR A PAGAR
166	ZARUMBA REPRESENTAÇÕES LTDA	06.635.380/0001-42	4,00	0,04	0,01	0,34	0,00	0,34
167	ZACA MACHADO SERV COM REPR LTDA	11.108.997/0001-14	10,95	0,11	0,04	0,32	0,00	0,02
VALOR TOTAL			58.928,16	589,28	207,66	4.977,09	3,00	4.980,09

Este documento é cópia do original assinado digitalmente por LUI VICENTE BOCORNY Protocolado em 03/06/2017 às 18:55:14 sob o número MJJ17700607232. Para conferir o original, acesse o site <https://pje.trf4.jus.br/seg/inf/infome>

# Doc. 05

Petição de juntada do comprovante do pagamento da última parcela do primeiro ano do plano em 10.5.2018 (ev. 80, autos n.º 0010410- 48.2018.8.24.0033)

4282  
157



HÉLIO DE MELO MOURÃO	OAB/SC 9099	LUIS INACIO DA SILVA	OAB/SC 3393
OSWALDO JOSÉ PEREIRA HORN	OAB/SC 1203	CLÁUDIA MEDRANO CARDOSO	OAB/SC 3263
RAFAEL DE ASSIS HORN	OAB/SC 12003	FRANCISCA TEREZINHA RIBEIRO DA SILVA	OAB/SC 12278
DIVINA DAL MONTE DAL MONTE	OAB/SC 15763	AGNEU MARCELO MARIN SOARES	OAB/SC 12149
EDUARDO DE ASSIS HORN	OAB/SC 17609	MARCOS MARCEL SARDI	OAB/SC 15190
FÉRRIS RUISE DA SILVA	OAB/SC 23109	MARVILLA LUIZA DA COSTA MOURÃO	OAB/SC 28094
ITALO AUGUSTO MOURÃO	OAB/SC 16498	TAYSS JULIA STANISLAW	OAB/SC 35332
LIO VICENTE BOCORNY	OAB/SC 20209	ALAN EDUARDO DE SA	OAB/SC 28344
CARLOS EDUARDO CORRÊA	OAB/SC 20609	FABRICA VIVIANE MATHIAS REBORETO	OAB/SC 41430
JONAS MARQUES DA SILVA	OAB/SC 20733		
LEONIL BRUNO DIRAVALTA JUNIOR	OAB/SC 28524		

### EXCELENTÍSSIMA SENHORA JUÍZA DE DIREITO DA 4ª VARA CÍVEL DA COMARCA DE ITAJAÍ/SC

Autos n.º 0000357-47.2014.8.24.0033

**AMPEX BRASIL EMPREENDIMENTOS COMERCIAIS E PARTICIPAÇÕES LTDA.** em recuperação judicial, devidamente qualificada nos autos da *recuperação judicial* em epígrafe, vem respeitosamente à presença de Vossa Excelência, por seus procuradores, expor e requerer o que segue.

1. A Requerente informa que no dia 28/04/2018 procedeu ao pagamento da décima segunda parcela do plano de recuperação judicial homologado à fl. 3512, no valor de R\$ 4.977,09. Conforme autorizado pela decisão proferida em 16/04/2018, o pagamento foi realizado pela Requerente por meio de depósito judicial (doc. 01). Por oportuno, a requerente requer a juntada do demonstrativo mensal (doc. 02).

2. Ante o exposto, **REQUER:**

- a) A juntada do comprovante de pagamento da 12ª parcela do plano (doc. 01);
- b) Que as futuras intimações sejam realizadas em nome do advogado RAFAEL DE ASSIS HORN (OAB/SC 12.003).

Pede deferimento.  
Florianópolis, 10 de maio de 2018.

**DOUGLAS DAL MONTE**  
OAB/SC 15.765

**LIO VICENTE BOCORNY**  
OAB/SC 20.200

Este documento é cópia do original assinado digitalmente por LIO VICENTE BOCORNY. Protocolado em 10/05/2018 às 20:06:19, sob o número WJ11818004909033. Para conferir o original, acesse o site <https://pje.jsc.jus.br>, informe o processo 0000357-47.2014.8.24.0033.

# Doc. 01

Este documento é cópia do original assinado digitalmente por LID VICENTE BOCCARIN, Protocolado em 10/05/2018 às 20:06:18, sob o número WUJ18700490635. Para conferir o original, acesse o site <https://esaj.jsc.jus.br/wuj18700490635>. Para conferir o original, acesse o site <https://esaj.jsc.jus.br/wuj18700490635>.  
processo: 0050357-47.2014.8.24.0033

4283  
R  
158  
L



424  
155

 <b>COBRANÇA BANCÁRIA CAIXA</b>	Reclamações e Sugestões	
	DISQUE CAIXA	0800 726 0101
	OUIVITORIA	0600 725 7474
	www.caixa.gov.br	

Beneficiário				CPF/CNPJ	Agência/Código do Cedente
SANTA CATARINA TRIBUNAL DE JUSTICA				83.845.701/0001-59	0879/203021
Endereço do Beneficiário				UF	CEP
DR ALVARO M DA SILVEIRA 205-CENTRO/FLORIANOPOLIS				SC	88020-991
Data do Documento	Nº do Documento	Espécie	Carteira	Data do Processamento	Nosso Número
19/04/2018	920455	DS	RG	19/04/2018	14100000000920455-3
Pagador					CPF/CNPJ
Amper Brasil Empreendimentos Comerciais					10.242.889/0001-77
Endereço do Pagador					UF
					CEP
					00000-000
Pagador/Avalista					CPF/CNPJ

**TEXTO DE RESPONSABILIDADE DO CEDENTE:**  
 0000357-47.2014.8.24.0033  
 Ato de SAJ: 033.14.000357-0/00000  
 Comarca: Itajaí  
 Vara: 4 Vara Cível  
 Subconta: 1703315748  
 Não receber após o vencimento

Moeda	Quantidade	Valor	Vencimento	Valor do Documento	Autenticação Mecânica - Recibo do Sacado
			28/04/2018	R\$ 4.977,09	

**CAIXA** 104-0 10492.03027 17100.100043 00092.045590 1 75080000497709

Local de Pagamento					Vencimento
EXERCICIALMENTE NAS CASAS LOTERICAS ATÉ O VALOR LIMITE					28/04/2018
Beneficiário				CPF/CNPJ	Agência/Código do Cedente
SANTA CATARINA TRIBUNAL DE JUSTICA				83.845.701/0001-59	0879/203021
Data do Documento	Nº do Documento	Espécie	Acerto	Data de Processamento	Nosso Número
19/04/2018	920455	DS	SIM	19/04/2018	14100000000920455-3
Uso do Banco	Carteira	Moeda	Quantidade	Valor	(-) Valor do Documento
	RG	R\$			R\$ 4.977,09
TEXTO DE RESPONSABILIDADE DO CEDENTE					(-) Desconto
Ato de SAJ: 033.14.000357-0/00000					(-) Outras Deduções/Abatimento
Comarca: Itajaí					(+) Mora/Multa/Juros
Vara: 4 Vara Cível					(+) Outras Acréscimos
Subconta: 1703315748					(-) Valor Cobrado
Não receber após o vencimento					
NOME DO PAGADOR/CPF/CNPJ/ENDEREÇO/CIDADE/UF/CEP:					10.242.889/0001-77
Amper Brasil Empreendimentos Comerciais					00000-000
SACADOR/AVALISTA:					

Ficha de Compensação  
 Autenticação no verso



Este documento é cópia do original assinado digitalmente por LID WCEVITE BCCORRY. Protocolado em 10/05/2018 às 20:06:19, sob o número WUJ16105490633. Para conferir o original, acesse o site https://esaj.jus.br/wespui/infomeo, informe o processo 0000357-47.2014.8.24.0033.

24285  
k  
160  
k



**Bradesco**  
Net Empresa

**Comprovante de Transação Bancária**  
Boleto de Cobrança  
Data da operação: 24/04/2018  
Nº de controle: 798.435.151.153.652.155 | Documento: 0002544

Conta de débito: Agência: 3391 | Conta: 0002413-8 | Tipo: Conta-Corrente  
Empresa: Ampex Brasil Emp Com e Partic Ltda | CNPJ: 010.242.889/0001-77

Código de barras: 18492 03027 17100 100043 00092 945590 1 75080080467700

Banco destinatário: 104 - CAIXA ECONOMICA FEDERAL  
Razão Social: SANTA CATARINA TRIBUNAL DE JUSTICA  
Beneficiário:  
Nome Fantasia: SANTA CATARINA TRIBUNAL DE JUSTICA  
Beneficiário:

CPF/CNPJ Beneficiário: 063.845.701/0001-39

Razão Social Sacador: Não informado  
Avalista:

CPF/CNPJ Sacador: Não informado  
Avalista:

Instituição Recebedora: 237 - BANCO BRADESCO S.A.  
Nome do Pagador: Ampex Brasil Empreendimentos Comerciais

CPF/CNPJ do Pagador: 010.242.889/0001-77

Data do débito: 24/04/2018

Data de vencimento: 20/04/2018

Valor: R\$ 4.977,09

Desconto: R\$ 0,00

Abatimento: R\$ 0,00

Bonificação: R\$ 0,00

Multa: R\$ 0,00

Juros: R\$ 0,00

Valor total: R\$ 4.977,09

Descrição: PAGAMENTO DA 11 PARCELA DA RJ

A transação acima foi realizada por meio do Bradesco NET EMPRESA

**Autenticação**

Kc0Jc7Ba J6V7Bdas 2TMBLROc 1E1jw9Zk qAdprafB Gc0JDAY8 yuJCI8QX f3W0Kkx#  
jve1YQcW wNnItL1\*1 w0b57xYv IF3QE8QM \*p8\*dmw2 mJK15Jdk #EB9580q 0917c05v  
p4eH1#2F hLlCF19B rt04DA\*w p4Xh=07w dE18AJ8F cW48EPJg 04442178 15947002

**SAC - Serviço de Apoio ao Cliente** AV Bradesco 0800 704 6363 Deficiente Auditivo ou de Fala 0800 722 0099  
Consultas, reclamações e informações. Atendimento 24 horas, 7 dias por semana.  
Deseja telefonar consulte o site Fale Conosco.  
**Ouidoria** 0800 727 9333 Atendimento de segunda a sexta-feira, das 8h às 18h, exceto feriados.

Este documento é cópia do original assinado digitalmente por JUD VICENTE BOCORNY. Protocolado em 16/05/2018 às 20:06:19, sob o número WU18100406315. Para conferir o original, acesse o site <https://stj.jus.br/pesq/>, informe o processo 0000357-47.2014.8.24.0033

4286  
161

# Doc. 02

Este documento é cópia do original assinado digitalmente por JAO VICENTE BOCCORRY. Protocolado em 18/05/2018 às 20:08:19, sob o número WUJF18100490835. Para conferir o original, acesse o site <https://pje.jsc.jus.br/wsj>, informe o processo 0304258-08.2018.8.24.0033.

**RELACÃO DE CREDORES**  
**CONFORME PLANO DE RECUPERAÇÃO**  
**AMIPX BRASIL EMPREENDIMENTOS COMERCIAIS E PARTICIPAÇÕES LTDA**  
**CLASSE QUIROGRAFARIOS**

NF	RAZÃO SOCIAL	CNPJ / CPF	DE 01/2013 A 04/2018 (R\$)	Juros AND L.000076	TR JAN/FEV/MAR/ABR/MAY/JUN/JUL/AGO/SET/OCT/NOV/DEZ/2017 0,35334%	PRINCIPAL	mar/17		fev/17		juv/17		ago/17		set/17-ene/18		484/17R	
							TR MÉS VALORA PAGAR 0,2784%	VALORA PAGAR 0,0516%	TR MÉS VALORA PAGAR 0,0516%	VALORA PAGAR 0,0516%	TR MÉS VALORA PAGAR 0,0522%	VALORA PAGAR 0,0522%	TR MÉS VALORA PAGAR 0,0522%	VALORA PAGAR 0,0522%	TR MÉS VALORA PAGAR 0,0522%	VALORA PAGAR 0,0522%		TR MÉS VALORA PAGAR 0,0522%
1	ABICE-AUDOC BRAS DE EMP DE COM EXTERIOR	01.172.867/0001-54	6,45	0,07	0,02	0,56	0,00	0,56	0,00	0,56	0,00	0,56	0,00	0,56	0,00	0,56	0,00	0,56
2	ALIBARGO TRANSPORTES E SERVIÇOS LTDA	08.258.870/0001-81	184,94	1,04	0,18	6,20	0,01	6,21	0,00	6,21	0,01	6,22	0,00	6,21	0,00	6,20	0,00	6,20
3	AS M/TH/CONSULTORIA EM NUTRIÇÃO	035.799.234-36	2,66	0,03	0,01	0,01	0,00	0,01	0,00	0,01	0,00	0,01	0,00	0,01	0,00	0,01	0,00	0,01
4	AVANCA NUTRIÇÃO E LOGÍSTICA LTDA	02.237.016/0001-81	3,11	0,03	0,03	0,10	0,00	0,10	0,00	0,10	0,00	0,10	0,00	0,10	0,00	0,10	0,00	0,10
5	BELLEGI GOMELA TORRES IMBUTAMENTO	11.507.209/0001-83	14,75	0,15	0,05	1,25	0,00	1,25	0,00	1,25	0,00	1,25	0,00	1,25	0,00	1,25	0,00	1,25
6	JAMAX MARKETING LTDA ME	10.752.120/0001-45	3,60	0,04	0,01	0,30	0,00	0,30	0,00	0,30	0,00	0,30	0,00	0,30	0,00	0,30	0,00	0,30
7	ANTERAD LOPES REPOS COMERCIAIS LTDA	11.325.967/0001-00	4,27	0,04	0,03	0,20	0,00	0,20	0,00	0,20	0,00	0,20	0,00	0,20	0,00	0,20	0,00	0,20
8	ANTONALDI LACAZ & POTENSA ADVOCADOS	01.255.812/0001-78	22,17	0,17	0,06	1,87	0,00	1,87	0,00	1,87	0,00	1,87	0,00	1,87	0,00	1,87	0,00	1,87
9	SANTOS HOSZDAN SHIBEN - ME	10.861.482/0001-08	5,87	0,04	0,01	0,39	0,00	0,39	0,00	0,39	0,00	0,39	0,00	0,39	0,00	0,39	0,00	0,39
10	APL SOLUCOES DE LOGISTICA LTDA	08.783.287/0001-85	137,80	1,30	0,49	11,04	0,01	11,05	0,01	11,04	0,01	11,05	0,01	11,04	0,01	11,04	0,01	11,04
11	ARMAZEM VAREJAS LTDA	23.439.671/0001-30	311,36	9,21	3,25	77,80	0,04	77,80	0,04	77,80	0,04	77,80	0,04	77,80	0,04	77,80	0,04	77,80
12	ARMAZEM BEM ARMAZENAGEM DE DOCUMENTOS	07.800.642/0001-25	0,85	0,01	0,00	0,07	0,00	0,07	0,00	0,07	0,00	0,07	0,00	0,07	0,00	0,07	0,00	0,07
13	BANCO ABC BRASIL S.A	08.793.667/0001-06	1.489,58	14,30	5,25	125,01	0,20	125,01	0,07	125,00	0,08	125,00	0,08	125,00	0,08	125,00	0,08	125,00
14	BANCO BRASILEIRO S.A.	00.740.948/0001-12	51.725,18	517,25	111,40	2.879,52	2,65	2.881,50	1,46	2.882,05	1,67	2.881,50	1,26	2.880,88	0,00	2.879,52	0,00	2.879,52
15	BANCO BRASIL S.A	78.195.687/0001-06	1.236,54	11,27	3,37	89,15	0,27	89,22	0,05	89,20	0,06	89,21	0,05	89,20	0,01	89,15	0,00	89,15
16	BANCO ITAÚ S.A.	58.635.418/0001-08	3.112,04	31,32	10,87	282,88	0,20	283,04	0,54	282,98	0,16	283,01	0,13	282,98	0,01	281,84	0,00	281,84
17	BANCO INDUSTRIAL E COMERCIAL S.A.	27.437.004/0001-89	3.682,26	39,82	5,88	140,61	0,11	140,51	0,08	140,48	0,09	140,49	0,07	140,48	0,00	140,41	0,00	140,41
18	BANCO ITAÚ S.A.	65.705.190/0001-04	772,04	7,17	2,51	80,56	0,06	80,63	0,09	80,49	0,02	80,48	0,03	80,54	0,00	80,55	0,00	80,55
19	SABESP S.A.	58.100.789/0001-28	2.429,60	24,06	8,48	203,45	0,16	203,60	0,11	203,56	0,13	203,57	0,10	203,50	0,00	203,42	0,00	203,42
20	BANCO SANTANDER BRASIL S.A.	90.800.888/0001-47	2.379,23	23,79	8,38	100,50	0,15	100,10	0,11	100,05	0,13	100,04	0,10	100,00	0,00	100,00	0,00	100,00
21	BANCO CORTES S.A.	60.888.028/0001-80	1.919,65	19,19	6,01	103,81	0,11	103,59	0,08	103,89	0,20	103,81	0,28	103,80	0,00	103,81	0,00	103,81
22	FRS TRADING E EMPREENDIMENTOS LTDA	06.517.833/0001-48	7,48	0,07	0,00	0,63	0,00	0,63	0,00	0,63	0,00	0,63	0,00	0,63	0,00	0,63	0,00	0,63
23	BIS PARTICIPAÇÕES LTDA	06.902.512/0001-03	15,87	0,10	0,00	1,34	0,00	1,34	0,00	1,34	0,00	1,34	0,00	1,34	0,00	1,34	0,00	1,34
24	NONPIM E BANGGI LTDA	11.348.515/0001-30	0,31	0,01	0,00	0,28	0,00	0,28	0,00	0,28	0,00	0,28	0,00	0,28	0,00	0,28	0,00	0,28
25	BRASIL EXPRESS TRANSPORTES DISTRIBUIDOR	15.242.880/0001-43	20,53	0,21	0,07	1,74	0,00	1,74	0,00	1,74	0,00	1,74	0,00	1,74	0,00	1,74	0,00	1,74
26	BR MOLESTA.COM E REPRESENTAÇÕES LTDA	08.825.437/0001-70	2,87	0,02	0,01	0,23	0,00	0,23	0,00	0,23	0,00	0,23	0,00	0,23	0,00	0,23	0,00	0,23
27	CARGO EXPRESS DESPACHOS ADMINISTRATIVOS LTDA	01.894.392/0001-00	17,96	0,18	0,08	1,43	0,00	1,43	0,00	1,43	0,00	1,43	0,00	1,43	0,00	1,43	0,00	1,43
28	CARVALHO & TERRAGUZZI LTDA	11.596.643/0001-27	0,12	0,00	0,00	0,01	0,00	0,01	0,00	0,01	0,00	0,01	0,00	0,01	0,00	0,01	0,00	0,01
29	CAVALI QUAMIARA COMERCIAL LTDA	11.120.542/0001-81	3,18	0,03	0,00	0,10	0,00	0,10	0,00	0,10	0,00	0,10	0,00	0,10	0,00	0,10	0,00	0,10
30	CANTAREIRA DA BRVA REP DE AJUM LTDA	08.631.015/0001-80	0,51	0,01	0,00	0,04	0,00	0,04	0,00	0,04	0,00	0,04	0,00	0,04	0,00	0,04	0,00	0,04
31	CEVA CENTRAL MINERA ATACADISTA LTDA	03.083.231/0001-97	0,40	0,01	0,00	0,07	0,00	0,07	0,00	0,07	0,00	0,07	0,00	0,07	0,00	0,07	0,00	0,07
32	CHERO COM INTERNACIONAL LTDA	2.284.040/0001-11	0,11	0,00	0,00	0,01	0,00	0,01	0,00	0,01	0,00	0,01	0,00	0,01	0,00	0,01	0,00	0,01
33	CURT - CENTRO INTES DE APVAZ E TRANSP AV	14.408.951/0001-20	11,30	0,11	0,04	0,20	0,00	0,20	0,00	0,20	0,00	0,20	0,00	0,20	0,00	0,20	0,00	0,20

162







**RELAÇÃO DE CREDORES**  
 CONFORME PLANO DE RECUPERAÇÃO  
 AMPEX BRASIL EMPREENDIMENTOS COMERCIAIS E PARTICIPAÇÕES LTDA

NF	RAZÃO SOCIAL	CNPJ / CPF	CEIS/CONT A 04/2018 ANO 1	LIMITE ANO	TR AN/VEZ/ MÁX/AMR /2017	PRINCIPAL	mar/17		abr/17		maio/17		jun/17		jul/17		ago/17		set/17		out/17		
							TR MÊS 0,0000%	VALOR A PAGAR	TR MÊS 0,0000%	VALOR A PAGAR	TR MÊS 0,0000%	VALOR A PAGAR	TR MÊS 0,0000%	VALOR A PAGAR	TR MÊS 0,0000%	VALOR A PAGAR	TR MÊS 0,0000%	VALOR A PAGAR	TR MÊS 0,0000%	VALOR A PAGAR	TR MÊS 0,0000%	VALOR A PAGAR	TR MÊS 0,0000%
07	ALMA COMERCIO DE ALIMENTOS LTDA - EPP	06.257.367/0001-71	1,00	0,00	0,00	0,00	0,00	0,00	0,00	0,00	0,00	0,00	0,00	0,00	0,00	0,00	0,00	0,00	0,00	0,00	0,00	0,00	0,00
08	ANUAR EVENTOS LTDA - ME	05.757.074/0001-90	6,26	0,00	0,00	0,00	0,00	0,00	0,00	0,00	0,00	0,00	0,00	0,00	0,00	0,00	0,00	0,00	0,00	0,00	0,00	0,00	0,00
09	ARLINDA BEZERRA DA SILVA	05.966.283/0001-56	0,81	0,00	0,00	0,00	0,00	0,00	0,00	0,00	0,00	0,00	0,00	0,00	0,00	0,00	0,00	0,00	0,00	0,00	0,00	0,00	0,00
10	BRAD ORGANIZAÇÃO COMERCIAL LTDA	40.662.846/0001-33	99,36	0,00	0,00	0,00	0,00	0,00	0,00	0,00	0,00	0,00	0,00	0,00	0,00	0,00	0,00	0,00	0,00	0,00	0,00	0,00	0,00
11	BRAMAIS BOA LTDA	50.948.372/0004-10	1,83	0,00	0,00	0,00	0,00	0,00	0,00	0,00	0,00	0,00	0,00	0,00	0,00	0,00	0,00	0,00	0,00	0,00	0,00	0,00	0,00
12	J J REFINOÇÕES	15.827.523/0003-98	0,09	0,00	0,00	0,00	0,00	0,00	0,00	0,00	0,00	0,00	0,00	0,00	0,00	0,00	0,00	0,00	0,00	0,00	0,00	0,00	0,00
13	J.A. KOPPIN REPRESENTAÇÃO LTDA	08.805.878/0001-58	8,55	0,01	0,00	0,00	0,00	0,00	0,00	0,00	0,00	0,00	0,00	0,00	0,00	0,00	0,00	0,00	0,00	0,00	0,00	0,00	0,00
14	LIFE PROMOCOES E EVENTOS LTDA	00.487.812/0001-41	22,17	0,12	0,00	0,00	0,00	0,00	0,00	0,00	0,00	0,00	0,00	0,00	0,00	0,00	0,00	0,00	0,00	0,00	0,00	0,00	0,00
15	LEXUS BARBOSA DE DOCUMENTOS E LOGISTICA L	11.831.453/0001-70	0,18	0,00	0,00	0,00	0,00	0,00	0,00	0,00	0,00	0,00	0,00	0,00	0,00	0,00	0,00	0,00	0,00	0,00	0,00	0,00	0,00
16	IL REDDAD TRAMP DE CARBÃO & LIDE LTDA ME	95.184.524/0001-00	54,37	0,54	0,10	4,58	0,00	4,58	0,00	4,58	0,00	4,58	0,00	4,58	0,00	4,58	0,00	4,58	0,00	4,58	0,00	4,58	0,00
17	IL NEGRO TRANSPO. DE CARGAS E LOG. LTDA	25.334.524/0001-20	30,60	0,23	0,11	2,59	0,00	2,59	0,00	2,59	0,00	2,59	0,00	2,59	0,00	2,59	0,00	2,59	0,00	2,59	0,00	2,59	0,00
18	JUDGE ALTRIX & CIA LTDA	07.222.185/0001-28	4,18	0,04	0,00	0,31	0,00	0,31	0,00	0,31	0,00	0,31	0,00	0,31	0,00	0,31	0,00	0,31	0,00	0,31	0,00	0,31	0,00
19	LOTE EDUARDO SIMÃO	8.745-49	8.745-49	8.745-49	76,08	496,84	3,53	397,31	0,31	692,31	0,43	692,31	0,30	692,31	0,46	692,31	0,46	692,31	0,46	692,31	0,46	692,31	0,46
20	LS SA	22.548.435/0127-70	7,50	0,07	0,00	0,53	0,00	0,53	0,00	0,53	0,00	0,53	0,00	0,53	0,00	0,53	0,00	0,53	0,00	0,53	0,00	0,53	0,00
21	LUJANA FÁBULA MORGADO DA SILVA (EPP)	12.071.270/0001-87	10,07	0,10	0,00	0,88	0,00	0,88	0,00	0,88	0,00	0,88	0,00	0,88	0,00	0,88	0,00	0,88	0,00	0,88	0,00	0,88	0,00
22	R T PROMOCOES E EVENTOS LTDA	07.781.028/0001-26	42,21	0,42	0,15	3,54	0,00	3,54	0,00	3,54	0,00	3,54	0,00	3,54	0,00	3,54	0,00	3,54	0,00	3,54	0,00	3,54	0,00
23	R.S. DA COSTA E CIA LTDA	05.787.517/0001-56	10,48	0,20	0,00	1,73	0,00	1,73	0,00	1,73	0,00	1,73	0,00	1,73	0,00	1,73	0,00	1,73	0,00	1,73	0,00	1,73	0,00
24	SABO RESERVA DE PRODUTOS LTDA	07.696.193/0001-29	4,21	0,01	0,00	0,10	0,00	0,10	0,00	0,10	0,00	0,10	0,00	0,10	0,00	0,10	0,00	0,10	0,00	0,10	0,00	0,10	0,00
25	LOTRAN LOGISTICA E TRANSPORTES	00.025.984/0001-50	25,21	0,23	0,18	1,95	0,00	1,95	0,00	1,95	0,00	1,95	0,00	1,95	0,00	1,95	0,00	1,95	0,00	1,95	0,00	1,95	0,00
26	LUIZA EDITE MULLER LTDA ME	3.378.407/0001-81	13,83	0,13	0,05	1,08	0,00	1,08	0,00	1,08	0,00	1,08	0,00	1,08	0,00	1,08	0,00	1,08	0,00	1,08	0,00	1,08	0,00
27	M.M. S. PRIMO COM. E REPRESENTAÇÕES LTDA	01.454.881/0001-00	8,28	0,03	0,01	0,28	0,00	0,28	0,00	0,28	0,00	0,28	0,00	0,28	0,00	0,28	0,00	0,28	0,00	0,28	0,00	0,28	0,00
28	MVO TRANSPORTES E SERVIÇOS LTDA	01.043.983/0001-85	126,05	1,27	0,40	10,70	0,01	20,71	0,01	30,71	0,01	30,71	0,01	30,71	0,01	30,71	0,01	30,71	0,01	30,71	0,01	30,71	0,01
29	MAS REPRESENTAÇÕES COMERCIAIS LTDA (EPP)	03.787.437/0001-76	18,87	0,10	0,07	1,59	0,00	1,59	0,00	1,59	0,00	1,59	0,00	1,59	0,00	1,59	0,00	1,59	0,00	1,59	0,00	1,59	0,00
30	MATEUS BRASIL	30.259.225/0001-86	11,38	0,11	0,04	0,95	0,00	0,95	0,00	0,95	0,00	0,95	0,00	0,95	0,00	0,95	0,00	0,95	0,00	0,95	0,00	0,95	0,00
31	MARCO ALCOR GRAFICA E EDITORA LTDA	46.554.007/0001-90	6,17	0,07	0,00	0,53	0,00	0,53	0,00	0,53	0,00	0,53	0,00	0,53	0,00	0,53	0,00	0,53	0,00	0,53	0,00	0,53	0,00
32	MARCO LOSS REPRESENTAÇÕES	12.073.353/0001-29	8,15	0,03	0,01	0,27	0,00	0,27	0,00	0,27	0,00	0,27	0,00	0,27	0,00	0,27	0,00	0,27	0,00	0,27	0,00	0,27	0,00
33	MARIA EDIANA BARBOSA DE SOUZA	575.505.883-08	3,81	0,04	0,01	0,33	0,00	0,33	0,00	0,33	0,00	0,33	0,00	0,33	0,00	0,33	0,00	0,33	0,00	0,33	0,00	0,33	0,00
34	MARZENI ADMINISTRAÇÃO E EMPRESAS LTDA	45.517.504/0001-48	7,07	0,08	0,01	0,67	0,00	0,67	0,00	0,67	0,00	0,67	0,00	0,67	0,00	0,67	0,00	0,67	0,00	0,67	0,00	0,67	0,00
35	MEDAFORT DISTRIBUIDORA IMP E EXP LTDA	02.782.071/0004-41	4,39	0,03	0,00	0,42	0,00	0,42	0,00	0,42	0,00	0,42	0,00	0,42	0,00	0,42	0,00	0,42	0,00	0,42	0,00	0,42	0,00
36	MEGAFORT DISTRIBUIDORA IMPORTADORA LTDA	30.782.071/0003-80	0,01	0,00	0,00	0,08	0,00	0,08	0,00	0,08	0,00	0,08	0,00	0,08	0,00	0,08	0,00	0,08	0,00	0,08	0,00	0,08	0,00
37	MERLONCHI ALVES & FARIAS LTDA	07.444.210/0001-31	4,96	0,04	0,02	0,43	0,00	0,43	0,00	0,43	0,00	0,43	0,00	0,43	0,00	0,43	0,00	0,43	0,00	0,43	0,00	0,43	0,00
38	MERCADINHO CHAMAS LTDA	04.652.259/0001-32	1,68	0,02	0,01	0,14	0,00	0,14	0,00	0,14	0,00	0,14	0,00	0,14	0,00	0,14	0,00	0,14	0,00	0,14	0,00	0,14	0,00
39	MERCADINHO UENATI LTDA	03.518.828/0001-33	3,31	0,02	0,01	0,20	0,00	0,20	0,00	0,20	0,00	0,20	0,00	0,20	0,00	0,20	0,00	0,20	0,00	0,20	0,00	0,20	0,00

164  
e







429

fls. 11  
79

Este documento é cópia do original assinado digitalmente por LID CENTE BOCOMY, Protocolado em 10/05/2018 às 22:05:18, sob o número WJ118100490633. Para conferir o original, acesse o site <http://pje.trf3.jus.br/pep/da/pg.asp?ar=proc&id=0000357-47.2014.8.24.0033>.

**RELAÇÃO DE CREDORES**  
CONFORME PLANO DE RECUPERAÇÃO  
AMPEX BRASIL EMPREENDIMENTOS COMERCIAIS E PARTICIPAÇÕES LTDA

CLASSE QUIROGRAFARIOS

MP	RAZÃO SOCIAL	CNPJ / CPF	DE 05/2017 A 04/2018 ANO 1	JURES A ANO 1,0000%	TR JAN/FEV /2017	TR MAR/ABR /2017	TR PRINCIPAL	mar/17		ago/17		set/17-out/17		abr/18			
								TR MÊS	VALOR A PAGAR	TR MÊS	VALOR A PAGAR	TR MÊS	VALOR A PAGAR	TR MÊS	VALOR A PAGAR		
165	FABRILORBA REPRESENTAÇÕES LTDA	08.635.389/0001-42	4,20	0,00	0,01	0,34	0,34	0,00	0,34	0,00	0,34	0,00	0,34	0,00	0,34		
207	FACA MACHADO SERV COM REPR. LTDA	11.006.987/0001-14	31,95	0,11	0,04	0,92	0,92	0,00	0,93	0,00	0,93	0,00	0,92	0,00	0,92		
<b>VALOR TOTAL</b>								<b>3,80</b>	<b>4.990,89</b>	<b>2,67</b>	<b>4.078,76</b>	<b>3,35</b>	<b>4.981,19</b>	<b>2,53</b>	<b>4.979,63</b>	<b>-</b>	<b>4.977,69</b>

# Doc. 06

Prestação de contas do primeiro ano de recuperação judicial (ev. 93,  
autos n.º 0010410- 48.2018.8.24.0033)







HÉLIO DE MELLO MOURA	OAB/SC 4085	LEILA TAVANZI DA SILVA	OAB/SC 3392
OSVALDO JOSÉ FERRAZ DA LIMA	OAB/SC 1203	CLAUDIO MIZUTANI GARDINI	OAB/SC 3293
RAFAEL DE ASSIS HORN	OAB/SC 12.003	BRENO TULLIO BARRO DA SILVA	OAB/SC 3779
DEIVALDO ANTONIO DA SILVA	OAB/SC 1574	ALVARO MARQUES MARQUES BARROS	OAB/SC 12143
BRUNO DE CARVALHO	OAB/SC 15645	MARCELO MARCELO BARROS	OAB/SC 15189
FRANCISCA DE SOUZA	OAB/SC 22199	MARCELO LEITE DA COSTA MOURA	OAB/SC 28030
FRANZ DE VITO MOURA	OAB/SC 20398	YVON JONAS TAVANZI	OAB/SC 35332
LUIS VICTOR DE VITO	OAB/SC 20399	ALINE FLORES SILVA	OAB/SC 38364
OSVALDO DA SILVA	OAB/SC 20400	PAULO VITOR MOURA BORGES	OAB/SC 41430
JOSÉ MARIA DE VITO MOURA	OAB/SC 20735		
LUIS VICTOR DE VITO MOURA	OAB/SC 20379		

4. Por fim, a decisão de fl. 4277 determinou a autuação em volume próprio de todos os depósitos e pedidos de liberação dos valores. Esta parte da decisão ainda não foi cumprida pelo cartório. A demora no cumprimento da determinação certamente é causada pelo grande volume destes autos e pela quantidade de processos apensos a ele. Diante dessa situação, a AMPEX entende que a digitalização dos autos daria maior celeridade ao processo e tornaria as informações mais acessíveis a todos seus credores. Com o objetivo de garantir o melhor andamento possível ao processo de recuperação judicial (que certamente é do interesse de todos), a AMPEX se coloca à disposição para auxiliar na digitalização do processo, nos termos das instruções da CGJ<sup>2</sup>, caso este Juízo entenda conveniente a digitalização dos autos.

## II - REQUERIMENTOS

5. Ante o exposto, **REQUER:**
- a) a juntada do demonstrativo em anexo (doc. 01), que indica os créditos de cada um dos credores em relação aos pagamentos do primeiro ano da recuperação judicial;
  - b) a expedição dos alvarás em favor daqueles credores cujos dados bancários já foram informados nos autos (doc. 02);
  - c) seja determinada nova intimação dos credores para indicar seus dados bancários;
  - d) o cadastramento de um incidente processual para o acompanhamento dos pagamentos da RJ, conforme determinado pela decisão de fl. 4277;
  - e) que as futuras intimações sejam realizadas em nome do advogado RAFAEL DE ASSIS HORN (OAB/SC 12.003), sob pena de nulidade.

Pede deferimento.

Florianópolis, 31 de julho de 2018.

**DOUGLAS DAL MONTE**  
OAB/SC 15.765

**LIO VICENTE BOCORNY**  
OAB/SC 20.200

<sup>2</sup> [http://cgj.tjpe.jus.br/digitaliza/docs/anexo02\\_instrucoes\\_advogados.pdf](http://cgj.tjpe.jus.br/digitaliza/docs/anexo02_instrucoes_advogados.pdf)

196  
e

197  
l

# Doc. 01

Este documento é cópia do original assinado digitalmente por LUI WZEMTE BOCORNY, Protocolado em 31/01/2018 às 18:39:41, sob o número WJ1181810400565. Para conferir o original, acesse o site <http://ajaj.jus.br/wps.exe?proc=procdad&cid=1181810400565>, informe o





**RELACÃO PARA DEPÓSITOS AOS CREDORES REFERENTE AO 1º PAGAMENTO**

AMPEX BRASIL EMPREENDEIMENTOS COMERCIAIS E PARTICIPAÇÕES LTDA  
CLASSE QUIROGRAFÁRIO

Nº	RAZÃO SOCIAL	CNPJ / CPF	ago/17		set/17		out/17		nov/17		dez/17		jan/18		fev/18		mar/18		abr/18		mai/18		jun/18		VALOR TOTAL DEPOSITADO	% DO TOTAL DEPOSITADO
			VALOR ORIGINAL	VALOR DEPOSITADO	VALOR ORIGINAL	VALOR DEPOSITADO	VALOR ORIGINAL	VALOR DEPOSITADO	VALOR ORIGINAL	VALOR DEPOSITADO	VALOR ORIGINAL	VALOR DEPOSITADO	VALOR ORIGINAL	VALOR DEPOSITADO	VALOR ORIGINAL	VALOR DEPOSITADO	VALOR ORIGINAL	VALOR DEPOSITADO	VALOR ORIGINAL	VALOR DEPOSITADO	VALOR ORIGINAL	VALOR DEPOSITADO	VALOR ORIGINAL	VALOR DEPOSITADO		
38	CONSTRUTORA BERRINI&BROS	00.214.186/0001-89	0,77	0,77	0,77	0,77	0,77	0,77	0,77	0,77	0,77	0,77	0,77	0,77	0,77	0,77	0,77	0,77	0,77	0,77	0,77	2,36	2,36	13,85	0,0155%	
39	COMÉRCIO DE VEÍCULO DO VAL, - COMERCIAL ME	00.680.893/0094-91	0,78	0,78	0,78	0,78	0,78	0,78	0,78	0,78	0,78	0,78	0,78	0,78	0,78	0,78	0,78	0,78	0,78	0,78	0,78	2,36	2,36	14,23	0,0159%	
40	CONSTRUTORA DOS BARRIOBORGASINIS DO VAL	05.680.003/0004-10	10,42	10,42	10,42	10,42	10,41	10,41	10,41	10,41	10,41	10,41	10,41	10,41	10,41	10,41	10,41	10,41	10,41	10,41	10,41	31,12	31,12	187,39	0,2002%	
41	CEDIA VIGAS E SUPERFÍCIES LTDA	17.110.035/0001-97	0,06	0,06	0,06	0,06	0,06	0,06	0,06	0,06	0,06	0,06	0,06	0,06	0,06	0,06	0,06	0,06	0,06	0,06	0,06	0,16	0,16	1,12	0,0013%	
42	CANALCUT ANEXOS BRAS. AGRICULTAMENTO	07.073.030/0001-88	16,87	16,87	16,87	16,87	16,87	16,87	16,87	16,87	16,87	16,87	16,87	16,87	16,87	16,87	16,87	16,87	16,87	16,87	16,87	0,53	0,53	3,18	0,0036%	
43	CONSTRUTORA BERRINI & BROS	19.078.142/0001-15	9,49	9,49	9,49	9,49	9,49	9,49	9,49	9,49	9,49	9,49	9,49	9,49	9,49	9,49	9,49	9,49	9,49	9,49	9,49	1,29	1,29	7,99	0,0087%	
44	PL. LOGÍSTICA BRAS. LTDA	14.182.500/0001-90	1,06	1,06	1,06	1,06	1,05	1,05	1,05	1,05	1,05	1,05	1,05	1,05	1,05	1,05	1,05	1,05	1,05	1,05	1,05	3,15	3,15	16,97	0,0212%	
45	INSUMO BRAS. REPRESENTAÇÃO LTDA	13.496.487/0001-72	8,46	8,46	8,46	8,46	8,46	8,46	8,46	8,46	8,46	8,46	8,46	8,46	8,46	8,46	8,46	8,46	8,46	8,46	8,46	1,39	1,39	8,95	0,0099%	
47	IND. DISTRIBUIDORA DE ALUMINIO LTDA	00.316.180/0001-09	0,57	0,57	0,57	0,57	0,57	0,57	0,57	0,57	0,57	0,57	0,57	0,57	0,57	0,57	0,57	0,57	0,57	0,57	0,57	1,71	1,71	10,31	0,0119%	
48	IND. DISTRIBUIDORA DE ALUMINIO LTDA	15.454.453/0001-14	0,28	0,28	0,28	0,28	0,28	0,28	0,28	0,28	0,28	0,28	0,28	0,28	0,28	0,28	0,28	0,28	0,28	0,28	0,28	0,84	0,84	5,86	0,0058%	
49	PI. PHAROAS OMP	06.090.034/0001-00	1,08	1,08	1,08	1,08	1,08	1,08	1,08	1,08	1,08	1,08	1,08	1,08	1,08	1,08	1,08	1,08	1,08	1,08	1,08	3,21	3,21	19,33	0,0216%	
50	PLUMBAS REPRESENTAÇÕES COMERCIAIS LTDA	07.186.079/0001-06	0,47	0,47	0,47	0,47	0,47	0,47	0,47	0,47	0,47	0,47	0,47	0,47	0,47	0,47	0,47	0,47	0,47	0,47	0,47	1,39	1,39	8,48	0,0094%	
51	ENLUS TRANSPORTES LOGÍSTICA LTDA	10.287.781/0001-38	0,19	0,19	0,19	0,19	0,19	0,19	0,19	0,19	0,19	0,19	0,19	0,19	0,19	0,19	0,19	0,19	0,19	0,19	0,19	0,57	0,57	3,41	0,0038%	
52	ENLUS TRANSPORTES LOGÍSTICA LTDA	30.877.217/0001-88	1,93	1,93	1,93	1,93	1,93	1,93	1,93	1,93	1,93	1,93	1,93	1,93	1,93	1,93	1,93	1,93	1,93	1,93	1,93	5,76	5,76	34,62	0,0367%	
53	ARECUMA LOGÍSTICA LTDA EPP	11.497.181/0003-00	4,39	4,39	4,39	4,39	4,39	4,39	4,39	4,39	4,39	4,39	4,39	4,39	4,39	4,39	4,39	4,39	4,39	4,39	4,39	13,11	13,11	78,86	0,0881%	
54	REFRIGERIO AVULU S.A.	88.610.265/0001-95	2,02	2,02	2,02	2,02	2,02	2,02	2,02	2,02	2,02	2,02	2,02	2,02	2,02	2,02	2,02	2,02	2,02	2,02	2,02	6,05	6,05	36,38	0,0407%	
55	TRANSPACK INDUSTRIA DE EMBALAGENS LTDA	04.025.308/0001-81	0,12	0,12	0,12	0,12	0,12	0,12	0,12	0,12	0,12	0,12	0,12	0,12	0,12	0,12	0,12	0,12	0,12	0,12	0,12	0,36	0,36	2,17	0,0024%	
56	PRELO HABILITADOS INTENS SISTEMAS CONGUA	47.336.397/0001-30	0,05	0,05	0,05	0,05	0,05	0,05	0,05	0,05	0,05	0,05	0,05	0,05	0,05	0,05	0,05	0,05	0,05	0,05	0,05	0,16	0,16	0,96	0,0011%	
57	PORTAL DA LOGÍSTICA E LOGÍSTICA LTDA	04.532.502/0001-55	0,32	0,32	0,32	0,32	0,32	0,32	0,32	0,32	0,32	0,32	0,32	0,32	0,32	0,32	0,32	0,32	0,32	0,32	0,32	0,94	0,94	5,68	0,0053%	
58	PUTINA DISTRIBUIDORA DE ALIMENTOS LTDA	12.259.287/0001-04	8,86	8,86	8,86	8,86	8,86	8,86	8,86	8,86	8,86	8,86	8,86	8,86	8,86	8,86	8,86	8,86	8,86	8,86	8,86	20,90	20,90	133,30	0,1378%	
59	S. M. RETI REPRESENTAÇÕES	01.472.165/0001-80	0,34	0,34	0,34	0,34	0,34	0,34	0,34	0,34	0,34	0,34	0,34	0,34	0,34	0,34	0,34	0,34	0,34	0,34	0,34	1,03	1,03	6,37	0,0069%	
60	GERANIO ANEXOS SCOTINI ME	04.250.323/0001-02	2,94	2,94	2,94	2,94	2,94	2,94	2,94	2,94	2,94	2,94	2,94	2,94	2,94	2,94	2,94	2,94	2,94	2,94	2,94	8,77	8,77	52,77	0,0590%	
61	BITA BR DISTRIBUIDOR E ATACADISTA SA	10.158.833/0002-75	0,02	0,02	0,02	0,02	0,02	0,02	0,02	0,02	0,02	0,02	0,02	0,02	0,02	0,02	0,02	0,02	0,02	0,02	0,02	0,05	0,05	0,33	0,0004%	
62	UNISA SUPRIMENTOS ESC E IMP LTDA	54.851.716/0011-60	0,14	0,14	0,14	0,14	0,14	0,14	0,14	0,14	0,14	0,14	0,14	0,14	0,14	0,14	0,14	0,14	0,14	0,14	0,14	0,40	0,40	2,48	0,0027%	
63	UNISA SUPRIMENTOS ESC E IMP LTDA	51.812.683/0001-12	0,25	0,25	0,25	0,25	0,25	0,25	0,25	0,25	0,25	0,25	0,25	0,25	0,25	0,25	0,25	0,25	0,25	0,25	0,25	0,64	0,64	4,00	0,0044%	
64	GOOS ROMA SUPERMERCADOS LTDA - U. 81	56.754.850/0001-02	0,15	0,15	0,15	0,15	0,15	0,15	0,15	0,15	0,15	0,15	0,15	0,15	0,15	0,15	0,15	0,15	0,15	0,15	0,15	0,46	0,46	2,89	0,0031%	
65	GRANDE RO REPRESENTAÇÕES COMERCIAIS	03.460.888/0001-23	0,48	0,48	0,48	0,48	0,48	0,48	0,48	0,48	0,48	0,48	0,48	0,48	0,48	0,48	0,48	0,48	0,48	0,48	0,48	1,44	1,44	9,00	0,0111%	
66	SUAMAC LABRUMI AGRICULTORES	03.415.856/0001-16	0,05	0,05	0,05	0,05	0,05	0,05	0,05	0,05	0,05	0,05	0,05	0,05	0,05	0,05	0,05	0,05	0,05	0,05	0,05	0,15	0,15	0,96	0,0013%	
67	MAI. COMÉRCIO DE ALIMENTOS LTDA - EPP	06.257.367/0001-71	0,08	0,08	0,08	0,08	0,08	0,08	0,08	0,08	0,08	0,08	0,08	0,08	0,08	0,08	0,08	0,08	0,08	0,08	0,08	0,25	0,25	1,51	0,0017%	
68	NOVARA EVENTOS LTDA - ME	05.986.383/0001-66	0,07	0,07	0,07	0,07	0,07	0,07	0,07	0,07	0,07	0,07	0,07	0,07	0,07	0,07	0,07	0,07	0,07	0,07	0,07	0,21	0,21	1,26	0,0014%	
69	BRACMA BERTUINA DA SILVA	60.662.998/0001-82	8,40	8,40	8,39	8,39	8,39	8,39	8,39	8,39	8,39	8,39	8,39	8,39	8,39	8,39	8,39	8,39	8,39	8,39	8,39	20,08	20,08	130,87	0,1584%	
70	RED ORGANIZACAO CONTABIL LTDA	50.945.371/0004-10	0,10	0,10	0,10	0,10	0,10	0,10	0,10	0,10	0,10	0,10	0,10	0,10	0,10	0,10	0,10	0,10	0,10	0,10	0,10	0,46	0,46	2,77	0,0031%	
71	BRAGOS SCA LTDA	15.827.521/0001-54	0,01	0,01	0,01	0,01	0,01	0,01	0,01	0,01	0,01	0,01	0,01	0,01	0,01	0,01	0,01	0,01	0,01	0,01	0,01	0,02	0,02	0,14	0,0002%	
72	J. REFINADOS	58.815.919/0001-84	0,08	0,08	0,08	0,08	0,08	0,08	0,08	0,08	0,08	0,08	0,08	0,08	0,08	0,08	0,08	0,08	0,08	0,08	0,08	0,24	0,24	1,45	0,0016%	
73	LA. BORGOM REPRESENTACAO LTDA	01.467.812/0001-41	1,03	1,03	1,03	1,03	1,03	1,03	1,03	1,03	1,03	1,03	1,03	1,03	1,03	1,03	1,03	1,03	1,03	1,03	1,03	3,07	3,07	18,48	0,0207%	
74	WPL PRODUCCOES E EVENTOS LTDA																									

*[Handwritten signature]*





**RELATÓRIO PARA DEPOSITOS AOS CREDITORES REFERENTE AO 1º PAGAMENTO**  
 CONFORME PLANO DE RECUPERAÇÃO  
 AMPLEX BRASIL EMPREENDIMENTOS COMERCIAIS E PARTICIPAÇÕES LTDA  
 CLASSE QUIROGRAFÁRIOS

Nº	RAZÃO SOCIAL	CNPJ / CPF	DATA DEPOSITO	VALORES DEPOSITADOS												VALOR TOTAL DEPOSITADO	% DO TOTAL DEPOSITADO		
				maí/18	jun/18	jul/18	ago/18	set/18	out/18	nov/18	dez/18	jan/19	fev/19	mar/19	abr/19			maí/19	jun/19
				VALOR DEPOSITO ORIGINAL	VALOR DEPOSITO ORIGINAL	VALOR DEPOSITO ORIGINAL	VALOR DEPOSITO ORIGINAL	VALOR DEPOSITO ORIGINAL	VALOR DEPOSITO ORIGINAL	VALOR DEPOSITO ORIGINAL	VALOR DEPOSITO ORIGINAL	VALOR DEPOSITO ORIGINAL	VALOR DEPOSITO ORIGINAL	VALOR DEPOSITO ORIGINAL	VALOR DEPOSITO ORIGINAL	VALOR DEPOSITO ORIGINAL	VALOR DEPOSITO ORIGINAL	VALOR DEPOSITO ORIGINAL	
111	QUILANDA E ENTREGAS LTDA CPF	06.204.242/0001-45	13/05/17	0,14	0,14	0,14	0,14	0,14	0,14	0,14	0,14	0,14	0,14	0,14	0,14	0,14	0,14	0,14	0,0027%
112	QUIBBOS E OUTROS ALIMENTOS LTDA	05.880.618/0001-07	05/02/17	0,02	0,02	0,02	0,02	0,02	0,02	0,02	0,02	0,02	0,02	0,02	0,02	0,02	0,02	0,02	0,0006%
113	HYFACH LTDA	04.732.401/0001-00	1/08/18	1,08	1,08	1,08	1,08	1,08	1,08	1,08	1,08	1,08	1,08	1,08	1,08	1,08	1,08	1,08	0,0220%
114	REV FOMY - SERVIÇOS DE PROD. ALIMENTÍCIOS LTDA	07.413.840/0001-25	05/05/18	0,60	0,60	0,60	0,60	0,60	0,60	0,60	0,60	0,60	0,60	0,60	0,60	0,60	0,60	0,60	0,0111%
115	REV AVES RESTAURANTE	06.278.293/0001-10	1/24/18	1,24	1,24	1,24	1,24	1,24	1,24	1,24	1,24	1,24	1,24	1,24	1,24	1,24	1,24	1,24	0,0249%
116	RESOLUERE TECH INFORMATION LTDA	04.847.801/0001-87	1/22/18	1,22	1,22	1,22	1,22	1,22	1,22	1,22	1,22	1,22	1,22	1,22	1,22	1,22	1,22	1,22	0,0249%
117	REUNION - SERVIÇOS DE SERVIÇOS LTDA	14.357.120/0001-51	1/54/18	1,54	1,54	1,54	1,54	1,54	1,54	1,54	1,54	1,54	1,54	1,54	1,54	1,54	1,54	1,54	0,0249%
118	RI ADMINISTRACAO E SERVIÇOS LTDA	09.050.761/0001-78	01/17/18	0,17	0,17	0,17	0,17	0,17	0,17	0,17	0,17	0,17	0,17	0,17	0,17	0,17	0,17	0,17	0,0035%
119	ROBLOX REPRESENTAÇÕES COMERCIAIS LTDA - ME	41.717.838/0001-09	01/14/18	0,14	0,14	0,14	0,14	0,14	0,14	0,14	0,14	0,14	0,14	0,14	0,14	0,14	0,14	0,14	0,0026%
120	RODRIGUES & RODRIGUES SOFISERV REZADOS LTDA	01.021.000/0001-90	1/16/18	1,16	1,16	1,16	1,16	1,16	1,16	1,16	1,16	1,16	1,16	1,16	1,16	1,16	1,16	1,16	0,0213%
121	RODOLFO REPRODUZIDOS LTDA	04.888.940/0001-19	2/52/18	2,52	2,52	2,52	2,52	2,52	2,52	2,52	2,52	2,52	2,52	2,52	2,52	2,52	2,52	2,52	0,0313%
122	ROE EMPREENDIMENTOS LTDA	06.990.989/0001-28	1/82/18	1,82	1,82	1,82	1,82	1,82	1,82	1,82	1,82	1,82	1,82	1,82	1,82	1,82	1,82	1,82	0,0365%
123	SAMA REFORMATOS & SOBREMOLHOS LTDA	43.303.658/0004-73	0/42/18	0,42	0,42	0,42	0,42	0,42	0,42	0,42	0,42	0,42	0,42	0,42	0,42	0,42	0,42	0,42	0,0085%
124	SANTO COMÉRCIO PROD. ALIMENT. (E)A LTDA	63.563.496/0001-14	0/06/18	0,06	0,06	0,06	0,06	0,06	0,06	0,06	0,06	0,06	0,06	0,06	0,06	0,06	0,06	0,06	0,0018%
125	SANTO COMÉRCIO DE PROD. ALIMENTÍCIOS LTDA	05.013.588/0001-77	0/12/18	0,12	0,12	0,12	0,12	0,12	0,12	0,12	0,12	0,12	0,12	0,12	0,12	0,12	0,12	0,12	0,0024%
126	SARAS E MARIAS COMERCIAL LTDA ME	60.457.547/0001-97	0/14/18	0,14	0,14	0,14	0,14	0,14	0,14	0,14	0,14	0,14	0,14	0,14	0,14	0,14	0,14	0,14	0,0026%
127	SARAS E MARIAS COMERCIAL LTDA	09.995.800/0001-87	0/15/18	0,15	0,15	0,15	0,15	0,15	0,15	0,15	0,15	0,15	0,15	0,15	0,15	0,15	0,15	0,15	0,0031%
128	SARAS E MARIAS COMERCIAL LTDA	11.828.071/0001-01	4/38/18	4,38	4,38	4,38	4,38	4,38	4,38	4,38	4,38	4,38	4,38	4,38	4,38	4,38	4,38	4,38	0,0779%
129	SMART REPORT DESIGN AND ANALISE DE M	14.417.874/0001-09	3/84/18	3,84	3,84	3,84	3,84	3,84	3,84	3,84	3,84	3,84	3,84	3,84	3,84	3,84	3,84	3,84	0,0779%
130	SMART REPORT DESIGN AND ANALISE DE M	13.088.315/0001-00	0/40/18	0,40	0,40	0,40	0,40	0,40	0,40	0,40	0,40	0,40	0,40	0,40	0,40	0,40	0,40	0,40	0,0093%
131	SOBRAL ALIMENTAÇÕES LTDA	08.780.287/0001-85	0/00/18	0,00	0,00	0,00	0,00	0,00	0,00	0,00	0,00	0,00	0,00	0,00	0,00	0,00	0,00	0,00	0,0197%
132	SOZEA BOYS EXPRESS LTDA ME	03.932.949/0001-18	0/32/18	0,32	0,32	0,32	0,32	0,32	0,32	0,32	0,32	0,32	0,32	0,32	0,32	0,32	0,32	0,32	0,0055%
133	STO ALIMENTISTA DITE DE PROD. ALIM. LTDA	05.435.880/0001-84	0/66/18	0,66	0,66	0,66	0,66	0,66	0,66	0,66	0,66	0,66	0,66	0,66	0,66	0,66	0,66	0,66	0,0132%
134	STRETS - REPRESENTAÇÕES LTDA	02.748.818/0002-01	8/84/18	8,84	8,84	8,84	8,84	8,84	8,84	8,84	8,84	8,84	8,84	8,84	8,84	8,84	8,84	8,84	0,1798%
135	SUA MAESTRIAS TRAMP. LOG. APIM. LTDA	08.243.597/0001-07	0/48/18	0,48	0,48	0,48	0,48	0,48	0,48	0,48	0,48	0,48	0,48	0,48	0,48	0,48	0,48	0,48	0,0097%
136	SUESSO REPRESENTAÇÕES COMERCIAIS LTDA	02.898.972/0001-42	2/39/18	2,39	2,39	2,39	2,39	2,39	2,39	2,39	2,39	2,39	2,39	2,39	2,39	2,39	2,39	2,39	0,0486%
137	SULLONAMICA TRANSPORTES LTDA	03.218.174/0001-89	0/30/18	0,30	0,30	0,30	0,30	0,30	0,30	0,30	0,30	0,30	0,30	0,30	0,30	0,30	0,30	0,30	0,0013%
138	SUPERMERCADO BERAMINI LTDA	41.889.079/0006-02	0/06/18	0,06	0,06	0,06	0,06	0,06	0,06	0,06	0,06	0,06	0,06	0,06	0,06	0,06	0,06	0,06	0,0013%
139	SUPERMERCADO BERAMINI LTDA	74.258.804/0001-40	0/56/18	0,56	0,56	0,56	0,56	0,56	0,56	0,56	0,56	0,56	0,56	0,56	0,56	0,56	0,56	0,56	0,0013%
140	SUPERMERCADO BERAMINI LTDA	01.547.223/0001-24	0/02/18	0,02	0,02	0,02	0,02	0,02	0,02	0,02	0,02	0,02	0,02	0,02	0,02	0,02	0,02	0,02	0,0004%
141	SUPERMERCADO BERAMINI LTDA	55.741.480/0001-88	0/01/18	0,01	0,01	0,01	0,01	0,01	0,01	0,01	0,01	0,01	0,01	0,01	0,01	0,01	0,01	0,01	0,0003%
142	SUPERMERCADO BERAMINI LTDA	54.641.376/0038-28	0/64/18	0,64	0,64	0,64	0,64	0,64	0,64	0,64	0,64	0,64	0,64	0,64	0,64	0,64	0,64	0,64	0,0009%
143	SUPERMERCADOS BR. COMÉRCIO ALIMENTOS LTDA	46.241.741/0001-65	5/08/18	0,08	0,08	0,08	0,08	0,08	0,08	0,08	0,08	0,08	0,08	0,08	0,08	0,08	0,08	0,08	0,0018%
144	SUPERMERCADOS DALLER LTDA	46.157.594/0001-68	3/02/18	0,02	0,02	0,02	0,02	0,02	0,02	0,02	0,02	0,02	0,02	0,02	0,02	0,02	0,02	0,02	0,0009%
145	SUPERMERCADOS DALLER LTDA	45.827.425/0016-06	8/26/18	0,26	0,26	0,26	0,26	0,26	0,26	0,26	0,26	0,26	0,26	0,26	0,26	0,26	0,26	0,26	0,0005%
146	SUPERMERCADOS DALLER LTDA	45.827.425/0016-06	8/26/18	0,26	0,26	0,26	0,26	0,26	0,26	0,26	0,26	0,26	0,26	0,26	0,26	0,26	0,26	0,26	0,0005%
147	TANIA COMEX SERVIÇOS ADMINISTRATIVOS	11.098.097/0001-27	8/73/18	0,73	0,73	0,73	0,73	0,73	0,73	0,73	0,73	0,73	0,73	0,73	0,73	0,73	0,73	0,73	0,0146%
148	TICCON SUAPE SA	04.471.584/0001-03	3/99/18	3,99	3,99	3,99	3,99	3,99	3,99	3,99	3,99	3,99	3,99	3,99	3,99	3,99	3,99	3,99	0,0801%

201







20

Credor	CNPJ	Banco	agencia	conta
ABECE-ASSOC BRAS DE EMP DE COM EXTERIOR	42.472.886/0001-16	Não indicou dados bancários		
ADUMARCO TRANSP LOG E SERV ARM GER LTDA	08.268.378/0001-82	Não indicou dados bancários		
AG NUTRI CONSULTORIA EM NUTRIÇÃO	039.799.234-36	Não indicou dados bancários		
ALIANÇA NAVEGAÇÃO E LOGÍSTICA LTDA	07.427.826/0009-01	Não indicou dados bancários		
ALLEGIS CONSULTORIA EM TREINAMENTO	11.507.939/0001-63	Não indicou dados bancários		
AMAX MARKETING LTDA ME	10.752.135/0001-45	Não indicou dados bancários		
ANDRADE LOPES REPRES COMERCIAIS LTDA	13.326.967/0001-00	Não indicou dados bancários		
ANDRADE, LACAZ & POTENZA ADVOGADOS	01.253.312/0001-70	Não indicou dados bancários		
ANDRE HADDAD ZAKMAN - ME	10.881.496/0001-08	Não indicou dados bancários		
APL SOLUCOES DE LOGISTICA LTDA	08.783.287/0001-85	Não indicou dados bancários		
ARMAZEM MATEUS LTDA	23.438.441/0001-90	Não indicou dados bancários		
ARMAZENA BEM ARMAZENAGEM DE DOCUMENTOS	07.800.640/0001-25	Não indicou dados bancários		
BANCO ABC BRASIL S.A	28.195.867/0001-06	Não indicou dados bancários		
BANCO BRADISCO S.A	66.746.946/0001-12	BRADISCO (237)	4040-1	1-9
BANCO BRASIL S.A	28.195.867/0001-06	BANCO DO BRASIL (001)	4913-1	31028310-8
BANCO FIBRA S.A	58.676.416/0001-08	Não indicou dados bancários		
BANCO INDUSTRIAL E COMERCIAL S.A.	07.450.636/0001-88	Não indicou dados bancários		
BANCO ITAU S.A	60.701.390/0001-04	Não indicou dados bancários		
BANCO SAFRA S.A	58.160.789/0001-18	Não indicou dados bancários		
BANCO SANTANDER (BRASIL) S.A	50.400.888/0001-42	BANCO SANTANDER (033)	0001	99-678830-7
BANCO SOFISA S.A	60.889.138/0001-80	Não indicou dados bancários		
BIG TRADING E EMPREENDIMENTOS LTDA	06.317.393/0001-48	Não indicou dados bancários		
BIS PARTICIPAÇÕES LTDA	05.592.512/0001-01	Não indicou dados bancários		
BONFIM E BAGAGI LTDA	11.148.515/0001-50	Não indicou dados bancários		
BRASIL EXPRESS TRANSPORTES DISTRIBUICAO	15.242.990/0001-41	Não indicou dados bancários		
BRINQUEFESTA COM E REPRESENTACOES LTDA	68.925.437/0001-70	Não indicou dados bancários		
CARGO EXPRESS DESPACHOS ADUANEIROS LTDA	01.884.392/0001-08	Não indicou dados bancários		
CARVALHO & FERMANDES LTDA	11.596.442/0042-37	Não indicou dados bancários		
CASAS GUANABARA COMESTIVEIS LTDA	33.130.543/0001-82	Não indicou dados bancários		
CASTANHEIRA DA SILVA REP DE AUM LTDA	08.621.015/0001-89	Não indicou dados bancários		
CEMA CENTRAL MINEIRA ATACADISTA LTDA	03.083.231/0001-02	Não indicou dados bancários		
CHEIRO BOM INTERNATIONAL LTDA	7.294.045/0001-41	Não indicou dados bancários		
CIAT - CENTRO INTEG DE ARMAZ E TRANSP ME	14.408.653/0001-20	Não indicou dados bancários		
CLESON BOTELHO TEIXEIRA JR INFORMATICA	8.142.507/0001-95	Não indicou dados bancários		
CODAMX COMISSARIA DE DESP. AMAZONIA LTDA	04.561.015/0001-80	Não indicou dados bancários		
COMERCIAL S.V. LTDA	86.471.950/0001-10	Não indicou dados bancários		
CONDORCIA LOGISTICA S.A	08.429.829/0002-71	Não indicou dados bancários		
CONQUISTA REPRESENTACOES	01.234.188/0001-69	Não indicou dados bancários		
COOP DE TRANSP DO VALE - COOTRAVALE PE	00.680.983/0014-01	Não indicou dados bancários		
COOPERATIVA DOS TRANSPORTADORES DO VALE	00.680.933/0004-10	Não indicou dados bancários		
COSTA VERDE REPRESENTACOES LTDA	17.130.095/0001-07	Não indicou dados bancários		
COVABRA SUPERMERCADOS	81.233.152/0001/84	Não indicou dados bancários		
CSAV GROUP AGENCIAS BRAZIL AGENCIAMENTO	07.073.019/0001-88	Não indicou dados bancários		
DANTAS REPRESENTACOES LTDA	13.078.147/0001-13	Não indicou dados bancários		
DC LOGISTICS BRASIL LTDA	74.182.503/0001-90	ITAU (341)	292	46030-0
DESTRO BRASIL DISTRIBUICAO LTDA	13.495.487/0001-72	Não indicou dados bancários		
DIRETTA COMUNICACAO LTDA	05.336.189/0001-09	Não indicou dados bancários		
DOC DISTRIBUIDORA DE ALIM E BEBIDAS LTDA	15.434.158/0001-14	Não indicou dados bancários		
E. PINHEIRO DINIZ	05.083.034/0001-90	Não indicou dados bancários		
ELDORAN REPRESENTACOES COMERCIAIS LTDA	37.186.079/0001-05	Não indicou dados bancários		
ENLOG TRANSPORTES E LOGISTICA LTDA	10.267.781/0001-39	Não indicou dados bancários		
EVARISTO SERVICOS LTDA - EPP	00.577.217/0001-69	Não indicou dados bancários		
EXCELENCIA LOGISTICA LTDA EPP	11.467.181/0003-01	Não indicou dados bancários		
EXPRESSO JAVALI S.A	88.510.204/0001-05	Não indicou dados bancários		
FEMAPACK INDUSTRIA DE EMBALAGENS LTDA	04.025.335/0001-01	Não indicou dados bancários		

Este documento é cópia do original assinado digitalmente por LIO MUCENTE (R000000000) Protocolado em 31/07/2018 às 18:39:41, sob o número WPM18181002000. Para conferir o original, acesse o site www.tstj.br/escadp/portal/infome o processo 00020367-47.2014 @ 24.0033



205  
L

FISCO FORMULARIOS INTEG SISTEMAS CONSULT	47.338.397/0001-90	Não indicou dados bancários
FORTALEZA DISTRIBUICAO E LOGISTICA LTDA	04.532.095/0001-58	Não indicou dados bancários
FUTURA DISTRIBUIDORA DE ALIMENTOS LTDA	33.299.291/0001-04	Não indicou dados bancários
G. M. REIT REPRESENTACOES	05.672.365/0001-80	Não indicou dados bancários
GERMÃO MARCOS SCOTINNI-ME	04.053.323/0001-02	Não indicou dados bancários
GIGA SR DISTRIBUIDOR E ATACADISTA S/A	10.194.833/0002-75	Não indicou dados bancários
GIMBA SUPRIMENTOS ESC E INF LTDA	54.651.216/0011-50	Não indicou dados bancários
GOES REPRESENTAÇÕES COMERCIAIS LTDA	51.812.683/0001-12	Não indicou dados bancários
GOOD BOM SUPERMERCADOS LTDA - II 01	56.794.852/0001-52	Não indicou dados bancários
GRANDE RIO REPRESENTAÇÕES LTDA	05.403.888/0001-23	Não indicou dados bancários
GURMAO E LABRUNIE ADVOGADOS	03.415.856/0001-16	Não indicou dados bancários
H.M. COMERCIO DE ALIMENTOS LTDA - EPP	06.157.367/0001-71	Não indicou dados bancários
INDYAR EVENTOS LTDA - ME	05.757.076/0001-90	Não indicou dados bancários
IRACEMA BERTULINA DA SILVA	05.966.393/0001-06	Não indicou dados bancários
IRKO ORGANIZAÇÃO CONTABIL LTDA	80.662.996/0001-33	Não indicou dados bancários
IRMAOS BOA LTDA	50.948.373/0004-10	Não indicou dados bancários
J.J. REFEIÇÕES	15.827.521/0001-94	Não indicou dados bancários
J.A. BORDIN REPRESENTAÇÃO LTDA	08.325.819/0001-64	Não indicou dados bancários
J/PL PROMOCOES E EVENTOS LTDA	00.467.812/0001-41	Não indicou dados bancários
JEICY GUARDA DE DOCUMENTOS E LOGISTICA L	11.834.433/0001-30	Não indicou dados bancários
J. NIGRÃO TRANSP. DE CARGAS & LOG LTDA ME	95.394.524/0001-00	Não indicou dados bancários
J. NIGRÃO TRANSP. DE CARGAS E LOG LTDA	95.394.524/0001-10	Não indicou dados bancários
JORGE BATISTA & CIA LTDA	07.332.105/0001-38	Não indicou dados bancários
JOSÉ EDUARDO SIMÃO	53.684.598-04	BRADESCO (237)
ISL SA	52.548.435/0127-70	3221 95366-0
JULIANA FÁBILA MORGADO DA SILVA EIRELI	12.071.370/0001-07	Não indicou dados bancários
K.F. PROMOCOES E EVENTOS LTDA	07.781.023/0001-20	Não indicou dados bancários
L.B. DA COSTA E CIA LTDA	05.767.317/0001-00	Não indicou dados bancários
LARI RESPRES DE PROD ALIM LTDA	07.599.579/0001-22	Não indicou dados bancários
LOTTRAN LOGISTICA E TRANSPORTES	00.925.944/0002-00	Não indicou dados bancários
LUZIA EDITE MULLER LEONAR. ME	3.776.407/0001-01	Não indicou dados bancários
M.M. & PRIMO COM. E REPRESENTAÇÕES LTDA	81.444.882/0001-00	Não indicou dados bancários
M.V.D. TRANSPORTES E SERVIÇOS LTDA	01.045.963/0001-85	Não indicou dados bancários
MM REPRESENTAÇÕES COMERCIAIS LTDA Total	10.787.677/0001-75	Não indicou dados bancários
MAERSK BRASL	30.259.230/0002-86	Não indicou dados bancários
MAKRO KOLN GRAFICA E EDITORA LTDA	46.050.027/0001-90	Não indicou dados bancários
MARCOS LOSS REPRESENTACOES	12.075.355/0001-29	Não indicou dados bancários
MARIA EDVANIA BARBOSA DE SOUSA	575.563.942-64	Não indicou dados bancários
MAZZINI ADMINISTRAÇÃO E EMPRESAS LTDA	45.517.604/0001-88	Não indicou dados bancários
MEGAFORT DISTRIBUIDORA IMP E EXP LTDA	02.782.071/0004-61	Não indicou dados bancários
MEGAFORT DISTRIBUIDORA IMPORTADORA LTDA	02.782.071/0001-80	Não indicou dados bancários
MERCADINHO ALVES & FABIA LTDA	01.444.210/0001-31	Não indicou dados bancários
MERCADINHO CHAMA LTDA	04.562.338/0001-32	Não indicou dados bancários
MERCADO VERATTI LTDA	02.318.826/0006-33	Não indicou dados bancários
MIRA OTM TRANSPORTES LTDA	58.506.155/0001-84	Não indicou dados bancários
MIRANDA E HESPAHOL.COM REP LTDA	71.153.258/0001-76	Não indicou dados bancários
MIX MARKETING PROMOCIONAL LTDA ME	05.757.079/0001-13	Não indicou dados bancários
MPBM INTERMEDIACAO DE NEGOCIOS LTDA	14.017.454/0001-80	Não indicou dados bancários
NAVARRO E TOLEDO REP.COM S/C LTDA	67.007.336/0001-37	Não indicou dados bancários
NEXTEL TELECOMUNICAÇÕES LTDA	65.970.239/0001-67	Não indicou dados bancários
NOGUEIRA E NASCIMENTO	05.943.800/0001-60	Não indicou dados bancários
OLINDA DISTRIB E COME DE ALIMENTOS LTDA	03.194.629/0001-03	Não indicou dados bancários
PARATY ATACADO E DIST LTDA	05.476.815/0001-65	Não indicou dados bancários
PODIUM REPRESENTAÇÕES LTDA	02.155.090/0001-09	Não indicou dados bancários
PORTO SECO ROCHA TERMINAIS DE CARGA LTDA	07.057.278/0001-44	Não indicou dados bancários
PRICEWATERHOUSECOOPERS AUDITORES INDEPEND	61.563.112/0001-21	Não indicou dados bancários

Este documento é cópia do original assinado digitalmente por LIO VICENTE BICCHINI, Protocolado em 21/07/2018 às 16:39:41, sob o número MJU19100820060. Para conferir o original, acesse o site <https://traj.jus.br/assyn>, informe o processo 0000357-47.2014.8.24.0033.

206

QUADRA E WEBER LTDA EPP	05.224.242/0001-45	Não indicou dados bancários
QUEIROZ E SOUSA ALIMENTOS LTDA	05.880.828/0001-07	Não indicou dados bancários
R H FAOL LTDA	4.732.461/0001-00	Não indicou dados bancários
RCM COM E REPRÉS DE PROD ALIMENTOS LTDA	07.413.840/0001-25	Não indicou dados bancários
RENE ALVES BEZERRA	06.276.293/0001-10	Não indicou dados bancários
RESOURCE TECH INFORMATICA LTDA	04.947.691/0001-87	Não indicou dados bancários
RL ADMINISTRACAO E SERVICOS LTDA	24.337.135/0001-51	Não indicou dados bancários
ROBLED REPRESENTACOES COM S/S LTDA - ME	09.058.761/0001-79	Não indicou dados bancários
RODRIGUES & RODRIGUES SUPERMERCADOS LTDA	41.717.836/0001-98	Não indicou dados bancários
RPSOUZA REPRESENTACAO LTDA	01.821.250/0001-90	Não indicou dados bancários
RT REPRESENTACOES LTDA	04.886.940/0001-19	Não indicou dados bancários
SAMA RELATORIOS E SERV OPERACIONAIS LTDA	06.200.383/0001-28	Não indicou dados bancários
SATMO COM DE PROD ALIMENT LTDA U DA	43.363.456/0004-71	Não indicou dados bancários
SATMO COMERCIO DE PROD ALIMENTICIOS LTDA	43.363.456/0007-14	Não indicou dados bancários
SEIKAS E RAMOS COMERCIAL LTDA-ME	05.013.598/0001-77	Não indicou dados bancários
SILVA E BARROSA COMERCIO DE ALIM LTDA	60.437.647/0001-07	Não indicou dados bancários
SM ATHA MERCADO LTDA	09.565.930/0001-67	Não indicou dados bancários
SMART PROMO SERVICE LTDA	11.828.675/0001-01	Não indicou dados bancários
SMART REPORT DESENV SIST ANALISE DE INF	14.417.674/0001-09	Não indicou dados bancários
SOMARTE REPRESENTACAO LTDA	13.888.318/0001-00	Não indicou dados bancários
SOUZA BOYS EXPRESS LTDA-ME	08.783.287/0001-85	Não indicou dados bancários
STD ATACADISTA DIST DE PROD ALIM LTDA	03.531.949/0001-18	Não indicou dados bancários
STRIBE - REPRESENTACOES LTDA	26.435.590/0001-84	Não indicou dados bancários
SUA MAJESTADE TRANSP LOG ARM LTDA	02.748.818/0002-01	Não indicou dados bancários
SUCCESSO REPRESENTACOES COMERCIAL LTDA	08.243.597/0001-07	Não indicou dados bancários
SUL DINAMICA TRANSPORTES LTDA	02.936.972/0001-42	Não indicou dados bancários
SUPERMERCADO ASP LTDA	03.318.174/0001-95	Não indicou dados bancários
SUPERMERCADO BERGAMINI LTDA	43.569.076/0006-02	Não indicou dados bancários
SUPERMERCADO HIGAS E FILHO LTDA	74.226.804/0001-40	Não indicou dados bancários
SUPERMERCADO NAGAI DE PRUDENTE LTDA	04.547.213/0001-24	Não indicou dados bancários
SUPERMERCADO SUPERBOM DE ASSIS LTDA	05.741.430/0001-88	Não indicou dados bancários
SUPERMERCADOS BH COM DE ALIMENTOS LTDA	84.641.376/0038-28	Não indicou dados bancários
SUPERMERCADOS DALBEN LTDA	46.241.741/0001-65	Não indicou dados bancários
SUPERMERCADOS H SAITO LTDA	48.157.564/0001-69	Não indicou dados bancários
SUPERMERCADOS IRMAOS LOPES S/A	45.827.435/0010-06	Não indicou dados bancários
TANIA COMEX SERVICOS MARITIMOS	11.868.607/0001-27	Não indicou dados bancários
TECON SUAPE SA	04.673.564/0001-63	Não indicou dados bancários
TIAGO ADEMIR DE ANGELO SAO ROQUE	20.231.940/0001-43	Não indicou dados bancários
TINDILTUR VIAGENS E TURISMO LTDA	57.443.319/0001-09	Não indicou dados bancários
TOTAL COMERCIO E REPRESENTACOES LTDA ME	02.803.621/0001-95	Não indicou dados bancários
TRANSCUNHA LTDA	00.850.928/0002-46	Não indicou dados bancários
TRANSCUNHA LTDA - ME	00.850.928/0001-45	Não indicou dados bancários
TRANSUCA TRANSPORTES ROD. LTDA ME	08.772.132/0001-43	Não indicou dados bancários
TRANSMAGNA TRANSPORTES LTDA	79.242.140/0009-96	Não indicou dados bancários
TRANSPORTADORA EMBORCACAO LTDA	25.412.222/0002-13	Não indicou dados bancários
TRANSPORTES BERTOUNI LTDA	04.508.650/0002-27	Não indicou dados bancários
TRUST FORT REPRESENTACOES LTDA	03.167.067/0001-40	Não indicou dados bancários
VAGNER DEPICTOR REPRESENT COMERCIAIS	09.051.471/0001-42	Não indicou dados bancários
VECONINTER SERV ADMINIST MARITIMOS LTDA	5.529.003/0001-91	Não indicou dados bancários
VISUAL PROMOCIONAL COM SERV DE C VISUAL	09.547.001/0001-62	Não indicou dados bancários
VOVO ZUZU COMERCIAL DE ALIMENTOS LTDA	04.733.136/0001-61	Não indicou dados bancários
WALMIR BARROSO & ADVOGADOS ASSOCIADOS	24.161.076/0001-36	Não indicou dados bancários
WIKI TRANSPORTES E LOG MERCADO LTDA - EPP	14.635.598/0001-08	Não indicou dados bancários
YOLANDA LOGISTICA ARMAZEM TRANSP E SERV	1.994.008/0001-83	Não indicou dados bancários
ZALUMBA REPRESENTACOES LTDA	08.635.330/0001-42	Não indicou dados bancários
ZAGA MACHADO SERV COM REPR LTDA	11.108.937/0001-14	Não indicou dados bancários

Este documento é cópia do original assinado eletronicamente por LID VICENTE BOCOVIN, Protocolado em 31/07/2018 às 18:19:41, sob o número MJJ0100820860. Para conferir o original, acesse o site <https://esaj.jus.br/sgmf>, informe o processo 0000357-07.2014.8.24.0033

# Doc. 07

Petição de juntada do comprovante do pagamento da última parcela do segundo ano do plano em 6.5.2018 (ev. 162, autos n.º 0010410- 48.2018.8.24.0033)

**JUNTADA**  
Foi juntado petição  
que segue-

EM 10 MAI 2019

Assinatura  
e carimbo

Márcia



369  
mm

MOSIMANN \_\_\_\_\_ HORN

EXCELENTÍSSIMA SENHORA JUÍZA DE DIREITO DA 4ª VARA CÍVEL DA  
COMARCA DE ITAJAÍ/SC

Autos n.º 0010410-48.2018.8.24.0033

**AMPEX BRASIL EMPREENDIMENTOS COMERCIAIS E PARTICIPAÇÕES  
LTDA. em recuperação judicial**, devidamente qualificada nos autos da  
*recuperação judicial* n.º 00003557-47.2014.8.24.0033, vem respeitosamente à  
presença de Vossa Excelência, por seus procuradores, expor e requerer o que  
segue.

1. Nos termos da decisão de fl. 4277 dos autos da recuperação judicial, a  
Requerente informa que no dia 05/05/2019 procedeu ao depósito judicial da  
**vigésima quarta** parcela do plano de recuperação judicial homologado à fl.  
3512 (**décima segunda** parcela do segundo ano), no valor de **R\$ 4.088,29<sup>1</sup>** (doc.  
01). Por oportuno, requer a juntada do demonstrativo mensal (doc. 02).
2. Conforme determinado nos autos da recuperação judicial, a requerente  
fez o pagamento direto aos seguintes credores: Banco Sofisa, Banco Itaú e PwC.  
Aproveitando a oportunidade, a AMPEX apresenta os comprovantes de  
transferência (doc. 03). De igual forma, o credor José Eduardo Simão requereu  
diretamente ao administrador judicial o pagamento direto (doc. 04), o que  
também foi feito.

<sup>1</sup> A redução do valor depositado mensalmente corresponde aos valores que passaram a ser pagos  
diretamente aos credores indicados no item 3 da petição.

Este documento é cópia do original assinado eletronicamente por LUI VICENTE BOCORNY, Protocolado em 08/05/2019 às 13:47:23, sob o número MJJ/19100542547. Para conferir o original, acesse o site <https://esaj.jsc.jus.br/escjweb/infome.asp>, informe o processo 0010410-48.2018.8.24.0033



370  
am

MOSIMANN \_\_\_\_\_ HORN

3. Considerando a determinação para o levantamento de todos os depósitos realizados em favor daqueles credores, a requerente reitera que após essa decisão procedeu à abertura de nova subconta, a fim de segregar novamente os valores e facilitar a expedição dos alvarás restantes.

4. Em relação ao pagamento do credor Bradesco, a requerente reitera que o pagamento foi feito em subconta segregada (doc. 05), uma vez que não teve condições de realizar o pagamento diretamente ao Banco, conforme noticiado na petição anterior.

5. Considerando que esta parcela encerrou o segundo ano do plano de recuperação judicial, a requerente informa que, assim como feito no primeiro ano, está preparando a planilha de pagamentos a fim de que sejam realizados os levantamentos pelos credores.

6. Ante o exposto, **REQUER:**

- a) a juntada do comprovante de pagamento da 24ª parcela do plano (doc. 01) e o respectivo demonstrativo (doc. 02);
- b) Que as futuras intimações sejam realizadas em nome do advogado RAFAEL DE ASSIS HORN (OAB/SC 12.003).

Pede deferimento.

Florianópolis, 6 de maio de 2018.

**DOUGLAS DAL MONTE**  
OAB/SC 15.765

**LIO VICENTE BOCORNY**  
OAB/SC 20.200

371  
CM

# Doc. 01

Este documento é cópia do original assinado digitalmente por LIO VICENTE BOCORNY. Para conferir o original, acesse o site [http://www.tjrs.jus.br/sgfweb/publico/consultar\\_documento.php](http://www.tjrs.jus.br/sgfweb/publico/consultar_documento.php), informe o processo 0310410-48.2018.8.24.0033

372  
CM

 <b>COBRANÇA BANCÁRIA CAIXA</b>	Reclamações e Sugestões	
	DISQUE CAIXA	0800 726 0101
	OUIVITORIA	0800 725 7474
www.caixa.gov.br		

Beneficiário				CPF/CNPJ	Agência/Código do Cedente
SANTA CATARINA TRIBUNAL DE JUSTICA				03.845.701/0001-59	0879-203021
Endereço do Beneficiário R. ALVARO M DA SILVEIRA, 204, CENTRO FLORESÓPOLIS				UF SC	CEP 89020-001
Data do Documento	Nº do Documento	Espécie	Carteira	Data do Processamento	Nosso Número
24/04/2019	1254353	DS	RG	24/04/2019	14100000001254353-3
Pagador				CPF/CNPJ	
AMPEX BRASIL EMPREENDIMENTOS COMERCIAIS				10.242.889/0001-77	
Endereço do Pagador				UF	CEP
				SC	80000-000
Pagador/Avalista				CPF/CNPJ	

**TEXTO DE RESPONSABILIDADE DO CEDENTE:**  
Autos: 0000357-47.2014.8.24.0033  
Autos SAJ: 003.14.000357.8-00000  
Comarca: Itajaí  
Vara: 4 Vara Cível  
Subconta: 1950006329  
Não receber após o vencimento

Moeda	Quantidade	Valor	Vencimento	Valor do Documento	Valor Líquido a Pagar - Risco do Sacado
			31/05/2019	R\$ 4.088,25	

**CAIXA** 104-0 10492.03027 17100.100043 00125.435396 6 79060000408829

Vencimento					31/05/2019
<b>Modalidade de Pagamento</b> PREFERENCIALMENTE NAS CAIXAS LÔTICAS ATÉ O VALOR LIMITE					
Beneficiário				CPF/CNPJ	Agência/Código do Cedente
SANTA CATARINA TRIBUNAL DE JUSTICA				03.845.701/0001-59	0879-203021
Data do Documento	Nº do Documento	Espécie	Carteira	Data do Processamento	Nosso Número
24/04/2019	1254353	DS	SIM	24/04/2019	14100000001254353-3
Uso do Banco	Carteira	Moeda	Quantidade	Valor	(=) Valor do Documento
	RG	R\$			R\$ 4.088,25
TEXTO DE RESPONSABILIDADE DO CEDENTE: Autos: 0000357-47.2014.8.24.0033 Autos SAJ: 003.14.000357.8-00000 Comarca: Itajaí Vara: 4 Vara Cível Subconta: 1950006329 Não receber após o vencimento					(-) Desconto
					(-) Outras Deduções/Abatimento
					(=) Valor Multa/Juros
					(-) Outras Ações
					(=) Valor Cobrado
NOME DO PAGADOR/CPF/CNPJ/ENDEREÇO/CIDADE/UF/CEP: AMPEX BRASIL EMPREENDIMENTOS COMERCIAIS				10.242.889/0001-77	00000-000
SACADOR/AVALISTA:					

Ficha de Compensação  
 Autenticação no verso



Este documento é cópia do original assinado eletronicamente por LIO VICENTE BOCCHINI. Para conferir o original, acesse o site https://esaj.tst.jsc.br/sgsp/sgsp, informe o processo 00104/10-48.2019.8.24.0033

373  
CM



**Comprovante de Transação Bancária**  
Serviço de Crédito  
Data da operação: 03/05/2018 / 17:12:00  
Nº de controle: 004.055.011.103.004.500 | Documento: 0004250

Conta de débito: Agência: 3391 | Conta: 0168204-4 | Tipo: Conta-Corrente  
Empresa: Caixa Vermelho Ltda | CNPJ: 01.5494.770/0001-26

Código de barra: 10492 03027 17190 30043 00125 420296 6 79660000408829  
Banco destinatário: 104 - CAIXA ECONOMICA FEDERAL  
Razão Social Beneficiário: SANTA CATARINA TRIBUNAL DE JUSTICA  
Nome Fantasia Beneficiário: SANTA CATARINA TRIBUNAL DE JUSTICA  
CPF/CNPJ Beneficiário: 063.045.701/0001-09  
Nome do Pagador: AMPEX BRASIL EMPREENDIMENTOS COMERCIAIS  
CPF/CNPJ do pagador: 010.343.509/0001-77  
Razão Social Sacador: Não informado  
Avulso:  
CPF/CNPJ Sacador: Não informado  
Avulso:  
Instituição Receptora: 237 - BANCO BRADESCO S.A.  
Data de débito: 03/05/2018  
Data de vencimento: 31/05/2018  
Valor: R\$ 4.008,29  
Desconto: R\$ 0,00  
Acadêmico: R\$ 0,00  
Beneficiário: R\$ 0,00  
Multa: R\$ 0,00  
Juros: R\$ 0,00  
Valor total: R\$ 4.008,29  
Estado: RJ

A transação ocorre sob responsabilidade do Banco Bradesco S.A. Empresa.

**Autenticação**

40284447 00 000050 40000018 00000000 10000000 40000000 00000000 00000000  
88300000 00000000 00000000 00000000 00000000 00000000 00000000 00000000  
00000000 00000000 00000000 00000000 00000000 00000000 00000000 00000000

**SAC - Serviço de Apoio ao Cliente** 0800 704 0002 Deficiente visual: 0800 702 0099  
Cobranças, Provisões e Arrecadações 0800 702 0099  
Atendimento ao Cliente 0800 702 0099  
Central de Respostas 0800 702 0099  
**Ovidoria** 0800 707 9933 Atendimento de queixas e reclamações: 0800 702 0099

Este documento é cópia do original assinado eletronicamente por JO VICENTE SOCCORRY. Para conferir o original, acesse o site <https://esaj.jus.br/esaj/>, informe o processo 00104/10-AR-2018 e 24 0033.

374  
cm

# Doc. 02

Este documento é cópia do original assinado digitalmente por LID VICENTE BOCORNY. Para conferir o original, acesse o site <http://nhas.tribunal.jus.br/nhasj>, informe o processo 0304258-08.2018.8.24.0033



375  
CMR

Nº	RAZÃO SOCIAL	CNPJ / CPF	DE 05/2018 A 04/2019 AMO 2	RROS AMO 1.000%	PRINCIPAL	abr/19	
						TR MÊS 0,0000%	VALOR A PAGAR
1	ABEC-ASSOC BRAS DE COM ESTORDE	02.472.998/0001-24	13,95	0,30	1,68	0,00	1,68
2	ADUÁRIO TRANSP LOGS E SERV ADM GEN LTDA	08.168.378/0001-02	326,81	1,27	27,53	0,00	27,53
3	AG NUTRI CONNUTENA EM NUTRIÇÃO	088.791.234-34	7,90	0,08	0,67	0,00	0,67
4	ALIANÇA NAVEGAÇÃO E LOGÍSTICA LTDA	02.427.036/0000-03	6,39	0,06	0,54	0,00	0,54
5	ALIEGS CONSULTORIA EM TREINAMENTO	11.907.089/0001-03	44,74	0,44	3,72	0,00	3,72
6	AMAX MARKETING LTDA ME	10.752.329/0001-40	10,80	0,11	0,91	0,00	0,91
7	ANDRADE LOPES REPRES COMERCIAIS LTDA	09.326.367/0001-00	11,86	0,13	1,06	0,00	1,06
8	ANDRADE LACAZ & POTENZA ADVOGADOS	01.253.332/0001-70	5,50	0,10	0,60	0,00	0,60
9	ANDRE HADDAD ZAHRAH - ME	01.883.488/0001-04	0,20	0,02	0,98	0,00	0,98
10	APL SOLUÇÕES DE LOGÍSTICA LTDA	04.780.287/0001-01	2,47	0,02	0,79	0,00	0,79
11	ARMAZEM MATEUS LTDA	28.438.043/0001-40	27,26	0,14	23,64	0,00	23,64
12	ARMAZEM BEM ARMAZEM DE DOCUMENTOS	07.800.640/0001-25	0,20	0,01	0,21	0,00	0,21
13	BANCO ABC BRASIL S.A.	29.329.967/0001-16	4.790,70	44,55	376,12	0,00	376,12
14	BANCO BRASE S.A.	08.295.067/0001-06	1.476,62	13,60	284,45	0,00	284,45
15	BANCO CIBRA S.A.	18.038.416/0001-06	4.336,13	43,16	785,79	0,00	785,79
16	BANCO INDUSTRIAL E COMERCIAL S.A.	07.450.684/0001-88	4.987,37	45,67	435,75	0,00	435,75
17	BANCO SAFRA S.A.	16.180.789/0001-28	7.226,40	73,26	608,22	0,00	608,22
18	BANCO SANTANDER BRASIL S.A.	07.430.888/0001-44	7.137,67	71,38	600,75	0,00	600,75
19	BIG TRADING E SERVIÇOS IMPORT/EXPORT LTDA	06.317.033/0001-74	22,44	0,22	1,89	0,00	1,89
20	BIS PARTICIPAÇÕES LTDA	01.882.514/0001-03	40,62	0,48	4,03	0,00	4,03
21	BONFIM E SACANI LTDA	11.148.519/0001-30	2,84	0,03	0,24	0,00	0,24
22	BRASIL EXPRESS TRANSPORTES DISTRIBUIDOR	10.733.090/0001-48	61,64	0,62	5,19	0,00	5,19
23	BRINQUEFESTA COM F. REPRESENTAÇÕES LTDA	08.025.437/0001-70	8,01	0,08	0,67	0,00	0,67
24	CANGO EXPRESS DEPARTAMENTOS ADMINISTRATIVOS LTDA	01.884.782/0001-38	13,09	0,13	1,52	0,00	1,52
25	CARVALHO & FERREDES LTDA	21.396.342/0002-51	0,20	0,02	0,83	0,00	0,83
26	CASAS GUANABARA CONSTRUTIVAS LTDA	14.330.047/0001-32	1,67	0,02	0,29	0,00	0,29
27	CASTANHEIRA DA SILVA REY DE ALUM LTDA	09.921.025/0001-80	0,12	0,01	0,14	0,00	0,14
28	CEMA CENTRAL MINERA ATACADISTA LTDA	14.688.723/0001-01	0,10	0,01	0,21	0,00	0,21
29	CHERO BOM INTERNATIONAL LTDA	07.298.943/0001-07	0,11	0,01	0,09	0,00	0,09
30	CIAT - CENTRO NITEG DE ARMAS E TRANSP ME	04.444.051/0001-00	0,00	0,00	2,85	0,00	2,85
31	CLISIO BOTEQUIM TEREZINHA INFORMATICA	05.540.574/0001-01	0,20	0,02	0,46	0,00	0,46
32	COBAMA COMISSARIA DE DEPT. AMAZONIA LTDA	04.243.433/0001-80	5,82	0,05	0,62	0,00	0,62
33	COMERCIAL S.V. LTDA	06.471.359/0001-50	4,88	0,05	0,42	0,00	0,42
34	CONCORDIA LOGÍSTICA S.A.	08.938.429/0002-13	246,33	7,47	62,84	0,00	62,84
35	COOPOLISTA REPRESENTAÇÕES	03.134.188/0001-68	252,6	0,17	2,30	0,00	2,30
36	COOP DE TRANSP DE VAL - COOPERATIVA ME	03.160.933/0004-03	29,08	0,29	2,36	0,00	2,36
37	COOPERATIVA DOS TRANSPORTAIS RINGO VAIS	04.680.933/0004-50	369,77	3,75	31,12	0,00	31,12
38	COSTA VERDE REPSER IMPORTAS LTDA	17.110.095/0001-07	2,22	0,02	0,39	0,00	0,39
39	COVARIA SUPERMERC. NOME	07.338.131/0001-64	6,38	0,06	0,53	0,00	0,53
40	CSAV GROUP AGENCIA PUBLIC. REND. CARENTO	07.673.679/0001-86	358,62	5,95	50,40	0,00	50,40
41	DANTAS REPRESENTAÇÕES LTDA	14.678.342/0001-13	10,38	0,11	1,29	0,00	1,29
42	DC LOGÍSTICA BRASIL LTDA	04.547.395/0001-60	17,47	0,17	1,15	0,00	1,15
43	DEITRO BRASIL DISTRIBUIDOR LTDA	13.164.240/0001-13	10,30	0,17	1,39	0,00	1,39
44	DIREITA COMUNICAÇÃO LTDA	08.280.587/0001-40	20,96	0,10	1,71	0,00	1,71
45	DOC DISTRIBUIDORA DE ALUM E BENS LTDA	09.486.173/0001-33	0,07	0,00	0,84	0,00	0,84
46	E. PINEIRO DINIZ	01.363.181/0001-00	1,10	0,01	0,23	0,00	0,23
47	ELCORA REPRESENTAÇÕES COMERCIAIS LTDA	11.886.078/0001-48	0,20	0,01	0,80	0,00	0,80
48	ENLOS TRANSPORTES E LOGÍSTICA LTDA	06.200.783/0001-36	0,07	0,00	0,97	0,00	0,97
49	EVANSYS SERVIÇOS LTDA - EPP	04.077.170/0001-07	1,10	0,01	0,46	0,00	0,46
50	EXCELENCIA LOGÍSTICA LTDA EPP	01.007.503/0001-00	193,27	1,54	13,11	0,00	13,11
51	EXPRESSO JKVA LTDA	06.440.290/0001-07	10,67	0,73	6,00	0,00	6,00
52	FERNANDEZ INDUSTRIA DE BARRA REAIS LTDA	01.000.330/0001-04	4,26	0,04	0,36	0,00	0,36
53	FISCO FORMULANDO INTER SISTEMAS COMERT	47.348.287/0001-06	1,80	0,02	0,16	0,00	0,16
54	FORTALEZA DISTRIBUIDORA LINGUÍSTICA LTDA	24.503.050/0001-34	11,27	0,11	0,94	0,00	0,94

Este documento é cópia do original assinado digitalmente por LEO VICENTE BUDCOWY. Para conferir o original, acesse o site <https://rsaj.psc.jus.br/rsaj>, informe o processo 0304258-08.2018.8.24.0033

# Doc. 1.2

376  
CMZ

55	FUTURA DISTRIBUIDORA DE ALIMENTOS LTDA	01.288.181/0001-04	240,55	2,44	20,50	0,00	20,56
56	G. M. NETT REPRESENTAÇÕES	01.472.105/0001-00	12,19	0,12	1,00	0,00	1,03
57	GERMÃO MARCUS SCOTTINI ME	04.053.273/0001-02	104,23	1,04	8,77	0,00	8,77
58	GIGA BR (ISTR) LUPOR E ACADEMIA S/A	16.394.833/0002-75	0,63	0,01	0,05	0,00	0,05
59	GIMBA SUPERMERCADOS S/C LTDA	04.471.718/0011-00	4,81	0,05	0,40	0,00	0,40
60	GOES REPRESENTAÇÕES COMERCIAIS LTDA	01.812.088/0001-12	19,54	0,20	1,64	0,00	1,64
61	GOOD BOM SUPERMERCADOS LTDA - LULA	06.704.812/0001-10	0,49	0,05	0,46	0,00	0,46
62	GRANDE RIO REPRESENTAÇÕES LTDA	07.205.886/0001-11	35,48	0,28	1,19	0,00	1,19
63	GUSMÃO E LARRIBE RODRIGUES	01.405.010/0001-18	21,51	0,54	1,05	0,00	2,05
64	H.M. COMERCIO DE ALIMENTOS LTDA - SP	05.271.867/0001-71	0,94	0,01	0,25	0,00	0,25
65	INOVAR EVENTOS LTDA - ME	05.226.743/0001-06	18,77	0,15	1,28	0,00	1,58
66	IRACEARA BERTOLINI DA SILVA	01.284.091/0001-07			0,21	0,00	0,21
67	IRMO ORGANIZAÇÃO CONTROL LTDA	01.052.986/0001-10			21,08	0,00	21,08
68	IRMAOS BGA LTDA	10.168.771/0008-01			0,46	0,00	0,46
69	J REFeições	01.021.611/0001-11	0,14	0,01	0,02	0,00	0,02
70	J.A. BORDIN REPRESENTAÇÃO LTDA	08.006.218/0001-88	1,46	0,03	0,24	0,00	0,24
71	JAPL PROMOCOES E EVENTOS LTDA	01.067.812/0001-45	80,14	0,80	3,07	0,00	3,07
72	JEDY GUARDA DE DOCUMENTOS E FOTOGRAFIA	01.244.405/0001-70	0,54	0,01	0,05	0,00	0,05
73	J. NEGRO TRAMP DE CARGAS & LOG LTDA ME	06.194.138/0023-00	162,60	1,62	13,70	0,00	13,70
74	J. NEGRO TRAMP DE CARGAS E LOG LTDA	01.006.544/0001-10	81,88	0,82	7,74	0,00	7,74
75	JORGE BAYOTA & CIA LTDA	00.111.185/0001-18	12,58	0,13	1,06	0,00	1,06
76	JULIA	02.148.410/0127-70	22,49	0,22	1,89	0,00	1,89
77	JUANA FREDO & MONTANARI DE SILVA ERMU	01.011.370/0001-07	11,42	0,31	2,64	0,00	2,64
78	K F PROMOCOES E EVENTOS LTDA	01.182.000/0001-20	126,82	1,27	10,66	0,00	10,66
79	L.B. DA COSTA & CIA LTDA	01.747.117/0001-86	61,45	0,61	5,17	0,00	5,17
80	LARI REPRES DE PROD ALIM LTDA	01.086.173/0001-12	1,04	0,04	0,31	0,00	0,31
81	LOTARR LOGISTICA E TRANSPORTES	01.025.584/0002-00	89,14	0,88	7,44	0,00	7,44
82	LUDA ESTE ANILIA FERREIRA ME	03.140.401/0001-01	38,47	0,38	3,24	0,00	3,24
83	M.M. & PRIMO COM REPRESENTAÇÕES LTDA	01.041.983/0001-01	0,44	0,01	0,35	0,00	0,35
84	M.V.D TRANSPORTES E SERVIÇOS LTDA	01.075.162/0001-07	21,97	0,22	1,91	0,00	1,91
85	MAI REPRESENTAÇÕES COMERCIAIS LTDA Trade	04.010.010/0001-01			4,75	0,00	4,75
86	MAERSE BRASS	01.008.000/0001-01			2,87	0,00	2,84
87	MARCO KOLO DRAFICA E CONTOR LTDA	01.008.000/0001-01			1,46	0,00	1,06
88	MARCOS LOS REPRESENTAÇÕES	01.075.181/0001-07	0,71	0,01	0,61	0,00	0,61
89	MARIA DIVINA BARROSA DE SOUSA	01.044.911/0001-88	1,18	0,10	0,90	0,00	0,95
90	MAZZINI ADEMAR TRAFIC E EMBREITAS LTDA	01.124.067/0001-46	2,58	0,26	2,01	0,00	2,01
91	MEGAPORT DISTRIBUIDORA DE ALIMENTOS LTDA	01.744.475/0001-10	11,64	0,11	1,16	0,00	1,26
92	MEGAPORT DISTRIBUIDORA DE ALIMENTOS LTDA	01.744.475/0001-10	2,72	0,03	0,21	0,00	0,23
93	MERCAPHO COMERCIO E SERVIÇOS LTDA	01.041.110/0001-11	14,58	0,13	1,16	0,00	1,20
94	MERCAPHO COMERCIO E SERVIÇOS LTDA	01.041.110/0001-11	4,59	0,05	0,42	0,00	0,42
95	MERCAPHO COMERCIO E SERVIÇOS LTDA	01.041.110/0001-11	7,60	0,07	0,59	0,00	0,60
96	MIRA DIVI TRANSPORTES LTDA	04.086.110/0001-88	305,12	1,05	8,85	0,00	8,85
97	MIRANDA E RESTAURANTE COMERCIO	01.111.108/0001-26	0,81	0,01	0,07	0,00	0,07
98	Mix MARKET INDUSTRIAL LTDA ME	04.217.030/0001-13	43,48	0,45	3,83	0,00	3,83
99	MP&M INTERMEDIARIAÇÃO DE NEGÓCIOS LTDA	04.607.040/0001-48	25,13	0,25	2,12	0,00	2,12
100	NAVARRO E TOUROS REPRESENTAÇÕES LTDA	01.010.184/0001-07	1,20	0,04	0,11	0,00	0,11
101	NEKTEL TELECOMUNICAÇÕES LTDA	01.010.180/0001-41	13,60	0,14	1,15	0,00	1,15
102	NOGUEIRA E ASSOCIADOS	01.040.000/0001-11	41,94	0,41	3,47	0,00	3,45
103	OLINDA DIETRI E SOBRINHO DE ALIMENTOS LTDA	01.040.000/0001-11	1,14	0,01	0,26	0,00	0,26
104	PARATY ATACADO E VAREJO LTDA	01.284.010/0001-01			1,59	0,00	1,59
105	PODUM REPRESENTAÇÕES LTDA	01.040.000/0001-11			1,59	0,00	1,59
106	PORTO SECO SOBRINHO TRAVANAS DE CARVALHO	01.040.000/0001-11			1,59	0,00	1,59
107	QUADRA E WIEBE LTDA SP	01.040.000/0001-11			0,41	0,00	0,41
108	QUEIROZ E SOUSA ALIMENTAÇÃO	01.040.000/0001-11	0,51	0,01	0,07	0,00	0,07
109	R.B. FACIL LTDA	01.115.488/0001-84	0,84	0,01	0,27	0,00	0,27
110	RC&C&M REPRES DE PROD ALIMENTOS LTDA	01.040.000/0001-11	21,65	0,21	1,80	0,00	1,80
111	REINALDO RODRIGUES	01.040.000/0001-11	41,01	0,41	3,71	0,00	3,71
112	RESOURCES TECH LOGÍSTICA E DISTRIBUIDORA	01.040.000/0001-11	68,21	0,63	5,64	0,00	5,64

Este documento é cópia do original assinado digitalmente por LEO VICENTE BDCORREY. Para conferir o original, acesse o site <http://sc.jus.br/sgc/ajudicium>, informe o processo 00104/10-46/2018 e 24.0033

377  
ms

111	RI ADMINISTRACAO E SERVICOS LTDA	11.111.111/0001-01	54,51	0,55	4,59	0,00	4,55
114	RODRIGO REPRESENTACAO COMERCIAL LTDA - ME	07.918.701/0001-75	5,80	0,06	0,49	0,00	0,48
115	RODRIGUES B. RODRIGUES SUPERMERCADOS LTDA	41.113.436/0001-99	4,99	0,05	0,42	0,00	0,42
116	RPSOZA REPRESENTACAO LTDA	01.931.790/0001-90	33,40	0,55	4,66	0,00	4,66
117	RI REPRESENTACAO LTDA	08.698.460/0001-79	89,46	0,89	7,53	0,00	7,53
118	SAMA RELATORIOS E SERVICOS DE FRACIONADO LTDA	16.186.183/0001-08	84,34	0,85	5,43	0,00	5,43
119	SATMO COM DE PROD ALIMENT LTDA LTDA	42.347.036/0004-21	14,00	0,11	1,36	0,00	1,28
120	SATMO COMERCIO DE PROD ALIMENTICIOS LTDA	43.102.038/0007-04	1,34	0,01	0,31	0,00	0,28
121	SEBAS E RAMOS COMERCIAL LTDA ME	05.813.798/0001-77	4,29	0,04	0,31	0,00	0,36
122	SILVA E BARBOZA COMERCIO DE ALUM LTDA	08.877.002/0001-07	4,29	0,03	0,42	0,00	0,42
123	SM ATHA MERCADO LTDA	04.338.406/0001-07	0,27	0,01	0,20	0,00	0,18
124	SMART PROMS SERVICE LTDA	11.111.111/0001-01	15,00	0,15	1,00	0,00	1,00
125	SMART REPORT DESIGN METAANA DE BE INF	14.411.111/0001-01	11,40	0,11	1,10	0,00	1,10
126	SOMARTE REPRESENTACAO LTDA	17.000.100/0001-71	1,40	0,01	1,40	0,00	1,40
127	SOUZA BOYS EMPRESA LTDA ME	05.016.700/0001-01	2,94	0,03	2,94	0,00	2,94
128	STO ATACADISTA INST DE PROD ALIM LTDA	01.016.000/0001-01	0,97	0,11	0,97	0,00	0,97
129	STAKE - REPRESENTACAO LTDA	20.490.140/0001-84	2,97	0,29	1,90	0,00	1,90
130	SUA MAJESTADE TRAVEL LDC. AFM LTDA	08.749.810/0003-81	25,73	1,18	26,73	0,00	26,73
131	SUCCESS REPRESENTACAO COMERCIAL LTDA	08.240.070/0001-07	1,44	0,17	1,44	0,00	1,44
132	SUL DINAMICA TRANSPORTES LTDA	11.096.072/0003-02	8,78	0,85	7,14	0,00	7,14
133	SUPERMERCADO ROP LTDA	03.038.781/0001-88	0,88	0,10	0,88	0,00	0,88
134	SUPERMERCADO WILSON LTDA	41.300.070/0008-02	2,18	0,25	0,19	0,00	0,18
135	SUPERMERCADO WOODS & MATEUS SA	11.200.084/0001-80	1,68	0,20	1,68	0,00	1,68
136	SUPERMERCADO WOODS LTDA - REPRESENT LTDA	04.117.133/0001-24	0,02	0,01	0,02	0,00	0,02
137	SUPERMERCADO SUPERMERCADO DE PAUL LTDA	01.741.896/0001-89	0,04	0,00	0,04	0,00	0,04
138	SUPERMERCADO WALKER & ACQUINTO LTDA	04.041.076/0003-25	1,32	0,16	1,32	0,00	1,32
139	SUPERMERCADO WOODS LTDA	04.015.143/0001-76	0,27	0,00	0,27	0,00	0,27
140	SUPERMERCADO WOODS LTDA	04.017.044/0001-66	0,01	0,01	0,01	0,00	0,01
141	SUPERMERCADO WOODS LOMES SA	01.007.625/0001-04	1,05	0,11	1,05	0,00	1,05
142	TANIA CORREY SERVIÇOS MARKETING	11.111.111/0001-01	2,17	0,18	2,17	0,00	2,17
143	TECON SUAPE SA	08.710.000/0001-01	21,91	1,17	17,91	0,00	17,91
144	TIAGO ACOPIR DE ACOPIR SLD FIDUCIE	11.011.000/0001-01	1,08	0,10	1,08	0,00	1,08
145	TIVOLUX WAGNER TURISMO LTDA	07.041.000/0001-01	0,33	0,03	0,33	0,00	0,33
146	TOTAL COMERCIO E REPRESENTACAO LTDA ME	01.011.011/0001-01	0,38	0,04	0,38	0,00	0,38
147	TRANSCURVA LTDA	04.010.010/0001-01	1,78	0,17	1,78	0,00	1,78
148	TRANSCURVA LTDA - ME	11.011.010/0001-01	0,04	0,01	0,04	0,00	0,04
149	TRANSCURVA TRANSPORTES COI LTDA ME	08.011.011/0001-01	20,47	1,43	20,47	0,00	20,47
150	TRANSMAGNA TRANSPORTES LTDA	08.040.100/0001-96	49,44	5,47	49,44	0,00	49,44
151	TRANSPORTADORA WOODS LTDA	01.110.032/0001-21	0,11	0,01	0,11	0,00	0,11
152	TRANSPORTES BERTOLINI LTDA	04.011.000/0001-27	5,88	0,70	5,88	0,00	5,88
153	TRUST PORT REPRESENTACAO LTDA	01.011.011/0001-01	2,48	0,20	2,48	0,00	2,48
154	VALE DA REPRESENTACAO E SERVICOS LTDA	01.011.011/0001-01	1,57	0,16	1,57	0,00	1,57
155	VÉRTICE LTDA - REPRESENTACAO LTDA	43.011.011/0001-01	25,70	3,00	25,70	0,00	25,70
156	VIVIANE FRANCO LTDA - REPRESENTACAO LTDA	08.047.001/0001-61	5,41	0,69	5,41	0,00	5,41
157	VOVO ZUZI COMERCIO DE ALIMENTOS LTDA	01.111.011/0001-01	0,13	0,01	0,13	0,00	0,13
158	WAGNER BARROSO & ASSOCIADOS ASSOCIADOS	04.011.011/0001-01	0,95	1,18	0,95	0,00	0,95
159	WEI TRANSPORTES E LOGISTICA LTDA - EPP	04.011.011/0001-01	1,39	0,13	1,39	0,00	1,39
160	WOLANDA LOMES SA TRANSAO TRANSP E SERV	4.798.011/0001-81	25,72	0,22	25,72	0,00	25,72
161	ZABUMBA REPRESENTACAO LTDA	01.011.011/0001-01	1,01	0,11	1,01	0,00	1,01
162	ZAGA MACHADO SERVICOS INF LTDA	11.011.011/0001-01	1,76	0,17	1,76	0,00	1,76
VALOR TOTAL			494,77	49,77	4.088,73	0,00	4.088,73

Este documento é cópia do original assinado digitalmente por LID VICENTE BOCORNY. Para conferir o original, acesse o site https://esaj.tst.jus.br/esaj/, informe o processo 001/04/10-48.2018 e o ID 34.0003.



378  
cm

# Doc. 03

Este documento é copia de original assinado digitalmente por LID INCIPIVE BOCCORIV. Para conferir o original, acesse o site <http://esaj.jsc.jus.br/esaj>, informe o processo 0076470-48/2018 e 24-0033







381  
SM



**Bradesco**  
Net Empresa

### Comprovante de Transferência Identificada

Número: 0706  
Data de emissão: 03/05/2018  
UF: Curitiba - 204275-120021-025-1671 | Agência: 2013381

Conta de origem: Agência: 2381 | Conta: 160204-4 | Tipo: Conta Corrente

Empresa: Gato Vermelho Ltda | CNPJ: 015.824.770/0001-26

Identificação do documento: 9824288420177

Conta de destino: Agência: 2373 | Conta: 7605-4 | Tipo: Conta Corrente

Favorecido: FUNDO DE RECUPERAÇÃO DE ATIVOS

Valor: R\$ 181,00

Data de débito: 03/05/2018

### Autenticação

Para verificar a autenticidade deste comprovante, acesse o site [www.bradesco.com.br](http://www.bradesco.com.br) e digite o número de identificação do documento e o número da agência e da conta de origem.

#### SAC - Serviço de Apoio ao Cliente

Atendimento: 0800 210 2100

Atendimento presencial de Call Center: 0800 722 7000

Canais: Atendimento por telefone, e-mail, internet e aplicativos. Atendimento de terça a domingo, das 8h às 18h.

Detalhes sobre serviços e tarifas: [www.bradesco.com.br](http://www.bradesco.com.br)

#### Ouvidoria

0800 722 7000 - Atendimento de segunda a sexta-feira, das 8h às 18h, apenas telefonicamente.

Este documento é cópia do original assinado eletronicamente por LUI VICTENTE SOCCORRY. Para conferir o original, acesse o site <http://www.tjsc.jus.br/sgsweb>, informe o processo 0010410-48.2018 e 24.0033.

382  
CM

# Doc. 04

Este documento é cópia do original assinado digitalmente por LIO VICENTE BICOCCINI. Para conferir o original, acesse o site <https://scj.jus.br/scj/psc/psc.usa.br/arquivos/arf/arf.usa.br/arquivos/2018/08/24/0033>





384  
cm

# Doc. 05

Este documento é copia do original assinado digitalmente por LIO VICENTE BIOCORNY. Para conferir o original, acesse o site <https://esaj.jsc.jus.br/escjweb/visualizarDocumento.asp>, informe o processo 0304258-08.2018.8.24.0033

385  
CM

<b>CAIXA</b> COBRANÇA BANCARIA CAIXA		Informações e Sugestões			
		BRANQUE CAIXA	0800 726 0101		
		ORIENTADORA	0800 725 7474		
<a href="http://www.caixa.gov.br">www.caixa.gov.br</a>					
Beneficiário		CPF/CNPJ		Agência/Código do Cedente	
SANTA CATARINA TRIBUNAL DE JUSTICA		03.545.701/0001-59		0879/203021	
Endereço do Beneficiário		UF		CEP	
GR ALVARO MOA SILVEIRA 218 - CRISTALINA/SC		SC		58020-501	
Data do Documento	Nº do Documento	Especie	Categoria	Data do Processamento	Nosso Número
24/04/2019	1254368	OS	RG	24/04/2019	1410000001254368-1
Pagador		CPF/CNPJ			
AMPEX BRASIL EMPREENDIMENTOS COMERCIAIS		10.242.889/0001-77			
Endereço do Pagador		UF		CEP	
r/				00000-000	
Pagador/Avalista		CPF/CNPJ			
<p><b>DECLARAÇÃO DE RESPONSABILIDADE DO CEDENTE</b></p> <p>Auto: 0000357-47.2014.8.24.0033          Auto SA: 000.14.000357-9/0001/0          Comarca: Itajaí          Vara: 4 Vara Cível          Subcom: 1903312384          Não receber após o julgamento</p>					
Moeda	Destinatário	Valor	Valor em Dígitos	Valor do Documento	Atividade Médica - Receita do Estado
			07162019	R\$ 8.010,50	

<b>CAIXA</b>	104-0	1040EA 327	01125 416873 8 79060000801060
--------------	-------	------------	-------------------------------

de Pagamento		Data do Documento		Data do Processamento	
PREFERENCIALMENTE NAS CASAS LOTÉRICAS ATÉ O VALOR LIMITE		24/04/2019		24/04/2019	
Beneficiário		CPF/CNPJ		Agência/Código do Cedente	
SANTA CATARINA TRIBUNAL DE JUSTICA		03.545.701/0001-59		0879/203021	
Data do Documento	Nº do Documento	Especie	Autos	Data do Processamento	Nosso Número
24/04/2019	1254368	OS	SAJ	24/04/2019	1410000001254368-1
Uso do Banco	UF	CEP	Quantidade	Valor	(x) Valor do Documento
	SC	58020-501			R\$ 8.010,50
<p><b>DECLARAÇÃO DE RESPONSABILIDADE DO CEDENTE</b></p> <p>Auto: 0000357-47.2014.8.24.0033          Auto SA: 000.14.000357-9/0001/0          Comarca: Itajaí          Vara: 4 Vara Cível          Subcom: 1903312384          Não receber após o julgamento</p>					(-) Desconto
					(-) Outras Deduções/Abatimento
					(+) Mora/Multa/Juros
					(+) Outros Acréscimos
					(=) Valor Cobrado
NOME DO PAGADOR/CPF/CNPJ/ENDEREÇO/CI/CEP		CPF/CNPJ		UF	
AMPEX BRASIL EMPREENDIMENTOS COMERCIAIS		10.242.889/0001-77		00000-000	
r/ SACADOR/AVALISTA					



Nome do Beneficiário  
Valor do Documento

Este documento é cópia do original assinado digitalmente por LIO VICENTE SOCCORRY. Para conferir o original, acesse o site <https://stj.jsc.br/sijsc/padrao/assinatura.html>, informe o processo 0010410-48.2018.8.24.0033



# Doc. 08

Prestação de contas do segundo ano de recuperação judicial (ev. 183-187, autos n.º 0010410- 48.2018.8.24.0033)

**JUNTADA**  
Fogo Juntado de  
devidos  
que seguem).

EM 18 JUL 2019

Assinadas  
e carimbadas





MOSIMANN \_\_\_\_\_ HORN

EXCELENTÍSSIMA SENHORA JUÍZA DE DIREITO DA 4ª VARA CÍVEL DA  
COMARCA DE ITAJAÍ/SC

Autos n.º 0010410-48.2018.8.24.0033

**AMPEX BRASIL EMPREENDIMENTOS COMERCIAIS E PARTICIPAÇÕES LTDA. em recuperação judicial**, já qualificada nos autos da *recuperação judicial* n.º 0000357-47.2014.8.24.0033, vem respeitosamente à presença de Vossa Excelência, por seus procuradores, em atenção à decisão de fl. 419, expor e requerer o que segue.

1. Preliminarmente, a Ampex informa que em 24/05/2019 apresentou a prestação de contas completa do segundo ano de pagamentos do plano de recuperação. Contudo, por um equívoco a petição foi protocolada nos autos principais da recuperação judicial (protocolo **WIJL.19.10062309-1**), razão pela qual apresenta novamente a petição e seus anexos (doc. 01).<sup>1</sup>

2. Em relação à petição de fls. 387-388, a recuperanda informa que, nos termos da prestação de contas em anexo (doc. 01), o valor total a ser levantado pela PwC é de R\$ 357,95<sup>2</sup>. Esse valor corresponde aos primeiros 21 meses do plano.

3. Quanto ao Banco Santander, a recuperanda informa que os valores referentes ao primeiro ano já foram levantados pelo Banco. Em relação ao

<sup>1</sup> Considerando a dificuldade de visualização das informações impressas, a recuperanda disponibiliza o arquivo digital da prestação de contas no seguinte link: <http://bit.ly/AMPEX-RL>.

<sup>2</sup> O valor indicado já compreende a correção e rendimentos para o período, até 09/05/2019.

455  
K

MOSIMANN \_\_\_\_\_ HORN

segundo ano, o Santander possui um crédito de R\$ 6.110,32, sendo R\$ 4.300,09 depositados na subconta 18.03325353 e R\$ 1.810,23 depositados na subconta 19.03399467. A cota-parte do Santander nas parcelas do terceiro ano do plano está sendo depositada exclusivamente na subconta 19.03323226, segregada dos demais credores.

4. Por fim, a Ampex reitera que está à disposição deste juízo, através de seus procuradores, para apresentar todas as informações necessárias quanto ao cumprimento do plano de recuperação judicial.

Florianópolis, 17 de julho de 2019.

**LIO VICENTE BOCORNY**  
OAB/SC 20.200

**IVAN PEREIRA REMOR**  
OAB/SC 48.496

Este documento é cópia do original assinado digitalmente por LIO VICENTE BOCORNY Protocolado em 17/07/2019 às 15:40:00, sob o número WJ119100865665. Para conferir o original, acesse o site <https://auaj.jsc.us.br/arsaj>, informe o processo: 00704110-48.2018.8.24.0033

456  
D

# Doc. 01

Este documento é cópia do original assinado digitalmente por LIO VICENTE BOCORNY. Para conferir o original, acesse o site <https://pje.trf4.jus.br/pep/da/pgdap>, informe o processo 0304258-08.2018.8.24.0033.

457  
✓



**TRIBUNAL DE JUSTIÇA DO ESTADO  
DE SANTA CATARINA  
PODER JUDICIÁRIO**

**RECIBO DO PROTOCOLO  
PETICIONAMENTO INTERMEDIARIA - PRIMEIRO GRAU**

**Dados Básicos**

Unidade: Itajaí  
Processo: 00003574720148240033  
Classe do Processo: Informações  
Data/Hora: 24/05/2019 18:52:20

**Partes**

Solicitante: Ampex Brasil  
Empreendimentos Comerciais  
e Participações Ltda

**Documentos**

Informações: Manifestação - RJ Ampex -  
Encerramento do 2o ano - 1-  
3.pdf  
Documentação: Doc. 01 - 1-13.pdf  
Documentação: Doc. 02 - 1-10.pdf  
Documentação: Doc. 03 - 1-33.pdf

Este documento é cópia do original assinado digitalmente por LIO VICENTE BOCORNY. Para conferir o original, acesse o site <https://esaj.jsc.br/epesaj>, informe o processo 0010410-48.2018.8.24.0033.

458  
K

MOSIMANN \_\_\_\_\_ HORN

EXCELENTÍSSIMA SENHORA JUÍZA DE DIREITO DA 4ª VARA CÍVEL DA  
COMARCA DE ITAJAÍ/SC

Autos n.º 0000357-47,2014.8.24.0033

**AMPEX BRASIL EMPREENDIMENTOS COMERCIAIS E PARTICIPAÇÕES LTDA. em recuperação judicial**, devidamente qualificada nos autos da *recuperação judicial* em epígrafe, vem respeitosamente à presença de Vossa Excelência, por seus procuradores, em atenção à decisão publicada em 14/05/2019 expor e requerer o que segue.

1. Em resposta ao item 4) da decisão, a recuperanda informa que vem pagando diretamente os credores Bradesco, Sofisa, Itaú e PwC, conforme indicado na sua última petição e comprovado nos autos n.º 0010410-48.2018.8.24.0033. Aproveitando a oportunidade, solicita o apensamento daquele processo, no qual a recuperanda vem prestando contas do cumprimento do plano de recuperação judicial.

2. Em resposta ao item 5) da decisão, a recuperanda esclarece que, nada obstante as petições sejam apresentadas pelos procuradores do Bradesco com a indicação de diversas pessoas jurídicas, o Banco Bradesco S/A é o único credor da RJ, conforme relação de credores apresentada pelo administrador judicial às fls. 1553-1556 e assembleia de credores em que se aprovou o plano de recuperação (fls. 3487-3505), homologado à fl. 3512.



459  
↙

MOSIMANN \_\_\_\_\_ HORN

3. Portanto, ratifica os termos da tabela de fl. 4509, reforçando que há apenas uma pessoa jurídica credora sob o nome Bradesco.
4. Nada obstante, considerando que o último pagamento realizado acarretou o encerramento do segundo ano de pagamentos do plano de recuperação judicial, a recuperanda apresenta a prestação de contas do segundo ano de pagamentos (doc. 01), contemplando os valores a serem levantados por todos os credores.
5. Como já indicado nos autos 0010410-48.2018.8.24.0033, no curso do segundo ano foram abertas duas subcontas, a fim de facilitar a divisão dos créditos e a expedição dos alvarás.
6. O demonstrativo em anexo apresenta a divisão de todos os pagamentos feitos até agora, incluindo os valores do primeiro ano a serem levantados pelos credores que ainda não o fizeram. O levantamento foi realizado com base nos extratos das subcontas vinculadas a estes processos (doc. 02) com a data base de 09/05/2019. Portanto, já foram devidamente contabilizados todos alvarás expedidos até aquela data.
7. Em relação ao item 6), a recuperanda reitera os termos dos embargos de declaração opostos, a fim de esclarecer que o Banco Bradesco não faz jus à concessão de nenhum benefício especial, devendo receber os valores com deságio, nas mesmas condições em que os demais credores.
8. Por fim, reitera os termos da petição protocolada nos autos de n.º 0010410-48.2018.8.24.0033 (doc. 03), informando que os pagamentos devidos ao Banco Bradesco estão sendo feitos na subconta 19.03312394, de titularidade exclusiva do Bradesco, diante da impossibilidade de fazer os pagamentos na conta indicada, como exposto. Portanto, todos os valores depositados na subconta 19.03312394 devem ser levantados em favor do Bradesco.
9. Ante o exposto, **REQUER:**

460  
✓

MOSIMANN \_\_\_\_\_ HORN

- a) o apensamento dos autos n.º 0010410-48.2018.8.24.0033, em que a recuperanda vem apresentando sua prestação de contas mensal;
- b) a expedição de alvarás para o pagamento anual dos credores, nos termos do demonstrativo em anexo (doc. 01).

Pede deferimento.

Florianópolis, 24 de maio de 2019

**DOUGLAS DAL MONTE**  
OAB/SC 15.765

**LIO VICENTE BOCORNY**  
OAB/SC 20.200

Este documento é cópia do original assinado digitalmente por LIO VICENTE BOCORNY. Para conferir o original, acesse o site <https://wsj.fsc.jus.br/wsj/>, informe o processo 0010410-48.2018.8.24.0033.

461  
K

# Doc. 01

Este documento é cópia do original assinado digitalmente por LUI VICENTE BOCORNY. Para conferir o original, acesse o site <https://www.jsc.jus.br/ajaj>, informe o processo 0010410-48.2018.8.24.0033.

fls. 8

460  
K

Nº	Razão social	CNPJ	Subconta 1703315748	
			% a ser transferido	Valor
1	ARECO-ASSOC BRAS DE COM DE COM EXTERIOR	22.471.896/0001-14	0,0562000%	R\$ 10,80
2	ADENARDO TRANSPORTES E SERVIÇOS LTDA	06.284.770/0001-80	0,0202074%	R\$ 176,85
3	AG ALUM CONSULTORIA EM W/TRAÇÃO	009.799.704-38	0,0234800%	R\$ 4,30
4	ARMAS INTELIGENCIA LOGISTICA LTDA	02.427.026/0009-02	0,0179960%	R\$ 3,46
5	ALLEGIS CONSULTORIA EM TREINAMENTO	11.901.996/0001-44	0,1246214%	R\$ 23,94
6	ANAX MARKETING LTDA ME	16.757.170/0001-85	0,0042001%	R\$ 5,85
7	ANCHAD LOPES REPER COMERCIAL LTDA	13.336.963/0001-36	0,0302011%	R\$ 6,90
8	ANDRAGE LACAZ & ROTEDA AERONAUTAS	01.214.413/0001-76	0,1873500%	R\$ 95,99
9	ANDRE FREITAS TRAVAN - ME	12.851.496/0001-38	0,0277864%	R\$ 6,29
10	AR SOLUCOES DE LOGISTICA LTDA	06.783.397/0001-85	1,1646274%	R\$ 223,71
11	ARACIEM MATEUS LTDA	13.494.443/0001-80	1,7670252%	R\$ 1.895,78
12	ARMADORA SEM RENOVACAOEM DE DOCUMENTO	07.871.040/0001-21	0,0072588%	R\$ 1,38
13	BANCO ABC BRASIL S.A.	06.756.641/0001-04	32,5895664%	R\$ 3.418,27
14	BANCO BRASCO S.A.	00.786.888/0001-12	0,0000000%	R\$ -
15	BANCO BRASO S.A.	06.756.641/0001-04	0,0000000%	R\$ -
16	BANCO FIBRA S.A.	06.614.218/0001-04	28,3072063%	R\$ 5.052,21
17	BANCO INDUSTRIAL E COMERCIAL S.A.	07.892.004/0001-89	0,0000000%	R\$ -
18	BANCO ITAÚ S.A.	00.703.180/0001-84	0,0023040%	R\$ 1.166,07
19	BANCO SAFRA S.A.	06.002.199/0001-04	20,2583034%	R\$ 3.910,54
20	BANCO SANTANDER (BRASIL) S.A.	00.000.000/0001-02	0,0000000%	R\$ -
21	BANCO SOTISA S.A.	00.808.126/0001-80	0,0000000%	R\$ -
22	BIO TRADING E EMPREENDIMENTOS LTDA	06.413.884/0001-48	0,0632240%	R\$ 12,14
23	BIS PARTICIPAÇÕES LTDA	05.892.513/0001-84	0,1243664%	R\$ 25,77
24	BOLTIM E SAZADO LTDA	12.148.016/0001-80	0,0079670%	R\$ 1,52
25	BRASIL EXPRESS TRANSPORTS DISTRIBUIDOR	16.242.080/0001-01	0,1758845%	R\$ 33,30
26	BRANDESTA COM REPRESENTAÇÕES LTDA	06.826.441/0001-70	0,0225464%	R\$ 4,33
27	BRASIL EXPRESS PARTICIPACOES ADMINISTRATIVAS LTDA	21.824.891/0001-98	0,1512842%	R\$ 29,06
28	BRANCO & FERRETTES LTDA	17.938.441/0042-01	0,0008835%	R\$ 0,19
29	BRAS SUISSARA COMPTON S.A. LTD A	01.130.144/0001-83	0,0008350%	R\$ 1,59
30	BRASPARTIDA DA SUISSA S.P. DE CIVIL LTDA	06.821.000/0001-89	0,0042716%	R\$ 0,82
31	CENA CENTRAL MINIPARTICIPATA LTDA	07.892.241/0001-82	0,0010250%	R\$ 1,25
32	CHERU SPM PARTICIPAÇÕES LTDA	2.288.000/0001-01	0,0009210%	R\$ 0,18
33	CIBT - COMERCIO INTERNET DE VIAGENS E TRANSP ME	20.428.051/0001-00	0,0051280%	R\$ 10,35
34	CISCO DISTRIBUIDORA DE PRODUTOS E SERVIÇOS LTDA	0.342.511/0001-80	0,0154550%	R\$ 2,97
35	COVAMA COMERCIAL DE PRODUTOS ALIMENTARES LTDA	06.860.000/0001-80	0,0010580%	R\$ 3,99
36	COMERCIAL S.A. LTDA	06.475.060/0001-00	0,0140000%	R\$ 2,70
37	COMERCIAL LOGISTICA S.A.	06.438.029/0001-73	2,1032811%	R\$ 404,00
38	COMERCIAL REPRESENTAÇÕES	01.214.480/0001-00	0,0770911%	R\$ 14,92
39	COOPERATIVA DE TRANSPORTE - COOPTRANAL ME	20.860.091/0014-91	0,0791303%	R\$ 15,20
40	COOPERATIVA DE TRANSPORTADORES DO VALE	00.608.091/0004-00	1,9417750%	R\$ 380,10
41	COSTA VERDE REPRESENTAÇÕES LTDA	07.118.090/0001-07	0,0002100%	R\$ 1,20
42	COVAMA SUPERMERCADOS	01.031.000/0001/94	0,0179200%	R\$ 3,43
43	CSAV GROUP AGROPEC BRASIL AGROINDUMENTOS	07.871.039/0001-88	1,5870649%	R\$ 324,05
44	CUNTEB REPRESENTAÇÕES LTDA	13.878.141/0001-04	0,0403294%	R\$ 8,32
45	DE LORETTI BRASIL LTDA	04.280.080/0001-81	0,0000000%	R\$ -
46	DESAO BRASIL ESTRELA LTDA	11.430.487/0001-72	0,0464915%	R\$ 8,93
47	DIETETA COMERCIAL LTDA	00.316.180/0001-20	0,0575539%	R\$ 11,02
48	DIC DISTRIBUIDORA DE ALIMENTOS LTDA	20.434.030/0001-04	0,0280000%	R\$ 5,40
49	D. TRAVES DO DIAZ	05.780.090/0001-80	0,1075822%	R\$ 20,66
50	ELOCAR REPRESENTAÇÕES COMERCIAIS LTDA	27.196.070/0001-05	0,0466988%	R\$ 8,96
51	ELCO TRANSPORTES E LOGISTICA LTDA	20.281.781/0001-89	0,0189579%	R\$ 3,64
52	EMERSON SERVIÇOS LTDA - EPP	00.977.217/0001-60	0,1906841%	R\$ 37,01
53	EVOLUÇÃO LOGISTICA LTDA EPP	11.487.181/0001-80	0,4388448%	R\$ 84,30
54	EXPRESSO JAVALI S.A.	00.608.060/0001-02	0,2074558%	R\$ 38,89
55	FARMACEUTICA DE FARMACIA LTDA	04.025.230/0001-01	0,0128224%	R\$ 2,32
56	FILCO CONSULTORIA EM SISTEMAS CONSULT	47.138.180/0001-90	0,0050390%	R\$ 1,01
57	FORTALEZA DISTRIBUIDORA LOGISTICA LTDA	04.922.060/0001-06	0,4316124%	R\$ 8,07
58	FITUSA DISTRIBUIDORA DE ALIMENTOS LTDA	12.738.281/0001-04	0,5871480%	R\$ 111,80
59	G. M. BATTI REPRESENTAÇÕES	06.470.160/0001-80	0,0345499%	R\$ 6,60
60	GERENCIAMENTO SOTIERRA ME	04.051.303/0001-02	0,2990474%	R\$ 56,45

Este documento é copia do original assinado digitalmente por LUI VICENTE BOCORNY. Para conferir o original, acesse o site [https://esaj.jsc.jus.br/escjweb/visualizar\\_documento.php?codigo=1048201884240033](https://esaj.jsc.jus.br/escjweb/visualizar_documento.php?codigo=1048201884240033).



403  
K

				Subconta 1793315748	Ret. 12 mes e 2 meses do 2º ano (mai/2017-abr/2018)
NP	Razão social	CNPJ	% a ser transferido	Valor	
61	GRUPO DE DISTRIBUIÇÃO E ATACADOISTA S/A	01.204.831/0001-75	0,0018200%	R\$	0,35
62	GRUPO SUPERMERCADOS ECE FRY LTDA	24.850.718/0011-56	0,0135500%	R\$	2,60
63	GOES REPRESENTAÇÕES COMERCIAIS LTDA	13.812.681/0001-22	0,0550400%	R\$	10,57
64	GOOS BOM SUPERMERCADOS LTDA - LDB	16.704.851/0001-51	0,0154500%	R\$	2,97
65	GRANDE RIR REPRESENTAÇÕES LTDA	03.403.888/0001-23	0,0464300%	R\$	8,92
66	GUSTAVO E LARISSA ROYALDOOS	03.413.836/0001-28	0,0885900%	R\$	17,17
67	H.M. COMERCIO DE ALIMENTOS LTDA - EPP	26.257.357/0001-71	0,0084900%	R\$	1,62
68	INDIANE EXINOS LTDA - ME	05.707.074/0001-56	0,0528970%	R\$	10,16
69	IRACEMA BERTOLINI DA SILVA	05.966.303/0001-08	0,0070250%	R\$	1,35
70	IRKO ORGANIZAÇÃO CONTÁBIL LTDA	08.962.956/0001-27	0,0394058%	R\$	7,61,28
71	IRMAOS RJA LTDA	16.948.871/0004-18	0,0154200%	R\$	2,96
72	IT REPITAÇÕES	15.827.571/0001-04	0,0073670%	R\$	0,15
73	J.B. BORDIN REPRESENTAÇÃO LTDA	08.905.915/0001-64	0,0086015%	R\$	1,58
74	JAYL PROMOCOES E EVENTOS LTDA	08.407.812/0001-01	0,1028000%	R\$	19,76
75	JECY GUARIA DE OCUARIPOS C LOGISTICA J	13.834.423/0001-38	0,0057244%	R\$	0,29
76	J. MORAIS TRANSP DE CARROS & LUGS LTDA ME	06.304.174/0001-03	0,4588320%	R\$	88,10
77	J. MORAIS TRANSP. DE CARROS E LUGS LTDA	06.304.214/0001-03	0,2587823%	R\$	49,71
78	JERRY MATOS & CIA LTDA	07.932.000/0001-29	0,0751481%	R\$	6,81
79	JOSÉ EDUARDO SIMÃO	123.464.198-02	0,0000000%	R\$	-
80	JUNIA	02.546.480/0012-26	0,0811700%	R\$	15,17
81	JULIANA PEREIRA MONTAGÃO DE SILVA PEREIRA	12.071.878/0001-07	0,0085148%	R\$	17,09
82	JUP PROMOCOES E EVENTOS LTDA	07.791.413/0001-28	0,1061799%	R\$	20,52
83	J.R. DA COSTA E CIA LTDA	05.767.817/0001-08	0,1731100%	R\$	33,25
84	JUNI EVENTS DE EVENTO AJM LTDA	07.690.679/0001-22	0,0020569%	R\$	1,07
85	JOTHRAN LOGISTICA E TRANSPORTES	08.025.564/0001-09	0,1453443%	R\$	27,52
86	JULIA RIBEIRO MAIA E MOREIRA AM	13.776.407/0001-01	0,1283813%	R\$	24,82
87	J. V. S. PRIMO COM E REPRESENTAÇÕES LTDA	06.444.801/0001-02	0,0277133%	R\$	5,32
88	JUNIO TRANSCOM E SERVIÇOS LTDA	02.089.861/0001-88	1,0704172%	R\$	205,61
89	JM REPRESENTAÇÕES COMERCIAIS LTDA (CNPJ)	13.787.877/0001-75	0,1294740%	R\$	24,63
90	JMORIS BRASIL	03.285.238/0001-60	0,0910570%	R\$	18,38
91	JMORIS SOLUÇÕES GRÁFICAS E EDITORIAIS LTDA	46.090.021/0001-60	0,0054916%	R\$	10,56
92	JMORIS LOSS REPRESENTAÇÕES	12.075.033/0001-29	0,0260699%	R\$	5,18
93	JMORIS CORREIA BARBOSA DE OLIVEIRA	075.107.940-88	0,0160141%	R\$	3,38
94	MAZEM ADMINISTRAÇÃO E SERVIÇOS LTDA	05.527.004/0001-46	0,0673349%	R\$	12,93
95	MCCAFERT SYSTEMS LOGISTICA E EXP LTDA	02.787.071/0004-61	0,0421449%	R\$	8,10
96	MCCAFERT SYSTEMS LOGISTICA E EXP LTDA	02.787.071/0003-60	0,0276737%	R\$	5,47
97	MERCADINHO LUCAS & FÁBIA LTDA	01.444.270/0001-71	0,0421499%	R\$	8,10
98	MERCADINHO CHAMA LTDA	08.561.899/0001-32	0,1140230%	R\$	2,70
99	MERCADINHO VIMATTI LTDA	02.338.403/0000-18	0,0057194%	R\$	1,09
100	MERA TDM TRANSPORTES LTDA	08.506.116/0001-96	0,2061423%	R\$	39,88
101	MIRANDA E MOPINHAZ COMERC LTDA	11.151.208/0001-76	0,0022791%	R\$	0,44
102	MIRAMONTES PRODUCIONAL LTDA ME	06.751.029/0001-13	0,1281398%	R\$	24,61
103	MIRIM INTERMEDIÇÃO DE NEGÓCIOS LTDA	14.027.454/0001-60	0,0706527%	R\$	13,62
104	MIRINDI E TOLEDO RFP COM S/C LTDA	07.001.296/0001-07	0,0025542%	R\$	0,48
105	MIRTEL TECNOLOGIAS LTDA	06.820.223/0001-67	0,0285734%	R\$	7,41
106	MOULERA E HANOMENTO	05.740.890/0001-60	0,1321358%	R\$	25,38
107	MUNDA DISTRIB E COM DE ALIMENTOS LTDA	02.384.029/0001-00	0,2060278%	R\$	39,94
108	MURRY ATACADO E DIST LTDA	08.476.801/0001-68	0,1167623%	R\$	22,43
109	MURRY REPRESENTAÇÕES LTDA	02.335.063/0001-08	0,0530569%	R\$	10,19
110	MURRY BOM SUPERMERCADOS LTDA	02.097.074/0001-60	0,0642880%	R\$	12,35
111	MURRY WATER GARDENOPHYS AND TOPICS AND POPS	01.942.112/0001-30	0,8117620%	R\$	159,38
112	MURRY E WEBER LTDA EPP	06.224.242/0001-61	0,0138847%	R\$	2,63
113	MURRY E GILSON ALIMENTOS LTDA	05.880.516/0001-07	0,0024587%	R\$	0,47
114	MURRY FAC LTDA	4.730.481/0001-80	0,0294620%	R\$	5,59
115	MURRY COM E SERVIÇOS DE PROD ALIMENTOS LTDA	07.413.843/0001-21	0,0001667%	R\$	0,32
116	MURRY ALVES SOBRINHO	06.376.285/0001-30	0,1342061%	R\$	25,86
117	MURRY TECNOLOGIA E SERVIÇOS LTDA	08.947.881/0001-67	0,1217851%	R\$	23,39
118	MURRY REPRESENTAÇÕES E SERVIÇOS LTDA	14.137.171/0001-51	0,1535619%	R\$	29,50
119	MURRY REPRESENTAÇÕES COM S/C LTDA - ME	08.008.761/0001-79	0,0165130%	R\$	3,17
120	MURRY GOMES & RODRIGUES SUPERMERCADOS LTDA	41.713.896/0001-55	0,0140640%	R\$	2,70

Este documento é cópia do original assinado digitalmente por LIO VICENTE BOCOROMY. Para conferir o original, acesse o site <https://www.jusbrasil.com.br/processo/0304258-08-2018-8-24-0033>



454  
K

Nº	Razão social	CNPJ	Subconta 1703316748	
			% a ser transferido	Valor
121	SPINELLA REPRESENTAÇAO LTDA	01.671.202/0001-08	0,1590750%	R\$ 23,58
122	ST REPRESENTAÇAOES LTDA	04.805.540/0001-18	0,2520700%	R\$ 48,41
123	SARAI FELICIANO E SERV OPERAÇAOES LTDA	06.202.380/0001-18	0,1838159%	R\$ 34,93
124	SATVOS COM DE PROD ALIMENT LTDA LTDA	04.902.440/0004-71	0,0421566%	R\$ 8,10
125	SATVOS COMERCIO DE PROD ALIMENTOS LTDA	07.903.480/0001-14	0,0088715%	R\$ 1,70
126	SAYAS E RAMOS COMERCIAL LTDA ME	06.813.098/0001-71	0,0120830%	R\$ 2,32
127	SEIAS E BARRELA COMERCIO DE RUMI LTDA	00.437.647/0001-01	0,0140900%	R\$ 2,70
128	SEIANA MERCADO LTDA	09.955.063/0001-67	0,0154500%	R\$ 2,97
129	SEMIAT PRIMO SERVICE LTDA	11.808.071/0001-01	0,6708806%	R\$ 126,51
130	SEMIAT REPORT DESIGN ART & ANALISE DE INV	14.417.671/0001-09	0,8836688%	R\$ 170,91
131	SEMIATE REPRESENTAÇAOES LTDA	15.888.326/0001-00	0,0464493%	R\$ 8,90
132	SENA RIVO EXPRESS LTDA ME	06.781.287/0001-05	0,0963949%	R\$ 18,89
133	SENTE STACADUCA REST DE PROD ALIM LTDA	07.051.845/0001-10	0,0325149%	R\$ 6,21
134	SETO DE REPRESENTAÇAOES LTDA	18.499.890/0001-84	0,0657117%	R\$ 12,62
135	SELA MARETHOL TRAFEGO LOG ARRA LTDA	04.748.818/0001-01	0,8946745%	R\$ 172,65
136	SELENDO REPRESENTAÇAOES COMERCIAL LTDA	08.081.501/0001-07	0,0480753%	R\$ 9,23
137	SUL DIVANCA TRANSPORTES LTDA	02.986.870/0001-42	0,2189405%	R\$ 42,88
138	SUPERMERCADO SUP LTDA	04.038.174/0001-05	0,0235049%	R\$ 4,57
139	SUPERMERCADO OLIVEIRAS LTDA	03.029.078/0006-02	0,0083225%	R\$ 1,61
140	SUPERMERCADO 4000 E 10000 LTDA	74.236.804/0000-48	0,0561299%	R\$ 10,80
141	SUPERMERCADO MARA DE PRUDENTE LTDA	04.547.173/0001-34	0,0017505%	R\$ 0,34
142	SUPERMERCADO SUPERM DE ANNA LTDA	05.741.420/0001-88	0,0034020%	R\$ 0,67
143	SUPERMERCADOS RR COM DE SUPMOTOS LTDA	04.041.170/0008-28	0,0442160%	R\$ 8,47
144	SUPERMERCADOS DAIKEN LTDA	46.041.741/0001-05	0,0001320%	R\$ 0,25
145	SUPERMERCADOS H SARTO LTDA	06.107.584/0001-00	0,0022813%	R\$ 0,44
146	SUPERMERCADOS HWADE LOPES S/A	46.827.670/0010-06	0,0301249%	R\$ 5,75
147	SAMA CONEX SERVIÇOS AMBIENTAIS	21.888.647/0001-37	0,0727839%	R\$ 13,97
148	SECON SUPR SA	64.470.584/0001-63	0,3088029%	R\$ 59,58
149	TAOQ KIDME E DE ANELO SAO PAULO	20.703.940/0001-43	0,0302718%	R\$ 5,87
150	TAFETTES PADANA E TURISMO LTDA	07.440.510/0001-09	0,0042009%	R\$ 0,81
151	TOVAL COMERCIO E REPRESENTAÇAOES LTDA ME	02.083.011/0001-89	0,0125039%	R\$ 2,41
152	TRANQUINA LTDA	00.050.816/0001-84	0,0597124%	R\$ 11,47
153	TRANQUINA LTDA - ME	09.600.918/0001-60	0,2589875%	R\$ 50,07
154	TRANQUILA TRANSPORTES ROD LTDA ME	08.702.112/0001-43	0,6450518%	R\$ 123,58
155	TRANQUINA TRANSPORTES LTDA	29.941.186/0009-94	5,6349644%	R\$ 107,80
156	TRANSPORTADORA ENFERMAGEM LTDA	15.402.212/0002-24	0,0094006%	R\$ 1,80
157	TRANSPORTES BERTOLINI LTDA	04.081.602/0001-27	0,1488905%	R\$ 28,82
158	TRUST PORT REPRESENTAÇAOES LTDA	02.387.681/0001-46	0,0833671%	R\$ 15,95
159	UNIBAR SERVICOS REPRESENT COMERCIAIS	09.891.471/0000-42	0,0528034%	R\$ 10,12
160	UNIBAR SERVICOS REPRESENT COMERCIAIS	4.538.803/0001-00	0,0632720%	R\$ 120,84
161	UNIBAR SERVICOS REPRESENT COMERCIAIS LTDA	8.538.803/0001-00	0,1831038%	R\$ 35,27
162	UNIBAR REPRESENTAÇAOES COM SERV DE LUBRICAL	06.547.081/0001-42	0,0042120%	R\$ 0,81
163	UNO ZUCU COMERCIAL DE ALIMENTOS LTDA	04.710.136/0000-81	0,0000000%	R\$ 0,00
164	UNION SERRAÇO & ASSOCIADOS ASSOCIADOS	14.310.070/0001-36	0,2591300%	R\$ 50,07
165	UNY TRANSPORTES LOG MERCADO LTDA - PRO	14.635.584/0001-88	0,0403649%	R\$ 7,73
166	UPLAND SERVICE REPRESENTAÇAOES TRANSP E SERV	1.896.088/0000-84	0,0946573%	R\$ 181,10
167	URUBAMA REPRESENTAÇAOES LTDA	08.605.062/0001-42	0,0317939%	R\$ 6,09
168	URUBAMA REPRESENTAÇAOES LTDA	11.108.997/0001-14	0,0425448%	R\$ 82,78
			<b>100,00%</b>	<b>R\$ 24.940,36</b>

Este documento é cópia do original assinado digitalmente por LUI VICENTE BDCORRY. Para conferir o original, acesse o site <https://sigas.jus.br/sigastp>, informe o processo 0010419-48.2018.8.24.0033.

465  
K

Nº	Razão social	CNPJ	Subconta 18.03325353	
			% a ser transferido	Valor
1	ABELLE ASSOC. ENAS DE SERV DE CONSULTORIA	42.471.889/0001-18	0,01139%	R\$ 12,00
2	ALVARADO TRANSP LOG E SERV LOGS LTDA	08.288.378/0001-82	0,28487%	R\$ 296,89
3	ALV FORTI CONSULTORIA EM NUTRIÇÃO	099.798.104-98	0,30491%	R\$ 4,81
4	ALIANÇA INOVACAO E LOGISTICA LTDA	40.447.816/0009-01	0,99361%	R\$ 1,85
5	ALLEGES CONSULTORIA EM TREINAMENTO	13.507.888/0000-44	0,02922%	R\$ 26,65
6	AMAZ VENTURES LTDA ME	10.752.188/0000-48	0,00621%	R\$ 6,51
7	ANTRAD LOGS REPOS COMERCIAL LTDA	14.244.847/0000-89	1,00026%	R\$ 7,71
8	ANYSOY, LACAT & VONIGA ADVOCADOS	01.453.421/0000-70	0,01702%	R\$ 40,07
9	ANES FOUZAD ZAKRAN - ME	02.802.480/0000-86	0,00627%	R\$ 7,00
10	APL LOGS DE LOGSTICA LTDA	08.782.287/0000-81	0,22084%	R\$ 249,05
11	ARMADÃO MATEUS LTDA	24.489.493/0000-96	1,96323%	R\$ 1.665,22
12	ARMADONA DEB ARMATIZACAO DE SISTEMAS	07.892.049/0001-03	0,00144%	R\$ 1,34
13	BANCO ABC BRASIL S.A.	08.190.467/0001-44	2,52783%	R\$ 2.693,21
14	BANCO BRASINDO S.A.	02.746.998.0001-01	52,82921%	R\$ 57.248,49
15	BANCO BRAS S.A.	28.101.807/0001-08	5,91172%	R\$ 2.094,06
16	BANCO BRAS S.A.	28.038.418/0001-18	7,28108%	R\$ 5.634,55
17	BANCO INDUS TRAI E COMERCIAL S.A.	07.460.804/0001-88	2,87048%	R\$ 3.004,52
18	BANCO ITAU S.A.	08.702.376/0000-24	5,21691%	R\$ 1.396,05
19	BANCO SAFRA S.A.	08.366.799/0000-28	4,08399%	R\$ 4.361,05
20	BANCO SANTANDER BRASIL S.A.	00.488.888.0001-42	4,09350%	R\$ 4.300,09
21	BANCO SODIS S.A.	00.800.126/0000-80	3,25122%	R\$ 3.305,27
22	BDO TRADING E REPRESENTACAO LTDA	06.417.599/0001-88	7,01340%	R\$ 13,52
23	BIS PARTICIPACOES LTDA	05.950.512/0000-04	0,02649%	R\$ 28,89
24	BOATNEY ASSOCI LTDA	13.448.018.0000-58	0,00140%	R\$ 1,72
25	BRAD LOPES TRANSPORTES DISTRIBUIDOR	15.241.990/0001-41	0,02487%	R\$ 27,14
26	BRASLOGISTICA COM E REPRESENTACAO LTDA	08.825.430/0001-39	0,00653%	R\$ 4,83
27	BRAS EXPRESS DISPATCHER AGUASREIOS LTDA	00.884.994/0001-68	0,03037%	R\$ 32,35
28	BRASILHO & PEREIRA LTDA	13.596.342/0000-27	0,00040%	R\$ 0,21
29	BRAS QUANTUM COMPATIBILIS LTDA	03.120.538/0001-88	0,36107%	R\$ 2,10
30	CASABRANCA DA LOGS AD E LOGS LTDA	08.421.215/0001-92	0,30026%	R\$ 1,91
31	CASA CENTRAL MANEIRA ATACADISTA LTDA	03.088.210/0000-02	1,00041%	R\$ 1,50
32	CHERUBINA INTERNATIONAL LTDA	2.284.600/0001-45	1,00010%	R\$ 0,20
33	CHY - CENTRO BRAS DE AVIAO E TRANSP ME	14.408.641/0000-20	1,00010%	R\$ 20,43
34	CIBLO BRITISH COMERCIAL E INFORMATICA	8.384.370/0000-09	1,00010%	R\$ 5,91
35	CIOSAMA COMERCIAL DE SERV. AMOEBRA LTDA	04.388.020/0000-90	2,00417%	R\$ 4,44
36	COMERCIAL S.A. LTDA	06.472.090/0000-20	0,00029%	R\$ 1,00
37	COMERCIAL LOGISTICA S.A.	08.628.629/0000-73	0,42231%	R\$ 449,77
38	COMERCIAL REPRESENTACAO	03.218.188/0000-89	0,01548%	R\$ 15,49
39	COOP DE TRANS DO VAL - COOPALVAL PE	00.688.933/0001-91	0,01589%	R\$ 16,02
40	COOPERATIVA DOS TRANSPORTADORES DO VALE	08.580.838/0001-22	0,00918%	R\$ 222,77
41	COISA BOM REPRESENTACAO LTDA	17.120.898/0001-00	0,02126%	R\$ 1,34
42	COISERA REPRESENTACAO	01.218.181/000194	0,00255%	R\$ 1,79
43	COIS CONSP ASSOCIOS BRASIL REPRESENTACAO	07.013.648/0000-08	0,13875%	R\$ 390,76
44	DANTA REPRESENTACOES LTDA	14.878.103/0000-13	0,00870%	R\$ 5,27
45	DC LOGSTICS BRASIL LTDA	24.482.500/0000-96	0,02119%	R\$ 21,57
46	DESTRO DADOS E SISTEMAS LTDA	13.495.401/0000-21	0,00933%	R\$ 0,94
47	DIRETTE COMERCIAL LTDA	09.318.188/0000-89	0,01152%	R\$ 12,26
48	DIC DISTRIBUIDORA DE BOMBS BOMBAS LTDA	05.404.038/0000-18	0,00544%	R\$ 9,02
49	D. RIBEIRO DREIS	05.793.016/0000-00	0,02180%	R\$ 23,01
50	ELIGIAN REPOS ENTASSE COMERCIAL LTDA	17.180.078/0000-08	0,00977%	R\$ 9,98
51	ELIOS TRANSPORTES E LOGISTICA LTDA	03.707.760/0001-49	0,00182%	R\$ 4,05
52	EMAR STO SERVICE LTDA - SP	09.071.217/0000-89	0,53869%	R\$ 43,20
53	EMERSON LOGISTICA LTDA ME	22.487.081/0000-08	0,08511%	R\$ 39,88
54	EMPRESA WAIJI S.A.	08.800.288/0000-05	0,04667%	R\$ 43,29
55	EMPRESA REGISTRA DE ENBALAGENS LTDA	04.071.039/0000-01	0,00916%	R\$ 2,28
56	ENCO COMERCIALS PNEU E COTIMAS COMERCIAL	41.338.391/0000-96	0,00070%	R\$ 1,34
57	ENTALDA DISTRIBUICAO E LOGSTICA LTDA	04.022.080/0000-58	0,00633%	R\$ 6,76
58	ENTAL DISTRIBUIDORA DE ALUMINIO LTDA	22.228.181/0000-84	0,13772%	R\$ 946,71
59	E. N. REFF REPRESENTACAO	05.472.160/0000-80	0,00690%	R\$ 7,34
60	ERIKANO MARCOS SCOTARI ME	04.053.300/0000-87	0,05896%	R\$ 49,79

Este documento é cópia do original assinado digitalmente por LUI VACENTE BOCOMINI. Para conferir o original, acesse o site https://esaj.tst.jus.br/escrta/, informe o processo 0010470-48.2018 e 24.0033.

466  
K

NR	Razão social	CNPJ	Subconta 18.03325353	
			% a ser transferido	Valor
01	UNSA BR (S)TE BARRAS E ATACADISTA S/A	01.184.815/0001-75	0,00007%	R\$ 0,39
02	SIMBA SUPLEMENTOS INC E PP LTDA	14.851.718/0001-80	0,00212%	R\$ 2,90
03	GOES REPRESENTAÇÃO COMERCIAL LTDA	15.951.884/0001-12	0,01103%	R\$ 15,13
04	GOOD BOM SUPERMERCADOS LTDA - O GO	16.754.852/0001-59	0,00912%	R\$ 3,30
05	GRANDE RIO REPRESENTAÇÃO LTDA	03.489.856/0001-21	0,00933%	R\$ 8,99
06	GUIMARÃES LARRIBELO ADVOCADOS	03.415.816/0001-18	0,00377%	R\$ 14,66
07	H.M. COMÉRCIO DE ALIMENTOS LTDA - BR	08.257.861/0003-21	0,00209%	R\$ 1,60
08	INDUSTRIAL FERRERES LTDA - ME	01.757.274/0003-88	0,01962%	R\$ 11,21
09	INDIANA BERTOLINI DA SILVA	05.908.881/0003-88	0,00141%	R\$ 1,20
10	INDO ORÇAMENTO DINTARI LTDA	00.807.986/0000-21	0,16858%	R\$ 179,53
11	IRANDE SDA LTDA	00.808.171/0004-30	0,00032%	R\$ 3,30
12	I. J. REFINO LTDA	11.827.101/0001-94	0,00032%	R\$ 0,17
13	J.A. RODRIGUES REPRESENTAÇÃO LTDA	05.808.939/0003-44	0,00152%	R\$ 1,72
14	J.P.R. PROMOCOES E EVENTOS LTDA	00.467.812/0001-41	0,02065%	R\$ 22,00
15	J. SOUZA DA SILVA	11.894.452/0001-30	0,00032%	R\$ 0,33
16	J. SODRADO TRANSP. DE CARGAS E LOG. LTDA ME	05.998.124/0001-00	0,00202%	R\$ 38,08
17	J. SODRADO TRANSP. DE CARGAS E LOG. LTDA	05.998.534/0001-30	0,01518%	R\$ 35,34
18	JOSE BATISTA & CIA LTDA	07.221.085/0001-18	0,00712%	R\$ 1,58
19	JOSÉ EDUARDO SIMÃO	12.084.199-04	14,00167%	R\$ 14.512,43
20	J.S.A.	12.248.415/0127-10	0,02272%	R\$ 13,55
21	ALLIANA FARMACIA SODRADO DA SILVA (RÉU)	12.071.878/0001-07	0,01777%	R\$ 18,99
22	J.F. PROMOCOES E EVENTOS LTDA	01.781.823/0005-18	0,07303%	R\$ 76,28
23	J.B. SA COSTA E CIA LTDA	05.747.211/0000-08	0,03476%	R\$ 37,00
24	L&B RESERV. DE PROD. ALIM. LTDA	07.595.573/0000-22	0,00200%	R\$ 2,19
25	LOGRAM LOGISTICA E TRANSPORTES	00.818.084/0000-20	0,00822%	R\$ 41,77
26	LUIZA ESTE MULLER UNICOR. ME	3.716.403/0005-01	0,02139%	R\$ 23,88
27	M&B PRIMO COM E REPRESENTAÇÃO LTDA	01.444.681/0001-80	0,00550%	R\$ 5,94
28	M.V. O TRANSPORTES E SERVIÇOS LTDA	01.045.961/0001-85	0,11483%	R\$ 228,90
29	M. REPRESENTAÇÕES COMERCIAIS LTDA Total	02.181.877/0001-75	0,03212%	R\$ 34,93
30	MARX BRAGA	09.239.230/0003-86	0,01013%	R\$ 20,36
31	MARINHO EDIC. GRAFICA E EDITORA LTDA	46.058.007/0001-60	0,01114%	R\$ 11,82
32	MARFOS LTDA REPRESENTAÇÕES	12.078.416/0001-25	0,00543%	R\$ 5,77
33	MARSA EDUCATIVA BARBOSA DE SAUSA	07.583.382-88	0,00667%	R\$ 3,10
34	MATHEUS ADMINISTRAÇÃO E EMPREITAS LTDA	05.527.608/0001-48	0,01312%	R\$ 14,40
35	MELHORES DISTRIBUIDORA S&P E RP LTDA	00.761.871/0004-85	0,00845%	R\$ 9,01
36	MELHORES DISTRIBUIDORA IMPORTADORA LTDA	00.761.871/0000-85	0,00154%	R\$ 1,68
37	MERCADINHO AZEIS & TARIA LTDA	01.444.210/0001-81	0,00848%	R\$ 9,01
38	MERCADINHO CHAM LTDA	04.503.338/0000-52	0,00282%	R\$ 3,00
39	MERCADO VERRATTI LTDA	00.318.835/0008-21	0,00195%	R\$ 4,23
40	MIRA COM TRANSPORTES LTDA	28.518.101/0001-84	0,00840%	R\$ 62,93
41	MIRANDA E PEREIRA COM. S&P LTDA	21.253.198/0003-76	1,00046%	R\$ 0,49
42	MIR MARVETINE FARMACIA LTDA ME	05.192.076/0003-03	0,01573%	R\$ 27,40
43	MIRIM INTERMEDIADORA DE NEGÓCIOS LTDA	14.517.454/0003-80	0,01423%	R\$ 15,15
44	MIRANDA E TOLEDO S&P COM. S&P LTDA	07.007.886/0001-57	0,00013%	R\$ 0,78
45	MIXTE, TALEZ COMERCIAIS LTDA	08.076.226/0001-67	0,00773%	R\$ 8,25
46	MOLEIRA E SODRADO	05.768.300/0001-40	0,02013%	R\$ 28,38
47	MORADA CENTRAL E COM. DE ALIMENTOS LTDA	02.184.638/0001-00	0,02183%	R\$ 23,31
48	MORATI AFACIOS E S&P LTDA	08.876.811/0001-65	0,02344%	R\$ 24,97
49	MULLER REPRESENTAÇÕES LTDA	02.130.888/0001-08	0,00355%	R\$ 11,38
50	MURTO S&P RODA TERMINAL DE CARGAS LTDA	03.057.178/0001-44	0,02290%	R\$ 13,74
51	MURCIBERRETO COMERCIO S&P TOBACCO S&P ME	03.364.112/0001-18	0,12395%	R\$ 188,57
52	NAZARIA E WEBER LTDA EPP	06.219.240/0000-45	0,00273%	R\$ 1,93
53	NAZARIO E SODRADO ALIMENTOS LTDA	05.880.638/0000-07	0,00049%	R\$ 0,51
54	N.H. FACIL LTDA	4.791.881/0003-06	0,02188%	R\$ 23,41
55	NOVA COM E COM. DE PROD. ALIMENTOS LTDA	07.812.888/0001-25	0,01212%	R\$ 12,95
56	NOVA ALVES RIZZI S/A	06.218.281/0001-30	0,02494%	R\$ 26,56
57	NOVA TERA INFORMÁTICA S/A	08.667.481/0001-67	0,02055%	R\$ 22,04
58	OLIVEIRA STRACIO E SERVIÇOS LTDA	14.137.188/0001-51	0,03083%	R\$ 32,84
59	OSLEIO REPRESENTAÇÕES COM. S&P LTDA - ME	08.058.761/0001-78	0,00012%	R\$ 3,53
60	OSORIO S&P RIZZI SUPERMERCADOS LTDA	11.711.818/0001-88	0,00282%	R\$ 3,00

Este documento é cópia do original assinado digitalmente por LUI VICENTE BOCORRY. Para conferir o original, acesse o site <http://vsaj.trf4.jus.br/veaj>, informe o processo 0310470-48.2018.8.24.0033



467  
v

NR	Razão social	CNPJ	Subconta 18.03325353		Após 1ª prestação de contas (jul/2018-jan/2019)	
			% a ser transferido	Valor		
121	WYDELLA REPRESENTAÇÃO LTDA	06.421.288/0001-89	0,03134%	R\$		31,38
122	ET REPRESENTAÇÕES LTDA	04.296.345/0001-15	0,02906%	R\$		53,89
123	SARAI REPRESENTAÇÃO E SERVIÇOS OPERACIONAIS LTDA	08.280.463/0001-18	0,02903%	R\$		16,88
124	EXTIVO COM DE PROD. ALIMENT LTDA LTDA	04.363.436/0004-71	0,02846%	R\$		9,01
125	WATAG COMÉRCIO DE PROD. ALIMENTOS LTDA	43.302.455/0001-14	0,02789%	R\$		1,89
126	SEBASTIÃO E IRMÃOS COMERCIAL LTDA ME	05.613.330/0001-71	0,02743%	R\$		2,08
127	SEBASTIÃO E IRMÃOS COMERCIAL DE ALIMENTOS	00.437.647/0001-87	0,02697%	R\$		5,00
128	SMATHIA MERCADO LTDA	09.345.933/2002-67	0,02650%	R\$		3,30
129	SMART PRIMO SERVICE LTDA	11.838.071/2001-81	0,02612%	R\$		93,64
130	SMART REPORT SYSTEMS ANALISE DE IMP	14.431.574/0001-89	0,02570%	R\$		82,04
131	SGMATE REPRESENTAÇÃO LTDA	13.888.316/0001-00	0,02493%	R\$		25,57
132	SGMATE REPRESENTAÇÃO LTDA	08.701.783/0001-86	0,02475%	R\$		21,00
133	SGMATE REPRESENTAÇÃO LTDA	00.301.848/0001-18	0,02466%	R\$		8,91
134	STRATI - REPRESENTAÇÕES LTDA	16.445.990/0002-84	0,02319%	R\$		14,05
135	SUA MANEJADE TRANSP. LOG. ARMA LTDA	02.748.839/0001-07	0,02264%	R\$		191,52
136	SUCESSO REPRESENTAÇÃO COMERCIAL LTDA	06.649.937/0000-01	0,02260%	R\$		10,28
137	SUI SINAMICA TRANSPORTES LTDA	04.799.073/0001-46	0,02250%	R\$		51,08
138	SUPERMERCADO AOP LTDA	05.118.174/0003-46	0,02242%	R\$		6,31
139	SUPERMERCADO ARBAMER LTDA	43.530.078/0006-02	0,02227%	R\$		1,15
140	SUPERMERCADO HIGAS E FILHOS LTDA	19.128.804/0001-40	0,02223%	R\$		17,87
141	SUPERMERCADO NALDO DE PROJETTI LTDA	04.547.214/0001-34	0,02203%	R\$		0,38
142	SUPERMERCADO SUPERMERCADO DE ALIMENTOS LTDA	06.701.430/0001-88	0,02202%	R\$		0,30
143	SUPERMERCADOS DA COM. DE ALIMENTOS LTDA	04.041.376/0001-18	0,02189%	R\$		9,43
144	SUPERMERCADOS ENGENH LTDA	06.241.341/0001-05	0,02183%	R\$		1,96
145	SUPERMERCADOS P SANTO LTDA	08.157.564/0001-09	0,02046%	R\$		0,49
146	SUPERMERCADOS RIMMOS COMEX CIA	06.827.425/0001-06	0,02035%	R\$		7,01
147	TANIA COMEX VEREDAS MARITIMOS	13.868.021/0001-27	0,02020%	R\$		15,55
148	TIGER SUARE SA	04.471.044/0001-81	0,02020%	R\$		80,20
149	TRADUÇÕES DE ANGELO SAO PAULO	01.713.949/0001-43	0,02018%	R\$		7,76
150	TRADUÇÕES TURVAGANS E TURISMO LTDA	07.442.319/0001-99	0,02008%	R\$		0,90
151	TOTAL COMÉRCIO E REPRESENTAÇÕES LTDA ME	02.000.421/0001-85	0,02015%	R\$		2,63
152	TRANSCOMIA LTDA	00.050.535/0001-46	0,02199%	R\$		12,77
153	TRANSCOMIA LTDA - ME	09.850.534/0001-46	0,02003%	R\$		57,52
154	TRANSLAÇA TRANSPORTES RIO. LTDA ME	08.771.342/0001-43	0,01955%	R\$		140,50
155	TRANSMARCIA TRANSPORTES LTDA	17.547.188/0004-06	0,01920%	R\$		803,91
156	TRANSPORTADORA FRANCOCAÇO LTDA	05.431.222/0001-22	0,02072%	R\$		0,77
157	TRANSPORTES BR ESTOJOS LTDA	04.800.886/0001-17	0,01930%	R\$		47,10
158	TRISTE TRIST REPRESENTAÇÕES LTDA	01.267.081/0001-40	0,01907%	R\$		12,76
159	TRUCK OPERATOR REPRESENTAÇÃO COMERCIAL	01.421.171/0001-41	0,01857%	R\$		11,24
160	VEDANTE E SERVIÇOS ADMINISTRATIVOS LTDA	03.370.004/0001-71	0,01783%	R\$		196,63
161	WOLK PROMOCIONAL COM. SERV. DE CUSTUM	08.547.061/0001-63	0,01843%	R\$		38,71
162	WORLD 2000 COMERCIAL DE ALIMENTOS LTDA	04.133.136/0001-61	0,02085%	R\$		0,80
163	WOLFFER SERVIÇOS E SERVIÇOS DE ASSOCIAÇÃO	14.151.970/0001-34	0,02011%	R\$		84,10
164	WOLFFER TRANSPORTES E LOG. MERCADO LTDA - ME	14.625.596/0001-08	0,01943%	R\$		4,91
165	WOLFFER LOGÍSTICA ARMAZEM TRANSPORTE SERV	11.994.006/0001-85	0,01900%	R\$		218,75
166	WOLFFER REPRESENTAÇÃO LTDA	08.801.340/0001-43	0,02070%	R\$		7,23
167	ZAGA RACHADO SERV. COM. SERV. LTDA	11.188.887/0001-14	0,02088%	R\$		18,79
			100%	R\$		106.206,34

Este documento é cópia do original assinado eletronicamente por LUI VICENTE BODORWY. Para conferir o original, acesse o site <http://pac.jsc.tribstf.jfsc.br>, informe o processo 0010410-08.2018.8.24.0033

468  
L

Nº	Razão social	CNPJ	Subconta 22.03330467		Sem pagamentos diretos Bancos (fev/2019 - abr/2019)	
			% a ser transferido	Valor		Valor
1	ALICE ASSOCIADOS DE SUP DE COM ESTERILIZ	03.472.896/0001-38	0,00560468%	R\$		5,06
2	ALBERTO TRANSPORTES E SERVIÇOS LTDA	08.268.176/0001-83	0,56230635%	R\$		82,89
3	ALFA AUTO CONSULTORIA EM NUTRIÇÃO	033.708.234-38	0,01226185%	R\$		2,02
4	ALFA INVESTIÇÃO E LOGÍSTICA LTDA	03.417.006/0009-01	0,00991617%	R\$		1,62
5	ALFAGRE CONSULTORIA EM TREINAMENTO	13.107.036/0001-43	0,08300582%	R\$		13,22
6	ALMA MARKETING LTDA ME	18.751.438/0001-45	0,02850780%	R\$		2,74
7	ALVARADO LOPES PERES CONSULTORIA LTDA	13.305.903/0001-08	0,01967080%	R\$		3,25
8	AMERSON LACER & POTENZA ADVOGADOS	03.263.313/0004-78	0,11230829%	R\$		16,87
9	AMERSON ROSA ZAMBAM - ME	18.981.486/0001-08	0,01785611%	R\$		2,95
10	AM SÁBIO CONSULTORIA LTDA	08.783.207/0001-85	0,63255411%	R\$		104,64
11	AMPANÉM SATELITE LTDA	21.438.441/0001-80	4,34050300%	R\$		701,03
12	ARMADINA BOM ARMAZENAGEM DE SOGUMENTOS	07.980.845/0001-25	0,30350448%	R\$		0,65
13	BANCO ABC BRASIL S.A	18.176.807/0001-08	6,88706305%	R\$		1.143,15
14	BANCO BRASILEIRO S.A	00.746.888/0001-23	0,30000000%	R\$		
15	BANCO BRASL S.A	26.186.487/0001-08	5,89337900%	R\$		857,13
16	BANCO FIBRA S.A	08.676.076/0001-08	14,34659112%	R\$		2.457,79
17	BANCO INDUSTRIAL E COMERCIAL S.A	07.410.024/0001-80	7,66363267%	R\$		1.268,82
18	BANCO ITAU S.A	00.301.183/0001-04	0,00000000%	R\$		
19	BANCO SAFRA S.A	18.160.786/0001-08	11,20463389%	R\$		1.832,73
20	BANCO SANTANDER BRASIL S.A	03.680.884/0001-03	10,96697716%	R\$		1.910,74
21	BANCO SERRA S.A	03.888.128/0001-80	0,00000000%	R\$		
22	BIG TRADING E EMPREENDIMENTOS LTDA	08.317.293/0001-48	0,04446444%	R\$		5,49
23	BIS PARTICIPAÇÕES LTDA	01.890.111/0001-01	0,07181999%	R\$		12,98
24	BOEM E BASSO LTDA	11.148.075/0001-53	0,00435679%	R\$		0,72
25	BRASL SERVIÇOS TRANSPORTES DISTRIBUIDOS	13.242.980/0001-41	0,06472651%	R\$		15,63
26	BRINDELLESTA COM E REPRESENTAÇÕES LTDA	06.925.407/0001-75	0,01236889%	R\$		2,03
27	BRUNO EXPRESSE DIAGNÓSTICO ADLMEIRO LTDA	01.884.910/0001-08	0,06250912%	R\$		13,62
28	CAVALCANTE & FERNANDES LTDA	13.195.442/0042-57	0,00053640%	R\$		0,09
29	CAIRO OLIVEIRA CONSULTORES LTDA	03.180.543/0001-80	0,00526650%	R\$		0,89
30	CARTEIRA DA NOVA REP DE ALUM LTDA	08.021.815/0001-88	0,00252988%	R\$		0,38
31	CASA CENTRAL MÓBILES ATACADO LTDA	01.081.251/0001-02	0,00383385%	R\$		0,63
32	CELESTO BOSTONINTERNACIONAL LTDA	2.394.204/0001-41	0,00060285%	R\$		0,18
33	CEAT - CENTRO NUCLEO DE ARMAS E TRANSPAR	14.488.011/0001-23	0,35713784%	R\$		6,60
34	CELESTO BOSTON SERVIÇOS DE IMPRIMANTOS	4.542.197/0001-91	0,00843002%	R\$		1,39
35	CELESTO CONSULTORIA DE SUP AMADONAS LTDA	01.541.011/0001-80	0,01132305%	R\$		1,82
36	COMERCIAL S.A LTDA	03.471.950/0001-10	0,00356325%	R\$		1,35
37	CONCEIÇÃO SODÉTICA S.A	08.428.076/0001-71	1,64728955%	R\$		294,24
38	CONQUISTA REPRESENTAÇÕES	08.214.186/0001-89	0,04024885%	R\$		6,94
39	COOP DE TRANSPORTE UNIC - COOPERATIVA DE	00.880.984/0014-41	0,04015671%	R\$		7,12
40	COOPERATIVA DOS TRANSPORTADORES DO VALE	00.880.933/0004-37	0,56821101%	R\$		93,78
41	COSTA VERDE REPRESENTAÇÕES LTDA	27.348.065/0001-87	0,00441866%	R\$		0,86
42	COVARIA SUPRIMENTOS	01.231.031/0001-84	0,00963610%	R\$		1,59
43	CRK BRASIL SERVIÇOS BRASL AGENCIAMENTO	41.479.098/0001-84	0,50038888%	R\$		151,87
44	DANTAS REPRESENTAÇÕES LTDA	13.078.121/0001-21	0,01363412%	R\$		2,60
45	DE LOGÍSTICA BRASIL LTDA	31.182.998/0001-80	0,65257251%	R\$		9,50
46	DESTRO BRASIL DISTRIBUIDORA LTDA	13.865.487/0001-71	0,02522683%	R\$		4,29
47	DETTE CONSULTORIA LTDA	08.236.088/0001-01	0,01229431%	R\$		2,16
48	DISTRIBUIDORA DE ALUMINIO BRASL LTDA	16.448.014/0001-44	0,01332710%	R\$		2,53
49	E. PINHEIRO DENZ	03.080.084/0001-08	0,05080149%	R\$		0,88
50	EUSTAN REPRESENTAÇÕES COMERCIAIS LTDA	27.190.076/0001-05	0,02545039%	R\$		4,20
51	EVANG TRANSPORTES E LOGÍSTICA LTDA	18.267.763/0001-38	0,02038072%	R\$		3,71
52	EXPERITO SERVIÇOS LTDA - DP	08.077.217/0001-48	0,32510080%	R\$		57,35
53	EXCELLENCE LOGÍSTICA LTDA EPP	13.487.381/0001-08	0,22037022%	R\$		35,51
54	EXPRESSO UNIAI S.A	09.620.266/0001-08	0,12043066%	R\$		18,21
55	FEMARCA INDUSTRIA DE EMBALAGENS LTDA	04.026.488/0001-01	0,30057948%	R\$		5,08
56	FILIO FORMILARDES INTES SYSTEMS CONSULT	47.138.915/0001-00	0,00201210%	R\$		0,48
57	FORTALEZA DISTRIBUIDORA E LOGÍSTICA LTDA	04.922.064/0001-04	0,01704322%	R\$		3,85
58	FUTURA SUPRIMENTOS DE MANUTENÇÃO LTDA	12.186.281/0001-08	0,37426417%	R\$		61,77
59	G. M. REIT REPRESENTAÇÕES	05.473.168/0001-80	0,01873120%	R\$		3,01
60	GERARDO MARCOS SODÉTICA S.A	04.054.029/0001-02	0,36018902%	R\$		55,43

Este documento é cópia do original assinado digitalmente por LUI VICENTE BOCORNY. Para conferir o original, acesse em site <http://sc.us.br/sijsc>, informe o processo 0010410-48-2018 e 24.0033.



469  
C

NR	Racão social	CNPJ	Subsetor 15.0339966		Sem pagamentos últimos Bancos	
			% a ser transferido	Valor	1/rev/2018 - abr/2019	Valor
41	WISA DE DISTRIBUIÇÃO E ATACADO LTDA	15.196.814/0001-75	0,00299627%	R\$		0,26
42	WANDA SUPRIMENTOS ETC EIRE LTDA	14.891.116/0011-38	0,00793265%	R\$		1,22
43	W&S REPRESENTAÇÕES COMERCIAIS LTDA	11.812.888/0001-32	0,00024133%	R\$		4,90
44	W&S SUPRIMENTOS ETC EIRE LTDA	16.794.892/0001-32	0,00843003%	R\$		1,79
45	W&S SUPRIMENTOS ETC EIRE LTDA	03.489.894/0001-23	0,00232799%	R\$		4,18
46	W&S SUPRIMENTOS ETC EIRE LTDA	03.475.834/0001-16	0,00232799%	R\$		5,17
47	W&S SUPRIMENTOS ETC EIRE LTDA	03.475.834/0001-16	0,004576119%	R\$		0,70
48	W&S SUPRIMENTOS ETC EIRE LTDA	03.475.834/0001-16	0,00232799%	R\$		6,26
49	W&S SUPRIMENTOS ETC EIRE LTDA	03.475.834/0001-16	0,00232799%	R\$		0,63
50	W&S SUPRIMENTOS ETC EIRE LTDA	03.475.834/0001-16	0,00232799%	R\$		75,38
51	W&S SUPRIMENTOS ETC EIRE LTDA	03.475.834/0001-16	0,00232799%	R\$		1,99
52	W&S SUPRIMENTOS ETC EIRE LTDA	03.475.834/0001-16	0,00232799%	R\$		0,07
53	W&S SUPRIMENTOS ETC EIRE LTDA	03.475.834/0001-16	0,00232799%	R\$		0,75
54	W&S SUPRIMENTOS ETC EIRE LTDA	03.475.834/0001-16	0,00232799%	R\$		6,26
55	W&S SUPRIMENTOS ETC EIRE LTDA	03.475.834/0001-16	0,00232799%	R\$		0,24
56	W&S SUPRIMENTOS ETC EIRE LTDA	03.475.834/0001-16	0,00232799%	R\$		41,25
57	W&S SUPRIMENTOS ETC EIRE LTDA	03.475.834/0001-16	0,29718554%	R\$		23,20
58	W&S SUPRIMENTOS ETC EIRE LTDA	03.475.834/0001-16	0,14713229%	R\$		1,49
59	W&S SUPRIMENTOS ETC EIRE LTDA	03.475.834/0001-16	0,01557426%	R\$		1,49
60	W&S SUPRIMENTOS ETC EIRE LTDA	03.475.834/0001-16	0,01557426%	R\$		4.395,13
61	W&S SUPRIMENTOS ETC EIRE LTDA	03.475.834/0001-16	25,25799109%	R\$		5,75
62	W&S SUPRIMENTOS ETC EIRE LTDA	03.475.834/0001-16	0,00232799%	R\$		7,97
63	W&S SUPRIMENTOS ETC EIRE LTDA	03.475.834/0001-16	0,04828192%	R\$		35,11
64	W&S SUPRIMENTOS ETC EIRE LTDA	03.475.834/0001-16	0,19408079%	R\$		15,68
65	W&S SUPRIMENTOS ETC EIRE LTDA	03.475.834/0001-16	0,09443447%	R\$		0,61
66	W&S SUPRIMENTOS ETC EIRE LTDA	03.475.834/0001-16	0,00232799%	R\$		17,58
67	W&S SUPRIMENTOS ETC EIRE LTDA	03.475.834/0001-16	0,10521813%	R\$		0,30
68	W&S SUPRIMENTOS ETC EIRE LTDA	03.475.834/0001-16	0,09913929%	R\$		2,49
69	W&S SUPRIMENTOS ETC EIRE LTDA	03.475.834/0001-16	0,01113333%	R\$		90,38
70	W&S SUPRIMENTOS ETC EIRE LTDA	03.475.834/0001-16	0,5886696%	R\$		14,18
71	W&S SUPRIMENTOS ETC EIRE LTDA	03.475.834/0001-16	0,26596227%	R\$		6,32
72	W&S SUPRIMENTOS ETC EIRE LTDA	03.475.834/0001-16	0,00232799%	R\$		5,80
73	W&S SUPRIMENTOS ETC EIRE LTDA	03.475.834/0001-16	0,00271473%	R\$		2,44
74	W&S SUPRIMENTOS ETC EIRE LTDA	03.475.834/0001-16	0,01470656%	R\$		2,98
75	W&S SUPRIMENTOS ETC EIRE LTDA	03.475.834/0001-16	0,00232799%	R\$		6,06
76	W&S SUPRIMENTOS ETC EIRE LTDA	03.475.834/0001-16	0,00232799%	R\$		5,79
77	W&S SUPRIMENTOS ETC EIRE LTDA	03.475.834/0001-16	0,0129056%	R\$		0,69
78	W&S SUPRIMENTOS ETC EIRE LTDA	03.475.834/0001-16	0,0018512%	R\$		1,70
79	W&S SUPRIMENTOS ETC EIRE LTDA	03.475.834/0001-16	0,0259099%	R\$		1,26
80	W&S SUPRIMENTOS ETC EIRE LTDA	03.475.834/0001-16	0,0056015%	R\$		1,38
81	W&S SUPRIMENTOS ETC EIRE LTDA	03.475.834/0001-16	0,01075609%	R\$		20,66
82	W&S SUPRIMENTOS ETC EIRE LTDA	03.475.834/0001-16	0,00232799%	R\$		0,00
83	W&S SUPRIMENTOS ETC EIRE LTDA	03.475.834/0001-16	0,0124215%	R\$		11,69
84	W&S SUPRIMENTOS ETC EIRE LTDA	03.475.834/0001-16	0,06999174%	R\$		5,38
85	W&S SUPRIMENTOS ETC EIRE LTDA	03.475.834/0001-16	0,01864711%	R\$		8,32
86	W&S SUPRIMENTOS ETC EIRE LTDA	03.475.834/0001-16	0,0019632%	R\$		1,67
87	W&S SUPRIMENTOS ETC EIRE LTDA	03.475.834/0001-16	0,01075609%	R\$		11,89
88	W&S SUPRIMENTOS ETC EIRE LTDA	03.475.834/0001-16	0,00232799%	R\$		0,82
89	W&S SUPRIMENTOS ETC EIRE LTDA	03.475.834/0001-16	0,05442065%	R\$		10,51
90	W&S SUPRIMENTOS ETC EIRE LTDA	03.475.834/0001-16	0,00232799%	R\$		4,78
91	W&S SUPRIMENTOS ETC EIRE LTDA	03.475.834/0001-16	0,00232799%	R\$		5,79
92	W&S SUPRIMENTOS ETC EIRE LTDA	03.475.834/0001-16	0,00232799%	R\$		0,23
93	W&S SUPRIMENTOS ETC EIRE LTDA	03.475.834/0001-16	0,00232799%	R\$		0,23
94	W&S SUPRIMENTOS ETC EIRE LTDA	03.475.834/0001-16	0,00232799%	R\$		0,86
95	W&S SUPRIMENTOS ETC EIRE LTDA	03.475.834/0001-16	0,00232799%	R\$		0,43
96	W&S SUPRIMENTOS ETC EIRE LTDA	03.475.834/0001-16	0,00232799%	R\$		11,18
97	W&S SUPRIMENTOS ETC EIRE LTDA	03.475.834/0001-16	0,06714907%	R\$		10,96
98	W&S SUPRIMENTOS ETC EIRE LTDA	03.475.834/0001-16	0,06428019%	R\$		13,82
99	W&S SUPRIMENTOS ETC EIRE LTDA	03.475.834/0001-16	0,00232799%	R\$		1,45
100	W&S SUPRIMENTOS ETC EIRE LTDA	03.475.834/0001-16	0,00232799%	R\$		1,36

Este documento é cópia do original assinado digitalmente por LUI VICENTE SOCCORRY. Para conferir o original, acesse o site <http://rjps.jus.br/assj>, informe o processo 0010470-48.2018.8.24.0033.

470  
C

Nº	Razão social	CNPJ	Subconta 10.0339967	
			% a ser transferido	Valor
121	AFSOLAR REPRESENTAÇÃO LTDA	08.821.263/0001-98	0,02533286%	14,65
122	AT REPRESENTAÇÕES LTDA	09.466.943/0001-19	0,13746617%	22,49
123	AVAN BOUTIQUE E SERVIÇOS DE VESTUÁRIO LTDA	08.330.083/0001-38	0,29017273%	28,77
124	BALMO COM PROD ALIMENT LTDA L.LDA	41.383.454/0004-71	0,02299203%	3,79
125	BALMO COMERCIO DE PROD ALIMENTOS LTDA	41.383.454/0001-14	0,00462810%	0,40
126	BIBAS E RAMOS COMERCIAL LTDA ME	05.033.985/0001-77	0,00559374%	1,09
127	BIDA E NARBONA COMERCIO DE ALIM LTDA	09.437.847/0001-07	0,00766393%	1,26
128	BM 4THA MERCADO LTDA	09.595.300/0001-67	0,00243002%	1,79
129	SMART PROMO EDPHCE LTDA	11.838.071/0001-01	0,23884955%	39,42
130	SMART REPORT OCCASIONIST ANALISE DE INF	14.417.074/0001-09	0,20262890%	34,54
131	SOMARTE REPRESENTAÇÕES LTDA	11.898.109/0001-00	0,02072849%	6,45
132	SOLSA BOYS EMPRESA LTDA-ME	08.761.031/0001-84	0,00364517%	0,83
133	STO ANAGONYA DISTR DE PROD ALIM LTDA	09.842.849/0001-39	0,01382640%	2,91
134	STRIFE REPRESENTAÇÕES LTDA	20.439.962/0001-84	0,03084398%	5,32
135	SUA BOUTIQUE TRANSP. LOG. ADM. LTDA	09.748.018/0001-01	0,49839643%	80,58
136	SUCESO REPRESENTAÇÕES COMERCIAL LTDA	06.243.037/0005-81	0,02522503%	4,33
137	SUL DINAMICA TRANSPORTES LTDA	01.808.973/0006-41	0,15280213%	23,50
138	SUPERMERCADO ASP LTDA	03.218.174/0001-91	0,01030367%	3,96
139	SUPERMERCADO BERGAMO LTDA	41.558.028/0008-21	0,00344684%	0,57
140	SUPERMERCADO BOMAS E PAVES LTDA	31.238.304/0001-40	0,03007503%	5,06
141	SUPERMERCADO MAGALU DO PRADO LTDA	04.517.274/0001-24	0,00006796%	0,06
142	SUPERMERCADO SUPERMERCADO ALVES LTDA	01.741.430/0001-88	0,00076637%	0,10
143	SUPERMERCADO DE BIOTERM DE ALIMENTOS LTDA	04.641.176/0003-28	0,04063476%	3,97
144	SUPERMERCADOS ZAIROM LTDA	46.241.343/0001-05	0,00098147%	0,60
145	SUPERMERCADOS H SAKTO LTDA	46.137.504/0001-08	0,00178542%	0,21
146	SUPERMERCADOS UNIDOS LOPES S/A	45.027.415/0003-08	0,02915924%	3,16
147	TAKA COME SERVIÇOS VAREJANTES	11.880.003/0001-27	0,00967503%	6,55
148	TICOM SERRA SA	04.071.364/0001-63	0,11799081%	35,89
149	TIGUO AGENCIA DE ANUNCIO SAG ROSQUE	10.793.645/0001-40	0,00778441%	3,27
150	TROTTER VIAGENS E TURISMO LTDA	07.440.319/0001-09	0,00229143%	0,36
151	TOTAL COMERCIO E REPRESENTAÇÕES LTDA-ME	02.669.611/0001-95	0,00082300%	1,13
152	TRANSCONHA LTDA	08.850.136/0001-86	0,01257053%	5,38
153	TRANSCONHA LTDA - ME	08.850.136/0001-65	0,14072085%	24,22
154	TRANSLUA TRANSPORTES LOG. LTDA-ME	08.721.102/0001-41	0,17666679%	62,67
155	TRANSMAGAS TRANSPORTES LTDA	19.941.143/0008-96	0,90711203%	149,08
156	TRANSPORTADORA VAREJANTO LTDA	11.431.211/0001-13	0,00196263%	0,52
157	TRANSPORTES BERTOLINI LTDA	04.933.665/0001-27	0,00794691%	17,71
158	TRUST HOST REPRESENTAÇÕES LTDA	02.147.070/0001-42	0,04519863%	7,48
159	UNIVERS DEPARTOR REPRESENT COMERCIAL	08.061.311/0001-42	0,02672560%	4,74
160	UPDOWNER BOMAS ADVISIT BOMAS LTDA	04.628.001/0009-41	0,47802227%	77,72
161	USUAL PROFISSIONAL COM SERV DE C VIGIL	08.847.001/0001-62	0,00074610%	0,50
162	WOW DADI COMERCIAL DE ALIMENTOS LTDA	04.739.136/0001-61	0,00229910%	0,38
163	WILMAR BARROS E ADVOGADOS ASSOCIADOS	14.351.070/0001-34	0,16441154%	26,98
164	WRI TRANSPORTES E LOGISTICA LTDA - ME	14.835.586/0001-08	0,02529386%	4,17
165	WOLANDA LOGISTICA INTEGRADA TRANSP E SERV	1.994.028/0001-81	0,54051381%	89,56
166	ZARLAMA REPRESENTAÇÕES LTDA	08.630.380/0001-42	0,01843690%	3,04
167	ZELAS MACHADO SERV COM REPR LTDA	11.308.997/0001-48	0,00266071%	0,33
			100%	10.376,54

Este documento é cópia do original assinado digitalmente por LUI VICENTE BOCOMMY. Para conferir o original, acesse o site https://www.tjsc.jus.br/assol/, informe o processo 0304258-08.2018.8.24.0033

421  
2

Nº	Razão social	CNPJ	Subconta 19.3301/294	
			% a ser transferido	Valor
1	ABRIL-ASSEC BRAS DE IMP E COM EXTERIOR	02.472.894/0001-18	0,000%	0,5
2	ABUSAROS TRAMP (DO) E SERV ASSOCIADOS	08.746.476/0001-60	0,000%	0,5
3	AG NUTRI CONSULTORIA EM NUTRIÇÃO	039.793.134-30	0,000%	0,5
4	ALANTA NAVIGACAO E SERVIÇOS LTDA	02.327.316/0001-03	0,000%	0,5
5	ALTEIS CONSULTORIA EM TREINAMENTO	11.537.850/0001-03	0,000%	0,5
6	ANNA MARQUES LTDA ME	18.752.024/0001-45	0,000%	0,5
7	ANDRADE LOPES & ASSOC COMERCIAIS LTDA	11.536.967/0001-09	0,000%	0,5
8	ANDRADE LOPES & ASSOC ADVOGADOS	02.253.312/0001-79	0,000%	0,5
9	ANURA HIGIENA ZAHARA - ME	12.861.266/0001-06	0,000%	0,5
10	API SOLUCOES DE LOGISTICA LTDA	08.191.267/0001-05	0,000%	0,5
11	APRAZUM SERVIÇOS LTDA	21.848.031/0001-80	0,000%	0,5
12	ARMAZEM REV. ARMAZENAGEM DE DOCUMENTOS	07.801.943/0001-15	0,000%	0,5
13	BANCO ABC BRASIL S.A	28.135.907/0001-08	0,000%	0,5
14	BANCO BRASILEIRO S.A.	46.716.646/0001-21	100,000%	0,5 24.095,17
15	BANCO BRAS S.A.	19.139.167/0001-06	0,000%	0,5
16	BANCO BRAS S.A.	08.616.018/0001-08	0,000%	0,5
17	BANCO BRAS S.A. COMERCIAL S.A.	07.490.004/0001-69	0,000%	0,5
18	BANCO ITAÚ S.A.	06.131.139/0001-08	0,000%	0,5
19	BANCO ITAÚ S.A.	18.730.793/0001-18	0,000%	0,5
20	BANCO SANTANDER BRASIL S.A.	05.300.908/0001-41	0,000%	0,5
21	BANCO SOTISA S.A.	09.889.133/0001-80	0,000%	0,5
22	BIG TRADING E EMPREENDIMENTOS LTDA	06.217.957/0001-44	0,000%	0,5
23	BIG PARTIDAGENS LTDA	00.992.112/0001-09	0,000%	0,5
24	BONFIM E BORGES LTDA	11.148.113/0001-30	0,000%	0,5
25	BRASIL EXPRESS TRANSPORTES-INTERNACIONAL	11.743.963/0001-41	0,000%	0,5
26	BRASILNETCOM E REPRESENTAÇÕES LTDA	04.525.477/0001-70	0,000%	0,5
27	BRASIL EXPRESS DESPACHOS 40 LAMINAS LTDA	01.889.307/0001-04	0,000%	0,5
28	BRUNO LHO & PEREIRA LTDA	11.936.442/0001-37	0,000%	0,5
29	CALAS GUARANÁ E COMERCIO LTDA	11.130.145/0001-85	0,000%	0,5
30	CANTAREIRA SA SUD REP DE ALUM LTDA	08.621.032/0001-80	0,000%	0,5
31	CEMA CENTRAL MINERAL ATACADISTA LTDA	01.693.210/0001-01	0,000%	0,5
32	CEMEXCOM INTERNACIONAL LTDA	1.254.062/0001-41	0,000%	0,5
33	CEMEX - CENTRO INTEG DE ARMAZ E TRANSP	14.408.051/0001-30	0,000%	0,5
34	CESSO BOTTLE (COM) E IMPORTADORA	0.542.557/0001-90	0,000%	0,5
35	CEVAMA CONSULTORIA DE SERV AMAZONIA LTDA	04.903.003/0001-80	0,000%	0,5
36	CEMEX S.A. LTDA	04.473.712/0001-30	0,000%	0,5
37	CONSORCIO LOGISTICA S.A.	08.838.625/0001-71	0,000%	0,5
38	CONSORCIO REPRESENTAÇÕES	05.214.182/0001-89	0,000%	0,5
39	COOP DE TRANSPORTE VLT - COOPERATIVA DE	00.680.912/0001-91	0,000%	0,5
40	COOPERATIVA DAS TRANSPORTADORAS DO SUL	00.680.912/0001-30	0,000%	0,5
41	COSTA VERDE REPRESENTAÇÕES LTDA	17.212.091/0001-47	0,000%	0,5
42	COVARRI SUPERMERCADOS	06.131.011/0001/94	0,000%	0,5
43	CRV GROUP ASSESSOR BRASIL ASSESSOR	01.671.009/0001-88	0,000%	0,5
44	CRIATIVAS REPRESENTAÇÕES LTDA	11.878.142/0001-21	0,000%	0,5
45	CR LOGISTICS BRASIL LTDA	14.381.011/0001-30	0,000%	0,5
46	CRISTO BRAS INDUSTRIAIS LTDA	11.496.187/0001-71	0,000%	0,5
47	CRISTO COMERCIALIZADORA LTDA	09.316.186/0001-04	0,000%	0,5
48	CRISTO LOGISTICA DE ALUM E BARRAS LTDA	11.434.153/0001-34	0,000%	0,5
49	CRISTO LOGISTICA DE ALUM E BARRAS LTDA	01.861.044/0001-80	0,000%	0,5
50	CRISTO REPRESENTAÇÕES COMERCIAIS LTDA	17.388.074/0001-01	0,000%	0,5
51	CRIAR TRANSPORTES E LOGISTICA LTDA	10.267.983/0001-44	0,000%	0,5
52	CRISTO LOGISTICA LTDA - SPP	06.079.211/0001-69	0,000%	0,5
53	CRISTO LOGISTICA LTDA SPP	11.487.161/0001-80	0,000%	0,5
54	CRISTO LOGISTICA S.A.	08.815.166/0001-01	0,000%	0,5
55	CRISTO LOGISTICA DE PARAGUAI LTDA	04.016.139/0001-24	0,000%	0,5
56	CRISTO LOGISTICA DE SERV SISTEMAS CONSULT	07.348.101/0001-90	0,000%	0,5
57	CRISTO LOGISTICA DE LOGISTICA LTDA	04.522.068/0001-84	0,000%	0,5
58	CUTURA DISTRIBUIDORA DE ALIMENTOS LTDA	11.779.181/0001-04	0,000%	0,5
59	C. M. REIT REPRESENTAÇÕES	01.472.105/0001-80	0,000%	0,5
60	GERMANO MARCOS COSTA ME	04.019.171/0001-31	0,000%	0,5

Este documento é cópia do original assinado eletronicamente por LID VICENTE BOCORNY. Para conferir o original, acesse o site <http://atlas.jbsaj.jsc.jus.br/ajaj>, informe o processo 0010416-48/2018 e 24.0033.



470  
C

Nº	Razão social	CNPJ	Subconta 24.0001.000	
			N.º de transferências	Valor
01	BOA BR ESTERILIZAD E ATACARETA SA	02.174.413/0002-75	0,000%	RS
02	GRAN SUPRIMENTOS EDC E INF LTDA	24.051.718/0011-58	0,000%	RS
03	GOES REPRESENTAÇÃO COMERCIAL LTDA	21.912.880/0011-12	0,000%	RS
04	GOOS BOA ESTERILIZAD LTDA - IJOS	26.794.922/0004-32	0,000%	RS
05	GRANU RJO REPRESENTAÇÕES LTDA	03.489.684/0001-21	0,000%	RS
06	GRUNO E AMPLIAR MOVIMENTO	01.215.814/0001-18	0,000%	RS
07	HAM COMERCIO DE ALIMENTOS LTDA - EPP	46.227.877/0001-71	0,000%	RS
08	INZIANI EVENTOS LTDA - ME	25.757.274/0001-98	0,000%	RS
09	IRACEMA NORTE DA DA SUTAS	00.786.203/0001-08	0,000%	RS
10	IRAO LINDAVALLEZAO COSTA L LTDA	44.464.946/0001-22	0,000%	RS
11	IRANOS BOM LTDA	22.745.171/0004-18	0,000%	RS
12	JI REPARAÇÃO	15.827.371/0001-94	0,000%	RS
13	J.A. BORGES REPRESENTAÇÃO LTDA	28.405.414/0001-94	0,000%	RS
14	JUN PROMOCOES E EVENTOS LTDA	28.487.812/0001-61	0,000%	RS
15	JUN GUARDA DE DOCUMENTOS E LOGISTICA I	11.884.433/0001-88	0,000%	RS
16	J. MORAIS TRANSP DE CARGAS & LOG LTDA ME	24.884.344/0002-28	0,000%	RS
17	J. MORAIS TRANSP. DE CARGAS E LOG. LTDA	25.394.524/0001-18	0,000%	RS
18	JERSE BASTETA & CIA LTDA	07.222.385/0001-18	0,000%	RS
19	JOFF EDUARDO SIMAO	424.484.588-62	0,000%	RS
20	JU SA	57.948.454/0127-25	0,000%	RS
21	JULIANA FERREIRA MORGADO DA SILVA EIRELI	17.021.778/0001-07	0,000%	RS
22	J.F. REPARAÇÃO E EVENTOS LTDA	07.781.213/0001-24	0,000%	RS
23	J.B. DA COSTA E CIA LTDA	03.747.213/0001-08	0,000%	RS
24	JARI RESPIR DE PROD AUM LTDA	07.599.573/0001-21	0,000%	RS
25	JOTEM LOGISTICA E TRANSPORTES	08.925.864/0001-08	0,000%	RS
26	JULIA EDYTA MAUER LINOIR ME	5.178.402/0001-01	0,000%	RS
27	M & S PRADO COM T REPRESENTAÇÕES LTDA	01.444.881/0001-08	0,000%	RS
28	M V D TRANSPORTES E SERVIÇOS LTDA	00.045.361/0001-90	0,000%	RS
29	MA REPRESENTAÇÕES COMERCIAIS LTDA - EPP	18.787.873/0001-71	0,000%	RS
30	MARISA BRASL	28.120.228/0001-89	0,000%	RS
31	MARNO KOUZE BRANCO E ESTORA LTDA	44.005.077/0001-38	0,000%	RS
32	MARCOS LUIS REPRESENTAÇÕES	13.025.204/0001-24	0,000%	RS
33	MARIA IZABELLA BARROUX DE SOUZA	578.585.582-89	0,000%	RS
34	MAZDA REPARAÇÃO E IMPRINTAS LTDA	45.117.864/0001-28	0,000%	RS
35	MEDICOR DISTRIBUIDORA INF E EOP LTDA	00.783.371/0004-61	0,000%	RS
36	METASOFT DISTRIBUIDORA IMPORTADORA LTDA	00.787.271/0004-62	0,000%	RS
37	MERCADINHO AVES & TAMB LTDA	01.444.233/0001-31	0,000%	RS
38	MERCADINHO GRAMA LTDA	28.842.283/0001-82	0,000%	RS
39	MERCADO VIBRATI LTDA	07.128.223/0001-45	0,000%	RS
40	MIRU OTM TRANSPORTES E LOG	44.946.153/0001-44	0,000%	RS
41	MIRANDA E HOSPITALIDADE MRP LTDA	21.153.258/0001-76	0,000%	RS
42	MYNARRETI ME FUNDACIONAL LTDA ME	05.757.278/0001-13	0,000%	RS
43	MYRM INTERMEDIACAO DE NEGOCIOS LTDA	14.027.414/0001-89	0,000%	RS
44	MYRMO J TELCOO ROP EDM SUC LTDA	07.697.394/0001-27	0,000%	RS
45	NENTE TELECOMUNICAÇÕES LTDA	24.970.215/0001-67	0,000%	RS
46	NOGUEIRA E ASSOCIADOS	09.749.400/0001-68	0,000%	RS
47	OLIMPA DISTRIB E COM DE QUANTOS LTDA	00.184.833/0001-08	0,000%	RS
48	OPARTY ATACADO E DISTR LTDA	08.476.811/0001-68	0,000%	RS
49	ORCUM REPRESENTAÇÕES LTDA	00.120.562/0001-09	0,000%	RS
50	ORNO DED RDOCA TERMINAL DE CARGA LTDA	07.687.216/0001-44	0,000%	RS
51	ORIENTA SERVIÇOS DE GESTÃO E INGENHARIA	42.342.113/0001-28	0,000%	RS
52	OSMIRA E WISER LTDA SPP	08.124.242/0001-45	0,000%	RS
53	OUTRICE E BRAGA ALIMENTOS LTDA	09.840.014/0001-07	0,000%	RS
54	O FACS LTDA	4.742.881/0001-00	0,000%	RS
55	OSMOSAL BIPROS DE PROD ALIMENTOS LTDA	07.454.664/0001-25	0,000%	RS
56	OSMOSAL BIPROS	08.176.293/0001-18	0,000%	RS
57	OSMOSAL BIPROS	08.176.293/0001-18	0,000%	RS
58	OSMOSAL BIPROS	08.176.293/0001-18	0,000%	RS
59	OSMOSAL BIPROS	08.176.293/0001-18	0,000%	RS
60	OSMOSAL BIPROS	08.176.293/0001-18	0,000%	RS
61	OSMOSAL BIPROS	08.176.293/0001-18	0,000%	RS
62	OSMOSAL BIPROS	08.176.293/0001-18	0,000%	RS
63	OSMOSAL BIPROS	08.176.293/0001-18	0,000%	RS
64	OSMOSAL BIPROS	08.176.293/0001-18	0,000%	RS
65	OSMOSAL BIPROS	08.176.293/0001-18	0,000%	RS
66	OSMOSAL BIPROS	08.176.293/0001-18	0,000%	RS
67	OSMOSAL BIPROS	08.176.293/0001-18	0,000%	RS
68	OSMOSAL BIPROS	08.176.293/0001-18	0,000%	RS
69	OSMOSAL BIPROS	08.176.293/0001-18	0,000%	RS
70	OSMOSAL BIPROS	08.176.293/0001-18	0,000%	RS
71	OSMOSAL BIPROS	08.176.293/0001-18	0,000%	RS
72	OSMOSAL BIPROS	08.176.293/0001-18	0,000%	RS
73	OSMOSAL BIPROS	08.176.293/0001-18	0,000%	RS
74	OSMOSAL BIPROS	08.176.293/0001-18	0,000%	RS
75	OSMOSAL BIPROS	08.176.293/0001-18	0,000%	RS
76	OSMOSAL BIPROS	08.176.293/0001-18	0,000%	RS
77	OSMOSAL BIPROS	08.176.293/0001-18	0,000%	RS
78	OSMOSAL BIPROS	08.176.293/0001-18	0,000%	RS
79	OSMOSAL BIPROS	08.176.293/0001-18	0,000%	RS
80	OSMOSAL BIPROS	08.176.293/0001-18	0,000%	RS
81	OSMOSAL BIPROS	08.176.293/0001-18	0,000%	RS
82	OSMOSAL BIPROS	08.176.293/0001-18	0,000%	RS
83	OSMOSAL BIPROS	08.176.293/0001-18	0,000%	RS
84	OSMOSAL BIPROS	08.176.293/0001-18	0,000%	RS
85	OSMOSAL BIPROS	08.176.293/0001-18	0,000%	RS
86	OSMOSAL BIPROS	08.176.293/0001-18	0,000%	RS
87	OSMOSAL BIPROS	08.176.293/0001-18	0,000%	RS
88	OSMOSAL BIPROS	08.176.293/0001-18	0,000%	RS
89	OSMOSAL BIPROS	08.176.293/0001-18	0,000%	RS
90	OSMOSAL BIPROS	08.176.293/0001-18	0,000%	RS
91	OSMOSAL BIPROS	08.176.293/0001-18	0,000%	RS
92	OSMOSAL BIPROS	08.176.293/0001-18	0,000%	RS
93	OSMOSAL BIPROS	08.176.293/0001-18	0,000%	RS
94	OSMOSAL BIPROS	08.176.293/0001-18	0,000%	RS
95	OSMOSAL BIPROS	08.176.293/0001-18	0,000%	RS
96	OSMOSAL BIPROS	08.176.293/0001-18	0,000%	RS
97	OSMOSAL BIPROS	08.176.293/0001-18	0,000%	RS
98	OSMOSAL BIPROS	08.176.293/0001-18	0,000%	RS
99	OSMOSAL BIPROS	08.176.293/0001-18	0,000%	RS
100	OSMOSAL BIPROS	08.176.293/0001-18	0,000%	RS

Este documento é cópia do original assinado digitalmente por LEO VICENTE BOCOMMY. Para conferir o original, acesse o site <http://rsaj.trf4.jus.br/warui/visualizar.asp?id=1041046>, informe o processo 0010410-46/2018 e o 24.0033.

473  
K

Nº	Razão social	CNPJ	Subsúbia 13.03312334		
			% a ser transferido	Valores devidos à Brasileira	
121	RESOLIDA REPRESENTAÇÃO LTDA	01.871.048/0001-00	0,000%	RS	
122	RT REPRESENTAÇÕES LTDA	04.886.948/0001-19	0,000%	RS	
123	SANA SELLATRONI E SONS ESTRADOMAS LTDA	08.085.953/0001-18	0,000%	RS	
124	SATMO COM DE PROD ALIMENT LTDA LTDA	41.761.458/0004-71	0,000%	RS	
125	SATMO COMERCIO DE PROD ALIMENTICOE LTDA	43.765.458/0007-14	0,000%	RS	
126	SOMAS E BANCOS COMITIAIS LTDA-ME	05.075.098/0001-77	0,000%	RS	
127	SOM E BARRIDA COMERCIO DE ALUM LTDA	09.437.947/0001-07	0,000%	RS	
128	SOLETA SERVIÇOS LTDA	09.485.938/0001-67	0,000%	RS	
129	SUNNY MEDICAL SERVICE LTDA	11.908.971/0001-05	0,000%	RS	
130	SUNNY REPORT CENTER SGT ANALISE DE IMAG	11.917.818/0001-08	0,000%	RS	
131	SURETY REPRESENTAÇÃO LTDA	11.886.318/0001-08	0,000%	RS	
132	SOLDA BOYS EXPRESS LTDA-ME	08.184.287/0001-85	0,000%	RS	
133	SYD STACAGIOTA SUT DE PROD ALIM LTDA	09.651.888/0001-18	0,000%	RS	
134	SYNDE - REPRESENTAÇÕES LTDA	16.441.968/0001-88	0,000%	RS	
135	SUA MUSEU DE TRANSP (SO. AM) LTDA	01.788.818.3002-21	0,000%	RS	
136	SUCOS DO REPRESENTAÇÕES TORRENTAL LTDA	08.134.187/0001-07	0,000%	RS	
137	SUI DINAMICA TRANSPORTES LTDA	02.908.971/0001-42	0,000%	RS	
138	SUPERMERCADO AIP LTDA	03.148.178/0001-49	0,000%	RS	
139	SUPERMERCADO BORGAMBI LTDA	40.838.078/0006-02	0,000%	RS	
140	SUPERMERCADO HIGALLI FILHO LTDA	71.128.858/0001-88	0,000%	RS	
141	SUPERMERCADO NADAL DE MARIANA LTDA	09.837.231/0001-28	0,000%	RS	
142	SUPERMERCADO SUPERMERC DE ALBIS LTDA	08.781.887/0001-88	0,000%	RS	
143	SUPERMERCADO SUCOM DE ALIMENTOS LTDA	09.484.158/0008-38	0,000%	RS	
144	SUPERMERCADO DA BARRA LTDA	44.341.781/0001-61	0,000%	RS	
145	SUPERMERCADO H SÁVIO LTDA	48.137.888/0001-69	0,000%	RS	
146	SUPERMERCADO PRINCE LOPEZ S/A	41.827.131/0015-24	0,000%	RS	
147	TABA EBNEL SERVIÇOS MARITIMOS	11.888.877/0001-27	0,000%	RS	
148	TEDDY SAIPE SA	09.471.048/0001-61	0,000%	RS	
149	TANGI KIMAR DE NEGOCIO SAG #0021	40.731.987/0001-47	0,000%	RS	
150	TRAVEL SUR WAGEN E TURISMO LTDA	11.481.158/0001-86	0,000%	RS	
151	TOTAL COMERCIO E REPRESENTAÇÕES LTDA-ME	01.878.021/0001-87	0,000%	RS	
152	TRANCLINHA LTDA	66.858.098/0002-46	0,000%	RS	
153	TRANCLINHA LTDA - ME	66.858.098/0001-87	0,000%	RS	
154	TRANSLIA TRANSPORTES SOC. LTDA-ME	08.772.131/0001-41	0,000%	RS	
155	TRANSLAZERA TRANSPORTES LTDA	19.942.140/0003-96	0,000%	RS	
156	TRANSPORTADORA TRANSPORTES LTDA	31.417.221/0002-21	0,000%	RS	
157	TRANSPORTES BISTOLINI LTDA	04.169.401/0002-21	0,000%	RS	
158	TRUST DORT REPRESENTAÇÕES LTDA	91.267.697/0001-47	0,000%	RS	
159	TRÓCALI SYSTEMS REPRESENTAÇÃO COMERCIAL	41.011.471/0004-61	0,000%	RS	
160	TRONTOFFER SERV ADMALIST MARKETING LTDA	8.849.808/0001-01	0,000%	RS	
161	VIAGR. PROFISSIONAL COM SERV DE E VIAGR.	48.547.001/0001-81	0,000%	RS	
162	VOVO ZILDI COMERCIO DE ALIMENTOS LTDA	04.734.188/0001-61	0,000%	RS	
163	WALMER BARROS & ADVOCADOS ASSOCIADOS	14.181.978/0001-98	0,000%	RS	
164	WBU TRANSPORTES E LOG MÉRCADE LTDA - EPP	14.535.598/0001-38	0,000%	RS	
165	YOLANDA LOGÍSTICA ARMAGEM TRANSP E SERV	1.084.898/0001-83	0,000%	RS	
166	ZARUBKA REPRESENTAÇÕES LTDA	48.681.888/0001-41	0,000%	RS	
167	ZAGA MACHADO SERV COM REPRESENTAÇÃO	01.108.971/0001-14	0,000%	RS	
			100%	RS	24.065,17

Este documento é cópia do original assinado digitalmente por LUI WCEVETE BOCORRY. Para conferir o original, acesse o site <http://vesp.jsc.jus.br/pesq/inf/autmat>, informe o processo 0070410-48.2018.8.24.0033.



474  
E

# Doc. 02

Este documento é cópia do original assinado digitalmente por LUI VICENTE BOCORNY. Para conferir o original, acesse o site <https://esaj.tjsc.jus.br/epaj/>, informe o processo 001/0410-46 2018.8.24.0033.

47  
EESTADO DE SANTA CATARINA  
PODER JUDICIÁRIOSISTEMA DE DEPÓSITOS JUDICIAIS  
RELATÓRIO DE EXTRATO DE SUBCONTA

I - Dados do processo:		II - Dados da subconta:		
Número :	033.14.000357-9/000 (0000357-47.2014.8.24.0033)	Nº subconta:	17.033.1574-8	
Comarca :	Itajaí	Juros (total/período):	3.023,38 / 71,10	
Vara :	4ª Vara Cível	Corr. mon. (total/per.):	11,10 / 0,00	
Titular:	Ampex Brasil Empreendimentos Comerciais e Participações Ltda/Conta antiga:			
CNPJ/CPF :	10.242.889/0001-77	Data abert. anterior:		
Data	Movimentação	Documento	Complemento	Valor
31/06/2017	Criação de subconta		criação através de guia de depósito gerada via internet	0,00
31/05/2017	Emissão de guia de depósito	100050000646656	Ampex Brasil Empreendimentos Comerciais e Participações Ltda	4.980,89
31/05/2017	Depósito efetuado	100050000646656		4.980,89
26/06/2017	Emissão de guia de depósito	100050000666034	Ampex Brasil Empreendimentos Comerciais e Participações Ltda	4.979,76
27/06/2017	Juros - Judiciário		N.POLP.: 0.55390000 - Cap. em 26/06/2017	21,58
27/06/2017	Correção - Judiciário		N.POLP.: 0.55390000 - Cap. em 26/06/2017	2,16
27/06/2017	Depósito efetuado	100050000666034		4.979,76
27/07/2017	Juros - Judiciário		N.POLP.: 0.55640000 - Cap. em 27/07/2017	49,95
27/07/2017	Correção - Judiciário		N.POLP.: 0.55640000 - Cap. em 27/07/2017	5,80
24/07/2017	Emissão de guia de depósito	100050000685016	Ampex Brasil Empreendimentos Comerciais e Participações Ltda	4.980,19
27/07/2017	Depósito efetuado	100050000685016		4.980,19
27/08/2017	Juros - Judiciário		N.POLP.: 0.52100000 - Cap. em 28/08/2017	75,12
27/08/2017	Correção - Judiciário		N.POLP.: 0.52100000 - Cap. em 28/08/2017	3,14
29/08/2017	Emissão de guia de depósito	100050000715991	Ampex Brasil Empreendimentos Comerciais e Participações Ltda	4.979,63
30/08/2017	Juros - Judiciário		N.POLP.: 0.50000000 - Cap. em 31/08/2017	7,29
30/08/2017	Correção - Judiciário		N.POLP.: 0.50000000 - Cap. em 31/08/2017	0,00
30/08/2017	Depósito efetuado	100050000715991		4.979,63
28/09/2017	Emissão de guia de depósito	100050000746699	Ampex Brasil Empreendimentos Comerciais e Participações Ltda	4.977,09
28/09/2017	Juros - Judiciário		N.POLP.: 0.50000000 - Cap. em 29/09/2017	90,36
28/09/2017	Correção - Judiciário		N.POLP.: 0.50000000 - Cap. em 29/09/2017	0,00
28/09/2017	Depósito efetuado	100050000746699		4.977,09
28/10/2017	Juros - Judiciário		N.POLP.: 0.46900000 - Cap. em 30/10/2017	117,97
28/10/2017	Correção - Judiciário		N.POLP.: 0.46900000 - Cap. em 30/10/2017	0,00

Sistema de Depósitos Judiciais

Impresso em : 09/05/2019

Este documento é cópia do original assinado eletronicamente por LUC VICENTE BACCOWAY. Para conferir o original, acesse o site <https://wsj.jsc.jus.br/bsv>, informe o processo 0304258-08.2018.8.24.0033/SC e clique em "Imprimir Documento".

476  
E

I - Dados do processo:		II - Dados da subconta:	
Número :	033.14.000357-9/000 (0000357-47.2014.8.24.0033)	Nº subconta:	17.033.1574-8
Comarca :	Rajal	Juros (total/período):	3.023,38 / 71,10
Vara :	4ª Vara Cível	Corr. mon. (total/per.):	11,10 / 0,00
Titular:	Ampex Brasil Empreendimentos Comerciais e Participações Ltda	Data abert. anterior:	
CNPJ/CPF :	10.242.889/0001-77		

Data	Movimentação	Documento	Complemento	Valor
31/10/2017	Emissão de guia de depósito	10000000782904	Ampex Brasil Empreendimentos Comerciais e Participações Ltda	4.977,09
31/10/2017	Juros - Judiciário		N.P.O.U.P.: 0.42730000 - Cap. em 01/11/2017	50,43
31/10/2017	Correção - Judiciário		N.P.O.U.P.: 0.42730000 - Cap. em 01/11/2017	0,00
31/10/2017	Depósito efetuado	10000000782904		4.977,09
30/11/2017	Emissão de guia de depósito	10000000814358	Ampex Brasil Empreendimentos Comerciais e Participações Ltda	4.977,09
30/11/2017	Juros - Judiciário		N.P.O.U.P.: 0.42730000 - Cap. em 01/12/2017	124,86
30/11/2017	Correção - Judiciário		N.P.O.U.P.: 0.42730000 - Cap. em 01/12/2017	0,00
30/11/2017	Depósito efetuado	10000000814358		4.977,09
19/12/2017	Emissão de guia de depósito	10000000835417	Ampex Brasil Empreendimentos Comerciais e Participações Ltda	4.977,09
27/12/2017	Juros - Judiciário		N.P.O.U.P.: 0.42730000 - Cap. em 28/12/2017	126,56
27/12/2017	Correção - Judiciário		N.P.O.U.P.: 0.42730000 - Cap. em 28/12/2017	0,00
27/12/2017	Depósito efetuado	10000000835417		4.977,09
19/01/2018	Emissão de guia de depósito	10000000845788	Ampex Brasil Empreendimentos Comerciais e Participações Ltda	4.977,09
26/01/2018	Juros - Judiciário		N.P.O.U.P.: 0.39940000 - Cap. em 29/01/2018	190,35
26/01/2018	Correção - Judiciário		N.P.O.U.P.: 0.39940000 - Cap. em 29/01/2018	0,00
26/01/2018	Depósito efetuado	10000000845788		4.977,09
26/02/2018	Juros - Judiciário		N.P.O.U.P.: 0.39940000 - Cap. em 26/02/2018	162,12
26/02/2018	Correção - Judiciário		N.P.O.U.P.: 0.39940000 - Cap. em 26/02/2018	0,00
27/02/2018	Emissão de guia de depósito	10000000874804	Ampex Brasil Empreendimentos Comerciais e Participações Ltda	4.977,09
27/02/2018	Juros - Judiciário		N.P.O.U.P.: 0.39550000 - Cap. em 28/02/2018	6,25
27/02/2018	Correção - Judiciário		N.P.O.U.P.: 0.39550000 - Cap. em 28/02/2018	0,00
27/02/2018	Depósito efetuado	10000000874804		4.977,09
27/03/2018	Juros - Judiciário		N.P.O.U.P.: 0.38550000 - Cap. em 27/03/2018	195,69
27/03/2018	Correção - Judiciário		N.P.O.U.P.: 0.38550000 - Cap. em 27/03/2018	0,00
27/03/2018	Emissão de guia de depósito	10000000899645	Ampex Brasil Empreendimentos Comerciais e Participações Ltda	4.977,09
27/03/2018	Depósito efetuado	10000000899645		4.977,09
19/04/2018	Emissão de guia de depósito	100000009520455	Ampex Brasil Empreendimentos Comerciais e Participações Ltda	4.977,09

Sistema de Depósitos Judiciais Impresso em : 09/05/2019

Este documento é cópia do original assinado digitalmente por LIO VICENTE BOCCHARY. Para conferir o original, acesse o site [http://www.jsc.jus.br/sgs/infome\\_prc.aspx](http://www.jsc.jus.br/sgs/infome_prc.aspx), informe o processo 0304258-08.2018.8.24.0033.

472  
✓

I - Dados do processo:		II - Dados da subconta:	
Número :	033.14.000357-9/000 (0000357-47.2014.8.24.0033)	Nº subconta:	17.033.1574-8
Comarca :	Itajaí	Juros (total/período):	3.023,36 / 71,10
Vara :	4ª Vara Cível	Corr. mon. (total/per.):	11,10 / 0,00
Titular:	Amplex Brasil Empreendimentos Comerciais e Participações Ltda/Conta antiga.		
CNPJ/CPF :	10.242.899/0001-77	Data abert. anterior:	

Data	Movimentação	Documento	Complemento	Valor
24/04/2018	Juros - Judiciário		N.P.O.U.P. - 0.37150000 - Cap. em 25/04/2018	187,66
24/04/2018	Correção - Judiciário		N.P.O.U.P. - 0.37150000 - Cap. em 25/04/2018	0,00
24/04/2018	Depósito efetuado	10000000020465		4.877,06
24/05/2018	Juros - Judiciário		N.P.O.U.P. - 0.37150000 - Cap. em 24/05/2018	228,99
24/05/2018	Correção - Judiciário		N.P.O.U.P. - 0.37150000 - Cap. em 24/05/2018	0,00
25/05/2018	Emissão de guia de depósito	10000000003285	Amplex Brasil Empreendimentos Comerciais e Participações Ltda	14.879,36
29/05/2018	Juros - Judiciário		N.P.O.U.P. - 0.37150000 - Cap. em 30/05/2018	36,88
29/05/2018	Correção - Judiciário		N.P.O.U.P. - 0.37150000 - Cap. em 30/05/2018	0,00
29/05/2018	Depósito efetuado	10000000003285		14.879,36
29/06/2018	Emissão de guia de depósito	10000000000694	Amplex Brasil Empreendimentos Comerciais e Participações Ltda	14.879,36
29/06/2018	Juros - Judiciário		N.P.O.U.P. - 0.37150000 - Cap. em 02/07/2018	264,33
29/06/2018	Correção - Judiciário		N.P.O.U.P. - 0.37150000 - Cap. em 02/07/2018	0,00
29/06/2018	Depósito efetuado	10000000000694		14.879,36
01/06/2018	Juros - Judiciário		N.P.O.U.P. - 0.37150000 - Cap. em 01/06/2018	339,50
01/06/2018	Correção - Judiciário		N.P.O.U.P. - 0.37150000 - Cap. em 01/06/2018	0,00
16/06/2018	Pedido de saque parcial	1803300803364	José Eduardo Simão	12.843,34
16/06/2018	Pedido de saque parcial	1803300803365	Banco Bradesco S.A.	49.383,09
16/06/2018	Pedido de saque parcial	1803300803366	Banco Santander (Brasil) S.A	3.703,47
16/06/2018	Pedido de saque parcial	1803300803367	Banco do Brasil S/A	1.753,54
16/06/2018	Pedido de saque parcial	1803300803368	DC Logística Brasil - ITAJAI	19,44
16/06/2018	Pedido de saque parcial	1803300803369	Banco Industrial e Comercial S	2.587,61
21/06/2018	Juros - Judiciário		N.P.O.U.P. - 0.37150000 - Cap. em 21/06/2018	219,70
21/06/2018	Correção - Judiciário		N.P.O.U.P. - 0.37150000 - Cap. em 21/06/2018	0,00
21/06/2018	Saque parcial efetuado	1803300803364	José Eduardo Simão	12.843,34
21/06/2018	Saque parcial efetuado	1803300803365	Banco Bradesco S.A.	49.383,09
21/06/2018	Saque parcial efetuado	1803300803366	Banco Santander (Brasil) S.A	3.703,47
21/06/2018	Saque parcial efetuado	1803300803367	Banco do Brasil S/A	1.753,54
21/06/2018	Saque parcial efetuado	1803300803368	DC Logística Brasil - ITAJAI	19,44
21/06/2018	Saque parcial efetuado	1803300803369	Banco Industrial e Comercial S	2.587,61
22/06/2018	Confirmação de intransferência	1803300803364	José Eduardo Simão	12.843,34

Este documento é cópia do original assinado digitalmente por LIO WILSON BOCORRY. Para conferir o original, acesse o site [https://esaj.jsc.jus.br/wsgui/abrir\\_documento.php?processo=0010410-48.2018.8.24.0033](https://esaj.jsc.jus.br/wsgui/abrir_documento.php?processo=0010410-48.2018.8.24.0033)



428  
E

I - Dados do processo:		II - Dados da subconta:	
Número :	033.14.000957-9/000 (0000357-47.2014.8.24.0033)	Nº subconta:	17.033.1574-B
Comarca :	Itajaí	Juros (total/período):	3.023,38 / 71,10
Vara:	4ª Vara Cível	Corr. mon. (total/per.):	11,10 / 0,00
Titular:	Ampex Brasil Empreendimentos Comerciais e Participações Ltda/Conta antiga:		
CNPJ/CPP :	10.242.089/0001-77	Data abert. anterior:	

Data	Movimentação	Documento	Complemento	Valor
22/08/2018	Confirmação de transferência	1803300803065	Banco Bradesco S.A.	48.360,08
22/08/2018	Confirmação de transferência	1803300803066	Banco Santander (Brasil) S.A	3.703,47
22/08/2018	Confirmação de transferência	1803300803067	Banco do Brasil SA	1.753,54
22/08/2018	Confirmação de transferência	1803000803068	DC Logística Brasil - ITAJAI	19,44
22/08/2018	Confirmação de transferência	1803300803069	Banco Industrial e Comercial S	2.567,61
23/08/2018	Estorno de Saque parcial	1803300803367	Estorno Automatizado - Erro apont. pelo Banco	1.753,54
05/09/2018	Pedido de saque parcial	1803300803445	Banco Sofisa SA	3.026,15
10/09/2018	Juros - Judiciário		N.P.O.U.P.: 0.37150000 - Cap. em 10/09/2018	66,07
10/09/2018	Correção - Judiciário		N.P.O.U.P.: 0.37150000 - Cap. em 10/09/2018	0,00
10/09/2018	Saque parcial efetuado	1803300803445	Banco Sofisa SA	3.026,15
11/09/2018	Confirmação de transferência	1803300803445	Banco Sofisa SA	3.026,15
20/09/2018	Pedido de saque parcial	1803300803505	Banco do Brasil SA	1.756,81
24/09/2018	Juros - Judiciário		N.P.O.U.P.: 0.37150000 - Cap. em 24/09/2018	35,40
24/09/2018	Correção - Judiciário		N.P.O.U.P.: 0.37150000 - Cap. em 24/09/2018	0,00
24/09/2018	Saque parcial efetuado	1803300803505	Banco do Brasil SA	1.756,81
25/09/2018	Confirmação de transferência	1803300803505	Banco do Brasil SA	1.756,81
24/10/2018	Juros - Judiciário		N.P.O.U.P.: 0.37150000 - Cap. em 24/10/2018	66,53
24/10/2018	Correção - Judiciário		N.P.O.U.P.: 0.37150000 - Cap. em 24/10/2018	0,00
24/11/2018	Juros - Judiciário		N.P.O.U.P.: 0.37150000 - Cap. em 26/11/2018	69,75
24/11/2018	Correção - Judiciário		N.P.O.U.P.: 0.37150000 - Cap. em 26/11/2018	0,00
24/12/2018	Juros - Judiciário		N.P.O.U.P.: 0.37150000 - Cap. em 24/12/2018	70,05
24/12/2018	Correção - Judiciário		N.P.O.U.P.: 0.37150000 - Cap. em 24/12/2018	0,00
24/01/2019	Juros - Judiciário		N.P.O.U.P.: 0.37150000 - Cap. em 24/01/2019	70,31
24/01/2019	Correção - Judiciário		N.P.O.U.P.: 0.37150000 - Cap. em 24/01/2019	0,00
24/02/2019	Juros - Judiciário		N.P.O.U.P.: 0.37150000 - Cap. em 25/02/2019	70,57
24/02/2019	Correção - Judiciário		N.P.O.U.P.: 0.37150000 - Cap. em 25/02/2019	0,00
24/03/2019	Juros - Judiciário		N.P.O.U.P.: 0.37150000 - Cap. em 25/03/2019	70,83
24/03/2019	Correção - Judiciário		N.P.O.U.P.: 0.37150000 - Cap. em 25/03/2019	0,00
24/04/2019	Juros - Judiciário		N.P.O.U.P.: 0.37150000 - Cap. em 24/04/2019	71,10
24/04/2019	Correção - Judiciário		N.P.O.U.P.: 0.37150000 - Cap. em 24/04/2019	0,00

Sistema de Depósitos Judiciais	Impresso em : 09/05/2019
--------------------------------	--------------------------

Este documento é cópia do original assinado digitalmente por LUI VICENTE BODOCINI. Para conferir o original, acesse o site <https://pje.trf4.jus.br/proc/1044-2018.8.24.0033>, informe o processo 0010470-48-2018.8.24.0033



479  
E

I - Dados do processo:		II - Dados da subconta:			
Número :	033.14.000357-9/000 (0000357-47.2014.8.24.0033)	Nº subconta:	17.003.1574-8		
Comarca :	Itajaí	Juros (total/período):	3.023,38	/ 71,10	
Vara:	4ª Vara Cível	Corr. mon. (total/per.):	11,10	/ 0,00	
Titular:	Ampax Brasil Empreendimentos Comerciais e Participações Ltda/Conta antiga:				
CNPJ/CPF :	10.242.889/0001-77	Data abert. anterior:			
Data	Movimentação	Documento	Complemento	Valor	
Total ant. MP 567:		0,00	Total post. MP 567:	19.208,49	Total
					19.208,49

Este documento é cópia do original assinado digitalmente por LIO VICENTE BOCCHINI. Para conferir o original, acesse o site <https://esaj.jsc.jus.br/escjaj/>, informe o processo 0304258-08.2018.8.24.0033

480  
KESTADO DE SANTA CATARINA  
PODER JUDICIÁRIOSISTEMA DE DEPÓSITOS JUDICIAIS  
RELATÓRIO DE EXTRATO DE SUBCONTA

I - Dados do processo:		II - Dados da subconta		
Número:	033.14.000357-0/000 (0000357-47.2014.8.24.0033)	Nº subconta:	18.033.2535-3	
Comarca:	Itajaí	Juros (total/período):	2.348,32 / 394,20	
Vara:	4ª Vara Cível	Corr. mon. (total/per.):	0,00 / 0,00	
Título:	Ampex Brasil Empreendimentos Comerciais e Participações Ltda Conta antiga			
CNPJ/CPF:	10.242.889/0001-77	Data abert. anterior:		
Data	Movimentação	Documento	Complemento	Valor
25/07/2018	Criação de subconta		criação através de guia de depósito gerada via Internet	0,00
26/07/2018	Emissão de guia de depósito	10000001004238	Ampex Brasil Empreendimentos Comerciais e Participações Ltda	14.879,36
30/07/2018	Depósito efetuado	10000001004238		14.879,36
01/09/2018	Juros - Judiciário		N.P.O.U.P.: 0.37150000 - Cap. em 03/09/2018	55,25
01/09/2018	Correção - Judiciário		N.P.O.U.P.: 0.37150000 - Cap. em 03/09/2018	0,00
06/09/2018	Emissão de guia de depósito	10000001044408	Ampex Brasil Empreendimentos Comerciais e Participações Ltda	14.879,36
06/09/2018	Juros - Judiciário		N.P.O.U.P.: 0.37150000 - Cap. em 06/09/2018	7,29
05/09/2018	Correção - Judiciário		N.P.O.U.P.: 0.37150000 - Cap. em 06/09/2018	0,00
03/08/2018	Depósito efetuado	10000001044408		14.879,36
15/08/2018	Emissão de guia de depósito	10000001061531	Ampex Brasil Empreendimentos Comerciais e Participações Ltda	14.879,36
24/09/2018	Juros - Judiciário		N.P.O.U.P.: 0.37150000 - Cap. em 25/09/2018	70,12
24/09/2018	Correção - Judiciário		N.P.O.U.P.: 0.37150000 - Cap. em 25/09/2018	0,00
24/09/2018	Depósito efetuado	10000001061531		14.879,36
22/10/2018	Emissão de guia de depósito	10000001091962	Ampex Brasil Empreendimentos Comerciais e Participações Ltda	14.879,36
23/10/2018	Juros - Judiciário		N.P.O.U.P.: 0.37150000 - Cap. em 24/10/2018	160,77
23/10/2018	Correção - Judiciário		N.P.O.U.P.: 0.37150000 - Cap. em 24/10/2018	0,00
21/10/2018	Depósito efetuado	10000001091962		14.879,36
23/11/2018	Juros - Judiciário		N.P.O.U.P.: 0.37150000 - Cap. em 23/11/2018	222,20
23/11/2018	Correção - Judiciário		N.P.O.U.P.: 0.37150000 - Cap. em 23/11/2018	0,00
19/11/2018	Emissão de guia de depósito	10000001125614	Ampex Brasil Empreendimentos Comerciais e Participações Ltda	14.879,36
30/11/2018	Juros - Judiciário		N.P.O.U.P.: 0.37150000 - Cap. em 03/12/2018	51,86
30/11/2018	Correção - Judiciário		N.P.O.U.P.: 0.37150000 - Cap. em 03/12/2018	0,00
30/11/2018	Depósito efetuado	10000001125614		14.879,36

Sistema de Depósitos Judiciais

Impresso em : 09/05/2019

Este documento é cópia do original assinado digitalmente por LUC VICENTE BOCCORRY. Para conferir o original, acesse o site <http://www.tstj.jsc.br>, informe o processo 0304258-08.2018.8.24.0033

48  
E

I - Dados do processo:		II - Dados da subconta:	
Número:	033.14.000357-9/000 (0000357-47.2014.8.24.0033)	Nº subconta:	18.033.2535-3
Comarca:	Itajaí	Juros (total/perodo):	2.348,32 / 304,20
Vara:	4ª Vara Cível	Corr. mon. (total/per.):	0,00 / 0,00
Titular:	Ampex Brasil Empreendimentos Comerciais e Participações Ltda		
CNPJ/CPF:	10.242.899/0001-77	Data abert. anterior:	

Data	Movimentação	Documento	Complemento	Valor		
18/12/2018	Emissão de guia de depósito	10000001161561	Ampex Brasil Empreendimentos Comerciais e Participações Ltda	14.879,36		
26/12/2018	Juros - Judiciário		N.P.O.U.P.: 0.37150000 - Cap. em 27/12/2018	224,51		
26/12/2018	Coneção - Judiciário		N.P.O.U.P.: 0.37150000 - Cap. em 27/12/2018	0,00		
26/12/2018	Depósito efetuado	10000001161561		14.879,36		
26/01/2019	Juros - Judiciário		N.P.O.U.P.: 0.37150000 - Cap. em 29/01/2019	334,60		
26/01/2019	Coneção - Judiciário		N.P.O.U.P.: 0.37150000 - Cap. em 29/01/2019	0,00		
14/01/2019	Emissão de guia de depósito	10000001161059	Ampex Brasil Empreendimentos Comerciais e Participações Ltda	14.879,36		
30/01/2019	Juros - Judiciário		N.P.O.U.P.: 0.37150000 - Cap. em 31/01/2019	43,27		
30/01/2019	Coneção - Judiciário		N.P.O.U.P.: 0.37150000 - Cap. em 31/01/2019	0,00		
30/01/2019	Depósito efetuado	10000001161059		14.879,36		
01/03/2019	Juros - Judiciário		N.P.O.U.P.: 0.37150000 - Cap. em 01/03/2019	591,28		
01/03/2019	Coneção - Judiciário		N.P.O.U.P.: 0.37150000 - Cap. em 01/03/2019	0,00		
01/04/2019	Juros - Judiciário		N.P.O.U.P.: 0.37150000 - Cap. em 01/04/2019	382,74		
01/04/2019	Coneção - Judiciário		N.P.O.U.P.: 0.37150000 - Cap. em 01/04/2019	0,00		
01/05/2019	Juros - Judiciário		N.P.O.U.P.: 0.37150000 - Cap. em 02/05/2019	394,20		
01/05/2019	Coneção - Judiciário		N.P.O.U.P.: 0.37150000 - Cap. em 02/05/2019	0,00		
<b>Total ant. MP 567:</b>		<b>0,00</b>	<b>Total post. MP 567:</b>	<b>106.503,84</b>	<b>Total</b>	<b>106.503,84</b>

Este documento é cópia do original assinado digitalmente por LIO VICENTE BOCORNI. Para conferir o original, acesse o site <https://pje.jus.br/pej/001/https/001/010410-48.2018.8.24.0033>



483  
K

ESTADO DE SANTA CATARINA  
PODER JUDICIÁRIO

SISTEMA DE DEPÓSITOS JUDICIAIS  
RELATÓRIO DE EXTRATO DE SUBCONTA

I - Dados do processo:		II - Dados da subconta:	
Número:	033.14.000357-9/000 (0000357-47.2014.8.24.0033)	Nº subconta:	19.033.8946-7
Comarca:	Itajaí	Juros (total/período):	72,58 / 2,97
Vara:	4ª Vara Cível	Corr. mor. (total/per.):	0,00 / 0,00
Titular:	Amplex Brasil Empreendimentos Comerciais e Participações Ltda(Conta antiga: ação)		
CNPJ/CPF:	10.242.889/0001-77	Data abert. anterior:	

Data	Movimentação	Documento	Complemento	Valor		
25/02/2019	Criação de subconta		criação através de guia de depósito gerada via internet	0,00		
25/02/2019	Emissão de guia de depósito	100000601198365	Amplex Brasil Empreendimentos Comerciais e Participações Ltda	6.171,66		
28/02/2019	Depósito efetuado	100000601198365		6.171,66		
26/03/2019	Juros - Judiciário		N.P.O.U.P. - 0.37150000 - Cap. em 26/03/2019	22,93		
26/03/2019	Correção - Judiciário		N.P.O.U.P. - 0.37150000 - Cap. em 26/03/2019	0,00		
27/03/2019	Emissão de guia de depósito	100000601228541	Amplex Brasil Empreendimentos Comerciais e Participações Ltda	6.171,66		
29/03/2019	Juros - Judiciário		N.P.O.U.P. - 0.37150000 - Cap. em 21/04/2019	0,74		
29/03/2019	Correção - Judiciário		N.P.O.U.P. - 0.37150000 - Cap. em 21/04/2019	0,00		
29/03/2019	Depósito efetuado	100000601228541		6.171,66		
01/05/2019	Juros - Judiciário		N.P.O.U.P. - 0.37150000 - Cap. em 22/05/2019	49,04		
01/05/2019	Correção - Judiciário		N.P.O.U.P. - 0.37150000 - Cap. em 22/05/2019	0,00		
24/04/2019	Emissão de guia de depósito	100000601254353	Amplex Brasil Empreendimentos Comerciais e Participações Ltda	4.088,29		
03/05/2019	Juros - Judiciário		N.P.O.U.P. - 0.37150000 - Cap. em 26/05/2019	2,97		
03/05/2019	Correção - Judiciário		N.P.O.U.P. - 0.37150000 - Cap. em 26/05/2019	0,00		
03/05/2019	Depósito efetuado	100000601254353		4.088,29		
<b>Total ant. MP 567:</b>		<b>0,00</b>	<b>Total post. MP 567:</b>	<b>16.504,19</b>	<b>Total</b>	<b>16.504,19</b>

Sistema de Depósitos Judiciais	Impressão em : 13/05/2019
--------------------------------	---------------------------

Este documento é cópia do original assinado eletronicamente por LIO VICENTE BICCORNY. Para conferir o original, acesse o site <http://naja.jsc.jus.br/naja>, informe o processo 0010410-48.2018.8.24.0033



484  
v

# Doc. 03

Este documento é copia do original assinado digitalmente por LIO VICENTE BACCORRY. Para conferir o original, acesse o site <http://hsaj.jsc.jus.br/hsaj>, informe o processo do TCM/SC 2018.8.24.0033

485  
K

MOSIMANN \_\_\_\_\_ HORN

EXCELENTÍSSIMA SENHORA JUÍZA DE DIREITO DA 4ª VARA CÍVEL DA  
COMARCA DE ITAJAÍ/SC

Autos n.º 0010410-48.2018.8.24.0033

**AMPEX BRASIL EMPREENDIMENTOS COMERCIAIS E PARTICIPAÇÕES  
LTDA. em recuperação judicial**, devidamente qualificada nos autos da  
*recuperação judicial* n.º 0000357-47.2014.8.24.0033, vem respeitosamente à  
presença de Vossa Excelência, por seus procuradores, expor e requerer o que  
segue.

1. Nos termos da decisão de fl. 4277 dos autos da recuperação judicial, a  
Requerente informa que no dia 28/02/2019 procedeu ao depósito judicial da  
**vigésima terceira** parcela do plano de recuperação judicial homologado à fl.  
3512 (**décima segunda** parcela do segundo ano), no valor de **R\$ 6.171,66**<sup>1</sup> (doc.  
01). Por oportuno, requer a juntada do demonstrativo mensal (doc. 02).

2. Conforme determinado nos autos da recuperação judicial, a requerente  
fez o pagamento direto aos seguintes credores: Banco Sofisa, Banco Itaú e PwC.  
Aproveitando a oportunidade, a AMPEX apresenta os comprovantes de  
transferência (doc. 03).

3. Considerando a determinação para o levantamento de todos os depósitos  
realizados em favor daqueles credores, a requerente reitera que após essa  
decisão procedeu à abertura de nova subconta, a fim de segregar novamente os

<sup>1</sup> A redução do valor depositado mensalmente corresponde aos valores que passaram a ser pagos  
diretamente aos credores listados no item 3 da petição.

Este documento é cópia do original assinado digitalmente por LUIZ VICENTE BODORNY. Para conferir o original, acesse o site <https://pje.trf4.jus.br/pep/dapec/docs/assinaturas/visualizar.jspx>, informe o processo 0010410-48.2018.8.24.0033

486  
E

MOSIMANN \_\_\_\_\_ HORN

valores e facilitar a expedição dos alvarás restantes. Como determinado, ao final do segundo ano a requerente apresentará planilha detalhada com os valores e percentuais de cada conta em relação a cada um dos credores.

4. Em relação ao pagamento do credor Bradesco, a requerente informa que não teve condições de realizar o pagamento diretamente ao Banco. Por essa razão, as duas últimas parcelas foram depositadas em uma nova subconta aberta especialmente para os pagamentos ao Banco Bradesco (doc. 04).

5. Sobre esse ponto, algumas considerações merecem ser feitas. A requerente solicitou a autorização deste juízo para realizar os pagamentos mensais por meio de depósito judicial diante da irracionalidade financeira de fazer TED's de menos de R\$ 1,00. O pedido foi deferido por este juízo, em louvável espírito de cooperação.

6. O Bradesco apresentou petição às fls. 4340-4342 se opondo ao pagamento por meio de depósito judicial e requerendo o pagamento por transferência bancária. Segundo o banco, "no caso dos ora peticionários, não haverá incidência de taxa bancária de transferência já que a recuperanda opera com o próprio Banco Bradesco S/A" (fl. 4341).

7. Contudo, ao tentar fazer o pagamento, a requerente foi surpreendida com a informação de que a conta indicada pelo Bradesco não aceita transferências oriundas de contas do próprio Bradesco, informação confirmada pelos procuradores do Banco (doc. 05). Acontece que a requerente possui apenas uma conta bancária, exatamente no banco Bradesco, o que impede o pagamento desta forma.

8. Desde então os procuradores da requerente aguardam uma posição do Banco, sem obter resposta até o momento (doc. 06). Considerando a necessidade de cumprimento do plano de recuperação e a falta de orientação do Banco, a AMPEX realizou o depósito judicial das parcelas referentes aos últimos dois meses.

487  
K

MOSIMANN \_\_\_\_\_ HORN

9. A requerente, como sempre, informa que está à disposição deste juízo e dos credores para realizar o pagamento da forma que for determinada. Portanto, segue aguardando a resposta do Bradesco sobre como proceder com as próximas parcelas, reiterando que o depósito judicial foi feito com o exclusivo objetivo de não descumprir o plano de recuperação judicial.

10. Ante o exposto, **REQUER**:

- a) a juntada do comprovante de pagamento da 23ª parcela do plano (doc. 01) e o respectivo demonstrativo (doc. 02);
- b) a intimação do Banco Bradesco para prestar orientações à requerente sobre como prosseguir com os próximos pagamentos;
- c) Que as futuras intimações sejam realizadas em nome do advogado RAFAEL DE ASSIS HORN (OAB/SC 12.005).

Pede deferimento.

Florianópolis, 4 de abril de 2018.

**DOUGLAS DAL MONTE**  
OAB/SC 15.765

**LIO VICENTE BOCORNY**  
OAB/SC 20.206

Este documento é cópia do original assinado eletronicamente por LIO VICENTE BOCORNY. Para conferir o original, acesse o site <https://liliasp.jsc.jus.br/liliasp>, informe o processo 00104/10-48.2018.8.24.0033

# Doc. 09

Comprovante do pagamento da décima primeira parcela do terceiro ano de recuperação judicial em 23.3.2020 (ev. 285, autos n.º 0010410- 48.2018.8.24.0033)



**EXCELENTÍSSIMA SENHORA JUÍZA DE DIREITO DA 4ª VARA CÍVEL DA COMARCA DE ITAJAÍ/SC**

Autos nº 0010410-48.2018.8.24.0033

**AMPEX BRASIL EMPREENDIMENTOS COMERCIAIS E PARTICIPAÇÕES LTDA. em recuperação judicial**, já qualificada nos autos da *recuperação judicial n.º 0000357-47.2014.8.24.0033*, vem respeitosamente à presença de Vossa Excelência, por seus procuradores, expor e requerer o que segue.

1. Nos termos da decisão de fl. 4277 dos autos da recuperação judicial, a Requerente informa que no dia 20/03/2020 procedeu ao depósito judicial da trigésima quinta parcela do plano de recuperação judicial homologado à fl. 3512 (décima primeira parcela do terceiro ano), no valor de R\$ 29.758,72 (doc. 01). O valor foi pago da seguinte forma:

- a) Pagamentos diretos aos credores Banco Sofisa, Banco Itaú, PwC e José Eduardo Simão, totalizando R\$ 5.560,94 (doc. 02);
- b) R\$ 16.021,21 pagos ao Banco Bradesco em subconta judicial de sua exclusiva titularidade (nº 19.033.1239-4), em virtude da situação narrada nas petições anteriores (doc. 03);
- c) R\$ 6.150,19 para os bancos credores que recebem anualmente, depositados nas respectivas subcontas (doc. 04):
  - R\$ 1.201,51 Banco Santander, subconta 19.033.2322-6;
  - R\$ 1.216,44 Banco Safra S.A, subconta 19.033.2321-7;
  - R\$ 839,51 Banco BIC, subconta 19.033.2320-8;
  - R\$ 1.571,58 Banco Fibra, subconta 19.033.2319-1;
  - R\$ 568,90 Banco do Brasil, subconta 19.033.2318-2
  - R\$ 752,25 Banco ABC Brasil, subconta 19.033.2317-3.
- d) O pagamento dos demais credores foi realizado em subconta única (nº 19.033.2711-8), totalizando R\$ 2.026,38 (doc. 05).

MOSIMANN ————— HORN

2. Ante o exposto, **REQUER:**

- a) a juntada do comprovante de pagamento da 35ª parcela do plano e respectivos demonstrativos;
- b) que as futuras intimações sejam realizadas em nome do advogado RODRIGO DE ASSIS HORN (OAB/SC 19.600).

Pede deferimento.

Florianópolis, 23 de março de 2020.

**DOUGLAS DAL MONTE**  
**OAB/SC 15.765**

**LIO VICENTE BOCORNY**  
**OAB/SC 20.200**

**IVAN PEREIRA REMOR**  
**OAB/SC 48.496**

# Doc. 01

Nº	Razão Social	CNPJ / CPF	DE 05/2019 A 04/2020 ANO 3	JUROS ANO 1,0000%	PRINCIPAL	mar/20	
						TR MÊS	VALOR A PAGAR
1	ABECE-ASSOC BRAS DE EMP DE COM EXTERIOR	42.472.886/0001-16	39,90	0,40	3,36	0,00	3,36
2	ADUKARGOTRANSP LOGE SERV ARMGERLTDA	08.268.378/0001-82	653,63	6,54	55,01	0,00	55,01
3	AG NUTRI CONSULTORIA EM NUTRIÇÃO	039.799.234-36	15,96	0,16	1,34	0,00	1,34
4	ALIANCA NAVEGACAO E LOGISTICA LTDA	02.427.026/0009-01	12,78	0,13	1,08	0,00	1,08
5	ALLEGIS CONSULTORIA EM TREINAMENTO	11.507.939/0001-63	88,47	0,88	7,45	0,00	7,45
6	AMAX MARKETING LTDA ME	10.752.139/0001-45	21,60	0,22	1,82	0,00	1,82
7	ANDRADE LOPES REPRES COMERCIAIS LTDA	13.326.967/0001-00	25,60	0,26	2,15	0,00	2,15
8	ANDRADE, LACAZ & POTENZA ADVOGADOS	01.253.312/0001-70	133,03	1,33	11,20	0,00	11,20
9	ANDRE HADDAH ZAHRAH - ME	10.861.486/0001-06	23,24	0,23	1,96	0,00	1,96
10	APL SOLUCOES DE LOGISTICA LTDA.	08.783.287/0001-85	826,79	8,27	69,59	0,00	69,59
11	ARMAZÉM MATEUS LTDA.	23.439.441/0001-90	5528,17	55,28	465,29	0,00	465,29
12	ARMAZENA BEM ARMAZENAGEM DE DOCUMENTOS	07.800.640/0001-25	5,11	0,05	0,43	0,00	0,43
13	BANCO ABC BRASIL S.A.	28.195.667/0001-06	8937,57	89,38	752,25	0,00	752,25
14	BANCO BRADESCO S.A.	60.746.948.0001-12	190350,96	1903,51	16021,21	0,00	16021,21
15	BANCO BRASIL S.A.	28.195.667/0001-06	6759,24	67,59	568,90	0,00	568,90
16	BANCO FIBRA S.A.	58.616.418/0001-08	18672,25	186,72	1571,58	0,00	1571,58
17	BANCO INDUSTRIAL E COMERCIAL S.A.	07.450.604/0001-89	9974,33	99,74	839,51	0,00	839,51
18	BANCO ITAÚ S.A.	60.701.190/0001-04	4302,27	43,02	362,11	0,00	362,11
19	BANCO SAFRA S.A.	58.160.789/0001-28	14452,81	144,53	1216,44	0,00	1216,44
20	BANCO SANTANDER (BRASIL) S.A.	90.400.888.0001-42	14275,34	142,75	1201,51	0,00	1201,51
21	BANCO SOFISA S.A.	60.889.128/0001-80	11636,72	116,37	979,42	0,00	979,42
22	BIG TRADING E EMPREENDIMENTOS LTDA	06.317.393/0001-48	44,88	0,45	3,78	0,00	3,78
23	BIS PARTICIPAÇÕES LTDA	05.992.512/0001-03	95,25	0,95	8,02	0,00	8,02
24	BONFIM E BAGAGI LTDA.	11.148.515/0001-50	5,67	0,06	0,48	0,00	0,48
25	BRASIL EXPRESS TRANSPORTES DISTRIBUICAO	15.242.990/0001-41	123,29	1,23	10,38	0,00	10,38
26	BRINQUEFESTA COM E REPRESENTACOES LTDA	68.925.437/0001-70	16,02	0,16	1,35	0,00	1,35
27	CARGO EXPRESS DESPACHOS ADUANEIROS LTDA	01.864.392/0001-08	107,39	1,07	9,04	0,00	9,04
28	CARVALHO & FERNANDES LTDA	11.596.442/0042-37	0,70	0,01	0,06	0,00	0,06
29	CASAS GUANABARA COMESTIVEIS LTDA	33.130.543/0001-82	6,98	0,07	0,59	0,00	0,59
30	CASTANHEIRA DA SILVA REP DE ALIM LTDA	08.621.015/0001-89	3,03	0,03	0,26	0,00	0,26
31	CEMA CENTRAL MINEIRA ATACADISTA LTDA	03.083.231/0001-02	4,99	0,05	0,42	0,00	0,42
32	CHEIRO BOM INTERNATIONAL LTDA	2.294.045/0001-41	0,65	0,01	0,06	0,00	0,06
33	CIAT - CENTRO INTEG DE ARMAZ E TRANSP ME	14.408.651/0001-20	67,83	0,68	5,71	0,00	5,71
34	CLESIO BOTELHO TEIXEIRA JR INFORMATICA	8.542.537/0001-95	10,97	0,11	0,92	0,00	0,92
35	CODAMACOMISSARIA DE DESP. AMAZONIA LTDA	04.561.015/0001-80	14,74	0,15	1,24	0,00	1,24
36	COMERCIAL S.V. LTDA	86.471.950/0001-10	9,97	0,10	0,84	0,00	0,84
37	CONCORDIA LOGISTICA S.A	08.628.629/0002-73	1493,14	14,93	125,67	0,00	125,67
38	CONQUISTA REPRESENTACOES	03.214.188/0001-69	54,73	0,55	4,61	0,00	4,61
39	COOP DE TRANSP DO VALE - COOTRAVALE PE	00.680.933/0014-91	56,17	0,56	4,73	0,00	4,73
40	COOPERATIVA DOS TRANSPORTADORES DO VALE	00.680.933/0004-10	739,53	7,40	62,24	0,00	62,24
41	COSTA VERDE REPRESENTACOES LTDA	17.110.095/0001-07	4,44	0,04	0,37	0,00	0,37
42	COVABRA SUPERMERCADOS	61.233.151.0001/84	12,57	0,13	1,06	0,00	1,06
43	CSAV GROUP AGENCIES BRAZIL AGENCIAMENTO	07.073.039/0001-88	1197,64	11,98	100,80	0,00	100,80
44	DANTAS REPRESENTACOES LTDA	13.078.142/0001-13	30,76	0,31	2,59	0,00	2,59
45	DC LOGISTICS BRASIL LTDA	74.182.593/0001-90	74,93	0,75	6,31	0,00	6,31
46	DESTRO BRASIL DISTRIBUICAO LTDA	13.495.487/0001-72	33,01	0,33	2,78	0,00	2,78
47	DIRETTA COMUNICACAO LTDA	09.316.189/0001-09	40,72	0,41	3,43	0,00	3,43
48	DOC DISTRIBUIDORA DE ALIM E BEBIDAS LTDA	15.434.153/0001-14	19,95	0,20	1,68	0,00	1,68
49	E. PINHEIRO DINIZ	05.083.034/0001-00	76,37	0,76	6,43	0,00	6,43
50	ELOGRAN REPRESENTACOES COMERCIAIS LTDA	37.186.079/0001-05	33,12	0,33	2,79	0,00	2,79
51	ENLOG TRANSPORTES E LOGISTICA LTDA	10.267.781/0001-39	13,46	0,13	1,13	0,00	1,13
52	EVARISTO SERVICOS LTDA - EPP	00.577.217/0001-69	136,79	1,37	11,51	0,00	11,51
53	EXCELENCIA LOGISTICA LTDA EPP	11.487.181/0003-00	311,54	3,12	26,22	0,00	26,22
54	EXPRESSO JAVALI S.A	88.610.266/0001-05	143,73	1,44	12,10	0,00	12,10
55	FEMAPACK INDUSTRIA DE EMBALAGENS LTDA	04.025.339/0001-01	8,56	0,09	0,72	0,00	0,72
56	FISCO FORMULARIOS INTEG SISTEMAS CONSULT	47.338.397/0001-90	3,79	0,04	0,32	0,00	0,32
57	FORTALEZA DISTRIBUICAO E LOGISTICA LTDA	04.522.065/0001-58	22,44	0,22	1,89	0,00	1,89
58	FUTURA DISTRIBUIDORA DE ALIMENTOS LTDA	12.299.281/0001-04	487,11	4,87	41,00	0,00	41,00

59	G. M. RETT REPRESENTACOES	05.472.165/0001-80	24,38	0,24	2,05	0,00	2,05
60	GERMANO MARCOS SCOTINNI-ME	04.053.323/0001-02	208,46	2,08	17,55	0,00	17,55
61	GIGA BR DISTRIBUIDOR E ATACADISTA S/A	10.194.833/0002-75	1,30	0,01	0,11	0,00	0,11
62	GIMBA SUPRIMENTOS ESC E INF LTDA	54.651.716/0011-50	9,62	0,10	0,81	0,00	0,81
63	GOES REPRESENTAÇÕES COMERCIAIS LTDA	51.812.683/0001-12	39,08	0,39	3,29	0,00	3,29
64	GOOD BOM SUPERMERCADOS LTDA - LJ 01	56.794.852/0001-52	10,97	0,11	0,92	0,00	0,92
65	GRANDE RIO REPRESENTACOES LTDA	03.469.868/0001-23	32,98	0,33	2,78	0,00	2,78
66	GUSMAO E LABRUNIE ADVOGADOS	03.415.856/0001-16	48,68	0,49	4,10	0,00	4,10
67	H.M. COMERCIO DE ALIMENTOS LTDA.- EPP	06.257.367/0001-71	5,98	0,06	0,50	0,00	0,50
68	INOVAR EVENTOS LTDA - ME	05.757.074/0001-90	37,55	0,38	3,16	0,00	3,16
69	IRACEMA BERTULINA DA SILVA	05.966.393/0001-06	4,99	0,05	0,42	0,00	0,42
70	IRKO ORGANIZACAO CONTABIL LTDA	60.662.996/0001-22	596,05	5,96	50,17	0,00	50,17
71	IRMAOS BOA LTDA	50.948.371/0004-10	10,95	0,11	0,92	0,00	0,92
72	J J REFEIÇÕES	15.827.521/0001-94	0,56	0,01	0,05	0,00	0,05
73	J.A. BORDIN REPRESENTAÇÃO LTDA.	08.805.919/0001-64	5,72	0,06	0,48	0,00	0,48
74	J/PL PROMOCOES E EVENTOS LTDA	00.467.812/0001-41	73,02	0,73	6,15	0,00	6,15
75	JEIOX GUARDA DE DOCUMENTOS E LOGISTICA L	11.834.453/0001-30	1,08	0,01	0,09	0,00	0,09
76	JLNEGRAO TRANSP DE CARGAS & LOG LTDA ME	95.394.524/0002-00	325,59	3,26	27,40	0,00	27,40
77	JLNEGRAO TRANSP. DE CARGAS E LOG. LTDA	95.394.524/0001-10	183,72	1,84	15,46	0,00	15,46
78	JORGE BATISTA & CIA LTDA	07.222.185/0001-28	25,17	0,25	2,12	0,00	2,12
79	JOSÉ EDUARDO SIMÃO	523.684.598-04	49505,54	495,06	4166,72	0,00	4166,72
80	JSL SA	52.548.435/0127-70	44,99	0,45	3,79	0,00	3,79
81	JULIANA FABIOLA MORGADO DA SILVA EIRELI	12.071.370/0001-07	62,84	0,63	5,29	0,00	5,29
82	K F PROMOCOES E EVENTOS LTDA	07.781.023/0001-20	253,25	2,53	21,32	0,00	21,32
83	L.B. DA COSTA E CIA LTDA	05.747.317/0001-00	122,89	1,23	10,34	0,00	10,34
84	LARI RESPRES DE PROD ALIM LTDA	07.599.573/0001-22	7,28	0,07	0,61	0,00	0,61
85	LOTTRAN LOGISTICA E TRANSPORTES	00.925.984/0002-00	138,68	1,39	11,67	0,00	11,67
86	LUZIA EDITE MULLER LENOIR- ME	3.776.407/0001-01	76,94	0,77	6,48	0,00	6,48
87	MM&PRIMO COME REPRESENTACOES LTDA	01.444.881/0001-00	19,67	0,20	1,66	0,00	1,66
88	M V D TRANSPORTES E SERVICOS LTDA	01.045.961/0001-85	759,91	7,60	63,96	0,00	63,96
89	M4 REPRESENTACOES COMERCIAIS LTDA Total	10.787.677/0001-75	113,21	1,13	9,53	0,00	9,53
90	MAERSK BRASIL	30.259.220/0002-86	67,57	0,68	5,69	0,00	5,69
91	MAKRO KOLOR GRAFICA E EDITORA LTDA	46.050.027/0001-90	39,40	0,39	3,32	0,00	3,32
92	MARCOS LOSS REPRESENTACOES	12.075.355/0001-29	19,14	0,19	1,61	0,00	1,61
93	MARIA EDIVANIA BARBOSA DE SOUSA	575.565.982-68	23,58	0,24	1,98	0,00	1,98
94	MAZZINI ADMINISTRAÇÃO E EMPREITAS LTDA	45.517.604/0001-48	47,80	0,48	4,02	0,00	4,02
95	MEGAFORT DISTRIBUIDORA IMP E EXP LTDA	02.782.071/0004-61	29,92	0,30	2,52	0,00	2,52
96	MEGAFORT DISTRIBUIDORA IMPORTADORA LTDA	02.782.071/0003-80	5,45	0,05	0,46	0,00	0,46
97	MERCADINHO ALVES & FARIA LTDA	01.444.210/0001-31	29,92	0,30	2,52	0,00	2,52
98	MERCADINHO CHAMA LTDA	04.562.339/0001-32	9,97	0,10	0,84	0,00	0,84
99	MERCADO VERATTI LTDA	02.318.826/0006-33	14,00	0,14	1,18	0,00	1,18
100	MIRA OTM TRANSPORTES LTDA	58.506.155/0001-84	210,24	2,10	17,69	0,00	17,69
101	MIRANDA E HESPANHOL COM REP LTDA	71.153.258/0001-76	1,62	0,02	0,14	0,00	0,14
102	MIX MARKETING PROMOCIONAL LTDA ME	05.757.079/0001-13	90,97	0,91	7,66	0,00	7,66
103	MPBM INTERMEDIACAO DE NEGOCIOS LTDA	14.017.454/0001-80	50,30	0,50	4,23	0,00	4,23
104	NAVARRO E TOLEDO REP COM S/C LTDA	67.007.336/0001-57	2,53	0,03	0,21	0,00	0,21
105	NEXTEL TELECOMUNICAÇÕES LTDA	66.970.229/0001-67	27,38	0,27	2,30	0,00	2,30
106	NOGUEIRA E NASCIMENTO	05.943.800/0001-60	93,80	0,94	7,90	0,00	7,90
107	OLINDA DISTRIB E COME DE ALIMENTOS LTDA	02.164.629/0001-00	77,40	0,77	6,51	0,00	6,51
108	PARATY ATACADO E DIST LTDA	05.476.815/0001-65	82,89	0,83	6,98	0,00	6,98
109	PODIUM REPRESENTACOES LTDA	02.155.060/0001-09	37,67	0,38	3,17	0,00	3,17
110	PORTO SECO ROCHA TERMINAIS DE CARGALTD	07.057.278/0001-44	45,63	0,46	3,84	0,00	3,84
111	PRICE WATERHOUSE COOPERS AUDITORES INDEPEN	61.562.112/0001-20	626,01	6,26	52,69	0,00	52,69
112	QUADRA E WEBER LTDA EPP	06.224.242/0001-45	9,71	0,10	0,82	0,00	0,82
113	QUEIROZ E SOUSA ALIMENTOS LTDA	05.880.618/0001-07	1,75	0,02	0,15	0,00	0,15
114	R H FACIL LTDA	4.732.461/0001-00	77,72	0,78	6,54	0,00	6,54
115	RCN COME REPRES DE PROD ALIMENTOS LTDA	07.413.840/0001-25	42,86	0,43	3,61	0,00	3,61
116	RENE ALVES BEZERRA	06.276.293/0001-10	88,18	0,88	7,42	0,00	7,42
117	RESOURCE TECN INFORMATICA LTDA	04.947.601/0001-67	86,46	0,86	7,28	0,00	7,28
118	RL ADMINISTRACAO E SERVICOS LTDA	14.337.135/0001-51	109,02	1,09	9,18	0,00	9,18
119	ROBLEO REPRESENTACOES COM S/S LTDA - ME	09.058.761/0001-79	11,72	0,12	0,99	0,00	0,99



120	RODRIGUES & RODRIGUES SUPERMERCADOS LTDA	41.717.836/0001-99	9,97	0,10	0,84	0,00	0,84
121	RPSOUZA REPRESENTACAO LTDA	01.821.260/0001-90	110,80	1,11	9,33	0,00	9,33
122	RT REPRESENTACOES LTDA	04.866.940/0001-19	178,91	1,79	15,06	0,00	15,06
123	SAMARELATORIOSE SERV OPERACIONAIS LTDA	06.200.383/0001-28	129,07	1,29	10,86	0,00	10,86
124	SATMO COM DE PROD ALIMENT LTDA LJ 04	43.363.456/0004-71	29,92	0,30	2,52	0,00	2,52
125	SATMOCOMERCIODEPRODALIMENTICIOSLTDA	43.363.456/0007-14	6,28	0,06	0,53	0,00	0,53
126	SEIXAS E RAMOS COMERCIAL LTDA ME	05.013.598/0001-77	8,58	0,09	0,72	0,00	0,72
127	SILVAE BARBOSA COMERCIO DE ALIM LTDA	60.437.647/0001-07	9,97	0,10	0,84	0,00	0,84
128	SM ATHA MERCADO LTDA	09.565.930/0001-67	10,97	0,11	0,92	0,00	0,92
129	SMART PROMO SERVICE LTDA	11.828.071/0001-01	310,87	3,11	26,16	0,00	26,16
130	SMART REPORT DESENV SIST ANALISE DE INF	14.417.674/0001-09	272,36	2,72	22,92	0,00	22,92
131	SOMARTE REPRESENTACOS LTDA	13.888.318/0001-00	35,10	0,35	2,95	0,00	2,95
132	SOUZA BOYS EXPRESS LTDA-ME	08.783.287/0001-85	69,82	0,70	5,88	0,00	5,88
133	STO ATACADISTA DIST DE PROD ALIM LTDA	03.932.949/0001-18	22,94	0,23	1,93	0,00	1,93
134	STRIKE - REPRESENTACOES LTDA	26.435.990/0001-84	46,65	0,47	3,93	0,00	3,93
135	SUA MAJESTADE TRANSP. LOG. ARM. LTDA	02.748.818.0002-01	635,15	6,35	53,46	0,00	53,46
136	SUCESSO REPRESENTAÇÕES COMERCIAL LTDA	08.243.597/0001-07	34,13	0,34	2,87	0,00	2,87
137	SUL DINAMICA TRANSPORTES LTDA	02.998.972/0001-42	169,56	1,70	14,27	0,00	14,27
138	SUPERMERCADO ASP LTDA	03.318.174/0001-95	20,95	0,21	1,76	0,00	1,76
139	SUPERMERCADO BERGAMINI LTDA	43.559.079/0006-02	4,49	0,04	0,38	0,00	0,38
140	SUPERMERCADO HIGAS E FILHOS LTDA	74.226.804/0001-40	39,90	0,40	3,36	0,00	3,36
141	SUPERMERCADO NAGAI DE PRUDENTE LTDA	04.547.223/0001-24	1,25	0,01	0,10	0,00	0,10
142	SUPERMERCADO SUPERBOM DE ASSIS LTDA	05.741.430/0001-88	1,00	0,01	0,08	0,00	0,08
143	SUPERMERCADOS BH COM DE ALIMENTOS LTDA	04.641.376/0038-28	31,32	0,31	2,64	0,00	2,64
144	SUPERMERCADOS DALBEN LTDA	46.241.741/0001-65	6,48	0,06	0,55	0,00	0,55
145	SUPERMERCADOS H SAITO LTDA	48.157.564/0001-69	1,62	0,02	0,14	0,00	0,14
146	SUPERMERCADOS IRMAOS LOPES S/A	45.827.425/0010-06	24,94	0,25	2,10	0,00	2,10
147	TANIA COMEX SERVICOS MARITIMOS	11.868.667/0001-27	51,64	0,52	4,35	0,00	4,35
148	TECON SUAPE SA	04.471.564/0001-63	283,04	2,83	23,82	0,00	23,82
149	TIAGO ADEMIR DE ANGELO SAO ROQUE	10.733.940/0001-43	25,75	0,26	2,17	0,00	2,17
150	TIVOLITUR VIAGENS E TURISMO LTDA	57.443.319/0001-09	2,98	0,03	0,25	0,00	0,25
151	TOTALCOMERCIOEREPRESENTACOESLTDA ME	02.603.621/0001-95	8,92	0,09	0,75	0,00	0,75
152	TRANSCUNHA LTDA	00.850.928/0002-46	42,39	0,42	3,57	0,00	3,57
153	TRANSCUNHA LTDA - ME	00.850.928/0001-65	190,96	1,91	16,07	0,00	16,07
154	TRANSJUCA TRANSPORTES ROD. LTDA ME	08.772.132/0001-43	486,33	4,86	40,93	0,00	40,93
155	TRANSMAGNA TRANSPORTES LTDA	79.942.140/0009-96	1174,89	11,75	98,89	0,00	98,89
156	TRANSPORTADORA EMBORCACAO LTDA	25.412.222/0002-23	2,56	0,03	0,22	0,00	0,22
157	TRANSPORTES BERTOLINI LTDA	04.503.660/0002-27	139,78	1,40	11,76	0,00	11,76
158	TRUST FORT REPRESENTAÇÕES LTDA	02.167.067/0001-40	58,96	0,59	4,96	0,00	4,96
159	VAGNER DEPINTOR REPRESENT COMERCIAIS	05.051.471/0001-42	37,39	0,37	3,15	0,00	3,15
160	VECONINTER SERV ADMINIST MARITIMOS LTDA	9.529.003/0001-91	612,92	6,13	51,59	0,00	51,59
161	VISUAL PROMOCIONAL COM SERV DE C VISUAL	08.547.001/0001-62	128,52	1,29	10,82	0,00	10,82
162	VOVO ZUZU COMERCIAL DE ALIMENTOS LTDA	04.733.136/0001-61	2,99	0,03	0,25	0,00	0,25
163	WALMIR BARROSO & ADVOGADOS ASSOCIADOS	14.161.070/0001-36	212,79	2,13	17,91	0,00	17,91
164	WRJTRANSPORTES E LOGMERCADO LTDA - EPP	14.635.598/0001-08	32,92	0,33	2,77	0,00	2,77
165	YOLANDA LOGISTICA ARMAZEM TRANSP E SERV	1.994.008/0001-83	706,27	7,06	59,44	0,00	59,44
166	ZABUMBA REPRESENTACOES LTDA	08.635.380/0001-42	23,99	0,24	2,02	0,00	2,02
167	ZAGA MACHADO SERV COM REPR LTDA	11.108.997/0001-14	65,70	0,66	5,53	0,00	5,53
<b>VALOR TOTAL</b>			<b>353568,95</b>	<b>3535,69</b>	<b>29758,72</b>	<b>0,00</b>	<b>29758,72</b>

# Doc. 02



## Comprovante de Transação Bancária

Transferências Para Contas de Outros Bancos (TED)

Data da operação: 20/03/2020 - 16h38

Nº de controle: 387835715330317704 | Documento: 4061507

Conta de débito: **Agência: 3391 | Conta: 0188224-4 | Tipo: Conta-Corrente**

Empresa: **Canto Vermelho Ltda | CNPJ: 015.824.770/0001-26**

Nome do favorecido: **Banco Sofisa S A**

CNPJ: **60.889.128/0001-80**

Conta de crédito: **Banco: 637 - BANCO SOFISA S.A. | Agência: 0001 | Conta: 6370**

Tipo de conta: **CONTA-CORRENTE INDIV**

Finalidade: **05 - PAGAMENTO DE FORNECEDORES**

Valor: **R\$ 979,42**

Tarifa: **R\$ 10,45**

Valor total: **R\$ 989,87**

Tipo de transferência: **TED - Titularidade Diferente**

**Crédito disponível no mesmo dia da data de débito**

Data de débito: **20/03/2020**

A tarifa é cobrada por transferência realizada e para as operações agendadas poderá sofrer alteração de acordo com os valores vigentes na data do débito

A transação acima foi realizada por meio do Bradesco Net Empresa.

### Autenticação

isxrxs\*2 ZwKGDWkJ EoHRslJx hkqbrDyu 3VPuPnRw SPnMrzI# gUIR54dW casKOrH2  
 BzyIaXhC Hi7KyPcL tz7lPi\*n FyuytPe6 Ew385MPA vP6K8oyq fwOSdvic toDDXNbL  
 yGbHm7Ri 4?WNlaoB ZXsNh8Ka pWDP@e5@ lHEf4uqF BywN7fzb 70003924 67003009

**SAC - Serviço de Apoio ao Cliente**

Alô Bradesco  
**0800 704 8383**

Deficiente Auditivo ou de Fala  
**0800 722 0099**

Cancelamentos, Reclamações e  
Informações.  
Atendimento 24 horas, 7 dias por semana.

Demais telefones  
consulte o site  
Fale Conosco.

**Ouvidoria**

**0800 727 9933**

Atendimento de segunda a sexta-feira, das 8h às 18h, exceto feriados.



## Comprovante de Transação Bancária

Transferências Para Contas de Outros Bancos (TED)

Data da operação: 20/03/2020 - 16h43

Nº de controle: 481912131991782624 | Documento: 4080840

Conta de débito: **Agência: 3391 | Conta: 0188224-4 | Tipo: CONTA CORRENTE**

Empresa: **Canto Vermelho Ltda | CNPJ: 015.824.770/0001-26**

Nome do favorecido: **Pricewaterhousecoopers Auditores**

CNPJ: **61.562.112/0001-20**

Conta de crédito: **Banco: 1 - BANCO DO BRASIL S.A. | Agência: 3320 | Conta: 59722**

Tipo de conta: **CONTA-CORRENTE INDIVIDUAL**

Finalidade: **5 - PAGAMENTO DE FORNECEDORES**

Valor: **R\$ 52,69**

Tarifa: **R\$ 10,45**

Valor total: **R\$ 63,14**

Tipo de transferência: **TED - Titularidade Diferente**

**Crédito disponível no mesmo dia da data de débito**

Data de débito: **20/03/2020**

A tarifa é cobrada por transferência realizada e para as operações agendadas poderá sofrer alteração de acordo com os valores vigentes na data do débito

## Autenticação

XYoVw8rr pPMCOqLv QBU7uqgQ uHBrtCHP LGCPgMrb XWbWgUX6 ryL4uVFm nLpqWFg@  
 FG#Udln\* dMqkVvnM mvpwmRMC OB2mg827 KdtOLw\*X tEuzfzgy J#gZgUm8 9U5sMH7Y  
 LGqgVgrI h7tnfdFD 8L5uLr\*z znkIGN6V nJVWj7r? CbUN4gCC 40808402 0/03/202

**SAC - Serviço de  
 Apoio ao Cliente**

Alô Bradesco  
**0800 704 8383**

Deficiente Auditivo ou de Fala  
**0800 722 0099**

Cancelamentos, Reclamações e  
 Informações. Atendimento 24 horas, 7 dias  
 por semana.

Demais telefones  
 consulte o site  
 Fale Conosco

**Ouvidoria** **0800 727 9933** Atendimento de segunda a sexta-feira, das 8h às 18h, exceto feriados.



### Comprovante de Transferência Identificada

Numérico - DP06

Data da operação: 20/03/2020

Nº de controle: 481912131991782624 | Documento: 7013391

Empresa: **Canto Vermelho Ltda | CNPJ: 015.824.770/0001-26**

Conta de débito: **Agência: 3391 | Conta: 188224 - 4 | Tipo de Conta: Conta Corrente**

Identificação do depositante: **0000010242889000177**

Conta de crédito: **Agência: 2373 | Conta: 7669 - 4 | Tipo de Conta: Conta Corrente**

Favorecido: **FUNDO DE RECUPERACAO DE ATIVOS**

Valor: **R\$ 362,11**

Data de débito: **20/03/2020**

### AUTENTICAÇÃO

TZrx?zAL 75uMP4xr VvEgyupf 2R??CE2o HgqGg7mu T3m9lqZc gcCo#Q7N LP2eEoMQ  
U3SOKJ9C ?2HHTbaC uJLc4ahm Y9Wwa6On QkmOcmI9 qDLFFaXb IE\*@RbWI BFdC@cfg  
WZ72?Lqc oLuzJbxc yLXe875j kt49@I?? QRZr5KN@ V5#q27T2 31003032 19823369

**SAC - Serviço de Apoio ao Cliente**

Alô Bradesco  
**0800 704 8383**

Deficiente Auditivo ou de Fala  
**0800 722 0099**

Cancelamentos, Reclamações e Informações. Atendimento 24 horas, 7 dias por semana.

Demais telefones consulte o site Fale Conosco

**Ouvidoria**

**0800 727 9933**

Atendimento de segunda a sexta-feira, das 8h às 18h, exceto feriados.



# Doc. 03



COBRANÇA BANCÁRIA CAIXA

Reclamações e Sugestões

DISQUE CAIXA

0800 726 0101

OUVIDORIA

0800 725 7474

www.caixa.gov.br

Beneficiário SANTA CATARINA TRIBUNAL DE JUSTICA				CPF/CNPJ 83.845.701/0001-59	Agência/Código do Cedente 0879/0203021
Endereço do Beneficiário DR ALVARO M DA SILVEIRA,208,-CENTRO/FLORIANOPOLIS				UF SC	CEP 88020-901
Data do Documento 20/03/2020	Nº do Documento 1564360	Espécie DS	Carteira RG	Data do Processamento 20/03/2020	Nosso Número 14100000001564360-1
Pagador AMPEX BRASIL EMPREENDIMENTOS COMERCIAIS				CPF/CNPJ 10.242.889/0001-77	
Endereço do Pagador ,-/				UF	CEP 00000-000
Pagador/Avalista				CPF/CNPJ	
<b>TEXTO DE RESPONSABILIDADE DO CEDENTE:</b> Autos: 0000357-47.2014.8.24.0033 Autos SAJ: 033.14.000357-9/00000 Comarca: Itajai Vara: 4 Vara Cível Subconta: 1903312394 Nao receber apos o vencimento					
Moeda	Quantidade	Valor	Vencimento 30/04/2020	Valor do Documento R\$ 16.021,21	Autenticação Mecânica - Recibo do Sacado



104-0

10492.03027 17100.100043 00156.436073 8 82410001602121

Local de Pagamento PREFERENCIALMENTE NAS CASAS LOTERICAS ATÉ O VALOR LIMITE					Vencimento 30/04/2020
Beneficiário SANTA CATARINA TRIBUNAL DE JUSTICA				CPF/CNPJ 83.845.701/0001-59	Agência/Código do Cedente 0879/0203021
Data do Documento 20/03/2020	Nº do Documento 1564360	Espécie DS	Aceite SIM	Data de Processamento 20/03/2020	Nosso Número 14100000001564360-1
Uso do Banco	Carteira RG	Moeda R\$	Quantidade	Valor	(=) Valor do Documento R\$ 16.021,21
<b>TEXTO DE RESPONSABILIDADE DO CEDENTE:</b> Autos: 0000357-47.2014.8.24.0033 Autos SAJ: 033.14.000357-9/00000 Comarca: Itajai Vara: 4 Vara Cível Subconta: 1903312394 Nao receber apos o vencimento					(-) Desconto
					(-) Outras Deduções/Abatimento
					(+) Mora/Multa/Juros
					(+) Outros Acréscimos
					(=) Valor Cobrado
<b>NOME DO PAGADOR/CPF/CNPJ/ENDEREÇO/CIDADE/UF/CEP:</b> AMPEX BRASIL EMPREENDIMENTOS COMERCIAIS ,-/					10.242.889/0001-77 00000-000
<b>SACADOR/AVALISTA:</b>					

Ficha de Compensação  
Autenticação no verso



## Comprovante de Transação Bancária

Boletos de Cobrança

Data da operação: 20/03/2020 - 16h00

Nº de controle: 951.574.348.429.879.684 | Documento: 0000472

Conta de débito: **Agência: 3391 | Conta: 0188224-4 | Tipo: Conta-Corrente**Empresa: **Canto Vermelho Ltda | CNPJ: 015.824.770/0001-26**Código de barras: **10492 03027 17100 100043 00156 436073 8 82410001602121**Banco destinatário: **104 - CAIXA ECONOMICA FEDERAL**Razao Social **SANTA CATARINA TRIBUNAL DE JUSTICA**

Beneficiário:

Nome Fantasia **SANTA CATARINA TRIBUNAL DE JUSTICA**

Beneficiário:

CPF/CNPJ Beneficiário: **083.845.701/0001-59**Nome do Pagador: **AMPEX BRASIL EMPREENDIMENTOS COMERCIAIS**CPF/CNPJ do pagador: **010.242.889/0001-77**Razao Social Sacador **Não informado**

Avalista:

CPF/CNPJ Sacador **Não informado**

Avalista:

Instituição Reecedora: **237 - BANCO BRADESCO S.A.**Data de débito: **20/03/2020**Data de vencimento: **30/04/2020**Valor: **R\$ 16.021,21**Desconto: **R\$ 0,00**Abatimento: **R\$ 0,00**Bonificação: **R\$ 0,00**Multa: **R\$ 0,00**Juros: **R\$ 0,00**Valor total: **R\$ 16.021,21**Descrição: **BANCO BRADESCO RJ**

A transação acima foi realizada por meio do Bradesco Net Empresa.

### Autenticação

ktv2SKMn LhHBA?9r m8WdXz2o OyuHSEYc zst\*24iM pQe93wpu WncL7sWv P3#tbVDD  
fPW?gG\*Q E5OG??2b MSHAQ37# q?ZVKuLw l9c45EWC 9pkxVj8o xOULtjvm vlaZRbEr  
Y#jKvPRA tLdw?Qxy ZsBS3IIO aa7bz#LM ta@lgWpJ N4cR7ADk 00240220 14071002

**SAC - Serviço de  
Apoio ao Cliente**

Alô Bradesco  
**0800 704 8383**



Deficiente Auditivo ou de Fala  
**0800 722 0099**

Cancelamentos, Reclamações e  
Informações.  
Atendimento 24 horas, 7 dias por semana.

Demais telefones  
consulte o site  
Fale Conosco.

**Ouvidoria** **0800 727 9933** Atendimento de segunda a sexta-feira, das 8h às 18h, exceto feriados.

# Doc. 04

 <b>COBRANÇA BANCÁRIA CAIXA</b>					Reclamações e Sugestões	
					DISQUE CAIXA	0800 726 0101
					OUVIDORIA	0800 725 7474
					www.caixa.gov.br	
Beneficiário SANTA CATARINA TRIBUNAL DE JUSTICA				CPF/CNPJ 83.845.701/0001-59	Agência/Código do Cedente 0879/0203021	
Endereço do Beneficiário DR ALVARO M DA SILVEIRA,208,-CENTRO/FLORIANOPOLIS				UF SC	CEP 88020-901	
Data do Documento 20/03/2020	Nº do Documento 1564375	Espécie DS	Carteira RG	Data do Processamento 20/03/2020	Nosso Número 14100000001564375-0	
Pagador AMPEX BRASIL EMPREENDIMENTOS COMERCIAIS				CPF/CNPJ 10.242.889/0001-77		
Endereço do Pagador ,-/				UF	CEP 00000-000	
Pagador/Avalista				CPF/CNPJ		
<b>TEXTO DE RESPONSABILIDADE DO CEDENTE:</b> Autos: 0000357-47.2014.8.24.0033 Autos SAJ: 033.14.000357-9/00000 Comarca: Itajai Vara: 4 Vara Cível Subconta: 1903323226 Nao receber apos o vencimento						
Moeda	Quantidade	Valor	Vencimento 30/04/2020	Valor do Documento R\$ 1.201,51	Autenticação Mecânica - Recibo do Sacado	
		104-0	10492.03027 17100.100043 00156.437550 6 82410000120151			
Local de Pagamento PREFERENCIALMENTE NAS CASAS LOTERICAS ATÉ O VALOR LIMITE				Vencimento 30/04/2020		
Beneficiário SANTA CATARINA TRIBUNAL DE JUSTICA				CPF/CNPJ 83.845.701/0001-59	Agência/Código do Cedente 0879/0203021	
Data do Documento 20/03/2020	Nº do Documento 1564375	Espécie DS	Aceite SIM	Data de Processamento 20/03/2020	Nosso Número 14100000001564375-0	
Uso do Banco	Carteira RG	Moeda R\$	Quantidade	Valor	(=) Valor do Documento R\$ 1.201,51	
<b>TEXTO DE RESPONSABILIDADE DO CEDENTE:</b> Autos: 0000357-47.2014.8.24.0033 Autos SAJ: 033.14.000357-9/00000 Comarca: Itajai Vara: 4 Vara Cível Subconta: 1903323226 Nao receber apos o vencimento				(-) Desconto (-) Outras Deduções/Abatimento (+) Mora/Multa/Juros (+) Outros Acréscimos (=) Valor Cobrado		
<b>NOME DO PAGADOR/CPF/CNPJ/ENDEREÇO/CIDADE/UF/CEP:</b> AMPEX BRASIL EMPREENDIMENTOS COMERCIAIS ,-/				10.242.889/0001-77 00000-000		
<b>SACADOR/AVALISTA:</b>						

Ficha de Compensação  
Autenticação no verso





## Comprovante de Transação Bancária

Boleto de Cobrança

Data da operação: 20/03/2020

Nº de controle: 951.574.348.429.879.684 | Documento: 0000477

Conta de débito: **Agência: 3391 | Conta: 0188224-4 | Tipo: Conta-Corrente**Empresa: **Canto Vermelho Ltda | CNPJ: 015.824.770/0001-26**Código de barras: **10492 03027 17100 100043 00156 437550 6 82410000120151**Banco destinatário: **104 - CAIXA ECONOMICA FEDERAL**Razao Social **SANTA CATARINA TRIBUNAL DE JUSTICA**

Beneficiário:

Nome Fantasia **Não informado**

Beneficiário:

CPF/CNPJ Beneficiário: **083.845.701/0001-59**Razao Social Sacador **Não informado**

Avalista:

CPF/CNPJ Sacador **Não informado**

Avalista:

Instituição Reecedora: **237 - BANCO BRADESCO S.A.**Nome do Pagador: **AMPEX BRASIL EMPREENDIMENTOS COMERCIAIS**CPF/CNPJ do Pagador: **010.242.889/0001-77**Data de débito: **20/03/2020**Data de vencimento: **30/04/2020**Valor: **R\$ 1,201.51**Desconto: **R\$ 0.00**Abatimento: **R\$ 0.00**Bonificação: **R\$ 0.00**Multa: **R\$ 0.00**Juros: **R\$ 0.00**Valor total: **R\$ 1,201.51**Descrição: **BANCO SANTANDER RJ**

A transação acima foi realizada por meio do Bradesco NET EMPRESA

### Autenticação

3q9IsTvZ FZ4WgDsu SSvnytbe YNnLYp5@ Nqg5xfjP kvCtNN?z kb3XMgFb Wwhzu\*X?  
 hKoPwMOw yWl9MVMK nsTiIXMl uQyWBvxb RRxIxf2W J185HaIF vVep6UyN KvfwwfJf  
 E43msgkw iumd8fma GSKbsMsK XyuCDsAi MQRp9DIb ok6R#f5N 50740200 14071012

**SAC - Serviço de  
 Apoio ao Cliente**

Alô Bradesco  
**0800 704 8383**

Deficiente Auditivo ou de Fala  
**0800 722 0099**

Cancelamentos, Reclamações e  
 Informações.  
 Atendimento 24 horas, 7 dias por semana.

Demais telefones  
 consulte o site  
 Fale Conosco.

**Ouvidoria** **0800 727 9933** Atendimento de segunda a sexta-feira, das 8h às 18h, exceto feriados.



COBRANÇA BANCÁRIA CAIXA

Reclamações e Sugestões

DISQUE CAIXA

0800 726 0101

OUVIDORIA

0800 725 7474

www.caixa.gov.br

Beneficiário SANTA CATARINA TRIBUNAL DE JUSTICA				CPF/CNPJ 83.845.701/0001-59	Agência/Código do Cedente 0879/0203021
Endereço do Beneficiário DR ALVARO M DA SILVEIRA,208,-CENTRO/FLORIANOPOLIS				UF SC	CEP 88020-901
Data do Documento 20/03/2020	Nº do Documento 1564373	Espécie DS	Carteira RG	Data do Processamento 20/03/2020	Nosso Número 14100000001564373-3
Pagador AMPEX BRASIL EMPREENDIMENTOS COMERCIAIS				CPF/CNPJ 10.242.889/0001-77	
Endereço do Pagador ,-/				UF	CEP 00000-000
Pagador/Avalista				CPF/CNPJ	
<b>TEXTO DE RESPONSABILIDADE DO CEDENTE:</b> Autos: 0000357-47.2014.8.24.0033 Autos SAJ: 033.14.000357-9/00000 Comarca: Itajai Vara: 4 Vara Cível Subconta: 1903323217 Nao receber apos o vencimento					
Moeda	Quantidade	Valor	Vencimento 30/04/2020	Valor do Documento R\$ 1.216,44	Autenticação Mecânica - Recibo do Sacado



104-0

10492.03027 17100.100043 00156.437394 1 82410000121644

Local de Pagamento PREFERENCIALMENTE NAS CASAS LOTERICAS ATÉ O VALOR LIMITE					Vencimento 30/04/2020
Beneficiário SANTA CATARINA TRIBUNAL DE JUSTICA				CPF/CNPJ 83.845.701/0001-59	Agência/Código do Cedente 0879/0203021
Data do Documento 20/03/2020	Nº do Documento 1564373	Espécie DS	Aceite SIM	Data de Processamento 20/03/2020	Nosso Número 14100000001564373-3
Uso do Banco	Carteira RG	Moeda R\$	Quantidade	Valor	(=) Valor do Documento R\$ 1.216,44
<b>TEXTO DE RESPONSABILIDADE DO CEDENTE:</b> Autos: 0000357-47.2014.8.24.0033 Autos SAJ: 033.14.000357-9/00000 Comarca: Itajai Vara: 4 Vara Cível Subconta: 1903323217 Nao receber apos o vencimento					(-) Desconto
					(-) Outras Deduções/Abatimento
					(+) Mora/Multa/Juros
					(+) Outros Acréscimos
					(=) Valor Cobrado
<b>NOME DO PAGADOR/CPF/CNPJ/ENDEREÇO/CIDADE/UF/CEP:</b> AMPEX BRASIL EMPREENDIMENTOS COMERCIAIS ,-/					10.242.889/0001-77 00000-000
<b>SACADOR/AVALISTA:</b>					

Ficha de Compensação  
Autenticação no verso



## Comprovante de Transação Bancária

Boletos de Cobrança

Data da operação: 20/03/2020 - 16h01

Nº de controle: 951.574.348.429.879.684 | Documento: 0000473

Conta de débito: **Agência: 3391 | Conta: 0188224-4 | Tipo: Conta-Corrente**Empresa: **Canto Vermelho Ltda | CNPJ: 015.824.770/0001-26**Código de barras: **10492 03027 17100 100043 00156 437394 1 82410000121644**Banco destinatário: **104 - CAIXA ECONOMICA FEDERAL**Razão Social **SANTA CATARINA TRIBUNAL DE JUSTICA**

Beneficiário:

Nome Fantasia **SANTA CATARINA TRIBUNAL DE JUSTICA**

Beneficiário:

CPF/CNPJ Beneficiário: **083.845.701/0001-59**Nome do Pagador: **AMPEX BRASIL EMPREENDIMENTOS COMERCIAIS**CPF/CNPJ do pagador: **010.242.889/0001-77**Razão Social Sacador **Não informado**

Avalista:

CPF/CNPJ Sacador **Não informado**

Avalista:

Instituição Receptora: **237 - BANCO BRADESCO S.A.**Data de débito: **20/03/2020**Data de vencimento: **30/04/2020**Valor: **R\$ 1.216,44**Desconto: **R\$ 0,00**Abatimento: **R\$ 0,00**Bonificação: **R\$ 0,00**Multa: **R\$ 0,00**Juros: **R\$ 0,00**Valor total: **R\$ 1.216,44**Descrição: **BANCO SAFRA RJ**

A transação acima foi realizada por meio do Bradesco Net Empresa.

### Autenticação

w8JqFG7T 7W4pYUqL zFzxPCcP DW8N4n2w op8eaFQ@ W3dbhMGZ ZMzgG6OF edP@VU8\*  
 b2e2Be9D CB8RxABv ARRACX#r 3MW6x@08 JDNA@C5d PMfFPu6l zvFOg5Ek zqNDs\*yN  
 r@o4uizw jaqXKiJU etuvxphs g4kv7mhg OOC3Bs6t rdkR8gDA 00340240 14074002

**SAC - Serviço de  
 Apoio ao Cliente**

Alô Bradesco  
**0800 704 8383**

Deficiente Auditivo ou de Fala  
**0800 722 0099**

Cancelamentos, Reclamações e  
 Informações.  
 Atendimento 24 horas, 7 dias por semana.

Demais telefones  
 consulte o site  
 Fale Conosco.

**Ouvidoria** **0800 727 9933** Atendimento de segunda a sexta-feira, das 8h às 18h, exceto feriados.



COBRANÇA BANCÁRIA CAIXA

Reclamações e Sugestões

DISQUE CAIXA

0800 726 0101

OUVIDORIA

0800 725 7474

www.caixa.gov.br

Beneficiário SANTA CATARINA TRIBUNAL DE JUSTICA				CPF/CNPJ 83.845.701/0001-59	Agência/Código do Cedente 0879/0203021
Endereço do Beneficiário DR ALVARO M DA SILVEIRA,208,-CENTRO/FLORIANOPOLIS				UF SC	CEP 88020-901
Data do Documento 20/03/2020	Nº do Documento 1564370	Espécie DS	Carteira RG	Data do Processamento 20/03/2020	Nosso Número 14100000001564370-9
Pagador AMPEX BRASIL EMPREENDIMIENTOS COMERCIAIS				CPF/CNPJ 10.242.889/0001-77	
Endereço do Pagador ,-/				UF	CEP 00000-000
Pagador/Avalista				CPF/CNPJ	
<p>TEXTO DE RESPONSABILIDADE DO CEDENTE:  Autos: 0000357-47.2014.8.24.0033  Autos SAJ: 033.14.000357-9/00000  Comarca: Itajai  Vara: 4 Vara Cível  Subconta: 1903323208  Nao receber apos o vencimento</p>					
Moeda	Quantidade	Valor	Vencimento 30/04/2020	Valor do Documento R\$ 839,51	Autenticação Mecânica - Recibo do Sacado



104-0

10492.03027 17100.100043 00156.437048 8 82410000083951

Local de Pagamento PREFERENCIALMENTE NAS CASAS LOTERICAS ATÉ O VALOR LIMITE					Vencimento 30/04/2020
Beneficiário SANTA CATARINA TRIBUNAL DE JUSTICA				CPF/CNPJ 83.845.701/0001-59	Agência/Código do Cedente 0879/0203021
Data do Documento 20/03/2020	Nº do Documento 1564370	Espécie DS	Aceite SIM	Data de Processamento 20/03/2020	Nosso Número 14100000001564370-9
Uso do Banco	Carteira RG	Moeda R\$	Quantidade	Valor	(=) Valor do Documento R\$ 839,51
<p>TEXTO DE RESPONSABILIDADE DO CEDENTE  Autos: 0000357-47.2014.8.24.0033  Autos SAJ: 033.14.000357-9/00000  Comarca: Itajai  Vara: 4 Vara Cível  Subconta: 1903323208  Nao receber apos o vencimento</p>					(-) Desconto
					(-) Outras Deduções/Abatimento
					(+) Mora/Multa/Juros
					(+) Outros Acréscimos
					(=) Valor Cobrado
NOME DO PAGADOR/CPF/CNPJ/ENDEREÇO/CIDADE/UF/CEP: AMPEX BRASIL EMPREENDIMIENTOS COMERCIAIS ,-/					10.242.889/0001-77 00000-000
SACADOR/AVALISTA:					

Ficha de Compensação  
Autenticação no verso



## Comprovante de Transação Bancária

Boletos de Cobrança

Data da operação: 20/03/2020 - 16h26

Nº de controle: 951.574.348.429.879.684 | Documento: 0000474

Conta de débito: **Agência: 3391 | Conta: 0188224-4 | Tipo: Conta-Corrente**Empresa: **Canto Vermelho Ltda | CNPJ: 015.824.770/0001-26**Código de barras: **10492 03027 17100 100043 00156 437048 8 82410000083951**Banco destinatário: **104 - CAIXA ECONOMICA FEDERAL**Razão Social **SANTA CATARINA TRIBUNAL DE JUSTICA**

Beneficiário:

Nome Fantasia **Não informado**

Beneficiário:

CPF/CNPJ Beneficiário: **083.845.701/0001-59**Nome do Pagador: **AMPEX BRASIL EMPREENDIMENTOS COMERCIAIS**CPF/CNPJ do pagador: **010.242.889/0001-77**Razão Social Sacador **Não informado**

Avalista:

CPF/CNPJ Sacador **Não informado**

Avalista:

Instituição Receptora: **237 - BANCO BRADESCO S.A.**Data de débito: **20/03/2020**Data de vencimento: **30/04/2020**Valor: **R\$ 839,51**Desconto: **R\$ 0,00**Abatimento: **R\$ 0,00**Bonificação: **R\$ 0,00**Multa: **R\$ 0,00**Juros: **R\$ 0,00**Valor total: **R\$ 839,51**Descrição: **BANCO INDUSTRIAL RJ**

A transação acima foi realizada por meio do Bradesco Net Empresa.

### Autenticação

ImQMSRz7 \*7\*6NxKz phoYmvIe jBAktwkm HDHeYk#u ZBSnou6z LmOf@siW 4pZ3Sn?b  
 VhYuAmEC QsHqh#gJ SIqbAB80 jpO361jK ?DKP@NOC GINZILUb GFPXXChO o#z4I22z  
 smG59?G2 I9BFz5gu KPZb5lIM NQ6iJHYk ?4\*I7nx\* dXER#gIk 00440250 14071002

**SAC - Serviço de  
 Apoio ao Cliente**

Alô Bradesco  
**0800 704 8383**

Deficiente Auditivo ou de Fala  
**0800 722 0099**

Cancelamentos, Reclamações e  
 Informações.  
 Atendimento 24 horas, 7 dias por semana.

Demais telefones  
 consulte o site  
 Fale Conosco.

**Ouvidoria** **0800 727 9933** Atendimento de segunda a sexta-feira, das 8h às 18h, exceto feriados.





COBRANÇA BANCÁRIA CAIXA

Reclamações e Sugestões

DISQUE CAIXA 0800 726 0101

OUVIDORIA 0800 725 7474

www.caixa.gov.br

Beneficiário SANTA CATARINA TRIBUNAL DE JUSTICA				CPF/CNPJ 83.845.701/0001-59	Agência/Código do Cedente 0879/0203021
Endereço do Beneficiário DR ALVARO M DA SILVEIRA,208,-CENTRO/FLORIANOPOLIS				UF SC	CEP 88020-901
Data do Documento 20/03/2020	Nº do Documento 1564367	Espécie DS	Carteira RG	Data do Processamento 20/03/2020	Nosso Número 14100000001564367-9
Pagador AMPEX BRASIL EMPREENDIMIENTOS COMERCIAIS				CPF/CNPJ 10.242.889/0001-77	
Endereço do Pagador ,-/				UF	CEP 00000-000
Pagador/Avalista				CPF/CNPJ	
<p>TEXTO DE RESPONSABILIDADE DO CEDENTE:</p> <p>Autos: 0000357-47.2014.8.24.0033</p> <p>Autos SAJ: 033.14.000357-9/00000</p> <p>Comarca: Itajai</p> <p>Vara: 4 Vara Cível</p> <p>Subconta: 1903323191</p> <p>Nao receber apos o vencimento</p>					
Moeda	Quantidade	Valor	Vencimento 30/04/2020	Valor do Documento R\$ 1.571,58	Autenticação Mecânica - Recibo do Sacado



104-0

10492.03027 17100.100043 00156.436743 1 82410000157158

Local de Pagamento PREFERENCIALMENTE NAS CASAS LOTERICAS ATÉ O VALOR LIMITE					Vencimento 30/04/2020
Beneficiário SANTA CATARINA TRIBUNAL DE JUSTICA				CPF/CNPJ 83.845.701/0001-59	Agência/Código do Cedente 0879/0203021
Data do Documento 20/03/2020	Nº do Documento 1564367	Espécie DS	Aceite SIM	Data de Processamento 20/03/2020	Nosso Número 14100000001564367-9
Uso do Banco	Carteira RG	Moeda R\$	Quantidade	Valor	(=) Valor do Documento R\$ 1.571,58
<p>TEXTO DE RESPONSABILIDADE DO CEDENTE</p> <p>Autos: 0000357-47.2014.8.24.0033</p> <p>Autos SAJ: 033.14.000357-9/00000</p> <p>Comarca: Itajai</p> <p>Vara: 4 Vara Cível</p> <p>Subconta: 1903323191</p> <p>Nao receber apos o vencimento</p>					(-) Desconto
					(-) Outras Deduções/Abatimento
					(+) Mora/Multa/Juros
					(+) Outros Acréscimos
					(=) Valor Cobrado
NOME DO PAGADOR/CPF/CNPJ/ENDEREÇO/CIDADE/UF/CEP: AMPEX BRASIL EMPREENDIMIENTOS COMERCIAIS ,-/					10.242.889/0001-77 00000-000
SACADOR/AVALISTA:					

Ficha de Compensação  
Autenticação no verso



## Comprovante de Transação Bancária

Boletos de Cobrança

Data da operação: 20/03/2020 - 16h35

Nº de controle: 951.574.348.429.879.684 | Documento: 0000478

Conta de débito: **Agência: 3391 | Conta: 0188224-4 | Tipo: Conta-Corrente**Empresa: **Canto Vermelho Ltda | CNPJ: 015.824.770/0001-26**Código de barras: **10492 03027 17100 100043 00156 436743 1 82410000157158**Banco destinatário: **104 - CAIXA ECONOMICA FEDERAL**Razao Social **SANTA CATARINA TRIBUNAL DE JUSTICA**

Beneficiário:

Nome Fantasia **Não informado**

Beneficiário:

CPF/CNPJ Beneficiário: **083.845.701/0001-59**Nome do Pagador: **AMPEX BRASIL EMPREENDIMENTOS COMERCIAIS**CPF/CNPJ do pagador: **010.242.889/0001-77**Razao Social Sacador **Não informado**

Avalista:

CPF/CNPJ Sacador **Não informado**

Avalista:

Instituição Receptora: **237 - BANCO BRADESCO S.A.**Data de débito: **20/03/2020**Data de vencimento: **30/04/2020**Valor: **R\$ 1.571,58**Desconto: **R\$ 0,00**Abatimento: **R\$ 0,00**Bonificação: **R\$ 0,00**Multa: **R\$ 0,00**Juros: **R\$ 0,00**Valor total: **R\$ 1.571,58**Descrição: **BANCO FIBRA RJ**

A transação acima foi realizada por meio do Bradesco Net Empresa.

### Autenticação

Rfm45Bzp I52905LU ClE7wsfD 5559kt7d k7bY@pna @eeUkt@t HWYGFu8h buxQGDD3  
 BGUikOsd GCa2NXSY l2kpigzs NPCWn9I2 S2YgvzTg HNC#aMhi 3J#ZQ#DJ TALxHNTw  
 VOV#ZVMA Oi8JD?6A kqgzO#9t ZTQVoLeL peQYHNcF zagR#f@\* 00840250 14078002

**SAC - Serviço de  
 Apoio ao Cliente**

Alô Bradesco  
**0800 704 8383**

Deficiente Auditivo ou de Fala  
**0800 722 0099**

Cancelamentos, Reclamações e  
 Informações.  
 Atendimento 24 horas, 7 dias por semana.

Demais telefones  
 consulte o site  
 Fale Conosco.

**Ouvidoria** **0800 727 9933** Atendimento de segunda a sexta-feira, das 8h às 18h, exceto feriados.



COBRANÇA BANCÁRIA CAIXA

Reclamações e Sugestões

DISQUE CAIXA 0800 726 0101

OUVIDORIA 0800 725 7474

www.caixa.gov.br

Beneficiário SANTA CATARINA TRIBUNAL DE JUSTICA				CPF/CNPJ 83.845.701/0001-59	Agência/Código do Cedente 0879/0203021
Endereço do Beneficiário DR ALVARO M DA SILVEIRA,208,-CENTRO/FLORIANOPOLIS				UF SC	CEP 88020-901
Data do Documento 20/03/2020	Nº do Documento 1564366	Espécie DS	Carteira RG	Data do Processamento 20/03/2020	Nosso Número 14100000001564366-0
Pagador AMPEX BRASIL EMPREENDIMIENTOS COMERCIAIS				CPF/CNPJ 10.242.889/0001-77	
Endereço do Pagador ,-/				UF	CEP 00000-000
Pagador/Avalista				CPF/CNPJ	
<b>TEXTO DE RESPONSABILIDADE DO CEDENTE:</b> Autos: 0000357-47.2014.8.24.0033 Autos SAJ: 033.14.000357-9/00000 Comarca: Itajai Vara: 4 Vara Cível Subconta: 1903323182 Nao receber apos o vencimento					
Moeda	Quantidade	Valor	Vencimento 30/04/2020	Valor do Documento R\$ 568,90	Autenticação Mecânica - Recibo do Sacado



104-0

10492.03027 17100.100043 00156.436669 7 82410000056890

Local de Pagamento PREFERENCIALMENTE NAS CASAS LOTERICAS ATÉ O VALOR LIMITE					Vencimento 30/04/2020
Beneficiário SANTA CATARINA TRIBUNAL DE JUSTICA				CPF/CNPJ 83.845.701/0001-59	Agência/Código do Cedente 0879/0203021
Data do Documento 20/03/2020	Nº do Documento 1564366	Espécie DS	Aceite SIM	Data de Processamento 20/03/2020	Nosso Número 14100000001564366-0
Uso do Banco	Carteira RG	Moeda R\$	Quantidade	Valor	(=) Valor do Documento R\$ 568,90
<b>TEXTO DE RESPONSABILIDADE DO CEDENTE:</b> Autos: 0000357-47.2014.8.24.0033 Autos SAJ: 033.14.000357-9/00000 Comarca: Itajai Vara: 4 Vara Cível Subconta: 1903323182 Nao receber apos o vencimento					(-) Desconto
					(-) Outras Deduções/Abatimento
					(+) Mora/Multa/Juros
					(+) Outros Acréscimos
					(=) Valor Cobrado
<b>NOME DO PAGADOR/CPF/CNPJ/ENDEREÇO/CIDADE/UF/CEP:</b> AMPEX BRASIL EMPREENDIMIENTOS COMERCIAIS ,-/					10.242.889/0001-77 00000-000
<b>SACADOR/AVALISTA:</b>					

Ficha de Compensação  
Autenticação no verso



## Comprovante de Transação Bancária

Boletos de Cobrança

Data da operação: 20/03/2020 - 16h28

Nº de controle: 951.574.348.429.879.684 | Documento: 0000475

Conta de débito: **Agência: 3391 | Conta: 0188224-4 | Tipo: Conta-Corrente**Empresa: **Canto Vermelho Ltda | CNPJ: 015.824.770/0001-26**Código de barras: **10492 03027 17100 100043 00156 436669 7 82410000056890**Banco destinatário: **104 - CAIXA ECONOMICA FEDERAL**Razao Social **SANTA CATARINA TRIBUNAL DE JUSTICA**

Beneficiário:

Nome Fantasia **Não informado**

Beneficiário:

CPF/CNPJ Beneficiário: **083.845.701/0001-59**Nome do Pagador: **AMPEX BRASIL EMPREENDIMENTOS COMERCIAIS**CPF/CNPJ do pagador: **010.242.889/0001-77**Razao Social Sacador **Não informado**

Avalista:

CPF/CNPJ Sacador **Não informado**

Avalista:

Instituição Receptora: **237 - BANCO BRADESCO S.A.**Data de débito: **20/03/2020**Data de vencimento: **30/04/2020**Valor: **R\$ 568,90**Desconto: **R\$ 0,00**Abatimento: **R\$ 0,00**Bonificação: **R\$ 0,00**Multa: **R\$ 0,00**Juros: **R\$ 0,00**Valor total: **R\$ 568,90**Descrição: **BANCO BRASIL RJ**

A transação acima foi realizada por meio do Bradesco Net Empresa.

### Autenticação

IRE\*mXPe acg7qFhx OugY4m3q GOk3#6Kf lZ6f6qT# NDkCZamn 74nt9Sfm IelGUG\*i  
 2hpy2oz@ 6ymdt#gZ 9A6kliQx B@w@VfQO fHtC8fD5 YHgZ2io9 WiJMgdBO uZEngKJL  
 SggBVKgY C6I4glsP 93m#6Vjw R7#QNh6x wSIFKXqj 8NkSAAN6 00540290 14070002

**SAC - Serviço de  
 Apoio ao Cliente**

Alô Bradesco  
**0800 704 8383**

Deficiente Auditivo ou de Fala  
**0800 722 0099**

Cancelamentos, Reclamações e  
 Informações.  
 Atendimento 24 horas, 7 dias por semana.

Demais telefones  
 consulte o site  
 Fale Conosco.

**Ouvidoria** **0800 727 9933** Atendimento de segunda a sexta-feira, das 8h às 18h, exceto feriados.



COBRANÇA BANCÁRIA CAIXA

Reclamações e Sugestões

DISQUE CAIXA

0800 726 0101

OUVIDORIA

0800 725 7474

www.caixa.gov.br

Beneficiário SANTA CATARINA TRIBUNAL DE JUSTICA				CPF/CNPJ 83.845.701/0001-59	Agência/Código do Cedente 0879/0203021
Endereço do Beneficiário DR ALVARO M DA SILVEIRA,208,-CENTRO/FLORIANOPOLIS				UF SC	CEP 88020-901
Data do Documento 20/03/2020	Nº do Documento 1564362	Espécie DS	Carteira RG	Data do Processamento 20/03/2020	Nosso Número 14100000001564362-8
Pagador AMPEX BRASIL EMPREENDIMIENTOS COMERCIAIS				CPF/CNPJ 10.242.889/0001-77	
Endereço do Pagador ,-/				UF	CEP 00000-000
Pagador/Avalista				CPF/CNPJ	
<p>TEXTO DE RESPONSABILIDADE DO CEDENTE:  Autos: 0000357-47.2014.8.24.0033  Autos SAJ: 033.14.000357-9/00000  Comarca: Itajai  Vara: 4 Vara Cível  Subconta: 1903323173  Nao receber apos o vencimento</p>					
Moeda	Quantidade	Valor	Vencimento 30/04/2020	Valor do Documento R\$ 752,25	Autenticação Mecânica - Recibo do Sacado



104-0

10492.03027 17100.100043 00156.436230 5 82410000075225

Local de Pagamento PREFERENCIALMENTE NAS CASAS LOTERICAS ATÉ O VALOR LIMITE					Vencimento 30/04/2020
Beneficiário SANTA CATARINA TRIBUNAL DE JUSTICA				CPF/CNPJ 83.845.701/0001-59	Agência/Código do Cedente 0879/0203021
Data do Documento 20/03/2020	Nº do Documento 1564362	Espécie DS	Aceite SIM	Data de Processamento 20/03/2020	Nosso Número 14100000001564362-8
Uso do Banco	Carteira RG	Moeda R\$	Quantidade	Valor	(=) Valor do Documento R\$ 752,25
<p>TEXTO DE RESPONSABILIDADE DO CEDENTE  Autos: 0000357-47.2014.8.24.0033  Autos SAJ: 033.14.000357-9/00000  Comarca: Itajai  Vara: 4 Vara Cível  Subconta: 1903323173  Nao receber apos o vencimento</p>					(-) Desconto
					(-) Outras Deduções/Abatimento
					(+) Mora/Multa/Juros
					(+) Outros Acréscimos
					(=) Valor Cobrado
NOME DO PAGADOR/CPF/CNPJ/ENDEREÇO/CIDADE/UF/CEP: AMPEX BRASIL EMPREENDIMIENTOS COMERCIAIS ,-/					10.242.889/0001-77 00000-000
SACADOR/AVALISTA:					

Ficha de Compensação  
Autenticação no verso





## Comprovante de Transação Bancária

Boletos de Cobrança

Data da operação: 20/03/2020 - 16h31

Nº de controle: 951.574.348.429.879.684 | Documento: 0000476

Conta de débito: **Agência: 3391 | Conta: 0188224-4 | Tipo: Conta-Corrente**Empresa: **Canto Vermelho Ltda | CNPJ: 015.824.770/0001-26**Código de barras: **10492 03027 17100 100043 00156 436230 5 82410000075225**Banco destinatário: **104 - CAIXA ECONOMICA FEDERAL**Razao Social **SANTA CATARINA TRIBUNAL DE JUSTICA**

Beneficiário:

Nome Fantasia **Não informado**

Beneficiário:

CPF/CNPJ Beneficiário: **083.845.701/0001-59**Nome do Pagador: **AMPEX BRASIL EMPREENDIMENTOS COMERCIAIS**CPF/CNPJ do pagador: **010.242.889/0001-77**Razao Social Sacador **Não informado**

Avalista:

CPF/CNPJ Sacador **Não informado**

Avalista:

Instituição Receptora: **237 - BANCO BRADESCO S.A.**Data de débito: **20/03/2020**Data de vencimento: **30/04/2020**Valor: **R\$ 752,25**Desconto: **R\$ 0,00**Abatimento: **R\$ 0,00**Bonificação: **R\$ 0,00**Multa: **R\$ 0,00**Juros: **R\$ 0,00**Valor total: **R\$ 752,25**Descrição: **BANCO ABC RJ**

A transação acima foi realizada por meio do Bradesco Net Empresa.

### Autenticação

J7zDgxbI KY15ZX#S #csveQCx wRiz2lia LwP?cefr UnRiylpY umjy7VJJ bpxCat4q  
 YyF7Niwv y9i627ce 4@c3VPB@ y?2@VkwE n8yHENjd PXTnc3i7 xrcSCFi? o4AKYwK7  
 eM\*U3Ntu CyD?TTjo Fvr4\*cHI pUkwVEw4 793SZH?N acUR8AWr 00640220 14075002

**SAC - Serviço de  
 Apoio ao Cliente**

Alô Bradesco  
**0800 704 8383**

Deficiente Auditivo ou de Fala  
**0800 722 0099**

Cancelamentos, Reclamações e  
 Informações.  
 Atendimento 24 horas, 7 dias por semana.

Demais telefones  
 consulte o site  
 Fale Conosco.

**Ouvidoria** **0800 727 9933** Atendimento de segunda a sexta-feira, das 8h às 18h, exceto feriados.

Nº	Razão Social	CNPJ / CPF	DE 05/2019 A 04/2020 ANO 3	JUROS ANO 1,0000%	PRINCIPAL	mar/20	
						TR MÊS	VALOR A PAGAR
13	BANCO ABC BRASIL S.A.	28.195.667/0001-06	8937,57	89,38	752,25	0,00	752,25
15	BANCO BRASIL S.A.	28.195.667/0001-06	6759,24	67,59	568,90	0,00	568,90
16	BANCO FIBRA S.A.	58.616.418/0001-08	18672,25	186,72	1571,58	0,00	1571,58
17	BANCO INDUSTRIAL E COMERCIAL S.A.	07.450.604/0001-89	9974,33	99,74	839,51	0,00	839,51
19	BANCO SAFRA S.A.	58.160.789/0001-28	14452,81	144,53	1216,44	0,00	1216,44
20	BANCO SANTANDER (BRASIL) S.A.	90.400.888.0001-42	14275,34	142,75	1201,51	0,00	1201,51
<b>VALOR TOTAL</b>			<b>73071,53</b>	<b>-</b>	<b>6150,19</b>	<b>0,00</b>	<b>6150,19</b>

# Doc. 05



COBRANÇA BANCÁRIA CAIXA

Reclamações e Sugestões

DISQUE CAIXA 0800 726 0101

OUVIDORIA 0800 725 7474

www.caixa.gov.br

Beneficiário SANTA CATARINA TRIBUNAL DE JUSTICA				CPF/CNPJ 83.845.701/0001-59	Agência/Código do Cedente 0879/0203021
Endereço do Beneficiário DR ALVARO M DA SILVEIRA,208,-CENTRO/FLORIANOPOLIS				UF SC	CEP 88020-901
Data do Documento 20/03/2020	Nº do Documento 1564378	Espécie DS	Carteira RG	Data do Processamento 20/03/2020	Nosso Número 14100000001564378-4
Pagador AMPEX BRASIL EMPREENDIMIENTOS COMERCIAIS				CPF/CNPJ 10.242.889/0001-77	
Endereço do Pagador ,-/				UF	CEP 00000-000
Pagador/Avalista				CPF/CNPJ	
<b>TEXTO DE RESPONSABILIDADE DO CEDENTE:</b> Autos: 0000357-47.2014.8.24.0033 Autos SAJ: 033.14.000357-9/00000 Comarca: Itajai Vara: 4 Vara Cível Subconta: 1903327118 Nao receber apos o vencimento					
Moeda	Quantidade	Valor	Vencimento 30/04/2020	Valor do Documento R\$ 2.026,38	Autenticação Mecânica - Recibo do Sacado



104-0

10492.03027 17100.100043 00156.437808 7 82410000202638

Local de Pagamento PREFERENCIALMENTE NAS CASAS LOTERICAS ATÉ O VALOR LIMITE					Vencimento 30/04/2020
Beneficiário SANTA CATARINA TRIBUNAL DE JUSTICA				CPF/CNPJ 83.845.701/0001-59	Agência/Código do Cedente 0879/0203021
Data do Documento 20/03/2020	Nº do Documento 1564378	Espécie DS	Aceite SIM	Data de Processamento 20/03/2020	Nosso Número 14100000001564378-4
Uso do Banco	Carteira RG	Moeda R\$	Quantidade	Valor	(=) Valor do Documento R\$ 2.026,38
<b>TEXTO DE RESPONSABILIDADE DO CEDENTE:</b> Autos: 0000357-47.2014.8.24.0033 Autos SAJ: 033.14.000357-9/00000 Comarca: Itajai Vara: 4 Vara Cível Subconta: 1903327118 Nao receber apos o vencimento					(-) Desconto
					(-) Outras Deduções/Abatimento
					(+) Mora/Multa/Juros
					(+) Outros Acréscimos
					(=) Valor Cobrado
<b>NOME DO PAGADOR/CPF/CNPJ/ENDEREÇO/CIDADE/UF/CEP:</b> AMPEX BRASIL EMPREENDIMIENTOS COMERCIAIS ,-/					10.242.889/0001-77 00000-000
<b>SACADOR/AVALISTA:</b>					

Ficha de Compensação  
Autenticação no verso



## Comprovante de Transação Bancária

Boletos de Cobrança

Data da operação: 20/03/2020 - 15h48

N° de controle: 951.574.348.429.879.684 | Documento: 0000471

Conta de débito: **Agência: 3391 | Conta: 0188224-4 | Tipo: Conta-Corrente**Empresa: **Canto Vermelho Ltda | CNPJ: 015.824.770/0001-26**Código de barras: **10492 03027 17100 100043 00156 437808 7 82410000202638**Banco destinatário: **104 - CAIXA ECONOMICA FEDERAL**Razao Social **SANTA CATARINA TRIBUNAL DE JUSTICA**

Beneficiário:

Nome Fantasia **SANTA CATARINA TRIBUNAL DE JUSTICA**

Beneficiário:

CPF/CNPJ Beneficiário: **083.845.701/0001-59**Nome do Pagador: **AMPEX BRASIL EMPREENDIMENTOS COMERCIAIS**CPF/CNPJ do pagador: **010.242.889/0001-77**Razao Social Sacador **Não informado**

Avalista:

CPF/CNPJ Sacador **Não informado**

Avalista:

Instituição Reecedora: **237 - BANCO BRADESCO S.A.**Data de débito: **20/03/2020**Data de vencimento: **30/04/2020**Valor: **R\$ 2.026,38**Desconto: **R\$ 0,00**Abatimento: **R\$ 0,00**Bonificação: **R\$ 0,00**Multa: **R\$ 0,00**Juros: **R\$ 0,00**Valor total: **R\$ 2.026,38**Descrição: **OUTROS CREDORES RJ**

A transação acima foi realizada por meio do Bradesco Net Empresa.

### Autenticação

BegjiqI7 URiDUEwp 5jm@SO8K Hxdczmxj Dp8i28UT x42LRyPP LW4k2LWV 8NMCY1To  
 7?7LGbcB LVdwHdAG NhHBVHsZ ZZe3DkTg aMr26Kwt uI@@K9AX zeVbVjzp wlqN3m5o  
 Zrhuqle3 iLphSkFy BKlZK\*Ld 8H2OkBNg ysxBOMp8 qCQR?QJV 00140230 14078002

**SAC - Serviço de  
 Apoio ao Cliente**

Alô Bradesco  
**0800 704 8383**

Deficiente Auditivo ou de Fala  
**0800 722 0099**

Cancelamentos, Reclamações e  
 Informações.  
 Atendimento 24 horas, 7 dias por semana.

Demais telefones  
 consulte o site  
 Fale Conosco.

**Ouvidoria** **0800 727 9933** Atendimento de segunda a sexta-feira, das 8h às 18h, exceto feriados.



Nº	Razão Social	CNPJ / CPF	DE 05/2019 A 04/2020 ANO 3	JUROS ANO 1,0000%	PRINCIPAL	mar/20	
						TR MÊS	VALOR A PAGAR
1	ABECE-ASSOC BRAS DE EMP DE COM EXTERIOR	42.472.886/0001-16	39,90	0,40	3,36	0,00	3,36
2	ADUKARGO TRANSP LOG E SERV ARM GER LTDA	08.268.378/0001-82	653,63	6,54	55,01	0,00	55,01
3	AG NUTRI CONSULTORIA EM NUTRIÇÃO	039.799.234-36	15,96	0,16	1,34	0,00	1,34
4	ALIANCA NAVEGACAO E LOGISTICA LTDA	02.427.026/0009-01	12,78	0,13	1,08	0,00	1,08
5	ALLEGIS CONSULTORIA EM TREINAMENTO	11.507.939/0001-63	88,47	0,88	7,45	0,00	7,45
6	AMAX MARKETING LTDA ME	10.752.139/0001-45	21,60	0,22	1,82	0,00	1,82
7	ANDRADE LOPES REPRS COMERCIAIS LTDA	13.326.967/0001-00	25,60	0,26	2,15	0,00	2,15
8	ANDRADE, LACAZ & POTENZA ADVOGADOS	01.253.312/0001-70	133,03	1,33	11,20	0,00	11,20
9	ANDRE HADDAD ZAHNAN - ME	10.861.486/0001-06	23,24	0,23	1,96	0,00	1,96
10	APL SOLUCOES DE LOGISTICA LTDA.	08.783.287/0001-85	826,79	8,27	69,59	0,00	69,59
11	ARMAZÉM MATEUS LTDA.	23.439.441/0001-90	5528,17	55,28	465,29	0,00	465,29
12	ARMAZENA BEM ARMAZENAGEM DE DOCUMENTOS	07.800.640/0001-25	5,11	0,05	0,43	0,00	0,43
13	BIG TRADING E EMPREENDIMENTOS LTDA	06.317.393/0001-48	44,88	0,45	3,78	0,00	3,78
14	BIS PARTICIPAÇÕES LTDA	05.992.512/0001-03	95,25	0,95	8,02	0,00	8,02
15	BONFIM E BAGARI LTDA.	11.148.517/0001-50	5,67	0,06	0,48	0,00	0,48
16	BRASIL EXPRESS TRANSPORTES DISTRIBUICAO	15.242.990/0001-41	123,29	1,23	10,38	0,00	10,38
17	BRINQUEFESTA COM E REPRESENTACOES LTDA	68.925.437/0001-70	16,02	0,16	1,35	0,00	1,35
18	CARGO EXPRESS DESPACHOS ADUANEIROS LTDA	01.864.392/0001-08	107,39	1,07	9,04	0,00	9,04
19	CARVALHO & FERNANDES LTDA	11.596.442/0042-37	0,70	0,01	0,06	0,00	0,06
20	CASAS GUANABARA COMESTIVEIS LTDA	33.130.543/0001-82	6,98	0,07	0,59	0,00	0,59
21	CASTANHEIRA DA SILVA REP DE ALIM LTDA	08.621.015/0001-89	3,03	0,03	0,26	0,00	0,26
22	CEMA CENTRAL MINEIRA ATACADISTA LTDA	03.083.231/0001-02	4,99	0,05	0,42	0,00	0,42
23	CHEIRO BOM INTERNATIONAL LTDA	2.294.045/0001-41	0,65	0,01	0,06	0,00	0,06
24	CIAT - CENTRO INTEG DE ARMAZ E TRANSP ME	14.408.651/0001-20	67,83	0,68	5,71	0,00	5,71
25	CLESIO BOTELHO TEIXEIRA JR INFORMATICA	8.542.537/0001-95	10,97	0,11	0,92	0,00	0,92
26	CODAMA COMISSARIA DE DESP. AMAZONIA LTDA	04.561.015/0001-80	14,74	0,15	1,24	0,00	1,24
27	COMERCIAL S.V. LTDA	86.471.950/0001-10	9,97	0,10	0,84	0,00	0,84
28	CONCORDIA LOGISTICA S.A	08.628.629/0002-73	1493,14	14,93	125,67	0,00	125,67
29	CONQUISTA REPRESENTACOES	03.214.188/0001-69	54,73	0,55	4,61	0,00	4,61
30	COOP DE TRANSP DO VALE - COOTRAVALE PE	00.680.933/0014-91	56,17	0,56	4,73	0,00	4,73
31	COOPERATIVA DOS TRANSPORTADORES DO VALE	00.680.933/0004-10	739,53	7,40	62,24	0,00	62,24
32	COSTA VERDE REPRESENTACOES LTDA	17.110.095/0001-07	4,44	0,04	0,37	0,00	0,37
33	COVABRA SUPERMERCADOS	61.233.151.0001/84	12,57	0,13	1,06	0,00	1,06
34	CSAV GROUP AGENCIAS BRAZIL AGENCIAMENTO	07.073.039/0001-88	1197,64	11,98	100,80	0,00	100,80
35	DANTAS REPRESENTACOES LTDA	13.078.142/0001-13	30,76	0,31	2,59	0,00	2,59
36	DC LOGISTICS BRASIL LTDA	74.182.593/0001-90	74,93	0,75	6,31	0,00	6,31
37	DESTRO BRASIL DISTRIBUICAO LTDA	13.495.487/0001-72	33,01	0,33	2,78	0,00	2,78
38	DIRETTA COMUNICACAO LTDA	09.316.189/0001-09	40,72	0,41	3,43	0,00	3,43
39	DOC DISTRIBUIDORA DE ALIM E BEBIDAS LTDA	15.434.153/0001-14	19,95	0,20	1,68	0,00	1,68
40	E. PINHEIRO DINIZ	05.083.034/0001-00	76,37	0,76	6,43	0,00	6,43
41	ELOGRAN REPRESENTACOES COMERCIAIS LTDA	37.186.079/0001-05	33,12	0,33	2,79	0,00	2,79
42	ENLOG TRANSPORTES E LOGISTICA LTDA	10.267.781/0001-39	13,46	0,13	1,13	0,00	1,13
43	EVARISTO SERVICOS LTDA - EPP	00.577.217/0001-69	136,79	1,37	11,51	0,00	11,51
44	EXCELENCIA LOGISTICA LTDA EPP	11.487.181/0003-00	311,54	3,12	26,22	0,00	26,22
45	EXPRESSO JAVALI S.A	88.610.266/0001-05	143,73	1,44	12,10	0,00	12,10
46	FEMAPACK INDUSTRIA DE EMBALAGENS LTDA	04.025.339/0001-01	8,56	0,09	0,72	0,00	0,72
47	FISCO FORMULARIOS INTEG SISTEMAS CONSULT	47.338.397/0001-90	3,79	0,04	0,32	0,00	0,32
48	FORTALEZA DISTRIBUICAO E LOGISTICA LTDA	04.522.065/0001-58	22,44	0,22	1,89	0,00	1,89
49	FUTURA DISTRIBUIDORA DE ALIMENTOS LTDA	12.299.281/0001-04	487,11	4,87	41,00	0,00	41,00
50	G. M. RETT REPRESENTACOES	05.472.165/0001-80	24,38	0,24	2,05	0,00	2,05
51	GERMANO MARCOS SCOTINNI-ME	04.053.323/0001-02	208,46	2,08	17,55	0,00	17,55
52	GIGA BR DISTRIBUIDOR E ATACADISTA S/A	10.194.833/0002-75	1,30	0,01	0,11	0,00	0,11
53	GIMBA SUPRIMENTOS ESC E INF LTDA	54.651.716/0011-50	9,62	0,10	0,81	0,00	0,81
54	GOES REPRESENTAÇÕES COMERCIAIS LTDA	51.812.683/0001-12	39,08	0,39	3,29	0,00	3,29
55	GOOD BOM SUPERMERCADOS LTDA - LJ 01	56.794.852/0001-52	10,97	0,11	0,92	0,00	0,92
56	GRANDE RIO REPRESENTACOES LTDA	03.469.868/0001-23	32,98	0,33	2,78	0,00	2,78
57	GUSMAO E LABRUNIE ADVOGADOS	03.415.856/0001-16	48,68	0,49	4,10	0,00	4,10
58	H.M. COMERCIO DE ALIMENTOS LTDA.- EPP	06.257.367/0001-71	5,98	0,06	0,50	0,00	0,50
59	INOVAR EVENTOS LTDA - ME	05.757.074/0001-90	37,55	0,38	3,16	0,00	3,16
60	IRACEMA BERTULINA DA SILVA	05.966.393/0001-06	4,99	0,05	0,42	0,00	0,42

61	IRKO ORGANIZACAO CONTABIL LTDA	60.662.996/0001-22	596,05	5,96	50,17	0,00	50,17
62	IRMAOS BOA LTDA	50.948.371/0004-10	10,95	0,11	0,92	0,00	0,92
63	J J REFEIÇÕES	15.827.521/0001-94	0,56	0,01	0,05	0,00	0,05
64	J.A. BORDIN REPRESENTAÇÃO LTDA.	08.805.919/0001-64	5,72	0,06	0,48	0,00	0,48
65	J/PL PROMOCOES E EVENTOS LTDA	00.467.812/0001-41	73,02	0,73	6,15	0,00	6,15
66	JEIOX GUARDA DE DOCUMENTOS E LOGISTICA L	11.834.453/0001-30	1,08	0,01	0,09	0,00	0,09
67	JL NEGRAO TRANSP DE CARGAS & LOG LTDA ME	95.394.524/0002-00	325,59	3,26	27,40	0,00	27,40
68	JL NEGRAO TRANSP. DE CARGAS E LOG. LTDA	95.394.524/0001-10	183,72	1,84	15,46	0,00	15,46
69	JORGE BATISTA & CIA LTDA	07.222.185/0001-28	25,17	0,25	2,12	0,00	2,12
70	JSL SA	52.548.435/0127-70	44,99	0,45	3,79	0,00	3,79
71	JULIANA FABIOLA MORGADO DA SILVA EIRELI	12.071.370/0001-07	62,84	0,63	5,29	0,00	5,29
72	K F PROMOCOES E EVENTOS LTDA	07.781.023/0001-20	253,25	2,53	21,32	0,00	21,32
73	L.B. DA COSTA E CIA LTDA	05.747.317/0001-00	122,89	1,23	10,34	0,00	10,34
74	LARI RESPRES DE PROD ALIM LTDA	07.599.573/0001-22	7,28	0,07	0,61	0,00	0,61
75	LOTRAN LOGISTICA E TRANSPORTES	00.925.984/0002-00	138,68	1,39	11,67	0,00	11,67
76	LUZIA EDITE MULLER LENOIR- ME	3.776.407/0001-01	76,94	0,77	6,48	0,00	6,48
77	M M & PRIMO COM E REPRESENTACOES LTDA	01.444.881/0001-00	19,67	0,20	1,66	0,00	1,66
78	M V D TRANSPORTES E SERVICOS LTDA	01.045.961/0001-85	759,91	7,60	63,96	0,00	63,96
79	M4 REPRESENTACOES COMERCIAIS LTDA Total	10.787.677/0001-75	113,21	1,13	9,53	0,00	9,53
80	MAERSK BRASIL	30.259.220/0002-86	67,57	0,68	5,69	0,00	5,69
81	MAKRO KOLOR GRAFICA E EDITORA LTDA	46.050.027/0001-90	39,40	0,39	3,32	0,00	3,32
82	MARCOS LOSS REPRESENTACOES	12.075.355/0001-29	19,14	0,19	1,61	0,00	1,61
83	MARIA EDIVANIA BARBOSA DE SOUSA	575.565.982-68	23,58	0,24	1,98	0,00	1,98
84	MAZZINI ADMINISTRAÇÃO E EMPREITAS LTDA	45.517.604/0001-48	47,80	0,48	4,02	0,00	4,02
85	MEGAFORT DISTRIBUIDORA IMP E EXP LTDA	02.782.071/0004-61	29,92	0,30	2,52	0,00	2,52
86	MEGAFORT DISTRIBUIDORA IMPORTADORA LTDA	02.782.071/0003-80	5,45	0,05	0,46	0,00	0,46
87	MERCADINHO ALVES & FARIA LTDA	01.444.210/0001-31	29,92	0,30	2,52	0,00	2,52
88	MERCADINHO CHAMA LTDA	04.562.339/0001-32	9,97	0,10	0,84	0,00	0,84
89	MERCADO VERATTI LTDA	02.318.826/0006-33	14,00	0,14	1,18	0,00	1,18
90	MIRA OTM TRANSPORTES LTDA	58.506.155/0001-84	210,24	2,10	17,69	0,00	17,69
91	MIRANDA E HESPANHOL COM REP LTDA	71.153.258/0001-76	1,62	0,02	0,14	0,00	0,14
92	MIX MARKETING PROMOCIONAL LTDA ME	05.757.079/0001-13	90,97	0,91	7,66	0,00	7,66
93	MPBM INTERMEDIACAO DE NEGOCIOS LTDA	14.017.454/0001-80	50,30	0,50	4,23	0,00	4,23
94	NAVARRO E TOLEDO REP COM S/C LTDA	67.007.336/0001-57	2,53	0,03	0,21	0,00	0,21
95	NEXTEL TELECOMUNICAÇÕES LTDA	66.970.229/0001-67	27,38	0,27	2,30	0,00	2,30
96	NOGUEIRA E NASCIMENTO	05.943.800/0001-60	93,80	0,94	7,90	0,00	7,90
97	OLINDA DISTRIB E COME DE ALIMENTOS LTDA	02.164.629/0001-00	77,40	0,77	6,51	0,00	6,51
98	PARATY ATACADO E DIST LTDA	05.476.815/0001-65	82,89	0,83	6,98	0,00	6,98
99	PODIUM REPRESENTACOES LTDA	02.155.060/0001-09	37,67	0,38	3,17	0,00	3,17
100	PORTO SECO ROCHA TERMINAIS DE CARGA LTDA	07.057.278/0001-44	45,63	0,46	3,84	0,00	3,84
101	QUADRA E WEBER LTDA EPP	06.224.242/0001-45	9,71	0,10	0,82	0,00	0,82
102	QUEIROZ E SOUSA ALIMENTOS LTDA	05.880.618/0001-07	1,75	0,02	0,15	0,00	0,15
103	R H FACIL LTDA	4.732.461/0001-00	77,72	0,78	6,54	0,00	6,54
104	RCN COM E REPRES DE PROD ALIMENTOS LTDA	07.413.840/0001-25	42,86	0,43	3,61	0,00	3,61
105	RENE ALVES BEZERRA	06.276.293/0001-10	88,18	0,88	7,42	0,00	7,42
106	RESOURCE TECN INFORMATICALTDA	04.947.601/0001-67	86,46	0,86	7,28	0,00	7,28
107	RL ADMINISTRACAO E SERVICOS LTDA	14.337.135/0001-51	109,02	1,09	9,18	0,00	9,18
108	ROBLEO REPRESENTACOES COM S/S LTDA - ME	09.058.761/0001-79	11,72	0,12	0,99	0,00	0,99
109	RODRIGUES & RODRIGUES SUPERMERCADOS LTDA	41.717.836/0001-99	9,97	0,10	0,84	0,00	0,84
110	RPSOUZA REPRESENTACAO LTDA	01.821.260/0001-90	110,80	1,11	9,33	0,00	9,33
111	RT REPRESENTACOES LTDA	04.866.940/0001-19	178,91	1,79	15,06	0,00	15,06
112	SAMA RELATORIOS E SERV OPERACIONAIS LTDA	06.200.383/0001-28	129,07	1,29	10,86	0,00	10,86
113	SATMO COM DE PROD ALIMENT LTDA LJ 04	43.363.456/0004-71	29,92	0,30	2,52	0,00	2,52
114	SATMO COMERCIO DE PROD ALIMENTICIOS LTDA	43.363.456/0007-14	6,28	0,06	0,53	0,00	0,53
115	SEIXAS E RAMOS COMERCIAL LTDA ME	05.013.598/0001-77	8,58	0,09	0,72	0,00	0,72
116	SILVA E BARBOSA COMERCIO DE ALIM LTDA	60.437.647/0001-07	9,97	0,10	0,84	0,00	0,84
117	SM ATHA MERCADO LTDA	09.565.930/0001-67	10,97	0,11	0,92	0,00	0,92
118	SMART PROMO SERVICE LTDA	11.828.071/0001-01	310,87	3,11	26,16	0,00	26,16
119	SMART REPORT DESENV SIST ANALISE DE INF	14.417.674/0001-09	272,36	2,72	22,92	0,00	22,92
120	SOMARTE REPRESENTACOS LTDA	13.888.318/0001-00	35,10	0,35	2,95	0,00	2,95
121	SOUZA BOYS EXPRESS LTDA-ME	08.783.287/0001-85	69,82	0,70	5,88	0,00	5,88
122	STO ATACADISTA DIST DE PROD ALIM LTDA	03.932.949/0001-18	22,94	0,23	1,93	0,00	1,93
123	STRIKE - REPRESENTACOES LTDA	26.435.990/0001-84	46,65	0,47	3,93	0,00	3,93
124	SUA MAJESTADE TRANSP. LOG. ARM. LTDA	02.748.818.0002-01	635,15	6,35	53,46	0,00	53,46

125	SUCESO REPRESENTAÇÕES COMERCIAL LTDA	08.243.597/0001-07	34,13	0,34	2,87	0,00	2,87
126	SUL DINAMICA TRANSPORTES LTDA	02.998.972/0001-42	169,56	1,70	14,27	0,00	14,27
127	SUPERMERCADO ASP LTDA	03.318.174/0001-95	20,95	0,21	1,76	0,00	1,76
128	SUPERMERCADO BERGAMINI LTDA	43.559.079/0006-02	4,49	0,04	0,38	0,00	0,38
129	SUPERMERCADO HIGAS E FILHOS LTDA	74.226.804/0001-40	39,90	0,40	3,36	0,00	3,36
130	SUPERMERCADO NAGAI DE PRUDENTE LTDA	04.547.223/0001-24	1,25	0,01	0,10	0,00	0,10
131	SUPERMERCADO SUPERBOM DE ASSIS LTDA	05.741.430/0001-88	1,00	0,01	0,08	0,00	0,08
132	SUPERMERCADOS BH COM DE ALIMENTOS LTDA	04.641.376/0038-28	31,32	0,31	2,64	0,00	2,64
133	SUPERMERCADOS DALBEN LTDA	46.241.741/0001-65	6,48	0,06	0,55	0,00	0,55
134	SUPERMERCADOS H SAITO LTDA	48.157.564/0001-69	1,62	0,02	0,14	0,00	0,14
135	SUPERMERCADOS IRMAOS LOPES S/A	45.827.425/0010-06	24,94	0,25	2,10	0,00	2,10
136	TANIA COMEX SERVICOS MARITIMOS	11.868.667/0001-27	51,64	0,52	4,35	0,00	4,35
137	TECON SUAPE SA	04.471.564/0001-63	283,04	2,83	23,82	0,00	23,82
138	TIAGO ADEMIR DE ANGELO SAO ROQUE	10.733.940/0001-43	25,75	0,26	2,17	0,00	2,17
139	TIVOLITUR VIAGENS E TURISMO LTDA	57.443.319/0001-09	2,98	0,03	0,25	0,00	0,25
140	TOTAL COMERCIO E REPRESENTACOES LTDA ME	02.603.621/0001-95	8,92	0,09	0,75	0,00	0,75
141	TRANSCUNHA LTDA	00.850.928/0002-46	42,39	0,42	3,57	0,00	3,57
142	TRANSCUNHA LTDA - ME	00.850.928/0001-65	190,96	1,91	16,07	0,00	16,07
143	TRANSJUCA TRANSPORTES ROD. LTDA ME	08.772.132/0001-43	486,33	4,86	40,93	0,00	40,93
144	TRANSMAGNA TRANSPORTES LTDA	79.942.140/0009-96	1174,89	11,75	98,89	0,00	98,89
145	TRANSPORTADORA EMBORCACAO LTDA	25.412.222/0002-23	2,56	0,03	0,22	0,00	0,22
146	TRANSPORTES BERTOLINI LTDA	04.503.660/0002-27	139,78	1,40	11,76	0,00	11,76
147	TRUST FORT REPRESENTAÇÕES LTDA	02.167.067/0001-40	58,96	0,59	4,96	0,00	4,96
148	VAGNER DEPINTOR REPRESENT COMERCIAIS	05.051.471/0001-42	37,39	0,37	3,15	0,00	3,15
149	VECONINTER SERV ADMINIST MARITIMOS LTDA	9.529.003/0001-91	612,92	6,13	51,59	0,00	51,59
150	VISUAL PROMOCIONAL COM SERV DE C VISUAL	08.547.001/0001-62	128,52	1,29	10,82	0,00	10,82
151	VOVO ZUZU COMERCIAL DE ALIMENTOS LTDA	04.733.136/0001-61	2,99	0,03	0,25	0,00	0,25
152	WALMIR BARROSO & ADVOGADOS ASSOCIADOS	14.161.070/0001-36	212,79	2,13	17,91	0,00	17,91
153	WRJ TRANSPORTES E LOG MERCADO LTDA - EPP	14.635.598/0001-08	32,92	0,33	2,77	0,00	2,77
154	YOLANDA LOGISTICA ARMAZEM TRANSP E SERV	1.994.008/0001-83	706,27	7,06	59,44	0,00	59,44
155	ZABUMBA REPRESENTACOES LTDA	08.635.380/0001-42	23,99	0,24	2,02	0,00	2,02
156	ZAGA MACHADO SERV COM REPR LTDA	11.108.997/0001-14	65,70	0,66	5,53	0,00	5,53
<b>VALOR TOTAL</b>			<b>24075,91</b>	<b>240,76</b>	<b>2026,39</b>	<b>0,00</b>	<b>2026,39</b>

# Doc. 10

Decisão que, acatando a manifestação do administrador judicial do evento 1438 e os cálculos da recuperanda do evento 1469, reconheceu o pagamento a maior realizado durante todo o período, de modo que reconheceu como pagas, por compensação as três parcelas seguintes (a última parcela do terceiro ano e as duas primeiras do quarto ano)  
(ev. 1477)



**Poder Judiciário**  
**JUSTIÇA ESTADUAL**  
**Tribunal de Justiça do Estado de Santa Catarina**  
**4ª Vara Cível da Comarca de Itajaí**

Rua Uruguai, 222 - Bairro: Centro - CEP: 88302-900 - Fone: (47)3262--9388 - Email: itajai.civel4@tjsc.jus.br

**RECUPERAÇÃO JUDICIAL Nº 0000357-47.2014.8.24.0033/SC**

**AUTOR:** AMPEX BRASIL EMPREENDIMENTOS COMERCIAIS E PARTICIPACOES LTDA

**DESPACHO/DECISÃO**

I. Diante do informado no *Evento 1469*, e considerando que é fato notório, conforme já mencionado na decisão do *Evento 1446*, a complicada situação da economia em âmbito nacional e internacional em razão da pandemia do Covid-19, DEFIRO a suspensão dos pagamentos dos meses de agosto, setembro e outubro.

II. Em razão dos pagamentos realizados a maior pela recuperanda, HOMOLOGO a planilha de retificação dos pagamentos, e DEFIRO o requerimento de compensação dos valores mediante o abatimento do valor pago a mais nas próximas três parcelas a se vencerem após o período de suspensão dos pagamentos.

III. Expeça-se alvará em favor de FUTURA DISTRIBUIDORA DE ALIMENTOS LTDA, conforme requerimento constante do *Evento 1444* e observando os dados neste informado, dos valores constantes no *Evento 1469*, *PET1*, *fl. 4*, *item 17*.

IV. Considerando a manifestação do administrador judicial, intime-se a recuperanda para, em 15 dias, manifestar-se sobre a petição do *Evento 1473*, devendo informar como pretende realizar o pagamento.

---

Documento eletrônico assinado por **ANA VERA SGANZERLA TRUCOLO, Juíza de Direito**, na forma do artigo 1º, inciso III, da Lei 11.419, de 19 de dezembro de 2006. A conferência da **autenticidade do documento** está disponível no endereço eletrônico [https://eproc1g.tjsc.jus.br/eproc/externo\\_controlador.php?acao=consulta\\_autenticidade\\_documentos](https://eproc1g.tjsc.jus.br/eproc/externo_controlador.php?acao=consulta_autenticidade_documentos), mediante o preenchimento do código verificador **310008400473v6** e do código CRC **88371fb0**.

Informações adicionais da assinatura:  
Signatário (a): ANA VERA SGANZERLA TRUCOLO  
Data e Hora: 10/11/2020, às 17:31:39

---

**0000357-47.2014.8.24.0033**

**310008400473 .V6**



# Doc. 11

Petição do administrador judicial que em 22.4.2020 atestou  
o cumprimento integral das obrigações da  
recuperanda até aquele momento  
(ev. 79, autos n.º 0304258- 08.2018.8.24.0033)



**OAB/SC 9022**  
Centro Empresarial João Dionísio Vecchi  
Rua Felipe Schmidt, 31 - 3º Andar/Sala 302 - Centro  
CEP 88.350-075 - Brusque/SC - Fone/FAX: 47 3044-  
7005  
contato@gilsonsgrott.com.br - www.gilsonsgrott.com.br

**EXCELENTÍSSIMA SENHORA JUIZA DE DIREITO DA 4ª VARA CÍVEL DA  
COMARCA DE ITAJAÍ – SANTA CATARINA.**

**Prestação de contas nº: 0304258-08.2018.8.24.0033**  
**AMPEX Brasil Empreendimentos Comerciais e Participações Ltda**

**GILSON AMILTON SGROTT,**  
advogado, OAB/SC sob nº 9022, , na condição de **ADMINISTRADOR**  
**JUDICIAL**, devidamente nomeado junto aos Autos da Recuperação  
Judicial de AMPEX, vem com o devido acato perante Vossa Excelência,  
em atendimento ao Art. 22, inciso II, letra “c” da Lei e Falências e  
Recuperação de Empresas – LFR, apresentar o

**RELATÓRIO DO ADMINISTRADOR JUDICIAL**  
**RELATIVO AS ATIVIDADES DO DEVEDOR E CUMPRIMENTO DO PLANO**  
**ATÉ O MÊS DE MARÇO/2020**



**OAB/SC 9022**  
Centro Empresarial João Dionísio Vechi  
Rua Felipe Schmidt, 31 - 3º Andar/Sala 302 - Centro  
CEP 88.350-075 - Brusque/SC - Fone/FAX: 47 3044-  
7005  
contato@gilsonsgrott.com.br - www.gilsonsgrott.com.br

### **1. Da Recuperação**

A Recuperação Judicial teve seu pedido apresentado em 13 de janeiro de 2014, e seu Plano de Recuperação foi aprovado no dia 13 de outubro de 2015.

### **2. Do cumprimento do Plano**

Na forma do Plano de Recuperação, os pagamentos foram iniciados em junho de 2017 e se mantém até o mês de MARÇO último.

Em anexo, segue a relação dos pagamentos realizados pela Recuperanda.

A fim de evitar despesas excessivas com os depósitos mensais diretamente aos credores, a recuperanda foi autorizada a depositar em juízo os valores e apresentar a cada 12 meses valores e pagamentos devidos a cada credor para emissão dos Alvarás (salvo credor que se manifeste contra essa forma).

### **3. Da atividade da Recuperanda**

Desde o pedido de Recuperação a empresa sempre manteve atividade constante, com a importação de produtos de pescado em conserva, e distribuição a mercados, supermercados, restaurantes, etc.

Entretanto, devido a situação que se instalou no ano de 2019, a empresa reduziu suas compras e vendas de produtos passando a ceder sua marca e receber ganhos decorrentes de



**OAB/SC 9022**  
Centro Empresarial João Dionísio Vechi  
Rua Felipe Schmidt, 31 - 3º Andar/Sala 302 - Centro  
CEP 88.350-075 - Brusque/SC - Fone/FAX: 47 3044-  
7005  
contato@gilsonsgrott.com.br - www.gilsonsgrott.com.br

Royalties, além de assessoria na área de venda de pescado enlatados e aluguel do apartamento em São Paulo de propriedade da Recuperanda.

Atualmente a atividade permanece sediada em São Paulo, capital, existindo apenas nesse Estado a entrada dos produtos através dos portos.

Os balanços em anexo demonstram a continuidade da atividade e a circulação de riqueza desde o pedido de recuperação.

#### **DO PEDIDO**

Ante o exposto, vem com o devido acato perante V.Exa. requerer:

a) o recebimento do relatório de atividades da Recuperanda e cumprimento do Plano, até o mês de março de 2020.

Nestes Termos,

É o Relatório.

Itajaí-SC, 22 de abril de 2020.

**GILSON AMILTON SGROTT**  
**ADVOGADO – OAB/SC. 9022**  
**Administrador Judicial – AMPEX**

#### **Rol de Documentos em Anexo.**

Anexo I – Comprovantes depósitos – cumprimento do Plano

Anexo II – Balanços e DREspós pedido de recuperação

# Doc. 12

Relatório apresentado em 8.12.2020 pelo administrador judicial  
confirmando que as obrigações seguiam sendo cumpridas  
(ev. 83, autos n.º 0304258-08.2018.8.24.0033)





**OAB/SC 9022**  
Centro Empresarial João Dionísio Vechi  
Rua Felipe Schmidt, 31 - 3º Andar/Sala 302 - Centro  
CEP 88.350-075 - Brusque/SC - Fone/FAX: 47 3044-  
7005  
contato@gilsonsgrott.com.br - www.gilsonsgrott.com.br

**EXCELENTÍSSIMA SENHORA JUIZA DE DIREITO DA 4ª VARA CÍVEL DA  
COMARCA DE ITAJAÍ – SANTA CATARINA.**

**Prestação de contas nº: 0304258-08.2018.8.24.0033  
AMPEX Brasil Empreendimentos Comerciais e Participações Ltda**

**GILSON AMILTON SGROTT,**  
advogado, OAB/SC sob nº 9022, , na condição de **ADMINISTRADOR  
JUDICIAL**, devidamente nomeado junto aos Autos da Recuperação  
Judicial de AMPEX, vem com o devido acato perante Vossa Excelência,  
em atendimento ao Art. 22, inciso II, letra “c” da Lei e Falências e  
Recuperação de Empresas – LFR, apresentar o

**RELATÓRIO DO ADMINISTRADOR JUDICIAL**  
**RELATIVO AS ATIVIDADES DO DEVEDOR E CUMPRIMENTO DO PLANO**  
**DE ABRIL A NOVEMBRO/2020**



**OAB/SC 9022**  
Centro Empresarial João Dionísio Vecchi  
Rua Felipe Schmidt, 31 - 3º Andar/Sala 302 - Centro  
CEP 88.350-075 - Brusque/SC - Fone/FAX: 47 3044-  
7005  
contato@gilsonsgrott.com.br - www.gilsonsgrott.com.br

### **1. Da Recuperação**

A Recuperação Judicial teve seu pedido apresentado em 13 de janeiro de 2014, e seu Plano de Recuperação foi aprovado no dia 13 de outubro de 2015.

### **2. Do cumprimento do Plano**

Na forma do Plano de Recuperação, os pagamentos foram iniciados em junho de 2017 e se mantiveram até abril do corrente ano, quanto então, em decorrência da pandemia por COVID19 foram suspensos pelo Juízo, retornado em outubro de 2020.

Registre-se que a empresa vinha pagando valores maiores que o previsto no plano, sendo autorizado pelo juízo, nas parcelas de outubro, novembro e dezembro, o abatimento dessa antecipação.

A fim de evitar despesas excessivas com os depósitos mensais diretamente aos credores, a recuperanda foi autorizada a depositar em juízo os valores e apresentar a cada 12 meses valores e pagamentos devidos a cada credor para emissão dos Alvarás (salvo credor que se manifeste contra essa forma).

### **3. Da atividade da Recuperanda**

Desde o pedido de Recuperação a empresa sempre manteve atividade constante, com a importação de produtos de pescado em conserva, e distribuição a mercados, supermercados, restaurantes, etc.



**OAB/SC 9022**  
Centro Empresarial João Dionísio Vechi  
Rua Felipe Schmidt, 31 - 3º Andar/Sala 302 - Centro  
CEP 88.350-075 - Brusque/SC - Fone/FAX: 47 3044-  
7005  
contato@gilsonsgrott.com.br - www.gilsonsgrott.com.br

Entretanto, devido a situação que se instalou no ano de 2019, a empresa reduziu suas compras e vendas de produtos passando a ceder sua marca e receber ganhos decorrentes de Royalties, além de assessoria na área de venda de pescado enlatados e aluguel do apartamento em São Paulo de propriedade da Recuperanda.

Desde o início da pandemia, a empresa sobrevive basicamente dos aluguéis.

Atualmente a atividade permanece sediada em São Paulo, capital, existindo apenas nesse Estado a entrada dos produtos através dos portos.

Os balanços em anexo demonstram a situação da mesma economicamente.

#### **DO PEDIDO**

Ante o exposto, vem com o devido acato perante V.Exa. requerer:

a) o recebimento do relatório de atividades da Recuperanda e cumprimento do Plano, desde abril a novembro de 2020.

Nestes Termos,  
É o Relatório.

Itajaí-SC, 08 de dezembro de 2020.

**GILSON AMILTON SGROTT**  
**ADVOGADO – OAB/SC. 9022**  
**Administrador Judicial – AMPEX**

## Balancete de 01/04/2020 a 30/04/2020

Página: 1

Empresa: 257 - AMPEX BRASIL EMPREENDEMENTO COM INDUSTRIALIZAÇÃO E PARTICIPAÇÕES LTDA EM RECUPERAÇÃO JUDICIAL

Itajaí/SC - CNPJ: 10.242.889/0001-77

Conta	Tipo	Nome da conta contábil	Saldo anterior	Débito	Crédito	Saldo atual
1	T	ATIVO	11.141.785,38	152.478,15	152.483,19	11.141.780,34
2	T	ATIVO CIRCULANTE	2.702.714,62	67.999,32	68.004,27	2.702.709,67
3	T	DISPONIBILIDADES	126.130,08	34.024,66	34.029,61	126.125,13
4	T	CAIXA	53,91	0,00	0,00	53,91
5		Caixa	53,91	0,00	0,00	53,91
6	T	BANCOS CONTA MOVIMENTO	126.076,17	34.024,66	34.029,61	126.071,22
9		Bradesco S/A	35,15	34.024,66	34.029,61	30,20
872		Banco citi (Bloq.judicial)	78.097,28	0,00	0,00	78.097,28
873		Banco Bradesco 2413-9 (Bloq.judicial)	47.276,03	0,00	0,00	47.276,03
874		Banco Daycoval (Bloq.judicial)	368,73	0,00	0,00	368,73
875		Banco Bradesco 153000-3 (Bloq.judicial)	298,98	0,00	0,00	298,98
14	T	DIREITOS REALIZÁVEIS A CURTO PRAZO	2.576.584,54	33.974,66	33.974,66	2.576.584,54
15	T	CLIENTES NACIONAIS	1.216.314,40	33.974,66	33.974,66	1.216.314,40
16		Clientes nacionais	1.216.314,40	33.974,66	33.974,66	1.216.314,40
32	T	ADIANTAMENTOS	1.028.774,70	0,00	0,00	1.028.774,70
37		Adiantamento a fornecedores	298.696,14	0,00	0,00	298.696,14
646		Adiantamentos	730.078,56	0,00	0,00	730.078,56
40	T	TRIBUTOS E CONTRIBUIÇÕES A COMPENSAR	460.025,99	0,00	0,00	460.025,99
41		ICMS a Recuperar	5.215,48	0,00	0,00	5.215,48
43		IRRF a Recuperar	20.612,27	0,00	0,00	20.612,27
46		PIS a Recuperar	22.687,50	0,00	0,00	22.687,50
47		COFINS a Recuperar	30.184,59	0,00	0,00	30.184,59
49		INSS a Recuperar	1.279,48	0,00	0,00	1.279,48
902		ICMS Rec.(Pernambuco)	268.488,82	0,00	0,00	268.488,82
903		ICMS subst.matriz	352,27	0,00	0,00	352,27
904		Icms filial SP	93.155,18	0,00	0,00	93.155,18
908		Icms st (MG)	16.501,81	0,00	0,00	16.501,81
909		Icms subst RJ	1.548,59	0,00	0,00	1.548,59
60	T	DEDUÇÕES DOS DIREITOS	(130.516,62)	0,00	0,00	(130.516,62)
61		(-)Duplicata Descontada	(20.040,32)	0,00	0,00	(20.040,32)
62		(-)Creditos de liquidação duvidosa	(110.476,30)	0,00	0,00	(110.476,30)
66	T	Bancos em recuperação judicial	1.986,07	0,00	0,00	1.986,07
67		Banco sofisa	48,88	0,00	0,00	48,88
914		Banco Bicbanco	1.937,19	0,00	0,00	1.937,19
78	T	ATIVO NÃO CIRCULANTE	8.439.070,76	84.478,83	84.478,92	8.439.070,67
79	T	ATIVO REALIZÁVEL A LONGO PRAZO	4.892.252,98	84.478,83	84.478,92	4.892.252,89
80	T	TÍTULOS A RECEBER E ENCARGOS DE TERC.	732.424,36	0,00	0,00	732.424,36
683		Encargos financiamentos/juros	467.011,92	0,00	0,00	467.011,92
763		Caução	20.538,86	0,00	0,00	20.538,86
911		Bradesco contrato 650074-9	244.873,58	0,00	0,00	244.873,58
82	T	DEPÓSITOS JUDICIAIS	7.212,53	0,00	0,00	7.212,53
738		Deposito judicial	7.212,53	0,00	0,00	7.212,53
85	T	CLIENTES LONGO PRAZO	596.866,06	0,00	0,00	596.866,06
87		Clientes longo prazo	596.866,06	0,00	0,00	596.866,06
91	T	TÍTULOS DE CAPITALIZAÇÃO	3.555.750,03	84.478,83	84.478,92	3.555.749,94
921		C/Correntes	3.555.750,03	84.478,83	84.478,92	3.555.749,94
93	T	INVESTIMENTOS	3.546.817,78	0,00	0,00	3.546.817,78
94	T	INVESTIMENTOS EM COLIG.E CONTROLADAS	3.546.817,78	0,00	0,00	3.546.817,78
924		Consorcio-matriz	24.501,36	0,00	0,00	24.501,36
925		Imovel -E dif.Magnolias	3.522.316,42	0,00	0,00	3.522.316,42
96	T	IMOBILIZADO	0,00	0,00	0,00	0,00
97	T	BENS E DIREITOS EM USO	223.564,55	0,00	0,00	223.564,55
102		Veículos	223.564,55	0,00	0,00	223.564,55
115	T	(-) DEPRECIACÃO ACUMULADA	(223.564,55)	0,00	0,00	(223.564,55)
120		(-) Veículos	(223.564,55)	0,00	0,00	(223.564,55)

Página: 2

Balancete de 01/04/2020 a 30/04/2020

Empresa: 257 - AMPEX BRASIL EMPREENDEMENTO COM INDUSTRIALIZAÇÃO E PARTICIPAÇÕES LTDA EM RECUPERAÇÃO JUDICIAL

Itajaí/SC - CNPJ:10.242.889/0001-77

Conta	Tipo	Nome da conta contábil	Saldo anterior	Débito	Crédito	Saldo atual
144	T	PASSIVO	11.470.776,38	92.963,14	71.945,25	11.449.758,49
145	T	PASSIVO CIRCULANTE	12.544.415,67	78.592,06	71.945,25	12.537.768,86
146	T	FORNECEDORES	4.682.416,46	7.216,50	6.824,00	4.682.023,96
147	T	FORNECEDORES	166.249,65	7.216,50	6.824,00	165.857,15
148		Fornecedores	166.249,65	7.216,50	6.824,00	165.857,15
149	T	FORNECEDORES	4.516.166,81	0,00	0,00	4.516.166,81
150		Fornecedores dvs estados	1.348,03	0,00	0,00	1.348,03
653		Fornecedor do Exterior	4.514.818,78	0,00	0,00	4.514.818,78
151	T	EMPRÉSTIMOS E FINANCIAMENTOS	97.066,56	71.375,56	64.875,25	90.566,25
152	T	EMPRÉSTIMOS E FINANCIAMENTOS BANCÁRIOS	1.201,51	0,00	0,00	1.201,51
700		Santander	1.201,51	0,00	0,00	1.201,51
156	T	EMPRÉSTIMOS DE PESSOAS LIGADAS	95.865,05	71.375,56	64.875,25	89.364,74
877		C/C Socios	95.865,05	53.440,81	46.940,50	89.364,74
932		Jose Eduardo simao CP (Rj)	0,00	17.934,75	17.934,75	0,00
158	T	OBRIGAÇÕES TRABALHISTAS	287.611,30	0,00	0,00	287.611,30
170	T	ENCARGOS SOCIAIS A PAGAR	287.611,30	0,00	0,00	287.611,30
171		INSS a pagar	216.750,46	0,00	0,00	216.750,46
173		Contribuições Sindicais a Pagar	122,67	0,00	0,00	122,67
905		INSS A RECOLHER - FILIAL SP	70.738,17	0,00	0,00	70.738,17
182	T	OBRIGAÇÕES TRIBUTARIAS	7.298.214,72	0,00	246,00	7.298.460,72
183	T	IMPOSTOS RETIDOS A RECOLHER	77.591,38	0,00	246,00	77.837,38
184		IRRF a Recolher - Pessoa Física	8.418,51	0,00	0,00	8.418,51
185		IRRF a Recolher - Pessoa Jurídica	2.787,17	0,00	0,00	2.787,17
186		ISS Retido a Recolher	27.087,18	0,00	0,00	27.087,18
187		IRRF a Recolher - Contribuintes	118,82	0,00	60,00	178,82
655		Pis/Cofins/Cs	3.749,42	0,00	186,00	3.935,42
673		INSS RETIDO A RECOLHER	35.430,28	0,00	0,00	35.430,28
189	T	IMPOSTOS E CONTRIBUIÇÕES SOBRE O LUCRO	12.860,07	0,00	0,00	12.860,07
190		IRPJ a Pagar	6.768,46	0,00	0,00	6.768,46
192		Contribuição Social sobre Lucro Presumido a Pagar	6.091,61	0,00	0,00	6.091,61
194	T	IMPOSTOS E CONTRIBUIÇÕES SOBRE RECEITAS	7.207.763,27	0,00	0,00	7.207.763,27
195		ICMS a Pagar	112.849,93	0,00	0,00	112.849,93
196		COFINS a Pagar	370.848,42	0,00	0,00	370.848,42
197		PIS a Pagar	80.098,47	0,00	0,00	80.098,47
907		Encargos Federal	273.172,48	0,00	0,00	273.172,48
910		Icms st PE	144.070,72	0,00	0,00	144.070,72
912		Icms importação (AM)	62.382,07	0,00	0,00	62.382,07
913		ST a recolher (SP)	5.852.531,73	0,00	0,00	5.852.531,73
915		ST a recolher (MG)	110.957,22	0,00	0,00	110.957,22
916		ST a recolher (PR)	57.777,43	0,00	0,00	57.777,43
918		ST a recolher (RS)	96.340,86	0,00	0,00	96.340,86
919		ST a recolher (SC)	5.497,68	0,00	0,00	5.497,68
922		ICMS diferencial de alíquota	28.401,23	0,00	0,00	28.401,23
923		ST a recolher (RJ)	12.835,03	0,00	0,00	12.835,03
204	T	CONTAS A RECEBER/PAGAR	179.106,63	0,00	0,00	179.106,63
210	T	DEMAIS CONTAS A PAGAR	41.524,10	0,00	0,00	41.524,10
213		Aluguel a Pagar	531,08	0,00	0,00	531,08
735		Parcelamento	29.501,45	0,00	0,00	29.501,45
968		Juros parc.	11.491,57	0,00	0,00	11.491,57
214	T	OBRIGAÇÕES COM TERCEIROS	137.582,53	0,00	0,00	137.582,53
215		Adiantamento de Clientes	137.582,53	0,00	0,00	137.582,53
220	T	PASSIVO NÃO CIRCULANTE	41.683.074,77	14.371,08	0,00	41.668.703,69
221	T	EXIGÍVEL A LONGO PRAZO	41.683.074,77	14.371,08	0,00	41.668.703,69
222	T	OBRIGAÇÕES A LONGO PRAZO	1.222.935,48	0,00	0,00	1.222.935,48
948		Fornecedores em rec.judicial	1.222.935,48	0,00	0,00	1.222.935,48
690	T	OBRIGAÇÕES A LONGO PRAZO	40.460.139,29	14.371,08	0,00	40.445.768,21
927		Parcelamento icms st MG	289.127,10	0,00	0,00	289.127,10
949		Credito imobiliario	291.024,42	0,00	0,00	291.024,42
950		Valle Miranda usd	2.586.350,00	0,00	0,00	2.586.350,00
951		Parcelamento st SP	7.113.424,18	0,00	0,00	7.113.424,18
952		Juros parcelamento	56.272,31	0,00	0,00	56.272,31
956		Bic banco 141065805	484.731,00	0,00	0,00	484.731,00

SCI Ambiente Contábil QNICO



**Balancete de 01/04/2020 a 30/04/2020**

Página: 3

Empresa: 257 - AMPEX BRASIL EMPREENDEMENTO COM INDUSTRIALIZAÇÃO E PARTICIPAÇÕES LTDA EM RECUPERAÇÃO JUDICIAL

Itajaí/SC - CNPJ: 10.242.889/0001-77

Conta	Tipo	Nome da conta contábil	Saldo anterior	Débito	Crédito	Saldo atual
957		Banco fibra contrato	906.973,83	0,00	0,00	906.973,83
958		Banco safra	702.019,94	0,00	0,00	702.019,94
959		Banco ABC	434.126,65	0,00	0,00	434.126,65
960		Bradesco if 2013	10.136.855,79	0,00	0,00	10.136.855,79
961		Banco S ofisa	564.312,15	0,00	0,00	564.312,15
962		Jose eduardo simao	2.294.085,62	14.371,08	0,00	2.279.714,54
964		Banco do brasil	332.300,71	0,00	0,00	332.300,71
965		Santander	686.799,03	0,00	0,00	686.799,03
966		Itau	212.617,52	0,00	0,00	212.617,52
967		Bradesco	13.369.119,04	0,00	0,00	13.369.119,04
225	T	PATRIMÔNIO LÍQUIDO	(42.756.714,06)	0,00	0,00	(42.756.714,06)
226	T	CAPITAL	20.468.345,00	0,00	0,00	20.468.345,00
227	T	CAPITAL SOCIAL	20.468.345,00	0,00	0,00	20.468.345,00
228		Capital Social Subscrito	20.468.345,00	0,00	0,00	20.468.345,00
248	T	LUCROS OU PREJUÍZOS ACUMULADOS	(63.225.059,06)	0,00	0,00	(63.225.059,06)
249	T	LUCROS OU PREJUÍZOS ACUMULADOS	(63.225.059,06)	0,00	0,00	(63.225.059,06)
251		Prejuízos Acumulados	(63.225.059,06)	0,00	0,00	(63.225.059,06)

Página: 4

Balancete de 01/04/2020 a 30/04/2020

Empresa: 257 - AMPEX BRASIL EMPREENDEMENTO COM INDUSTRIALIZAÇÃO E PARTICIPAÇÕES LTDA EM RECUPERAÇÃO JUDICIAL

Itajaí/SC - CNPJ:10.242.889/0001-77

Conta	Tipo	Nome da conta contábil	Saldo anterior	Débito	Crédito	Saldo atual
259	T	RECEITAS	1.535.433,34	0,00	33.974,66	1.569.408,00
260	T	RECEITAS OPERACIONAIS	1.460.433,34	0,00	33.974,66	1.494.408,00
261	T	RECEITA BRUTA COM VENDAS E SERVIÇOS	2.018.117,92	0,00	33.974,66	2.052.092,58
262	T	RECEITA COM VENDAS	2.018.117,92	0,00	33.974,66	2.052.092,58
265		Vendas de Mercadorias	1.681.784,55	0,00	0,00	1.681.784,55
656		Receita de Aluguel	336.333,37	0,00	33.974,66	370.308,03
272	T	DEDUÇÕES DAS RECEITAS COM VENDAS E SERVIÇOS	(557.684,59)	0,00	0,00	(557.684,59)
273	T	DEVOLUÇÕES E ABATIMENTOS	(379.826,18)	0,00	0,00	(379.826,18)
274		Devoluções de Vendas	(261.974,21)	0,00	0,00	(261.974,21)
828		ICMS ST	(117.851,97)	0,00	0,00	(117.851,97)
276	T	IMPOSTOS COM VENDAS E SERVIÇOS	(177.858,41)	0,00	0,00	(177.858,41)
277		ICMS sobre vendas	(69.867,99)	0,00	0,00	(69.867,99)
278		PIS sobre vendas e serviços	(19.280,61)	0,00	0,00	(19.280,61)
279		COFINS sobre vendas e serviços	(88.709,81)	0,00	0,00	(88.709,81)
286	T	RECEITAS FINANCEIRAS	0,01	0,00	0,00	0,01
290	T	GANHOS COM APLICAÇÕES FINANCEIRAS	0,01	0,00	0,00	0,01
291		Rendimentos de aplicação	0,01	0,00	0,00	0,01
304	T	OUTRAS RECEITAS	75.000,00	0,00	0,00	75.000,00
305	T	OUTRAS RECEITAS	75.000,00	0,00	0,00	75.000,00
315	T	ALÍQUOTA DE IMOBILIZADO	75.000,00	0,00	0,00	75.000,00
320		Alienação de Veículos	75.000,00	0,00	0,00	75.000,00

## Balancete de 01/04/2020 a 30/04/2020

Página: 5

Empresa: 257 - AMPEX BRASIL EMPREENDEMENTO COM INDUSTRIALIZAÇÃO E PARTICIPAÇÕES LTDA EM RECUPERAÇÃO JUDICIAL

Itajaí/SC - CNPJ: 10.242.889/0001-77

Conta	Tipo	Nome da conta contábil	Saldo anterior	Débito	Crédito	Saldo atual
335	T	CUSTOS E DESPESAS	1.864.424,34	12.961,81	0,00	1.877.386,15
336	T	CUSTOS	1.063.781,57	0,00	0,00	1.063.781,57
337	T	CUSTO DAS MERCADORIAS VENDIDAS	1.063.781,57	0,00	0,00	1.063.781,57
338	T	ESTOQUE INICIAL	1.171.117,96	0,00	0,00	1.171.117,96
339		Estoque inicial de mercadorias	1.171.117,96	0,00	0,00	1.171.117,96
340	T	COMPRAS	1.044.341,57	0,00	0,00	1.044.341,57
342		Custos de Mercadoria para Revenda	978.116,56	0,00	0,00	978.116,56
838		Despesas Com Importação	60.902,74	0,00	0,00	60.902,74
971		Armazenagem	5.322,27	0,00	0,00	5.322,27
348	T	(-) ESTOQUE FINAL	(1.151.677,96)	0,00	0,00	(1.151.677,96)
349		Estoque Final de mercadorias	(1.151.677,96)	0,00	0,00	(1.151.677,96)
453	T	DESPESAS OPERACIONAIS	787.782,70	12.961,81	0,00	800.744,51
454	T	DESPESAS ADMINISTRATIVAS	717.876,60	12.701,91	0,00	730.578,51
455	T	DESPESAS TRABALHISTAS	1.698,40	0,00	0,00	1.698,40
456		Salários	1.698,40	0,00	0,00	1.698,40
472	T	DESPESAS GERAIS	716.178,20	12.701,91	0,00	728.880,11
473		Aluguel	2.600,00	0,00	0,00	2.600,00
477		Comissões sobre vendas	6.565,46	0,00	0,00	6.565,46
480		Material de escritório	7.411,16	0,00	0,00	7.411,16
481		Manutenção e conservação	24.549,22	0,00	0,00	24.549,22
483		Depreciação e Amortizações	46.456,90	0,00	0,00	46.456,90
484		Propaganda e Publicidade	5.720,00	0,00	0,00	5.720,00
485		Fretes e Carretos	16.779,09	0,00	0,00	16.779,09
486		Assistência Médica/Farmacêutica	22.678,49	0,00	0,00	22.678,49
497		Seguros	7.460,10	0,00	0,00	7.460,10
498		Refeições	26.058,00	0,00	0,00	26.058,00
623		Plano De Saúde	63.294,88	5.281,91	0,00	68.576,79
632		Viagens e refeições	4.666,83	0,00	0,00	4.666,83
633		Honorários	89.044,65	350,00	0,00	89.394,65
637		Alvará/Lpau	7.219,54	0,00	0,00	7.219,54
638		Doações	500,00	0,00	0,00	500,00
639		Taxas/Emolumentos	20.308,99	0,00	0,00	20.308,99
640		Cartórios	711,75	0,00	0,00	711,75
553		Serviços de Terceiros - Pessoa Jurídica	210.500,16	7.070,00	0,00	217.570,16
676		Maquinas e Equipamentos	13.941,28	0,00	0,00	13.941,28
677		Condomínio	10.186,50	0,00	0,00	10.186,50
678		Multa de trânsito	20.983,70	0,00	0,00	20.983,70
447		Serviço de terceiros	37.100,80	0,00	0,00	37.100,80
701		Comissões	66.760,37	0,00	0,00	66.760,37
706		Licenciamento e Ipva	4.680,33	0,00	0,00	4.680,33
558	T	DESPESAS OPERACIONAIS FINANCEIRAS	69.906,10	259,90	0,00	70.166,00
562	T	DESPESAS FINANCEIRAS	69.906,10	259,90	0,00	70.166,00
563		Juros	27.685,60	0,00	0,00	27.685,60
564		Descontos concedidos	14.234,65	0,00	0,00	14.234,65
565		Despesas Bancárias	27.137,91	259,90	0,00	27.397,81
622		Tarifas de Câmbio	847,94	0,00	0,00	847,94
599	T	CONTAS DE FECHAMENTO DE BALANÇO	12.860,07	0,00	0,00	12.860,07
604	T	PROVISÕES P/IMPOSTOS S/LUCRO	12.860,07	0,00	0,00	12.860,07
605	T	PROVISÕES P/IMPOSTOS S/LUCROS	6.768,46	0,00	0,00	6.768,46
606		Provisão P/IRPJ	6.768,46	0,00	0,00	6.768,46
607	T	PROVISÕES P/CONTRIBUIÇÕES S/LUCROS	6.091,61	0,00	0,00	6.091,61
608		Provisão P/Contribuição Social	6.091,61	0,00	0,00	6.091,61

Página: 6

**Balancete de 01/04/2020 a 30/04/2020**

Empresa: 257 - AMPEX BRASIL EMPREENDEMENTO COM INDUSTRIALIZAÇÃO E PARTICIPAÇÕES LTDA EM RECUPERAÇÃO JUDICIAL

Itajaí/SC - CNPJ:10.242.889/0001-77

Conta	Tipo	Nome da conta contábil	Saldo anterior	Débito	Crédito	Saldo atual
609	T	RESULTADO LÍQUIDO DO EXERCÍCIO	0,00	0,00	0,00	0,00
610	T	RESULTADO LÍQUIDO DO EXERCÍCIO	0,00	0,00	0,00	0,00
611	T	RESULTADO LÍQUIDO DO EXERCÍCIO	0,00	0,00	0,00	0,00
612	T	RESULTADO LÍQUIDO DO EXERCÍCIO	0,00	0,00	0,00	0,00
613		Resultado Líquido do Exercício	3.399.857,68	12.961,81	33.974,66	3.420.870,53
<b>Resumo</b>						
ATIVO			11.141.780,34	PASSIVO		11.449.758,49
CUSTOS E DESPESAS			1.877.386,15	RECEITAS		1.569.408,00
				RESULTADO LÍQUIDO DO EXERCÍCIO		0,00
Total de débitos			258.403,10	Total de créditos		258.403,10
Diferença entre débito e crédito				0,00		
Prejuízo do período				307.978,15		

JS ORGANIZAÇÃO CONTÁBIL LTDA  
 SILVIO CUSTODIO  
 TEC. CONTÁBIL  
 CPF: 666.573.779-91  
 CRC: 1.5C-015884/O-8

JOSE EDUARDO SIMÃO  
 Administrador(a)  
 CPF: 523.684.598-04

## Balancete de 01/05/2020 a 31/05/2020

Página: 1

Empresa: 257 - AMPEX BRASIL EMPREENDEMENTO COM INDUSTRIALIZAÇÃO E PARTICIPAÇÕES LTDA EM RECUPERAÇÃO JUDICIAL

Itajaí/SC - CNPJ: 10.242.889/0001-77

Conta	Tipo	Nome da conta contábil	Saldo anterior	Débito	Crédito	Saldo atual
1	T	ATIVO	10.682.997,58	143.616,36	143.671,30	10.682.942,64
2	T	ATIVO CIRCULANTE	2.239.783,41	68.144,67	68.199,61	2.239.728,47
3	T	DISPONIBILIDADES	126.125,13	34.054,66	34.029,60	126.150,19
4	T	CAIXA	53,91	0,00	0,00	53,91
5		Caixa	53,91	0,00	0,00	53,91
6	T	BANCOS CONTA MOVIMENTO	126.071,22	34.054,66	34.029,60	126.096,28
9		Bradesco S/A	30,20	34.054,66	34.029,60	55,26
872		Banco citi (Bloq.judicial)	78.097,28	0,00	0,00	78.097,28
873		Banco Bradesco 2413-9 (Bloq.judicial)	47.276,03	0,00	0,00	47.276,03
874		Banco Daycoval (Bloq.judicial)	368,73	0,00	0,00	368,73
875		Banco Bradesco 153000-3 (Bloq.judicial)	298,98	0,00	0,00	298,98
14	T	DIREITOS REALIZÁVEIS A CURTO PRAZO	2.113.658,28	34.090,01	34.170,01	2.113.578,28
15	T	CLIENTES NACIONAIS	497.688,58	34.077,65	34.157,65	497.608,58
16		Clientes nacionais	497.688,58	34.077,65	34.157,65	497.608,58
32	T	ADIANTAMENTOS	1.095.550,97	0,00	0,00	1.095.550,97
37		Adiantamento a fornecedores	366.482,41	0,00	0,00	366.482,41
646		Adiantamentos	729.068,56	0,00	0,00	729.068,56
40	T	TRIBUTOS E CONTRIBUIÇÕES A COMPENSAR	518.432,66	12,36	12,36	518.432,66
41		ICMS a Recuperar	401.304,70	12,36	12,36	401.304,70
43		IRRF a Recuperar	20.612,27	0,00	0,00	20.612,27
46		PIS a Recuperar	26.351,74	0,00	0,00	26.351,74
47		COFINS a Recuperar	47.016,01	0,00	0,00	47.016,01
49		INSS a Recuperar	1.279,48	0,00	0,00	1.279,48
902		ICMS Rec.(Pernambuco)	21.868,46	0,00	0,00	21.868,46
66	T	Bancos em recuperação judicial	1.986,07	0,00	0,00	1.986,07
67		Banco sofisa	48,88	0,00	0,00	48,88
914		Banco Bbicanco	1.937,19	0,00	0,00	1.937,19
78	T	ATIVO NÃO CIRCULANTE	8.443.214,17	75.471,69	75.471,69	8.443.214,17
79	T	ATIVO REALIZÁVEL A LONGO PRAZO	4.896.396,39	75.471,69	75.471,69	4.896.396,39
80	T	TÍTULOS A RECEBER E ENCARGOS DE TERC.	732.424,36	0,00	0,00	732.424,36
683		Encargos financiamentos/juros	467.011,92	0,00	0,00	467.011,92
763		Caução	20.538,86	0,00	0,00	20.538,86
911		Bradesco contrato 650074-9	244.873,58	0,00	0,00	244.873,58
82	T	DEPÓSITOS JUDICIAIS	7.212,53	0,00	0,00	7.212,53
738		Deposito judicial	7.212,53	0,00	0,00	7.212,53
85	T	CLIENTES LONGO PRAZO	596.866,06	0,00	0,00	596.866,06
87		Clientes longo prazo	596.866,06	0,00	0,00	596.866,06
91	T	TÍTULOS DE CAPITALIZAÇÃO	3.559.893,44	75.471,69	75.471,69	3.559.893,44
921		C/Correntes	3.559.893,44	75.471,69	75.471,69	3.559.893,44
93	T	INVESTIMENTOS	3.546.817,78	0,00	0,00	3.546.817,78
94	T	INVESTIMENTOS EM COLIG.E CONTROLADAS	3.546.817,78	0,00	0,00	3.546.817,78
924		Consortio-matriz	24.501,36	0,00	0,00	24.501,36
925		Imovel -E dif.Magnolias	3.522.316,42	0,00	0,00	3.522.316,42
96	T	IMOBILIZADO	0,00	0,00	0,00	0,00
97	T	BENS E DIREITOS EM USO	223.564,55	0,00	0,00	223.564,55
102		Veículos	223.564,55	0,00	0,00	223.564,55
115	T	(-) DEPRECIACÃO ACUMULADA	(223.564,55)	0,00	0,00	(223.564,55)
120		(-) Veículos	(223.564,55)	0,00	0,00	(223.564,55)



Página: 2

Balancete de 01/05/2020 a 31/05/2020

Empresa: 257 - AMPEX BRASIL EMPREENDEMENTO COM INDUSTRIALIZAÇÃO E PARTICIPAÇÕES LTDA EM RECUPERAÇÃO JUDICIAL

Itajaí/SC - CNPJ:10.242.889/0001-77

Conta	Tipo	Nome da conta contábil	Saldo anterior	Débito	Crédito	Saldo atual
144	T	PASSIVO	10.524.192,38	67.826,68	42.542,03	10.498.907,73
145	T	PASSIVO CIRCULANTE	11.792.327,06	67.826,68	42.542,03	11.767.042,41
146	T	FORNECEDORES	4.313.976,54	13.065,39	1.045,00	4.301.956,15
147	T	FORNECEDORES	4.239.171,85	13.065,39	1.045,00	4.227.151,46
148		Fornecedores	4.239.171,85	13.065,39	1.045,00	4.227.151,46
149	T	FORNECEDORES	74.804,69	0,00	0,00	74.804,69
150		Fornecedores dvs estados	1.348,04	0,00	0,00	1.348,04
653		Fornecedor do Exterior	73.456,65	0,00	0,00	73.456,65
151	T	EMPRÉSTIMOS E FINANCIAMENTOS	129.612,96	54.496,36	41.497,03	116.613,63
156	T	EMPRÉSTIMOS DE PESSOAS LIGADAS	129.612,96	54.496,36	41.497,03	116.613,63
877		C/C Sócios	89.364,74	31.433,06	34.196,60	92.128,28
932		Jose Eduardo simao CP (RJ)	40.248,22	23.063,30	7.300,43	24.485,35
158	T	OBRIGAÇÕES TRABALHISTAS	287.611,30	0,00	0,00	287.611,30
170	T	ENCARGOS SOCIAIS A PAGAR	287.611,30	0,00	0,00	287.611,30
171		INSS a pagar	287.488,63	0,00	0,00	287.488,63
173		Contribui Pes Sindicais a Pagar	122,67	0,00	0,00	122,67
182	T	OBRIGAÇÕES TRIBUTARIAS	6.882.019,63	264,93	0,00	6.881.754,70
183	T	IMPOSTOS RETIDOS A RECOLHER	79.948,44	264,93	0,00	79.683,51
184		IRRF a Recolher - Pessoa Física	8.418,51	0,00	0,00	8.418,51
185		IRRF a Recolher - Pessoa Jurídica	2.787,17	0,00	0,00	2.787,17
186		ISS Retido a Recolher	29.198,24	11,63	0,00	29.186,61
187		IRRF a Recolher - Contribuintes	178,82	61,78	0,00	117,04
655		Pis/Cofins/Cs	3.935,42	191,52	0,00	3.743,90
673		INSS RETIDO A RECOLHER	35.430,28	0,00	0,00	35.430,28
194	T	IMPOSTOS E CONTRIBUIÇÕES S/RECEITAS	6.802.071,19	0,00	0,00	6.802.071,19
196		COFINS a Pagar	354.358,37	0,00	0,00	354.358,37
197		PIS a Pagar	76.506,56	0,00	0,00	76.506,56
910		Icms st PE	144.070,72	0,00	0,00	144.070,72
912		Icms importação (AM)	62.382,07	0,00	0,00	62.382,07
913		ST a recolher (SP)	5.852.531,73	0,00	0,00	5.852.531,73
915		ST a recolher (MG)	110.957,22	0,00	0,00	110.957,22
916		ST a recolher (PR)	57.777,43	0,00	0,00	57.777,43
918		ST a recolher (RS)	96.340,86	0,00	0,00	96.340,86
919		ST a recolher (SC)	5.909,97	0,00	0,00	5.909,97
922		ICMS diferencial de alíquota	28.401,23	0,00	0,00	28.401,23
923		ST a recolher (RJ)	12.835,03	0,00	0,00	12.835,03
204	T	CONTAS A RECEBER/PAGAR	179.106,63	0,00	0,00	179.106,63
210	T	DEMAIS CONTAS A PAGAR	41.524,10	0,00	0,00	41.524,10
213		Aluguel a Pagar	531,08	0,00	0,00	531,08
735		Parcelamento	29.501,45	0,00	0,00	29.501,45
968		Juros parc.	11.491,57	0,00	0,00	11.491,57
214	T	OBRIGAÇÕES COM TERCEIROS	137.582,53	0,00	0,00	137.582,53
215		Adiantamento de Clientes	137.582,53	0,00	0,00	137.582,53
220	T	PASSIVO NÃO CIRCULANTE	42.024.855,47	0,00	0,00	42.024.855,47
221	T	EXIGÍVEL A LONGO PRAZO	42.024.855,47	0,00	0,00	42.024.855,47
222	T	OBRIGAÇÕES A LONGO PRAZO	1.221.200,49	0,00	0,00	1.221.200,49
948		Fornecedores em rec.judicial	1.221.200,49	0,00	0,00	1.221.200,49
690	T	OBRIGAÇÕES A LONGO PRAZO	40.803.654,98	0,00	0,00	40.803.654,98
693		Parcelamento-Federal	273.172,48	0,00	0,00	273.172,48
774		Parcelamento Estadual	122.979,95	0,00	0,00	122.979,95
927		Parcelamento icms st MG	289.127,10	0,00	0,00	289.127,10
949		Credito imobiliario	271.467,80	0,00	0,00	271.467,80
950		Valle Miranda usd	2.586.350,00	0,00	0,00	2.586.350,00
951		Parcelamento st SP	7.113.424,18	0,00	0,00	7.113.424,18
952		Juros parcelamento	56.272,31	0,00	0,00	56.272,31
956		Bic banco 141065805	484.731,00	0,00	0,00	484.731,00
957		Banco fibra contrato	906.973,83	0,00	0,00	906.973,83
958		Banco safra	711.215,48	0,00	0,00	711.215,48
959		Banco ABC	434.126,65	0,00	0,00	434.126,65
960		Bradesco if 2013	10.136.855,79	0,00	0,00	10.136.855,79
961		Banco Sofisa	555.116,61	0,00	0,00	555.116,61
962		Jose eduardo simao	2.259.622,94	0,00	0,00	2.259.622,94
964		Banco do brasil	332.300,71	0,00	0,00	332.300,71
965		Santander	688.000,54	0,00	0,00	688.000,54

SCI Ambiente Contábil QNICO

**Balancete de 01/05/2020 a 31/05/2020**

Página: 3

Empresa: 257 - AMPEX BRASIL EMPREENDEMENTO COM INDUSTRIALIZAÇÃO E PARTICIPAÇÕES LTDA EM RECUPERAÇÃO JUDICIAL

Itajaí/SC - CNPJ: 10.242.889/0001-77

Conta	Tipo	Nome da conta contábil	Saldo anterior	Débito	Crédito	Saldo atual
966		Itau	212.798,57	0,00	0,00	212.798,57
967		Bradesco	13.369.119,04	0,00	0,00	13.369.119,04
225	T	PATRIMÔNIO LÍQUIDO	(43.292.990,15)	0,00	0,00	(43.292.990,15)
226	T	CAPITAL	20.468.345,00	0,00	0,00	20.468.345,00
227	T	CAPITAL SOCIAL	20.468.345,00	0,00	0,00	20.468.345,00
228		Capital Social Subscrito	20.468.345,00	0,00	0,00	20.468.345,00
248	T	LUCROS OU PREJUÍZOS ACUMULADOS	(63.761.335,15)	0,00	0,00	(63.761.335,15)
249	T	LUCROS OU PREJUÍZOS ACUMULADOS	(63.761.335,15)	0,00	0,00	(63.761.335,15)
250		Lucros Acumulados	(105.678,35)	0,00	0,00	(105.678,35)
251		Prejuízos Acumulados	(63.655.656,80)	0,00	0,00	(63.655.656,80)

Página: 4

Balancete de 01/05/2020 a 31/05/2020

Empresa: 257 - AMPEX BRASIL EMPREEND COM INDUSTRIALIZACAO E PARTICIPACOES LTDA EM RECUPERACAO JUDICIAL

Itajaí/SC - CNPJ :10.242.889/0001-77

Conta	Tipo	Nome da conta contábil	Saldo anterior	Débito	Crédito	Saldo atual
259	T	RECEITAS	240.942,19	102,99	34.077,65	274.916,85
260	T	RECEITAS OPERACIONAIS	165.942,19	102,99	34.077,65	199.916,85
261	T	RECEITA BRUTA COM VENDAS E SERVIÇOS	172.798,85	0,00	33.974,66	206.773,51
262	T	RECEITA COM VENDAS	172.798,85	0,00	33.974,66	206.773,51
265		Vendas de Mercadorias	43.861,06	0,00	0,00	43.861,06
656		Receita de Aluguel	128.937,79	0,00	33.974,66	162.912,45
272	T	DEDUÇÕES DAS RECEITAS COM VENDAS E SERVIÇOS	(6.856,66)	102,99	102,99	(6.856,66)
273	T	DEVOLUÇÕES E ABATIMENTOS	0,00	102,99	102,99	0,00
274		Devoluções de Vendas	0,00	102,99	102,99	0,00
276	T	IMPOSTOS COM VENDAS E SERVIÇOS	(6.856,66)	0,00	0,00	(6.856,66)
278		PIS sobre vendas e serviços	(1.223,08)	0,00	0,00	(1.223,08)
279		COFINS sobre vendas e serviços	(5.633,58)	0,00	0,00	(5.633,58)
304	T	OUTRAS RECEITAS	75.000,00	0,00	0,00	75.000,00
305	T	OUTRAS RECEITAS	75.000,00	0,00	0,00	75.000,00
315	T	ALIENAÇÃO DE IMOBILIZADO	75.000,00	0,00	0,00	75.000,00
320		Alienação de Veículos	75.000,00	0,00	0,00	75.000,00

**Balancete de 01/05/2020 a 31/05/2020**

Página: 5

Empresa: 257 - AMPEX BRASIL EMPREENDEDORA COM INDUSTRIALIZAÇÃO E PARTICIPAÇÕES LTDA EM RECUPERAÇÃO JUDICIAL

Itajaí/SC - CNPJ: 10.242.889/0001-77

Conta	Tipo	Nome da conta contábil	Saldo anterior	Débito	Crédito	Saldo atual
335	T	CUSTOS E DESPESAS	82.136,99	8.757,31	12,36	90.881,94
336	T	CUSTOS	0,00	12,36	12,36	0,00
337	T	CUSTO DAS MERCADORIAS VENDIDAS	0,00	12,36	12,36	0,00
340	T	COMPRAS	0,00	12,36	12,36	0,00
342		Custos de Mercadoria para Revenda	0,00	12,36	12,36	0,00
453	T	DESPESAS OPERACIONAIS	82.136,99	8.744,95	0,00	90.881,94
454	T	DESPESAS ADMINISTRATIVAS	81.668,10	8.690,01	0,00	90.358,11
455	T	DESPESAS TRABALHISTAS	0,00	2.363,10	0,00	2.363,10
456		Salários	0,00	2.363,10	0,00	2.363,10
472	T	DESPESAS GERAIS	81.668,10	6.326,91	0,00	87.995,01
481		Manutenção e conservação	670,00	0,00	0,00	670,00
486		Assistência Médica/Farmacêutica	5.281,91	0,00	0,00	5.281,91
623		Plano De Saúde	9.948,74	5.281,91	0,00	15.230,65
633		Honorários	11.485,00	0,00	0,00	11.485,00
637		Alvará/Iptu	287,15	0,00	0,00	287,15
639		Taxas/Emolumentos	702,69	0,00	0,00	702,69
640		Cartórios	29,70	0,00	0,00	29,70
553		Serviços de Terceiros - Pessoa Jurídica	28.349,41	1.045,00	0,00	29.394,41
676		Maquinas e Equipamentos	563,30	0,00	0,00	563,30
678		Multa de trânsito	20.983,70	0,00	0,00	20.983,70
447		Serviço de terceiros	3.366,50	0,00	0,00	3.366,50
558	T	DESPESAS OPERACIONAIS FINANCEIRAS	468,89	54,94	0,00	523,83
562	T	DESPESAS FINANCEIRAS	468,89	54,94	0,00	523,83
563		Juros	2,34	0,00	0,00	2,34
565		Despesas Bancárias	466,55	54,94	0,00	521,49

Página: 6

Balancete de 01/05/2020 a 31/05/2020

Empresa: 257 - AMPEX BRASIL EMPREENDEMENTO COM INDUSTRIALIZAÇÃO E PARTICIPAÇÕES LTDA EM RECUPERAÇÃO JUDICIAL

Itajaí/SC - CNPJ:10.242.889/0001-77

Conta	Tipo	Nome da conta contábil	Saldo anterior	Débito	Crédito	Saldo atual
609	T	RESULTADO LÍQUIDO DO EXERCÍCIO	0,00	0,00	0,00	0,00
610	T	RESULTADO LÍQUIDO DO EXERCÍCIO	0,00	0,00	0,00	0,00
611	T	RESULTADO LÍQUIDO DO EXERCÍCIO	0,00	0,00	0,00	0,00
612	T	RESULTADO LÍQUIDO DO EXERCÍCIO	0,00	0,00	0,00	0,00
613		Resultado Líquido do Exercício	323.079,18	8.654,32	34.065,29	348.490,15
<b>Resumo</b>						
ATIVO			10.682.942,64	PASSIVO		10.498.907,73
CUSTOS E DESPESAS			90.881,94	RECEITAS		274.916,85
				RESULTADO LÍQUIDO DO EXERCÍCIO		0,00
Total de débitos			220.303,34	Total de créditos		220.303,34
		Diferença entre débito e crédito			0,00	
		Lucro do período		184.034,91		

JS ORGANIZAÇÃO CONTÁBIL LTDA  
SILVIO CUSTODIO  
TEC.CONTÁBIL  
CPF: 666.573.779-91  
CRC: 1.S.C-015884/O-8

JOSE EDUARDO SIMÃO  
Administrador(a)  
CPF: 523.684.598-04



## Balancete de 01/06/2020 a 30/06/2020

Empresa: 265 - CANTO VERMELHO LTDA

Página: 1

Itajaí/SC - CNPJ:15.824.770/0001-26

Conta	Tipo	Nome da conta contábil	Saldo anterior	Débito	Crédito	Saldo atual
1	T	ATIVO	1.744.652,14	146.909,67	156.536,58	1.735.025,23
2	T	ATIVO CIRCULANTE	135.370,98	99.847,06	117.199,17	118.018,87
3	T	DISPONIBILIDADES	135.370,98	99.847,06	117.199,17	118.018,87
4	T	CAIXA	106,34	0,00	0,00	106,34
5		Caixa	106,34	0,00	0,00	106,34
6	T	BANCOS CONTA MOVIMENTO	1,00	78.259,67	78.259,67	1,00
9		Bradesco S/A	1,00	78.259,67	78.259,67	1,00
11	T	APLICAÇÕES DE LIQUIDEZ IMEDIATA - FAF	135.263,64	21.587,39	38.939,50	117.911,53
645		Banco bradesco	32.497,43	21.218,52	38.939,50	14.776,45
675		Banco Bradesco inv.	102.766,21	368,87	0,00	103.135,08
78	T	ATIVO NÃO CIRCULANTE	1.609.281,16	47.062,61	39.337,41	1.617.006,36
79	T	ATIVO REALIZÁVEL A LONGO PRAZO	1.607.367,22	47.062,61	39.320,17	1.615.109,66
80	T	TÍTULOS A RECEBER E ENCARGOS DE TERC.	1.607.367,22	47.062,61	39.320,17	1.615.109,66
977		Ampex Brasil Emp.	819.507,21	27.735,61	33.974,66	813.268,16
979		Jose Eduardo Simao	787.860,01	19.327,00	5.345,51	801.841,50
96	T	IMOBILIZADO	1.913,94	0,00	17,24	1.896,70
97	T	BENS E DIREITOS EM USO	2.069,10	0,00	0,00	2.069,10
103		Computadores e periféricos	2.069,10	0,00	0,00	2.069,10
115	T	(-) DEPRECIACÃO ACUMULADA	(155,16)	0,00	17,24	(172,40)
121		(-) Computadores Periféricos	(155,16)	0,00	17,24	(172,40)

Página: 2

Empresa: 265 - CANTO VERMELHO LTDA

Balancete de 01/06/2020 a 30/06/2020

Itajaí/SC - CNPJ:15.824.770/0001-26

Conta	Tipo	Nome da conta contábil	Saldo anterior	Débito	Crédito	Saldo atual
144	T	PASSIVO	1.750.190,48	9.757,00	9.500,00	1.749.933,48
145	T	PASSIVO CIRCULANTE	24.446,63	9.757,00	9.500,00	24.189,63
146	T	FORNECEDORES	2.057,00	9.757,00	9.500,00	1.800,00
147	T	FORNECEDORES	2.057,00	9.757,00	9.500,00	1.800,00
148		Fornecedores	2.057,00	9.757,00	9.500,00	1.800,00
182	T	OBRIGAÇÕES TRIBUTÁRIAS	22.389,63	0,00	0,00	22.389,63
189	T	IMPOSTOS E CONTRIBUIÇÕES SOBRE O LUCRO	22.389,63	0,00	0,00	22.389,63
190		IRPJ a Pagar	14.019,91	0,00	0,00	14.019,91
192		Contribuição Social/Lucro Presumido a Pagar	8.369,72	0,00	0,00	8.369,72
225	T	PATRIMÔNIO LÍQUIDO	1.725.743,85	0,00	0,00	1.725.743,85
226	T	CAPITAL	1.642.332,76	0,00	0,00	1.642.332,76
227	T	CAPITAL SOCIAL	1.642.332,76	0,00	0,00	1.642.332,76
679		APORTES	1.641.332,76	0,00	0,00	1.641.332,76
685		Capital Social	1.000,00	0,00	0,00	1.000,00
248	T	LUCROS OU PREJUÍZOS ACUMULADOS	83.411,09	0,00	0,00	83.411,09
249	T	LUCROS OU PREJUÍZOS ACUMULADOS	83.411,09	0,00	0,00	83.411,09
250		Lucros Acumulados	83.411,09	0,00	0,00	83.411,09

**Balancete de 01/06/2020 a 30/06/2020**

Empresa: 265 - CANTO VERMELHO LTDA

Itajaí/SC - CNPJ:15.824.770/0001-26

Conta	Tipo	Nome da conta contábil	Saldo anterior	Débito	Crédito	Saldo atual
259	T	RECEITAS	17.852,49	0,00	373,18	18.225,67
260	T	RECEITAS OPERACIONAIS	17.852,49	0,00	373,18	18.225,67
286	T	RECEITAS FINANCEIRAS	17.852,49	0,00	373,18	18.225,67
290	T	GANHOS COM APLICAÇÕES FINANCEIRAS	17.852,49	0,00	373,18	18.225,67
291		Rendimentos de aplicação	17.852,49	0,00	373,18	18.225,67

Página: 4

Empresa: 265 - CANTO VERMELHO LTDA

Balancete de 01/06/2020 a 30/06/2020

Itajaí/SC - CNPJ :15.824.770/0001-26

Conta	Tipo	Nome da conta contábil	Saldo anterior	Débito	Crédito	Saldo atual
335	T	CUSTOS E DESPESAS	23.390,83	9.743,09	0,00	33.133,92
453	T	DESPESAS OPERACIONAIS	23.390,83	9.743,09	0,00	33.133,92
454	T	DESPESAS ADMINISTRATIVAS	23.068,23	9.517,24	0,00	32.585,47
472	T	DESPESAS GERAIS	23.068,23	9.517,24	0,00	32.585,47
483		Depreciações e Amortizações	34,48	17,24	0,00	51,72
633		Honorários	900,00	0,00	0,00	900,00
640		Cartórios	31,75	0,00	0,00	31,75
553		Serviços de Terceiros - Pessoa Jurídica	12.602,00	9.500,00	0,00	22.102,00
447		Serviço de terceiros	9.500,00	0,00	0,00	9.500,00
558	T	DESPESAS OPERACIONAIS FINANCEIRAS	322,60	225,85	0,00	548,45
562	T	DESPESAS FINANCEIRAS	322,60	225,85	0,00	548,45
565		Despesas Bancárias	322,60	225,85	0,00	548,45

---

JS ORGANIZACAO CONTABIL LTDA  
SILVIO CUSTODIO  
TEC.CONTABIL  
CPF: 666.573.779-91  
CRC: 1.SC-015884/O-8

---

JOSE EDUARDO SIMÃO  
Sócio(a) - Administrador(a)  
CPF: 523.684.598-04

## Balancete de 01/07/2020 a 31/07/2020

Página: 1

Empresa: 257 - AMPEX BRASIL EMPREENDEMENTO COM INDUSTRIALIZAÇÃO E PARTICIPAÇÕES LTDA EM RECUPERAÇÃO JUDICIAL

Itajaí/SC - CNPJ: 10.242.889/0001-77

Conta	Tipo	Nome da conta contábil	Saldo anterior	Débito	Crédito	Saldo atual
1	T	ATIVO	10.692.445,42	106.518,57	119.346,60	10.679.617,39
2	T	ATIVO CIRCULANTE	2.972.245,61	68.747,26	68.752,21	2.972.240,66
3	T	DISPONIBILIDADES	126.139,98	34.772,60	34.777,55	126.135,03
4	T	CAIXA	53,91	0,00	0,00	53,91
5		Caixa	53,91	0,00	0,00	53,91
6	T	BANCOS CONTA MOVIMENTO	126.086,07	34.495,57	34.539,62	126.042,02
9		Bradesco S/A	45,05	34.495,57	34.539,62	1,00
872		Banco citi (Bloq.judicial)	78.097,28	0,00	0,00	78.097,28
873		Banco Bradesco 2413-9 (Bloq.judicial)	47.276,03	0,00	0,00	47.276,03
874		Banco Daycoval (Bloq.judicial)	368,73	0,00	0,00	368,73
875		Banco Bradesco 153000-3 (Bloq.judicial)	298,98	0,00	0,00	298,98
11	T	APLICAÇÕES DE LIQUIDEZ IMEDIATA - FAF	0,00	277,03	237,93	39,10
645		Banco bradesco	0,00	277,03	237,93	39,10
14	T	DIREITOS REALIZÁVEIS A CURTO PRAZO	2.846.105,63	33.974,66	33.974,66	2.846.105,63
15	T	CLIENTES NACIONAIS	497.711,57	33.974,66	33.974,66	497.711,57
16		Clientes nacionais	497.711,57	33.974,66	33.974,66	497.711,57
32	T	ADIANTAMENTOS	1.095.550,97	0,00	0,00	1.095.550,97
37		Adiantamento a fornecedores	366.482,41	0,00	0,00	366.482,41
646		Adiantamentos	729.068,56	0,00	0,00	729.068,56
40	T	TRIBUTOS E CONTRIBUIÇÕES A COMPENSAR	518.432,66	0,00	0,00	518.432,66
41		ICMS a Recuperar	401.304,70	0,00	0,00	401.304,70
43		IRRF a Recuperar	20.612,27	0,00	0,00	20.612,27
46		PIS a Recuperar	26.351,74	0,00	0,00	26.351,74
47		COFINS a Recuperar	47.016,01	0,00	0,00	47.016,01
49		INSS a Recuperar	1.279,48	0,00	0,00	1.279,48
902		ICMS Rec.(Pernambuco)	21.868,46	0,00	0,00	21.868,46
52	T	EMPRÉSTIMOS	734.410,43	0,00	0,00	734.410,43
53		Instituição financeira	734.410,43	0,00	0,00	734.410,43
78	T	ATIVO NÃO CIRCULANTE	7.720.199,81	37.771,31	50.594,39	7.707.376,73
79	T	ATIVO REALIZÁVEL A LONGO PRAZO	4.173.382,03	37.771,31	50.594,39	4.160.558,95
82	T	DEPÓSITOS JUDICIAIS	7.212,53	0,00	232,98	6.979,55
738		Deposito judicial	7.212,53	0,00	232,98	6.979,55
85	T	CLIENTES LONGO PRAZO	596.866,06	0,00	0,00	596.866,06
87		Clientes longo prazo	596.866,06	0,00	0,00	596.866,06
91	T	TÍTULOS DE CAPITALIZAÇÃO	3.569.303,44	37.771,31	50.361,41	3.556.713,34
921		C/Correntes	3.569.303,44	37.771,31	50.361,41	3.556.713,34
93	T	INVESTIMENTOS	3.546.817,78	0,00	0,00	3.546.817,78
94	T	INVESTIMENTOS EM COLIG.E CONTROLADAS	3.546.817,78	0,00	0,00	3.546.817,78
924		Consortio-matriz	24.501,36	0,00	0,00	24.501,36
925		Imovel -E dif.Magnolias	3.522.316,42	0,00	0,00	3.522.316,42
96	T	IMOBILIZADO	0,00	0,00	0,00	0,00
97	T	BENS E DIREITOS EM USO	223.564,55	0,00	0,00	223.564,55
102		Veículos	223.564,55	0,00	0,00	223.564,55
115	T	(-) DEPRECIACÃO ACUMULADA	(223.564,55)	0,00	0,00	(223.564,55)
120		(-) Veículos	(223.564,55)	0,00	0,00	(223.564,55)



Página: 2

Balancete de 01/07/2020 a 31/07/2020

Empresa: 257 - AMPEX BRASIL EMPREENDEMENTO COM INDUSTRIALIZAÇÃO E PARTICIPAÇÕES LTDA EM RECUPERAÇÃO JUDICIAL

Itajaí/SC - CNPJ:10.242.889/0001-77

Conta	Tipo	Nome da conta contábil	Saldo anterior	Débito	Crédito	Saldo atual
144	T	PASSIVO	10.495.440,65	45.029,50	5.208,67	10.455.619,82
145	T	PASSIVO CIRCULANTE	12.159.727,76	45.029,50	5.208,67	12.119.906,93
146	T	FORNECEDORES	4.303.768,12	10.116,50	1.645,00	4.295.296,62
147	T	FORNECEDORES	4.228.963,43	10.116,50	1.645,00	4.220.491,93
148		Fornecedores	4.228.963,43	10.116,50	1.645,00	4.220.491,93
149	T	FORNECEDORES	74.804,69	0,00	0,00	74.804,69
150		Fornecedores dvs estados	1.348,04	0,00	0,00	1.348,04
653		Fornecedor do Exterior	73.456,65	0,00	0,00	73.456,65
151	T	EMPRÉSTIMOS E FINANCIAMENTOS	111.334,58	34.913,00	3.563,67	79.985,25
156	T	EMPRÉSTIMOS DE PESSOAS LIGADAS	111.334,58	34.913,00	3.563,67	79.985,25
877		C/C Socios	88.135,63	11.350,00	0,00	76.785,63
932		Jose Eduardo simao CP (Rj)	23.198,95	23.563,00	3.563,67	3.199,62
158	T	OBRIGAÇÕES TRABALHISTAS	287.611,30	0,00	0,00	287.611,30
170	T	ENCARGOS SOCIAIS A PAGAR	287.611,30	0,00	0,00	287.611,30
171		INSS a pagar	287.488,63	0,00	0,00	287.488,63
173		Contribuições Sindicais a Pagar	122,67	0,00	0,00	122,67
182	T	OBRIGAÇÕES TRIBUTARIAS	6.881.754,70	0,00	0,00	6.881.754,70
183	T	IMPOSTOS RETIDOS A RECOLHER	79.683,51	0,00	0,00	79.683,51
184		IRRF a Recolher - Pessoa Física	8.418,51	0,00	0,00	8.418,51
185		IRRF a Recolher - Pessoa Jurídica	2.787,17	0,00	0,00	2.787,17
186		ISS Retido a Recolher	29.186,61	0,00	0,00	29.186,61
187		IRRF a Recolher - Contribuintes	117,04	0,00	0,00	117,04
655		Pis/Cofins/Cs	3.743,90	0,00	0,00	3.743,90
673		INSS RETIDO A RECOLHER	35.430,28	0,00	0,00	35.430,28
194	T	IMPOSTOS E CONTRIBUIÇÕES RECEITAS	6.802.071,19	0,00	0,00	6.802.071,19
196		COFINS a Pagar	354.358,37	0,00	0,00	354.358,37
197		PIS a Pagar	76.506,56	0,00	0,00	76.506,56
910		Icms st PE	144.070,72	0,00	0,00	144.070,72
912		Icms importação (AM)	62.382,07	0,00	0,00	62.382,07
913		ST a recolher (SP)	5.852.531,73	0,00	0,00	5.852.531,73
915		ST a recolher (MG)	110.957,22	0,00	0,00	110.957,22
916		ST a recolher (PR)	57.777,43	0,00	0,00	57.777,43
918		ST a recolher (RS)	96.340,86	0,00	0,00	96.340,86
919		ST a recolher (SC)	5.909,97	0,00	0,00	5.909,97
922		ICMS diferencial de alíquota	28.401,23	0,00	0,00	28.401,23
923		ST a recolher (RJ)	12.835,03	0,00	0,00	12.835,03
204	T	CONTAS A RECEBER/PAGAR	575.259,06	0,00	0,00	575.259,06
210	T	DEMAIS CONTAS A PAGAR	437.676,53	0,00	0,00	437.676,53
213		Aluguel a Pagar	531,08	0,00	0,00	531,08
735		Parcelamento	425.653,88	0,00	0,00	425.653,88
968		Juros parc.	11.491,57	0,00	0,00	11.491,57
214	T	OBRIGAÇÕES COM TERCEIROS	137.582,53	0,00	0,00	137.582,53
215		Adiantamento de Clientes	137.582,53	0,00	0,00	137.582,53
220	T	PASSIVO NÃO CIRCULANTE	41.630.438,03	0,00	0,00	41.630.438,03
221	T	EXIGÍVEL A LONGO PRAZO	41.630.438,03	0,00	0,00	41.630.438,03
222	T	OBRIGAÇÕES A LONGO PRAZO	1.221.200,49	0,00	0,00	1.221.200,49
948		Fornecedores em rec.judicial	1.221.200,49	0,00	0,00	1.221.200,49
690	T	OBRIGAÇÕES A LONGO PRAZO	40.409.237,54	0,00	0,00	40.409.237,54
859		Adiantamentos	1.734,99	0,00	0,00	1.734,99
927		Parcelamento icms st MG	289.127,10	0,00	0,00	289.127,10
949		Credito imobiliário	271.467,80	0,00	0,00	271.467,80
950		Valle Miranda usd	2.586.350,00	0,00	0,00	2.586.350,00
951		Parcelamento st SP	7.113.424,18	0,00	0,00	7.113.424,18
952		Juros parcelamento	56.272,31	0,00	0,00	56.272,31
956		Bic banco 141065805	484.731,00	0,00	0,00	484.731,00
957		Banco fibra contrato	906.973,83	0,00	0,00	906.973,83
958		Banco safra	711.215,48	0,00	0,00	711.215,48
959		Banco ABC	434.126,65	0,00	0,00	434.126,65
960		Bradesco if 2013	10.136.855,79	0,00	0,00	10.136.855,79
961		Banco Sofisa	555.116,61	0,00	0,00	555.116,61
962		Jose eduardo simao	2.259.622,94	0,00	0,00	2.259.622,94
964		Banco do brasil	332.300,71	0,00	0,00	332.300,71
965		Santander	688.000,54	0,00	0,00	688.000,54
966		Itau	212.798,57	0,00	0,00	212.798,57
967		Bradesco	13.369.119,04	0,00	0,00	13.369.119,04
225	T	PATRIMÔNIO LÍQUIDO	(43.294.725,14)	0,00	0,00	(43.294.725,14)
226	T	CAPITAL	20.468.345,00	0,00	0,00	20.468.345,00
227	T	CAPITAL SOCIAL	20.468.345,00	0,00	0,00	20.468.345,00
228		Capital Social Subscrito	20.468.345,00	0,00	0,00	20.468.345,00
248	T	LUCROS OU PREJUÍZOS ACUMULADOS	(63.763.070,14)	0,00	0,00	(63.763.070,14)
249	T	LUCROS OU PREJUÍZOS ACUMULADOS	(63.763.070,14)	0,00	0,00	(63.763.070,14)
250		Lucros Acumulados	(107.413,34)	0,00	0,00	(107.413,34)
251		Prejuízos Acumulados	(63.655.656,80)	0,00	0,00	(63.655.656,80)

SCI Ambiente Contábil QNICO

**Balancete de 01/07/2020 a 31/07/2020**

Página: 3

Empresa: 257 - AMPEX BRASIL EMPREENDEMENTO COM INDUSTRIALIZAÇÃO E PARTICIPAÇÕES LTDA EM RECUPERAÇÃO JUDICIAL

Itajaí/SC - CNPJ: 10.242.889/0001-77

Conta	Tipo	Nome da conta contábil	Saldo anterior	Débito	Crédito	Saldo atual
259	T	RECEITAS	308.994,50	0,00	33.974,66	342.969,16
260	T	RECEITAS OPERACIONAIS	233.994,50	0,00	33.974,66	267.969,16
261	T	RECEITA BRUTA COM VENDAS E SERVIÇOS	240.748,17	0,00	33.974,66	274.722,83
262	T	RECEITA COM VENDAS	240.748,17	0,00	33.974,66	274.722,83
265		Vendas de Mercadorias	43.861,06	0,00	0,00	43.861,06
656		Receita de Aluguel	196.887,11	0,00	33.974,66	230.861,77
272	T	DEDUÇÕES DAS RECEITAS COM VENDAS E SERVIÇOS	(6.753,67)	0,00	0,00	(6.753,67)
273	T	DEVOLUÇÕES E ABATIMENTOS	102,99	0,00	0,00	102,99
274		Devoluções de Vendas	102,99	0,00	0,00	102,99
276	T	IMPOSTOS COM VENDAS E SERVIÇOS	(6.856,66)	0,00	0,00	(6.856,66)
278		PIS sobre vendas e serviços	(1.223,08)	0,00	0,00	(1.223,08)
279		COFINS sobre vendas e serviços	(5.633,58)	0,00	0,00	(5.633,58)
304	T	OUTRAS RECEITAS	75.000,00	0,00	0,00	75.000,00
305	T	OUTRAS RECEITAS	75.000,00	0,00	0,00	75.000,00
315	T	ALIENAÇÃO DE IMOBILIZADO	75.000,00	0,00	0,00	75.000,00
320		Alienação de Veículos	75.000,00	0,00	0,00	75.000,00

Página: 4

Balancete de 01/07/2020 a 31/07/2020

Empresa: 257 - AMPEX BRASIL EMPREENDEMENTO COM INDUSTRIALIZAÇÃO E PARTICIPAÇÕES LTDA EM RECUPERAÇÃO JUDICIAL

Itajaí/SC - CNPJ:10.242.889/0001-77

Conta	Tipo	Nome da conta contábil	Saldo anterior	Débito	Crédito	Saldo atual
335	T	CUSTOS E DESPESAS	111.989,73	6.981,86	0,00	118.971,59
453	T	DESPESAS OPERACIONAIS	111.989,73	6.981,86	0,00	118.971,59
454	T	DESPESAS ADMINISTRATIVAS	111.355,69	6.926,91	0,00	118.282,60
455	T	DESPESAS TRABALHISTAS	2.363,10	0,00	0,00	2.363,10
456		Salários	2.363,10	0,00	0,00	2.363,10
472	T	DESPESAS GERAIS	108.992,59	6.926,91	0,00	115.919,50
481		Manutenção e conservação	670,00	0,00	0,00	670,00
486		Assistência Médica/Farmacêutica	5.281,91	0,00	0,00	5.281,91
623		Plano De Saúde	20.512,56	5.281,91	0,00	25.794,47
633		Honorários	11.485,00	0,00	0,00	11.485,00
637		Alvará/Íptu	287,15	0,00	0,00	287,15
639		Taxas/Emolumentos	702,69	0,00	0,00	702,69
640		Cartórios	29,70	0,00	0,00	29,70
553		Serviços de Terceiros - Pessoa Jurídica	37.522,88	1.645,00	0,00	39.167,88
676		Maquinas e Equipamentos	563,30	0,00	0,00	563,30
678		Multa de trânsito	20.983,70	0,00	0,00	20.983,70
447		Serviço de terceiros	10.953,70	0,00	0,00	10.953,70
558	T	DESPESAS OPERACIONAIS FINANCEIRAS	634,04	54,95	0,00	688,99
562	T	DESPESAS FINANCEIRAS	634,04	54,95	0,00	688,99
563		Juros	2,34	0,00	0,00	2,34
565		Despesas Bancárias	631,70	54,95	0,00	686,65

JS ORGANIZAÇÃO CONTÁBIL LTDA  
SILVIO CUSTODIO  
TEC. CONTÁBIL  
CPF: 666.573.779-91  
CRC: 1.SC-015884/O-8

JOSE EDUARDO SIMÃO  
Administrador(a)  
CPF: 523.684.598-04

## Balancete de 01/08/2020 a 31/08/2020

Página: 1

Empresa: 257 - AMPEX BRASIL EMPREENDEMENTO COM INDUSTRIALIZAÇÃO E PARTICIPAÇÕES LTDA EM RECUPERAÇÃO JUDICIAL

Itajaí/SC - CNPJ: 10.242.889/0001-77

Conta	Tipo	Nome da conta contábil	Saldo anterior	Débito	Crédito	Saldo atual
1	T	ATIVO	10.679.617,39	176.149,35	172.400,30	10.683.366,44
2	T	ATIVO CIRCULANTE	2.972.240,66	67.238,42	67.243,37	2.972.235,71
3	T	DISPONIBILIDADES	126.135,03	33.663,76	33.668,71	126.130,08
4	T	CAIXA	53,91	0,00	0,00	53,91
5		Caixa	53,91	0,00	0,00	53,91
6	T	BANCOS CONTA MOVIMENTO	126.042,02	33.663,76	33.629,61	126.076,17
9		Bradesco S/A	1,00	33.663,76	33.629,61	35,15
872		Banco citi (Bloq.judicial)	78.097,28	0,00	0,00	78.097,28
873		Banco Bradesco 2413-9 (Bloq.judicial)	47.276,03	0,00	0,00	47.276,03
874		Banco Daycoval (Bloq.judicial)	368,73	0,00	0,00	368,73
875		Banco Bradesco 153000-3 (Bloq.judicial)	298,98	0,00	0,00	298,98
11	T	APLICAÇÕES DE LIQUIDEZ IMEDIATA - FAF	39,10	0,00	39,10	0,00
645		Banco bradesco	39,10	0,00	39,10	0,00
14	T	DIREITOS REALIZÁVEIS A CURTO PRAZO	2.846.105,63	33.574,66	33.574,66	2.846.105,63
15	T	CLIENTES NACIONAIS	497.711,57	33.574,66	33.574,66	497.711,57
16		Clientes nacionais	497.711,57	33.574,66	33.574,66	497.711,57
32	T	ADIANTAMENTOS	1.095.550,97	0,00	0,00	1.095.550,97
37		Adiantamento a fornecedores	366.482,41	0,00	0,00	366.482,41
646		Adiantamentos	729.068,56	0,00	0,00	729.068,56
40	T	TRIBUTOS E CONTRIBUIÇÕES A COMPENSAR	518.432,66	0,00	0,00	518.432,66
41		ICMS a Recuperar	401.304,70	0,00	0,00	401.304,70
43		IRRF a Recuperar	20.612,27	0,00	0,00	20.612,27
46		PIS a Recuperar	26.351,74	0,00	0,00	26.351,74
47		COFINS a Recuperar	47.016,01	0,00	0,00	47.016,01
49		INSS a Recuperar	1.279,48	0,00	0,00	1.279,48
902		ICMS Rec.(Pernambuco)	21.868,46	0,00	0,00	21.868,46
52	T	EMPRÉSTIMOS	734.410,43	0,00	0,00	734.410,43
53		Instituição financeira	734.410,43	0,00	0,00	734.410,43
78	T	ATIVO NÃO CIRCULANTE	7.707.376,73	108.910,93	105.156,93	7.711.130,73
79	T	ATIVO REALIZÁVEL A LONGO PRAZO	4.160.558,95	108.910,93	105.156,93	4.164.312,95
82	T	DEPÓSITOS JUDICIAIS	6.979,55	0,00	0,00	6.979,55
738		Deposito judicial	6.979,55	0,00	0,00	6.979,55
85	T	CLIENTES LONGO PRAZO	596.866,06	0,00	0,00	596.866,06
87		Clientes longo prazo	596.866,06	0,00	0,00	596.866,06
91	T	TÍTULOS DE CAPITALIZAÇÃO	3.556.713,34	108.910,93	105.156,93	3.560.467,34
921		C/Correntes	3.556.713,34	108.910,93	105.156,93	3.560.467,34
93	T	INVESTIMENTOS	3.546.817,78	0,00	0,00	3.546.817,78
94	T	INVESTIMENTOS EM COLIGADAS E CONTROLADAS	3.546.817,78	0,00	0,00	3.546.817,78
924		Consortio-matriz	24.501,36	0,00	0,00	24.501,36
925		Imovel - E dif. Magnólias	3.522.316,42	0,00	0,00	3.522.316,42
96	T	IMOBILIZADO	0,00	0,00	0,00	0,00
97	T	BENS E DIREITOS EM USO	223.564,55	0,00	0,00	223.564,55
102		Veículos	223.564,55	0,00	0,00	223.564,55
115	T	(-) DEPRECIACÃO ACUMULADA	(223.564,55)	0,00	0,00	(223.564,55)
120		(-) Veículos	(223.564,55)	0,00	0,00	(223.564,55)

Página: 2

Balancete de 01/08/2020 a 31/08/2020

Empresa: 257 - AMPEX BRASIL EMPREENDEMENTO COM INDUSTRIALIZAÇÃO E PARTICIPAÇÕES LTDA EM RECUPERAÇÃO JUDICIAL

Itajaí/SC - CNPJ:10.242.889/0001-77

Conta	Tipo	Nome da conta contábil	Saldo anterior	Débito	Crédito	Saldo atual
144	T	PASSIVO	10.455.619,82	129.803,38	101.088,17	10.426.904,61
145	T	PASSIVO CIRCULANTE	12.119.906,93	105.096,48	101.088,17	12.115.898,62
146	T	FORNECEDORES	4.295.296,62	5.762,50	1.045,00	4.290.579,12
147	T	FORNECEDORES	4.220.491,93	5.762,50	1.045,00	4.215.774,43
148		Fornecedores	4.220.491,93	5.762,50	1.045,00	4.215.774,43
149	T	FORNECEDORES	74.804,69	0,00	0,00	74.804,69
150		Fornecedores dvs estados	1.348,04	0,00	0,00	1.348,04
653		Fornecedor do Exterior	73.456,65	0,00	0,00	73.456,65
151	T	EMPRÉSTIMOS E FINANCIAMENTOS	79.985,25	99.301,07	100.043,17	80.727,35
152	T	EMPRÉSTIMOS E FINANCIAMENTOS BANCÁRIOS	0,00	24.706,90	24.706,90	0,00
892		Cred.imob.contrato 650074-9	0,00	24.706,90	24.706,90	0,00
156	T	EMPRÉSTIMOS DE PESSOAS LIGADAS	79.985,25	74.594,17	75.336,27	80.727,35
877		C/C Socios	76.785,63	0,00	0,00	76.785,63
932		Jose Eduardo simao CP (RJ)	3.199,62	74.594,17	75.336,27	3.941,72
158	T	OBRIGAÇÕES TRABALHISTAS	287.611,30	0,00	0,00	287.611,30
170	T	ENCARGOS SOCIAIS A PAGAR	287.611,30	0,00	0,00	287.611,30
171		INSS a pagar	287.488,63	0,00	0,00	287.488,63
173		Contribuições Sindicais a Pagar	122,67	0,00	0,00	122,67
182	T	OBRIGAÇÕES TRIBUTARIAS	6.881.754,70	32,91	0,00	6.881.721,79
183	T	IMPOSTOS RETIDOS A RECOLHER	79.683,51	32,91	0,00	79.650,60
184		IRRF a Recolher - Pessoa Física	8.418,51	0,00	0,00	8.418,51
185		IRRF a Recolher - Pessoa Jurídica	2.787,17	0,00	0,00	2.787,17
186		ISS Retido a Recolher	29.186,61	32,91	0,00	29.153,70
187		IRRF a Recolher - Contribuintes	117,04	0,00	0,00	117,04
655		Pis/Cofins/Cs	3.743,90	0,00	0,00	3.743,90
673		INSS RETIDO A RECOLHER	35.430,28	0,00	0,00	35.430,28
194	T	IMPOSTOS E CONTRIBUIÇÕES S/RECEITAS	6.802.071,19	0,00	0,00	6.802.071,19
196		COFINS a Pagar	354.358,37	0,00	0,00	354.358,37
197		PIS a Pagar	76.506,56	0,00	0,00	76.506,56
910		Icms st PE	144.070,72	0,00	0,00	144.070,72
912		Icms importação (AM)	62.382,07	0,00	0,00	62.382,07
913		ST a recolher (SP)	5.852.531,73	0,00	0,00	5.852.531,73
915		ST a recolher (MG)	110.957,22	0,00	0,00	110.957,22
916		ST a recolher (PR)	57.777,43	0,00	0,00	57.777,43
918		ST a recolher (RS)	96.340,86	0,00	0,00	96.340,86
919		ST a recolher (SC)	5.909,97	0,00	0,00	5.909,97
922		ICMS diferencial de aliquota	28.401,23	0,00	0,00	28.401,23
923		ST a recolher (RJ)	12.835,03	0,00	0,00	12.835,03
204	T	CONTAS A RECEBER/PAGAR	575.259,06	0,00	0,00	575.259,06
210	T	DEMAIS CONTAS A PAGAR	437.676,53	0,00	0,00	437.676,53
213		Aluguel a Pagar	531,08	0,00	0,00	531,08
735		Parcelamento	425.653,88	0,00	0,00	425.653,88
968		Juros parc.	11.491,57	0,00	0,00	11.491,57
214	T	OBRIGAÇÕES COM TERCEIROS	137.582,53	0,00	0,00	137.582,53
215		Adiantamento de Clientes	137.582,53	0,00	0,00	137.582,53
220	T	PASSIVO NÃO CIRCULANTE	41.630.438,03	24.706,90	0,00	41.605.731,13
221	T	EXIGÍVEL A LONGO PRAZO	41.630.438,03	24.706,90	0,00	41.605.731,13
222	T	OBRIGAÇÕES A LONGO PRAZO	1.221.200,49	0,00	0,00	1.221.200,49
948		Fornecedores em rec.judicial	1.221.200,49	0,00	0,00	1.221.200,49
690	T	OBRIGAÇÕES A LONGO PRAZO	40.409.237,54	24.706,90	0,00	40.384.530,64
859		Adiantamentos	1.734,99	0,00	0,00	1.734,99
927		Parcelamento icms st MG	289.127,10	0,00	0,00	289.127,10
949		Credito imobiliario	271.467,80	24.706,90	0,00	246.760,90
950		Valle Miranda usd	2.586.350,00	0,00	0,00	2.586.350,00
951		Parcelamento st SP	7.113.424,18	0,00	0,00	7.113.424,18
952		Juros parcelamento	56.272,31	0,00	0,00	56.272,31
956		Bic banco 141065805	484.731,00	0,00	0,00	484.731,00
957		Banco fibra contrato	906.973,83	0,00	0,00	906.973,83
958		Banco safra	711.215,48	0,00	0,00	711.215,48
959		Banco ABC	434.126,65	0,00	0,00	434.126,65
960		Bradesco if 2013	10.136.855,79	0,00	0,00	10.136.855,79
961		Banco Sofisa	555.116,61	0,00	0,00	555.116,61
962		Jose eduardo simao	2.259.622,94	0,00	0,00	2.259.622,94
964		Banco do brasil	332.300,71	0,00	0,00	332.300,71
965		Santander	688.000,54	0,00	0,00	688.000,54
966		Itau	212.798,57	0,00	0,00	212.798,57
967		Bradesco	13.369.119,04	0,00	0,00	13.369.119,04
225	T	PATRIMÔNIO LÍQUIDO	(43.294.725,14)	0,00	0,00	(43.294.725,14)
226	T	CAPITAL	20.468.345,00	0,00	0,00	20.468.345,00
227	T	CAPITAL SOCIAL	20.468.345,00	0,00	0,00	20.468.345,00
228		Capital Social Subscrito	20.468.345,00	0,00	0,00	20.468.345,00
248	T	LUCROS OU PREJUÍZOS ACUMULADOS	(63.763.070,14)	0,00	0,00	(63.763.070,14)
249	T	LUCROS OU PREJUÍZOS ACUMULADOS	(63.763.070,14)	0,00	0,00	(63.763.070,14)

SCI Ambiente Contábil QNICO



**Balancete de 01/08/2020 a 31/08/2020**

Empresa: 257 - AMPEX BRASIL EMPREENDEDORA COM INDUSTRIALIZACAO E PARTICIPACOES LTDA EM RECUPERACAO JUDICIAL

Itajaí/SC - CNPJ:10.242.889/0001-77

Conta	Tipo	Nome da conta contábil	Saldo anterior	Débito	Crédito	Saldo atual
250		Lucros Acumulados	(107.413,34)	0,00	0,00	(107.413,34)
251		Prejuízos Acumulados	(63.655.656,80)	0,00	0,00	(63.655.656,80)

Página: 4

Balancete de 01/08/2020 a 31/08/2020

Empresa: 257 - AMPEX BRASIL EMPREENDEMENTO COM INDUSTRIALIZAÇÃO E PARTICIPAÇÕES LTDA EM RECUPERAÇÃO JUDICIAL

Itajaí/SC - CNPJ:10.242.889/0001-77

Conta	Tipo	Nome da conta contábil	Saldo anterior	Débito	Crédito	Saldo atual
259	T	RECEITAS	342.969,16	0,00	33.574,66	376.543,82
260	T	RECEITAS OPERACIONAIS	267.969,16	0,00	33.574,66	301.543,82
261	T	RECEITA BRUTA COM VENDAS E SERVIÇOS	274.722,83	0,00	33.574,66	308.297,49
262	T	RECEITA COM VENDAS	274.722,83	0,00	33.574,66	308.297,49
265		Vendas de Mercadorias	43.861,06	0,00	0,00	43.861,06
656		Receita de Aluguel	230.861,77	0,00	33.574,66	264.436,43
272	T	DEDUÇÕES DAS RECEITAS COM VENDAS E SERVIÇOS	(6.753,67)	0,00	0,00	(6.753,67)
273	T	DEVOLUÇÕES E ABATIMENTOS	102,99	0,00	0,00	102,99
274		Devoluções de Vendas	102,99	0,00	0,00	102,99
276	T	IMPOSTOS COM VENDAS E SERVIÇOS	(6.856,66)	0,00	0,00	(6.856,66)
278		PIS sobre vendas e serviços	(1.223,08)	0,00	0,00	(1.223,08)
279		COFINS sobre vendas e serviços	(5.633,58)	0,00	0,00	(5.633,58)
304	T	OUTRAS RECEITAS	75.000,00	0,00	0,00	75.000,00
305	T	OUTRAS RECEITAS	75.000,00	0,00	0,00	75.000,00
315	T	ALIENAÇÃO DE IMOBILIZADO	75.000,00	0,00	0,00	75.000,00
320		Alienação de Veículos	75.000,00	0,00	0,00	75.000,00

**Balancete de 01/08/2020 a 31/08/2020**

Página: 5

Empresa: 257 - AMPEX BRASIL EMPREENDEMENTO COM INDUSTRIALIZAÇÃO E PARTICIPAÇÕES LTDA EM RECUPERAÇÃO JUDICIAL

Itajaí/SC - CNPJ: 10.242.889/0001-77

Conta	Tipo	Nome da conta contábil	Saldo anterior	Débito	Crédito	Saldo atual
335	T	CUSTOS E DESPESAS	118.971,59	1.110,40	0,00	120.081,99
453	T	DESPESAS OPERACIONAIS	118.971,59	1.110,40	0,00	120.081,99
454	T	DESPESAS ADMINISTRATIVAS	118.282,60	1.045,00	0,00	119.327,60
455	T	DESPESAS TRABALHISTAS	2.363,10	0,00	0,00	2.363,10
456		Salários	2.363,10	0,00	0,00	2.363,10
472	T	DESPESAS GERAIS	115.919,50	1.045,00	0,00	116.964,50
481		Manutenção e conservação	670,00	0,00	0,00	670,00
486		Assistência Médica/Farmacêutica	5.281,91	0,00	0,00	5.281,91
623		Plano De Saúde	25.794,47	0,00	0,00	25.794,47
633		Honorários	11.485,00	0,00	0,00	11.485,00
637		Alvará/Íptu	287,15	0,00	0,00	287,15
639		Taxas/Emolumentos	702,69	0,00	0,00	702,69
640		Cartórios	29,70	0,00	0,00	29,70
553		Serviços de Terceiros - Pessoa Jurídica	39.167,88	1.045,00	0,00	40.212,88
676		Maquinas e Equipamentos	563,30	0,00	0,00	563,30
678		Multa de trânsito	20.983,70	0,00	0,00	20.983,70
447		Serviço de terceiros	10.953,70	0,00	0,00	10.953,70
558	T	DESPESAS OPERACIONAIS FINANCEIRAS	688,99	65,40	0,00	754,39
562	T	DESPESAS FINANCEIRAS	688,99	65,40	0,00	754,39
563		Juros	2,34	0,00	0,00	2,34
565		Despesas Bancárias	686,65	65,40	0,00	752,05

JS ORGANIZAÇÃO CONTÁBIL LTDA  
SÍLVIO CUSTÓDIO  
TEC. CONTÁBIL  
CPF: 666.573.779-91  
CRC: 1.S.C-015884/O-8

JOSE EDUARDO SIMÃO  
Administrador(a)  
CPF: 523.684.598-04

**Balancete de 01/09/2020 a 30/09/2020**

Página: 1

Empresa: 257 - AMPEX BRASIL EMPREEND COM INDUSTRIALIZACAO E PARTICIPACOES LTDA EM RECUPERACAO JUDICIAL

Itajaí/SC - CNPJ:10.242.889/0001-77

Conta	Tipo	Nome da conta contábil	Saldo anterior	Débito	Crédito	Saldo atual
1	T	ATIVO	10.683.366,44	169.951,03	169.955,98	10.683.361,49
2	T	ATIVO CIRCULANTE	2.972.235,71	69.593,16	69.598,11	2.972.230,76
3	T	DISPONIBILIDADES	126.130,08	34.821,58	34.826,53	126.125,13
4	T	CAIXA	53,91	0,00	0,00	53,91
5		Caixa	53,91	0,00	0,00	53,91
6	T	BANCOS CONTA MOVIMENTO	126.076,17	34.821,58	34.826,53	126.071,22
9		Bradesco S/A	35,15	34.821,58	34.826,53	30,20
872		Banco citi (Bloq.judicial)	78.097,28	0,00	0,00	78.097,28
873		Banco Bradesco 2413-9 (Bloq.judicial)	47.276,03	0,00	0,00	47.276,03
874		Banco Daycoval (Bloq.judicial)	368,73	0,00	0,00	368,73
875		Banco Bradesco 153000-3 (Bloq.judicial)	298,98	0,00	0,00	298,98
14	T	DIREITOS REALIZÁVEIS A CURTO PRAZO	2.846.105,63	34.771,58	34.771,58	2.846.105,63
15	T	CLIENTES NACIONAIS	497.711,57	34.771,58	34.771,58	497.711,57
16		Clientes nacionais	497.711,57	34.771,58	34.771,58	497.711,57
32	T	ADIANTAMENTOS	1.095.550,97	0,00	0,00	1.095.550,97
37		Adiantamento a fornecedores	366.482,41	0,00	0,00	366.482,41
646		Adiantamentos	729.068,56	0,00	0,00	729.068,56
40	T	TRIBUTOS E CONTRIBUIÇÕES A COMPENSAR	518.432,66	0,00	0,00	518.432,66
41		ICMS a Recuperar	401.304,70	0,00	0,00	401.304,70
43		IRRF a Recuperar	20.612,27	0,00	0,00	20.612,27
46		PIS a Recuperar	26.351,74	0,00	0,00	26.351,74
47		COFINS a Recuperar	47.016,01	0,00	0,00	47.016,01
49		INSS a Recuperar	1.279,48	0,00	0,00	1.279,48
902		ICMS Rec.(Pernambuco)	21.868,46	0,00	0,00	21.868,46
52	T	EMPRÉSTIMOS	734.410,43	0,00	0,00	734.410,43
53		Instituição financeira	734.410,43	0,00	0,00	734.410,43
78	T	ATIVO NÃO CIRCULANTE	7.711.130,73	100.357,87	100.357,87	7.711.130,73
79	T	ATIVO REALIZÁVEL A LONGO PRAZO	4.164.312,95	100.357,87	100.357,87	4.164.312,95
82	T	DEPÓSITOS JUDICIAIS	6.979,55	0,00	0,00	6.979,55
738		Deposito judicial	6.979,55	0,00	0,00	6.979,55
85	T	CLIENTES LONGO PRAZO	596.866,06	0,00	0,00	596.866,06
87		Clientes longo prazo	596.866,06	0,00	0,00	596.866,06
91	T	TÍTULOS DE CAPITALIZAÇÃO	3.560.467,34	100.357,87	100.357,87	3.560.467,34
921		C/Correntes	3.560.467,34	100.357,87	100.357,87	3.560.467,34
93	T	INVESTIMENTOS	3.546.817,78	0,00	0,00	3.546.817,78
94	T	INVESTIMENTOS EM COLIG.E CONTROLADAS	3.546.817,78	0,00	0,00	3.546.817,78
924		Consortio-matriz	24.501,36	0,00	0,00	24.501,36
925		Imovel -E dif.Magnolias	3.522.316,42	0,00	0,00	3.522.316,42
96	T	IMOBILIZADO	0,00	0,00	0,00	0,00
97	T	BENS E DIREITOS EM USO	223.564,55	0,00	0,00	223.564,55
102		Veículos	223.564,55	0,00	0,00	223.564,55
115	T	(-) DEPRECIACÃO ACUMULADA	(223.564,55)	0,00	0,00	(223.564,55)
120		(-) Veículos	(223.564,55)	0,00	0,00	(223.564,55)

Página: 2

Balancete de 01/09/2020 a 30/09/2020

Empresa: 257 - AMPEX BRASIL EMPREENDEMENTO COM INDUSTRIALIZAÇÃO E PARTICIPAÇÕES LTDA EM RECUPERAÇÃO JUDICIAL

Itajaí/SC - CNPJ:10.242.889/0001-77

Conta	Tipo	Nome da conta contábil	Saldo anterior	Débito	Crédito	Saldo atual
144	T	PASSIVO	10.426.904,61	119.551,82	91.157,15	10.398.509,94
145	T	PASSIVO CIRCULANTE	12.115.898,62	95.025,96	91.157,15	12.112.029,81
146	T	FORNECEDORES	4.290.579,12	2.562,50	1.045,00	4.289.061,62
147	T	FORNECEDORES	4.215.774,43	2.562,50	1.045,00	4.214.256,93
148		Fornecedores	4.215.774,43	2.562,50	1.045,00	4.214.256,93
149	T	FORNECEDORES	74.804,69	0,00	0,00	74.804,69
150		Fornecedores dvs estados	1.348,04	0,00	0,00	1.348,04
653		Fornecedor do Exterior	73.456,65	0,00	0,00	73.456,65
151	T	EMPRÉSTIMOS E FINANCIAMENTOS	80.727,35	92.463,46	90.112,15	78.376,04
152	T	EMPRÉSTIMOS E FINANCIAMENTOS BANCÁRIOS	0,00	24.525,86	24.525,86	0,00
892		Cred.imob.contrato 650074-9	0,00	24.525,86	24.525,86	0,00
156	T	EMPRÉSTIMOS DE PESSOAS LIGADAS	80.727,35	67.937,60	65.586,29	78.376,04
877		C/C Socios	76.785,63	0,00	0,00	76.785,63
932		Jose Eduardo simao CP (RJ)	3.941,72	67.937,60	65.586,29	1.590,41
158	T	OBRIGACIONES TRABALHISTAS	287.611,30	0,00	0,00	287.611,30
170	T	ENCARGOS SOCIAIS A PAGAR	287.611,30	0,00	0,00	287.611,30
171		INSS a pagar	287.488,63	0,00	0,00	287.488,63
173		Contribuições Sindicais a Pagar	122,67	0,00	0,00	122,67
182	T	OBRIGACIONES TRIBUTARIAS	6.881.721,79	0,00	0,00	6.881.721,79
183	T	IMPOSTOS RETIDOS A RECOLHER	79.650,60	0,00	0,00	79.650,60
184		IRRF a Recolher - Pessoa Física	8.418,51	0,00	0,00	8.418,51
185		IRRF a Recolher - Pessoa Jurídica	2.787,17	0,00	0,00	2.787,17
186		ISS Retido a Recolher	29.153,70	0,00	0,00	29.153,70
187		IRRF a Recolher - Contribuintes	117,04	0,00	0,00	117,04
655		PIS/Cofins/Cs	3.743,90	0,00	0,00	3.743,90
673		INSS RETIDO A RECOLHER	35.430,28	0,00	0,00	35.430,28
194	T	IMPOSTOS E CONTRIBUIÇÕES S/RECEITAS	6.802.071,19	0,00	0,00	6.802.071,19
196		COFINS a Pagar	354.358,37	0,00	0,00	354.358,37
197		PIS a Pagar	76.506,56	0,00	0,00	76.506,56
910		Icms st PE	144.070,72	0,00	0,00	144.070,72
912		Icms importação (AM)	62.382,07	0,00	0,00	62.382,07
913		ST a recolher (SP)	5.852.531,73	0,00	0,00	5.852.531,73
915		ST a recolher (MG)	110.957,22	0,00	0,00	110.957,22
916		ST a recolher (PR)	57.777,43	0,00	0,00	57.777,43
918		ST a recolher (RS)	96.340,86	0,00	0,00	96.340,86
919		ST a recolher (SC)	5.909,97	0,00	0,00	5.909,97
922		ICMS diferencial de aliquota	28.401,23	0,00	0,00	28.401,23
923		ST a recolher (RJ)	12.835,03	0,00	0,00	12.835,03
204	T	CONTAS A RECEBER/PAGAR	575.259,06	0,00	0,00	575.259,06
210	T	DEMAIS CONTAS A PAGAR	437.676,53	0,00	0,00	437.676,53
213		Aluguel a Pagar	531,08	0,00	0,00	531,08
735		Parcelamento	425.653,88	0,00	0,00	425.653,88
968		Juros parc.	11.491,57	0,00	0,00	11.491,57
214	T	OBRIGACIONES COM TERCEIROS	137.582,53	0,00	0,00	137.582,53
215		Adiantamento de Clientes	137.582,53	0,00	0,00	137.582,53
220	T	PASSIVO NÃO CIRCULANTE	41.605.731,13	24.525,86	0,00	41.581.205,27
221	T	EXIGÍVEL A LONGO PRAZO	41.605.731,13	24.525,86	0,00	41.581.205,27
222	T	OBRIGACIONES A LONGO PRAZO	1.221.200,49	0,00	0,00	1.221.200,49
948		Fornecedores em rec.judicial	1.221.200,49	0,00	0,00	1.221.200,49
690	T	OBRIGACIONES A LONGO PRAZO	40.384.530,64	24.525,86	0,00	40.360.004,78
859		Adiantamentos	1.734,99	0,00	0,00	1.734,99
927		Parcelamento icms st MG	289.127,10	0,00	0,00	289.127,10
949		Credito imobiliario	246.760,90	24.525,86	0,00	222.235,04
950		Valle Miranda usd	2.586.350,00	0,00	0,00	2.586.350,00
951		Parcelamento st SP	7.113.424,18	0,00	0,00	7.113.424,18
952		Juros parcelamento	56.272,31	0,00	0,00	56.272,31
956		Bic banco 141065805	484.731,00	0,00	0,00	484.731,00
957		Banco fibra contrato	906.973,83	0,00	0,00	906.973,83
958		Banco safra	711.215,48	0,00	0,00	711.215,48
959		Banco ABC	434.126,65	0,00	0,00	434.126,65
960		Bradesco if 2013	10.136.855,79	0,00	0,00	10.136.855,79
961		Banco Sofisa	555.116,61	0,00	0,00	555.116,61
962		Jose eduardo simao	2.259.622,94	0,00	0,00	2.259.622,94
964		Banco do brasil	332.300,71	0,00	0,00	332.300,71
965		Santander	688.000,54	0,00	0,00	688.000,54
966		Itau	212.798,57	0,00	0,00	212.798,57
967		Bradesco	13.369.119,04	0,00	0,00	13.369.119,04
225	T	PATRIMÔNIO LÍQUIDO	(43.294.725,14)	0,00	0,00	(43.294.725,14)
226	T	CAPITAL	20.468.345,00	0,00	0,00	20.468.345,00
227	T	CAPITAL SOCIAL	20.468.345,00	0,00	0,00	20.468.345,00
228		Capital Social Subscrito	20.468.345,00	0,00	0,00	20.468.345,00
248	T	LUCROS OU PREJUÍZOS ACUMULADOS	(63.763.070,14)	0,00	0,00	(63.763.070,14)
249	T	LUCROS OU PREJUÍZOS ACUMULADOS	(63.763.070,14)	0,00	0,00	(63.763.070,14)

SCI Ambiente Contábil QNICO



**Balancete de 01/09/2020 a 30/09/2020**

Empresa: 257 - AMPEX BRASIL EMPREENDEMENTO COM INDUSTRIALIZAÇÃO E PARTICIPAÇÕES LTDA EM RECUPERAÇÃO JUDICIAL

Itajaí/SC - CNPJ: 10.242.889/0001-77

Conta	Tipo	Nome da conta contábil	Saldo anterior	Débito	Crédito	Saldo atual
250		Lucros Acumulados	(107.413,34)	0,00	0,00	(107.413,34)
251		Prejuízos Acumulados	(63.655.656,80)	0,00	0,00	(63.655.656,80)

Página: 4

Balancete de 01/09/2020 a 30/09/2020

Empresa: 257 - AMPEX BRASIL EMPREENDEMENTO COM INDUSTRIALIZAÇÃO E PARTICIPAÇÕES LTDA EM RECUPERAÇÃO JUDICIAL

Itajaí/SC - CNPJ:10.242.889/0001-77

Conta	Tipo	Nome da conta contábil	Saldo anterior	Débito	Crédito	Saldo atual
259	T	RECEITAS	376.543,82	0,00	34.771,58	411.315,40
260	T	RECEITAS OPERACIONAIS	301.543,82	0,00	34.771,58	336.315,40
261	T	RECEITA BRUTA COM VENDAS E SERVIÇOS	308.297,49	0,00	34.771,58	343.069,07
262	T	RECEITA COM VENDAS	308.297,49	0,00	34.771,58	343.069,07
265		Vendas de Mercadorias	43.861,06	0,00	0,00	43.861,06
656		Receita de Aluguel	264.436,43	0,00	34.771,58	299.208,01
272	T	DEDUÇÕES DAS RECEITAS COM VENDAS E SERVIÇOS	(6.753,67)	0,00	0,00	(6.753,67)
273	T	DEVOLUÇÕES E ABATIMENTOS	102,99	0,00	0,00	102,99
274		Devoluções de Vendas	102,99	0,00	0,00	102,99
276	T	IMPOSTOS COM VENDAS E SERVIÇOS	(6.856,66)	0,00	0,00	(6.856,66)
278		PIS sobre vendas e serviços	(1.223,08)	0,00	0,00	(1.223,08)
279		COFINS sobre vendas e serviços	(5.633,58)	0,00	0,00	(5.633,58)
304	T	OUTRAS RECEITAS	75.000,00	0,00	0,00	75.000,00
305	T	OUTRAS RECEITAS	75.000,00	0,00	0,00	75.000,00
315	T	ALIEIAMENTO DE IMOBILIZADO	75.000,00	0,00	0,00	75.000,00
320		Alienação de Veículos	75.000,00	0,00	0,00	75.000,00

**Balancete de 01/09/2020 a 30/09/2020**

Página: 5

Empresa: 257 - AMPEX BRASIL EMPREENDEMENTO COM INDUSTRIALIZAÇÃO E PARTICIPAÇÕES LTDA EM RECUPERAÇÃO JUDICIAL

Itajaí/SC - CNPJ: 10.242.889/0001-77

Conta	Tipo	Nome da conta contábil	Saldo anterior	Débito	Crédito	Saldo atual
335	T	CUSTOS E DESPESAS	120.081,99	6.381,86	0,00	126.463,85
453	T	DESPESAS OPERACIONAIS	120.081,99	6.381,86	0,00	126.463,85
454	T	DESPESAS ADMINISTRATIVAS	119.327,60	6.326,91	0,00	125.654,51
455	T	DESPESAS TRABALHISTAS	2.363,10	0,00	0,00	2.363,10
456		Salários	2.363,10	0,00	0,00	2.363,10
472	T	DESPESAS GERAIS	116.964,50	6.326,91	0,00	123.291,41
481		Manutenção e conservação	670,00	0,00	0,00	670,00
486		Assistência Médica/Farmacêutica	5.281,91	0,00	0,00	5.281,91
623		Plano De Saúde	25.794,47	5.281,91	0,00	31.076,38
633		Honorários	11.485,00	0,00	0,00	11.485,00
637		Alvará/Íptu	287,15	0,00	0,00	287,15
639		Taxas/Emolumentos	702,69	0,00	0,00	702,69
640		Cartórios	29,70	0,00	0,00	29,70
553		Serviços de Terceiros - Pessoa Jurídica	40.212,88	1.045,00	0,00	41.257,88
676		Maquinas e Equipamentos	563,30	0,00	0,00	563,30
678		Multa de trânsito	20.983,70	0,00	0,00	20.983,70
447		Serviço de terceiros	10.953,70	0,00	0,00	10.953,70
558	T	DESPESAS OPERACIONAIS FINANCEIRAS	754,39	54,95	0,00	809,34
562	T	DESPESAS FINANCEIRAS	754,39	54,95	0,00	809,34
563		Juros	2,34	0,00	0,00	2,34
565		Despesas Bancárias	752,05	54,95	0,00	807,00

**Resumo**

ATIVO	10.683.361,49	PASSIVO	10.398.509,94
CUSTOS E DESPESAS	126.463,85	RECEITAS	411.315,40
Total de débitos	295.884,71	Total de créditos	295.884,71
Diferença entre débito e crédito			0,00
Lucro do período			284.851,55

JS ORGANIZACAO CONTABIL LTDA  
SILVIO CUSTODIO  
TEC.CONTABIL  
CPF: 666.573.779-91  
CRC: 1.S.C-015884/O-8

JOSE EDUARDO SIMÃO  
Administrador(a)  
CPF: 523.684.598-04

## Balancete de 01/10/2020 a 31/10/2020

Página: 1

Empresa: 257 - AMPEX BRASIL EMPREENDEMENTO COM INDUSTRIALIZAÇÃO E PARTICIPAÇÕES LTDA EM RECUPERAÇÃO JUDICIAL

Itajaí/SC - CNPJ: 10.242.889/0001-77

Conta	Tipo	Nome da conta contábil	Saldo anterior	Débito	Crédito	Saldo atual
1	T	ATIVO	10.683.361,49	179.013,70	179.043,90	10.683.331,29
2	T	ATIVO CIRCULANTE	2.972.230,76	69.543,16	69.573,36	2.972.200,56
3	T	DISPONIBILIDADES	126.125,13	34.771,58	34.801,78	126.094,93
4	T	CAIXA	53,91	0,00	0,00	53,91
5		Caixa	53,91	0,00	0,00	53,91
6	T	BANCOS CONTA MOVIMENTO	126.071,22	34.771,58	34.801,78	126.041,02
9		Bradesco S/A	30,20	34.771,58	34.801,78	0,00
872		Banco citi (Bloq.judicial)	78.097,28	0,00	0,00	78.097,28
873		Banco Bradesco 2413-9 (Bloq.judicial)	47.276,03	0,00	0,00	47.276,03
874		Banco Daycoval (Bloq.judicial)	368,73	0,00	0,00	368,73
875		Banco Bradesco 153000-3 (Bloq.judicial)	298,98	0,00	0,00	298,98
14	T	DIREITOS REALIZÁVEIS A CURTO PRAZO	2.846.105,63	34.771,58	34.771,58	2.846.105,63
15	T	CLIENTES NACIONAIS	497.711,57	34.771,58	34.771,58	497.711,57
16		Clientes nacionais	497.711,57	34.771,58	34.771,58	497.711,57
32	T	ADIANTAMENTOS	1.095.550,97	0,00	0,00	1.095.550,97
37		Adiantamento a fornecedores	366.482,41	0,00	0,00	366.482,41
646		Adiantamentos	729.068,56	0,00	0,00	729.068,56
40	T	TRIBUTOS E CONTRIBUIÇÕES A COMPENSAR	518.432,66	0,00	0,00	518.432,66
41		ICMS a Recuperar	401.304,70	0,00	0,00	401.304,70
43		IRRF a Recuperar	20.612,27	0,00	0,00	20.612,27
46		PIS a Recuperar	26.351,74	0,00	0,00	26.351,74
47		COFINS a Recuperar	47.016,01	0,00	0,00	47.016,01
49		INSS a Recuperar	1.279,48	0,00	0,00	1.279,48
902		ICMS Rec.(Pernambuco)	21.868,46	0,00	0,00	21.868,46
52	T	EMPRÉSTIMOS	734.410,43	0,00	0,00	734.410,43
53		Instituição financeira	734.410,43	0,00	0,00	734.410,43
78	T	ATIVO NÃO CIRCULANTE	7.711.130,73	109.470,54	109.470,54	7.711.130,73
79	T	ATIVO REALIZÁVEL A LONGO PRAZO	4.164.312,95	109.470,54	109.470,54	4.164.312,95
82	T	DEPÓSITOS JUDICIAIS	6.979,55	0,00	0,00	6.979,55
738		Deposito judicial	6.979,55	0,00	0,00	6.979,55
85	T	CLIENTES LONGO PRAZO	596.866,06	0,00	0,00	596.866,06
87		Clientes longo prazo	596.866,06	0,00	0,00	596.866,06
91	T	TÍTULOS DE CAPITALIZAÇÃO	3.560.467,34	109.470,54	109.470,54	3.560.467,34
921		C/Correntes	3.560.467,34	109.470,54	109.470,54	3.560.467,34
93	T	INVESTIMENTOS	3.546.817,78	0,00	0,00	3.546.817,78
94	T	INVESTIMENTOS EM COLIG.E CONTROLADAS	3.546.817,78	0,00	0,00	3.546.817,78
924		Consortio-matriz	24.501,36	0,00	0,00	24.501,36
925		Imovel -E dif.Magnolias	3.522.316,42	0,00	0,00	3.522.316,42
96	T	IMOBILIZADO	0,00	0,00	0,00	0,00
97	T	BENS E DIREITOS EM USO	223.564,55	0,00	0,00	223.564,55
102		Veículos	223.564,55	0,00	0,00	223.564,55
115	T	(-) DEPRECIACÃO ACUMULADA	(223.564,55)	0,00	0,00	(223.564,55)
120		(-) Veículos	(223.564,55)	0,00	0,00	(223.564,55)

Página: 2

Balancete de 01/10/2020 a 31/10/2020

Empresa: 257 - AMPEX BRASIL EMPREENDE COM INDUSTRIALIZACAO E PARTICIPACOES LTDA EM RECUPERACAO JUDICIAL

Itajaí/SC - CNPJ:10.242.889/0001-77

Conta	Tipo	Nome da conta contábil	Saldo anterior	Débito	Crédito	Saldo atual
144	T	PASSIVO	10.398.509,94	120.053,74	100.113,52	10.378.569,72
145	T	PASSIVO CIRCULANTE	12.112.029,81	95.708,93	100.113,52	12.116.434,40
146	T	FORNECEDORES	4.289.061,62	3.754,00	1.045,00	4.286.352,62
147	T	FORNECEDORES	4.214.256,93	3.754,00	1.045,00	4.211.547,93
148		Fornecedores	4.214.256,93	3.754,00	1.045,00	4.211.547,93
149	T	FORNECEDORES	74.804,69	0,00	0,00	74.804,69
150		Fornecedores dvs estados	1.348,04	0,00	0,00	1.348,04
653		Fornecedor do Exterior	73.456,65	0,00	0,00	73.456,65
151	T	EMPRÉSTIMOS E FINANCIAMENTOS	78.376,04	91.954,93	99.068,52	85.489,63
152	T	EMPRÉSTIMOS E FINANCIAMENTOS BANCÁRIOS	0,00	24.344,81	24.344,81	0,00
892		Cred.imob.contrato 650074-9	0,00	24.344,81	24.344,81	0,00
156	T	EMPRÉSTIMOS DE PESSOAS LIGADAS	78.376,04	67.610,12	74.723,71	85.489,63
877		C/C Socios	76.785,63	0,00	0,00	76.785,63
932		Jose Eduardo simao CP (RJ)	1.590,41	67.610,12	74.723,71	8.704,00
158	T	OBRIGATÓRIAS TRABALHISTAS	287.611,30	0,00	0,00	287.611,30
170	T	ENCARGOS SOCIAIS A PAGAR	287.611,30	0,00	0,00	287.611,30
171		INSS a pagar	287.488,63	0,00	0,00	287.488,63
173		Contribuições Sindicais a Pagar	122,67	0,00	0,00	122,67
182	T	OBRIGATÓRIAS TRIBUTARIAS	6.881.721,79	0,00	0,00	6.881.721,79
183	T	IMPOSTOS RETIDOS A RECOLHER	79.650,60	0,00	0,00	79.650,60
184		IRRF a Recolher - Pessoa Física	8.418,51	0,00	0,00	8.418,51
185		IRRF a Recolher - Pessoa Jurídica	2.787,17	0,00	0,00	2.787,17
186		ISS Retido a Recolher	29.153,70	0,00	0,00	29.153,70
187		IRRF a Recolher - Contribuintes	117,04	0,00	0,00	117,04
655		Pis/Cofins/Cs	3.743,90	0,00	0,00	3.743,90
673		INSS RETIDO A RECOLHER	35.430,28	0,00	0,00	35.430,28
194	T	IMPOSTOS E CONTRIBUIÇÕES S/RECEITAS	6.802.071,19	0,00	0,00	6.802.071,19
196		COFINS a Pagar	354.358,37	0,00	0,00	354.358,37
197		PIS a Pagar	76.506,56	0,00	0,00	76.506,56
910		Icms st PE	144.070,72	0,00	0,00	144.070,72
912		Icms importação (AM)	62.382,07	0,00	0,00	62.382,07
913		ST a recolher (SP)	5.852.531,73	0,00	0,00	5.852.531,73
915		ST a recolher (MG)	110.957,22	0,00	0,00	110.957,22
916		ST a recolher (PR)	57.777,43	0,00	0,00	57.777,43
918		ST a recolher (RS)	96.340,86	0,00	0,00	96.340,86
919		ST a recolher (SC)	5.909,97	0,00	0,00	5.909,97
922		ICMS diferencial de aliquota	28.401,23	0,00	0,00	28.401,23
923		ST a recolher (RJ)	12.835,03	0,00	0,00	12.835,03
204	T	CONTAS A RECEBER/PAGAR	575.259,06	0,00	0,00	575.259,06
210	T	DEMAIS CONTAS A PAGAR	437.676,53	0,00	0,00	437.676,53
213		Aluguel a Pagar	531,08	0,00	0,00	531,08
735		Parcelamento	425.653,88	0,00	0,00	425.653,88
968		Juros parc.	11.491,57	0,00	0,00	11.491,57
214	T	OBRIGATÓRIAS COM TERCEIROS	137.582,53	0,00	0,00	137.582,53
215		Adiantamento de Clientes	137.582,53	0,00	0,00	137.582,53
220	T	PASSIVO NÃO CIRCULANTE	41.581.205,27	24.344,81	0,00	41.556.860,46
221	T	EXIGÍVEL A LONGO PRAZO	41.581.205,27	24.344,81	0,00	41.556.860,46
222	T	OBRIGATÓRIAS A LONGO PRAZO	1.221.200,49	0,00	0,00	1.221.200,49
948		Fornecedores em rec.judicial	1.221.200,49	0,00	0,00	1.221.200,49
690	T	OBRIGATÓRIAS A LONGO PRAZO	40.360.004,78	24.344,81	0,00	40.335.659,97
859		Adiantamentos	1.734,99	0,00	0,00	1.734,99
927		Parcelamento icms st MG	289.127,10	0,00	0,00	289.127,10
949		Credito imobiliario	222.235,04	24.344,81	0,00	197.890,23
950		Valle Miranda usd	2.586.350,00	0,00	0,00	2.586.350,00
951		Parcelamento st SP	7.113.424,18	0,00	0,00	7.113.424,18
952		Juros parcelamento	56.272,31	0,00	0,00	56.272,31
956		Bic banco 141065805	484.731,00	0,00	0,00	484.731,00
957		Banco fibra contrato	906.973,83	0,00	0,00	906.973,83
958		Banco safra	711.215,48	0,00	0,00	711.215,48
959		Banco ABC	434.126,65	0,00	0,00	434.126,65
960		Bradesco if 2013	10.136.855,79	0,00	0,00	10.136.855,79
961		Banco Sofisa	555.116,61	0,00	0,00	555.116,61
962		Jose eduardo simao	2.259.622,94	0,00	0,00	2.259.622,94
964		Banco do brasil	332.300,71	0,00	0,00	332.300,71
965		Santander	688.000,54	0,00	0,00	688.000,54
966		Itau	212.798,57	0,00	0,00	212.798,57
967		Bradesco	13.369.119,04	0,00	0,00	13.369.119,04
225	T	PATRIMÔNIO LÍQUIDO	(43.294.725,14)	0,00	0,00	(43.294.725,14)
226	T	CAPITAL	20.468.345,00	0,00	0,00	20.468.345,00
227	T	CAPITAL SOCIAL	20.468.345,00	0,00	0,00	20.468.345,00
228		Capital Social Subscrito	20.468.345,00	0,00	0,00	20.468.345,00
248	T	LUCROS OU PREJUÍZOS ACUMULADOS	(63.763.070,14)	0,00	0,00	(63.763.070,14)
249	T	LUCROS OU PREJUÍZOS ACUMULADOS	(63.763.070,14)	0,00	0,00	(63.763.070,14)

SCI Ambiente Contábil QNICO



**Balancete de 01/10/2020 a 31/10/2020**

Empresa: 257 - AMPEX BRASIL EMPREENDEMENTO COM INDUSTRIALIZAÇÃO E PARTICIPAÇÕES LTDA EM RECUPERAÇÃO JUDICIAL

Itajaí/SC - CNPJ: 10.242.889/0001-77

Conta	Tipo	Nome da conta contábil	Saldo anterior	Débito	Crédito	Saldo atual
250		Lucros Acumulados	(107.413,34)	0,00	0,00	(107.413,34)
251		Prejuízos Acumulados	(63.655.656,80)	0,00	0,00	(63.655.656,80)

Página: 4

Balancete de 01/10/2020 a 31/10/2020

Empresa: 257 - AMPEX BRASIL EMPREENDEMENTO COM INDUSTRIALIZAÇÃO E PARTICIPAÇÕES LTDA EM RECUPERAÇÃO JUDICIAL

Itajaí/SC - CNPJ:10.242.889/0001-77

Conta	Tipo	Nome da conta contábil	Saldo anterior	Débito	Crédito	Saldo atual
259	T	RECEITAS	411.315,40	0,00	34.771,58	446.086,98
260	T	RECEITAS OPERACIONAIS	336.315,40	0,00	34.771,58	371.086,98
261	T	RECEITA BRUTA COM VENDAS E SERVIÇOS	343.069,07	0,00	34.771,58	377.840,65
262	T	RECEITA COM VENDAS	343.069,07	0,00	34.771,58	377.840,65
265		Vendas de Mercadorias	43.861,06	0,00	0,00	43.861,06
656		Receita de Aluguel	299.208,01	0,00	34.771,58	333.979,59
272	T	DEDUÇÕES DAS RECEITAS COM VENDAS E SERVIÇOS	(6.753,67)	0,00	0,00	(6.753,67)
273	T	DEVOLUÇÕES E ABATIMENTOS	102,99	0,00	0,00	102,99
274		Devoluções de Vendas	102,99	0,00	0,00	102,99
276	T	IMPOSTOS COM VENDAS E SERVIÇOS	(6.856,66)	0,00	0,00	(6.856,66)
278		PIS sobre vendas e serviços	(1.223,08)	0,00	0,00	(1.223,08)
279		COFINS sobre vendas e serviços	(5.633,58)	0,00	0,00	(5.633,58)
304	T	OUTRAS RECEITAS	75.000,00	0,00	0,00	75.000,00
305	T	OUTRAS RECEITAS	75.000,00	0,00	0,00	75.000,00
315	T	ALIENAÇÃO DE IMOBILIZADO	75.000,00	0,00	0,00	75.000,00
320		Alienação de Veículos	75.000,00	0,00	0,00	75.000,00

**Balancete de 01/10/2020 a 31/10/2020**

Página: 5

Empresa: 257 - AMPEX BRASIL EMPREENDEMENTO COM INDUSTRIALIZAÇÃO E PARTICIPAÇÕES LTDA EM RECUPERAÇÃO JUDICIAL

Itajaí/SC - CNPJ: 10.242.889/0001-77

Conta	Tipo	Nome da conta contábil	Saldo anterior	Débito	Crédito	Saldo atual
335	T	CUSTOS E DESPESAS	126.463,85	14.861,56	0,00	141.325,41
453	T	DESPESAS OPERACIONAIS	126.463,85	14.861,56	0,00	141.325,41
454	T	DESPESAS ADMINISTRATIVAS	125.654,51	14.806,61	0,00	140.461,12
455	T	DESPESAS TRABALHISTAS	2.363,10	0,00	0,00	2.363,10
456		Salários	2.363,10	0,00	0,00	2.363,10
472	T	DESPESAS GERAIS	123.291,41	14.806,61	0,00	138.098,02
481		Manutenção e conservação	670,00	0,00	0,00	670,00
486		Assistência Médica/Farmacêutica	5.281,91	0,00	0,00	5.281,91
623		Plano De Saúde	31.076,38	5.281,91	0,00	36.358,29
633		Honorários	11.485,00	1.045,00	0,00	12.530,00
637		Alvará/Íptu	287,15	0,00	0,00	287,15
639		Taxas/Emolumentos	702,69	0,00	0,00	702,69
640		Cartórios	29,70	0,00	0,00	29,70
553		Serviços de Terceiros - Pessoa Jurídica	41.257,88	1.045,00	0,00	42.302,88
676		Maquinas e Equipamentos	563,30	0,00	0,00	563,30
678		Multa de trânsito	20.983,70	0,00	0,00	20.983,70
447		Serviço de terceiros	10.953,70	7.434,70	0,00	18.388,40
558	T	DESPESAS OPERACIONAIS FINANCEIRAS	809,34	54,95	0,00	864,29
562	T	DESPESAS FINANCEIRAS	809,34	54,95	0,00	864,29
563		Juros	2,34	0,00	0,00	2,34
565		Despesas Bancárias	807,00	54,95	0,00	861,95

**Resumo**

ATIVO	10.683.331,29	PASSIVO	10.378.569,72
CUSTOS E DESPESAS	141.325,41	RECEITAS	446.086,98
Total de débitos	313.929,00	Total de créditos	313.929,00

Diferença entre débito e crédito 0,00

Lucro do período 304.761,57

JS ORGANIZAÇÃO CONTÁBIL LTDA  
SILVIO CUSTODIO  
TEC.CONTÁBIL  
CPF: 666.573.779-91  
CRC: 1.S.C-015884/O-8

JOSE EDUARDO SIMÃO  
Administrador(a)  
CPF: 523.684.598-04

## Balancete de 01/11/2020 a 30/11/2020

Página: 1

Empresa: 257 - AMPEX BRASIL EMPREENDEMENTO COM INDUSTRIALIZAÇÃO E PARTICIPAÇÕES LTDA EM RECUPERAÇÃO JUDICIAL

Itajaí/SC - CNPJ: 10.242.889/0001-77

Conta	Tipo	Nome da conta contábil	Saldo anterior	Débito	Crédito	Saldo atual
1	T	ATIVO	10.683.331,29	211.690,75	211.647,70	10.683.374,34
2	T	ATIVO CIRCULANTE	2.972.200,56	69.698,41	69.655,36	2.972.243,61
3	T	DISPONIBILIDADES	126.094,93	34.926,83	34.883,78	126.137,98
4	T	CAIXA	53,91	0,00	0,00	53,91
5		Caixa	53,91	0,00	0,00	53,91
6	T	BANCOS CONTA MOVIMENTO	126.041,02	34.926,83	34.883,78	126.084,07
9		Bradesco S/A	0,00	34.926,83	34.883,78	43,05
872		Banco citi (Bloq.judicial)	78.097,28	0,00	0,00	78.097,28
873		Banco Bradesco 2413-9 (Bloq.judicial)	47.276,03	0,00	0,00	47.276,03
874		Banco Daycoval (Bloq.judicial)	368,73	0,00	0,00	368,73
875		Banco Bradesco 153000-3 (Bloq.judicial)	298,98	0,00	0,00	298,98
14	T	DIREITOS REALIZÁVEIS A CURTO PRAZO	2.846.105,63	34.771,58	34.771,58	2.846.105,63
15	T	CLIENTES NACIONAIS	497.711,57	34.771,58	34.771,58	497.711,57
16		Clientes nacionais	497.711,57	34.771,58	34.771,58	497.711,57
32	T	ADIANTAMENTOS	1.095.550,97	0,00	0,00	1.095.550,97
37		Adiantamento a fornecedores	366.482,41	0,00	0,00	366.482,41
646		Adiantamentos	729.068,56	0,00	0,00	729.068,56
40	T	TRIBUTOS E CONTRIBUIÇÕES A COMPENSAR	518.432,66	0,00	0,00	518.432,66
41		ICMS a Recuperar	401.304,70	0,00	0,00	401.304,70
43		IRRF a Recuperar	20.612,27	0,00	0,00	20.612,27
46		PIS a Recuperar	26.351,74	0,00	0,00	26.351,74
47		COFINS a Recuperar	47.016,01	0,00	0,00	47.016,01
49		INSS a Recuperar	1.279,48	0,00	0,00	1.279,48
902		ICMS Rec.(Pernambuco)	21.868,46	0,00	0,00	21.868,46
52	T	EMPRÉSTIMOS	734.410,43	0,00	0,00	734.410,43
53		Instituição financeira	734.410,43	0,00	0,00	734.410,43
78	T	ATIVO NÃO CIRCULANTE	7.711.130,73	141.992,34	141.992,34	7.711.130,73
79	T	ATIVO REALIZÁVEL A LONGO PRAZO	4.164.312,95	141.992,34	141.992,34	4.164.312,95
82	T	DEPÓSITOS JUDICIAIS	6.979,55	0,00	0,00	6.979,55
738		Deposito judicial	6.979,55	0,00	0,00	6.979,55
85	T	CLIENTES LONGO PRAZO	596.866,06	0,00	0,00	596.866,06
87		Clientes longo prazo	596.866,06	0,00	0,00	596.866,06
91	T	TÍTULOS DE CAPITALIZAÇÃO	3.560.467,34	141.992,34	141.992,34	3.560.467,34
921		C/Correntes	3.560.467,34	141.992,34	141.992,34	3.560.467,34
93	T	INVESTIMENTOS	3.546.817,78	0,00	0,00	3.546.817,78
94	T	INVESTIMENTOS EM COLIG.E CONTROLADAS	3.546.817,78	0,00	0,00	3.546.817,78
924		Consortio-matriz	24.501,36	0,00	0,00	24.501,36
925		Imovel -E dif.Magnolias	3.522.316,42	0,00	0,00	3.522.316,42
96	T	IMOBILIZADO	0,00	0,00	0,00	0,00
97	T	BENS E DIREITOS EM USO	223.564,55	0,00	0,00	223.564,55
102		Veículos	223.564,55	0,00	0,00	223.564,55
115	T	(-) DEPRECIACÃO ACUMULADA	(223.564,55)	0,00	0,00	(223.564,55)
120		(-) Veículos	(223.564,55)	0,00	0,00	(223.564,55)

Página: 2

Balancete de 01/11/2020 a 30/11/2020

Empresa: 257 - AMPEX BRASIL EMPREENDEMENTO COM INDUSTRIALIZAÇÃO E PARTICIPAÇÕES LTDA EM RECUPERAÇÃO JUDICIAL

Itajaí/SC - CNPJ:10.242.889/0001-77

Conta	Tipo	Nome da conta contábil	Saldo anterior	Débito	Crédito	Saldo atual
144	T	PASSIVO	10.378.569,72	166.037,11	131.384,53	10.343.917,14
145	T	PASSIVO CIRCULANTE	12.116.434,40	141.873,34	131.384,53	12.105.945,59
146	T	FORNECEDORES	4.286.352,62	0,00	0,00	4.286.352,62
147	T	FORNECEDORES	4.211.547,93	0,00	0,00	4.211.547,93
148		Fornecedores	4.211.547,93	0,00	0,00	4.211.547,93
149	T	FORNECEDORES	74.804,69	0,00	0,00	74.804,69
150		Fornecedores dvs estados	1.348,04	0,00	0,00	1.348,04
653		Fornecedor do Exterior	73.456,65	0,00	0,00	73.456,65
151	T	EMPRÉSTIMOS E FINANCIAMENTOS	85.489,63	141.873,34	131.384,53	75.000,82
152	T	EMPRÉSTIMOS E FINANCIAMENTOS BANCÁRIOS	0,00	24.163,77	24.163,77	0,00
892		Cred.imob.contrato 650074-9	0,00	24.163,77	24.163,77	0,00
156	T	EMPRÉSTIMOS DE PESSOAS LIGADAS	85.489,63	117.709,57	107.220,76	75.000,82
877		C/C Socios	76.785,63	95.528,87	51.529,75	32.786,51
932		Jose Eduardo simao CP (RJ)	8.704,00	22.180,70	55.691,01	42.214,31
158	T	OBRIGAÇÕES TRABALHISTAS	287.611,30	0,00	0,00	287.611,30
170	T	ENCARGOS SOCIAIS A PAGAR	287.611,30	0,00	0,00	287.611,30
171		INSS a pagar	287.488,63	0,00	0,00	287.488,63
173		Contribuições Sindicais a Pagar	122,67	0,00	0,00	122,67
182	T	OBRIGAÇÕES TRIBUTARIAS	6.881.721,79	0,00	0,00	6.881.721,79
183	T	IMPOSTOS RETIDOS A RECOLHER	79.650,60	0,00	0,00	79.650,60
184		IRRF a Recolher - Pessoa Física	8.418,51	0,00	0,00	8.418,51
185		IRRF a Recolher - Pessoa Jurídica	2.787,17	0,00	0,00	2.787,17
186		ISS Retido a Recolher	29.153,70	0,00	0,00	29.153,70
187		IRRF a Recolher - Contribuintes	117,04	0,00	0,00	117,04
655		Pis/Cofins/Cs	3.743,90	0,00	0,00	3.743,90
673		INSS RETIDO A RECOLHER	35.430,28	0,00	0,00	35.430,28
194	T	IMPOSTOS E CONTRIBUIÇÕES S/RECEITAS	6.802.071,19	0,00	0,00	6.802.071,19
196		COFINS a Pagar	354.358,37	0,00	0,00	354.358,37
197		PIS a Pagar	76.506,56	0,00	0,00	76.506,56
910		Icms st PE	144.070,72	0,00	0,00	144.070,72
912		Icms importação (AM)	62.382,07	0,00	0,00	62.382,07
913		ST a recolher (SP)	5.852.531,73	0,00	0,00	5.852.531,73
915		ST a recolher (MG)	110.957,22	0,00	0,00	110.957,22
916		ST a recolher (PR)	57.777,43	0,00	0,00	57.777,43
918		ST a recolher (RS)	96.340,86	0,00	0,00	96.340,86
919		ST a recolher (SC)	5.909,97	0,00	0,00	5.909,97
922		ICMS diferencial de aliquota	28.401,23	0,00	0,00	28.401,23
923		ST a recolher (RJ)	12.835,03	0,00	0,00	12.835,03
204	T	CONTAS A RECEBER/PAGAR	575.259,06	0,00	0,00	575.259,06
210	T	DEMAIS CONTAS A PAGAR	437.676,53	0,00	0,00	437.676,53
213		Aluguel a Pagar	531,08	0,00	0,00	531,08
735		Parcelamento	425.653,88	0,00	0,00	425.653,88
968		Juros parc.	11.491,57	0,00	0,00	11.491,57
214	T	OBRIGAÇÕES COM TERCEIROS	137.582,53	0,00	0,00	137.582,53
215		Adiantamento de Clientes	137.582,53	0,00	0,00	137.582,53
220	T	PASSIVO NÃO CIRCULANTE	41.556.860,46	24.163,77	0,00	41.532.696,69
221	T	EXIGÍVEL A LONGO PRAZO	41.556.860,46	24.163,77	0,00	41.532.696,69
222	T	OBRIGAÇÕES A LONGO PRAZO	1.221.200,49	0,00	0,00	1.221.200,49
948		Fornecedores em rec.judicial	1.221.200,49	0,00	0,00	1.221.200,49
690	T	OBRIGAÇÕES A LONGO PRAZO	40.335.659,97	24.163,77	0,00	40.311.496,20
859		Adiantamentos	1.734,99	0,00	0,00	1.734,99
927		Parcelamento icms st MG	289.127,10	0,00	0,00	289.127,10
949		Credito imobiliario	197.890,23	24.163,77	0,00	173.726,46
950		Valle Miranda usd	2.586.350,00	0,00	0,00	2.586.350,00
951		Parcelamento st SP	7.113.424,18	0,00	0,00	7.113.424,18
952		Juros parcelamento	56.272,31	0,00	0,00	56.272,31
956		Bic banco 141065805	484.731,00	0,00	0,00	484.731,00
957		Banco fibra contrato	906.973,83	0,00	0,00	906.973,83
958		Banco safra	711.215,48	0,00	0,00	711.215,48
959		Banco ABC	434.126,65	0,00	0,00	434.126,65
960		Bradesco if 2013	10.136.855,79	0,00	0,00	10.136.855,79
961		Banco Sofisa	555.116,61	0,00	0,00	555.116,61
962		Jose eduardo simao	2.259.622,94	0,00	0,00	2.259.622,94
964		Banco do brasil	332.300,71	0,00	0,00	332.300,71
965		Santander	688.000,54	0,00	0,00	688.000,54
966		Itau	212.798,57	0,00	0,00	212.798,57
967		Bradesco	13.369.119,04	0,00	0,00	13.369.119,04
225	T	PATRIMÔNIO LÍQUIDO	(43.294.725,14)	0,00	0,00	(43.294.725,14)
226	T	CAPITAL	20.468.345,00	0,00	0,00	20.468.345,00
227	T	CAPITAL SOCIAL	20.468.345,00	0,00	0,00	20.468.345,00
228		Capital Social Subscrito	20.468.345,00	0,00	0,00	20.468.345,00
248	T	LUCROS OU PREJUÍZOS ACUMULADOS	(63.763.070,14)	0,00	0,00	(63.763.070,14)
249	T	LUCROS OU PREJUÍZOS ACUMULADOS	(63.763.070,14)	0,00	0,00	(63.763.070,14)

SCI Ambiente Contábil QNICO



**Balancete de 01/11/2020 a 30/11/2020**

Empresa: 257 - AMPEX BRASIL EMPREENDEMENTO COM INDUSTRIALIZACAO E PARTICIPACOES LTDA EM RECUPERACAO JUDICIAL

Conta	Tipo	Nome da conta contábil	Saldo anterior	Débito	Crédito	Saldo atual
250		Lucros Acumulados	(107.413,34)	0,00	0,00	(107.413,34)
251		Prejuízos Acumulados	(63.655.656,80)	0,00	0,00	(63.655.656,80)

Página: 4

Balancete de 01/11/2020 a 30/11/2020

Empresa: 257 - AMPEX BRASIL EMPREENDEMENTO COM INDUSTRIALIZAÇÃO E PARTICIPAÇÕES LTDA EM RECUPERAÇÃO JUDICIAL

Itajaí/SC - CNPJ:10.242.889/0001-77

Conta	Tipo	Nome da conta contábil	Saldo anterior	Débito	Crédito	Saldo atual
259	T	RECEITAS	446.086,98	0,00	34.771,58	480.858,56
260	T	RECEITAS OPERACIONAIS	371.086,98	0,00	34.771,58	405.858,56
261	T	RECEITA BRUTA COM VENDAS E SERVIÇOS	377.840,65	0,00	34.771,58	412.612,23
262	T	RECEITA COM VENDAS	377.840,65	0,00	34.771,58	412.612,23
265		Vendas de Mercadorias	43.861,06	0,00	0,00	43.861,06
656		Receita de Aluguel	333.979,59	0,00	34.771,58	368.751,17
272	T	DEDUÇÕES DAS RECEITAS COM VENDAS E SERVIÇOS	(6.753,67)	0,00	0,00	(6.753,67)
273	T	DEVOLUÇÕES E ABATIMENTOS	102,99	0,00	0,00	102,99
274		Devoluções de Vendas	102,99	0,00	0,00	102,99
276	T	IMPOSTOS COM VENDAS E SERVIÇOS	(6.856,66)	0,00	0,00	(6.856,66)
278		PIS sobre vendas e serviços	(1.223,08)	0,00	0,00	(1.223,08)
279		COFINS sobre vendas e serviços	(5.633,58)	0,00	0,00	(5.633,58)
304	T	OUTRAS RECEITAS	75.000,00	0,00	0,00	75.000,00
305	T	OUTRAS RECEITAS	75.000,00	0,00	0,00	75.000,00
315	T	ALIENAÇÃO DE IMOBILIZADO	75.000,00	0,00	0,00	75.000,00
320		Alienação de Veículos	75.000,00	0,00	0,00	75.000,00

**Balancete de 01/11/2020 a 30/11/2020**

Página: 5

Empresa: 257 - AMPEX BRASIL EMPREENDEMENTO COM INDUSTRIALIZAÇÃO E PARTICIPAÇÕES LTDA EM RECUPERAÇÃO JUDICIAL

Itajaí/SC - CNPJ: 10.242.889/0001-77

Conta	Tipo	Nome da conta contábil	Saldo anterior	Débito	Crédito	Saldo atual
335	T	CUSTOS E DESPESAS	141.325,41	131,20	55,25	141.401,36
453	T	DESPESAS OPERACIONAIS	141.325,41	131,20	55,25	141.401,36
454	T	DESPESAS ADMINISTRATIVAS	140.461,12	19,00	0,00	140.480,12
455	T	DESPESAS TRABALHISTAS	2.363,10	0,00	0,00	2.363,10
456		Salários	2.363,10	0,00	0,00	2.363,10
472	T	DESPESAS GERAIS	138.098,02	19,00	0,00	138.117,02
481		Manutenção e conservação	670,00	0,00	0,00	670,00
486		Assistência Médica/Farmacêutica	5.281,91	0,00	0,00	5.281,91
623		Plano De Saúde	36.358,29	0,00	0,00	36.358,29
633		Honorários	12.530,00	0,00	0,00	12.530,00
637		Alvará/Íptu	287,15	0,00	0,00	287,15
639		Taxas/Emolumentos	702,69	19,00	0,00	721,69
640		Cartórios	29,70	0,00	0,00	29,70
553		Serviços de Terceiros - Pessoa Jurídica	42.302,88	0,00	0,00	42.302,88
676		Máquinas e Equipamentos	563,30	0,00	0,00	563,30
678		Multa de trânsito	20.983,70	0,00	0,00	20.983,70
447		Serviço de terceiros	18.388,40	0,00	0,00	18.388,40
558	T	DESPESAS OPERACIONAIS FINANCEIRAS	864,29	112,20	55,25	921,24
562	T	DESPESAS FINANCEIRAS	864,29	112,20	55,25	921,24
563		Juros	2,34	0,00	0,00	2,34
565		Despesas Bancárias	861,95	112,20	55,25	918,90

**Resumo**

ATIVO	10.683.374,34	PASSIVO	10.343.917,14
CUSTOS E DESPESAS	141.401,36	RECEITAS	480.858,56
Total de débitos	377.859,06	Total de créditos	377.859,06
Diferença entre débito e crédito			0,00
Lucro do período			339.457,20

JS ORGANIZACAO CONTABIL LTDA  
SILVIO CUSTODIO  
TEC.CONTABIL  
CPF: 666.573.779-91  
CRC: 1.S.C-015884/O-8

JOSE EDUARDO SIMÃO  
Administrador(a)  
CPF: 523.684.598-04

# Doc. 13

Petição do administrador judicial que em 16.11.2021 atestou novamente o cumprimento do plano (ev. 89, autos n.º 0304258-08.2018.8.24.0033)



**OAB/SC 9022**  
Centro Empresarial João Dionísio Vechi  
Rua Felipe Schmidt, 31 - 3º Andar/Sala 302 - Centro  
CEP 88.350-075 - Brusque/SC - Fone/FAX: 47 3044-  
7005  
contato@gilsonsgrott.com.br - www.gilsonsgrott.com.br

**EXCELENTÍSSIMA SENHORA JUIZA DE DIREITO DA 4ª VARA CÍVEL DA  
COMARCA DE ITAJAÍ – SANTA CATARINA.**

**Prestação de contas nº: 0304258-08.2018.8.24.0033  
AMPEX Brasil Empreendimentos Comerciais e Participações Ltda**

**GILSON AMILTON SGROTT,**  
advogado, OAB/SC sob nº 9022, , na condição de **ADMINISTRADOR  
JUDICIAL**, devidamente nomeado junto aos Autos da Recuperação  
Judicial de AMPEX, vem com o devido acato perante Vossa Excelência,  
em atendimento ao Art. 22, inciso II, letra "c" da Lei e Falências e  
Recuperação de Empresas – LFR, apresentar o

**RELATÓRIO DO ADMINISTRADOR JUDICIAL**  
**RELATIVO AS ATIVIDADES DO DEVEDOR E CUMPRIMENTO DO PLANO**  
**DE Dezembro/2020 a Setembro/2021**





**OAB/SC 9022**  
Centro Empresarial João Dionísio Vechi  
Rua Felipe Schmidt, 31 - 3º Andar/Sala 302 - Centro  
CEP 88.350-075 - Brusque/SC - Fone/FAX: 47 3044-  
7005  
contato@gilsonsgrott.com.br - www.gilsonsgrott.com.br

### **1. Da Recuperação**

A Recuperação Judicial teve seu pedido apresentado em 13 de janeiro de 2014, e seu Plano de Recuperação foi aprovado no dia 13 de outubro de 2015.

### **2. Do cumprimento do Plano**

Na forma do Plano de Recuperação, os pagamentos foram iniciados em junho de 2017 e se mantiveram até abril do corrente ano, quanto então, em decorrência da pandemia por COVID19 foram suspensos pelo Juízo, retornado em outubro de 2020.

Registre-se que a empresa vinha pagando valores maiores que o previsto no plano, sendo autorizado pelo juízo, nas parcelas de outubro, novembro e dezembro, o abatimento dessa antecipação.

A fim de evitar despesas excessivas com os depósitos mensais diretamente aos credores, a recuperanda foi autorizada a depositar em juízo os valores e apresentar a cada 12 meses valores e pagamentos devidos a cada credor para emissão dos Alvarás (salvo credor que se manifeste contra essa forma).

### **3. Da atividade da Recuperanda**

Desde o pedido de Recuperação a empresa sempre manteve atividade constante, com a importação de produtos de pescado em conserva, e distribuição a mercados, supermercados, restaurantes, etc.

Entretanto, devido a situação que se instalou no ano de 2019, a empresa reduziu suas compras e vendas de produtos passando a ceder sua marca e receber ganhos decorrentes de



**OAB/SC 9022**  
Centro Empresarial João Dionísio Vecchi  
Rua Felipe Schmidt, 31 - 3º Andar/Sala 302 - Centro  
CEP 88.350-075 - Brusque/SC - Fone/FAX: 47 3044-  
7005  
contato@gilsonsgrott.com.br - www.gilsonsgrott.com.br

Royalties, além de assessoria na área de venda de pescado enlatados e aluguel do apartamento em São Paulo de propriedade da Recuperanda.

Dentro do período analisado houve a venda já autorizada no Plano de Recuperação Judicial do apartamento em São Paulo.

Da mesma forma, a Recuperanda visando aumentar sua capacidade de vendas, realizou alteração contratual, para alterar sua razão social, alterando para SJ EDUARDO LTDA EM RECUPERACAO JUDICIAL.

Desde o início da pandemia, a empresa sobrevive basicamente dos aluguéis.

Atualmente a atividade permanece sediada em São Paulo, capital, existindo apenas nesse Estado a entrada dos produtos através dos portos.

Os balanços em anexo demonstram a situação da mesma economicamente.

#### **DO PEDIDO**

Ante o exposto, vem com o devido acato perante V.Exa. requerer:

a) o recebimento do relatório de atividades da Recuperanda e cumprimento do Plano, desde dezembro de 2020 a setembro de 2021.

Nestes Termos,

É o Relatório.

Itajaí-SC, 08 de dezembro de 2020.

**GILSON AMILTON SGROTT**  
**ADVOGADO – OAB/SC. 9022**  
**Administrador Judicial – AMPEX**

# Doc. 14

Petição de juntada dos comprovantes dos pagamentos realizados no decurso do quarto ano do plano de recuperação judicial (ev. 2034)

## AO JUÍZO DA 4ª VARA CÍVEL DA COMARCA DE ITAJAÍ/SC

Autos n.º 0000357-47.2014.8.24.0033

**AMPEX BRASIL EMPREENDIMENTOS COMERCIAIS E PARTICIPAÇÕES LTDA.** em recuperação judicial, já qualificada nos autos da *recuperação judicial* em epígrafe, vem à presença de Vossa Excelência, por seus procuradores, em atenção à decisão do evento 2029, expor e requerer o que segue.

1. Referida decisão determinou a manifestação da Recuperanda a respeito das petições juntadas nos eventos 1962, 1963, 1980 e 2023, nas quais alguns credores alegam não terem recebido pagamentos que lhes caberiam de acordo com o que restou estipulado no plano de recuperação homologado.

2. Nesse sentido, para dirimir quaisquer dúvidas, a Recuperanda requer a juntada dos anexos comprovantes dos pagamentos realizados até o presente momento.

3. Além da comprovação da realização dos pagamentos questionados por credores nos eventos 1962, 1963, 1980 e 2023, **convém destacar que a Recuperanda possui um crédito disponível nos autos em razão aos pagamentos já realizados, conforme já reconhecido por este Juízo no evento 1945 e que deverá ser utilizado para o pagamento de quaisquer valores remanescentes**, liberando-se em favor da Recuperanda eventual saldo positivo ainda existente.

4. **No mais, em atenção à decisão do evento 1945, datada de 03.06.2022, requer-se o encerramento da presente Recuperação Judicial, tendo em vista**

MOSIMANN ————— HORN

**o transcurso do prazo legal de 24 (vinte e quatro) meses, previsto no artigo 61 da Lei nº 11.101/2005.**

Pede deferimento.

Florianópolis, 1º de agosto de 2023.

**LIO VICENTE BOCORNY**  
**OAB/SC 20.200**

**IVAN PEREIRA REMOR**  
**OAB/SC 48.496**





## Comprovante de Transação Bancária

Boleto de Cobrança

Data da operação: 06/10/2022

Nº de controle: 419.211.563.039.042.232 | Documento: 0000717

Conta de débito: **Agência: 3391 | Conta: 0188224-4 | Tipo: Conta-Corrente**Empresa: **Canto Vermelho Ltda | CNPJ: 015.824.770/0001-26**Código de barras: **10492 03027 17100 100043 00247 687510 2 91310000101867**Banco destinatário: **104 - CAIXA ECONOMICA FEDERAL**Razao Social **SANTA CATARINA TRIBUNAL DE JUSTICA**

Beneficiário:

Nome Fantasia **SANTA CATARINA TRIBUNAL DE JUSTICA**

Beneficiário:

CPF/CNPJ Beneficiário: **083.845.701/0001-59**Razao Social Sacador **Não informado**

Avalista:

CPF/CNPJ Sacador **Não informado**

Avalista:

Instituição Receptora: **237 - BANCO BRADESCO S.A.**Nome do Pagador: **AMPEX BRASIL EMPREENDIMENTOS COMERCIAIS**CPF/CNPJ do Pagador: **010.242.889/0001-77**Data de débito: **06/10/2022**Data de vencimento: **07/10/2022**Valor **R\$ 1,018.67**Desconto: **R\$ 0.00**Abatimento: **R\$ 0.00**Bonificação: **R\$ 0.00**Multa: **R\$ 0.00**Juros: **R\$ 0.00**Valor total: **R\$ 1,018.67**Descrição: **ABC**

A transação acima foi realizada por meio do Bradesco NET EMPRESA

### Autenticação

T53DkFPR KnUJIU44 \*VEE5yNr Rn33SXuo VtV?jCz? lBvFFn38 FwEY8v9W NebmDF5a  
 cIZTBkGA qUkdgiJs CF2MyRu5 B48wewTP Kfhw7gxm uwxp\*59Y F#vEXAvI RlmFhDR9  
 W6Tl?QsH eh@xdwVg AufBHDe6 fdFufnag My?PNoCT y\*6SBgk2 66740212 17718170

**SAC - Serviço de  
 Apoio ao Cliente**

Alô Bradesco  
**0800 704 8383**

Deficiente Auditivo ou de Fala  
**0800 722 0099**

Cancelamentos, Reclamações e  
 Informações.  
 Atendimento 24 horas, 7 dias por semana.

Demais telefones  
 consulte o site  
 Fale Conosco.

**Ouvidoria** **0800 727 9933** Atendimento de segunda a sexta-feira, das 8h às 18h, exceto feriados.



## Comprovante de Transação Bancária

Boleto de Cobrança

Data da operação: 06/10/2022

Nº de controle: 419.211.563.039.042.232 | Documento: 0000721

Conta de débito: **Agência: 3391 | Conta: 0188224-4 | Tipo: Conta-Corrente**Empresa: **Canto Vermelho Ltda | CNPJ: 015.824.770/0001-26**Código de barras: **10492 03027 17100 100043 00247 690738 8 91310000212819**Banco destinatário: **104 - CAIXA ECONOMICA FEDERAL**Razao Social **SANTA CATARINA TRIBUNAL DE JUSTICA**

Beneficiário:

Nome Fantasia **SANTA CATARINA TRIBUNAL DE JUSTICA**

Beneficiário:

CPF/CNPJ Beneficiário: **083.845.701/0001-59**Razao Social Sacador **Não informado**

Avalista:

CPF/CNPJ Sacador **Não informado**

Avalista:

Instituição Reecedora: **237 - BANCO BRADESCO S.A.**Nome do Pagador: **AMPEX BRASIL EMPREENDIMENTOS COMERCIAIS**CPF/CNPJ do Pagador: **010.242.889/0001-77**Data de débito: **06/10/2022**Data de vencimento: **07/10/2022**Valor **R\$ 2,128.19**Desconto: **R\$ 0.00**Abatimento: **R\$ 0.00**Bonificação: **R\$ 0.00**Multa: **R\$ 0.00**Juros: **R\$ 0.00**Valor total: **R\$ 2,128.19**Descrição: **FIBRA**

A transação acima foi realizada por meio do Bradesco NET EMPRESA

### Autenticação

uTpUw#hK KXEyjkAl u687hTmW AMqXlgi@ CqHz6Pls MZAz2tb8 rLQLU6qL spSFJ\*2o  
 OraxLqAs #6mqkZUQ rWRsYPxw ANVfpe9J eDVXK4E6 hix2p07h wJwuj#OM YoZS?aCX  
 9Z9LtMgU SsOy2e4p OyUpNZSe Nsf@#Z?N VWErwMRk skUSDfk8 16140222 17728190

**SAC - Serviço de  
 Apoio ao Cliente**

Alô Bradesco  
**0800 704 8383**

Deficiente Auditivo ou de Fala  
**0800 722 0099**

Cancelamentos, Reclamações e  
 Informações.  
 Atendimento 24 horas, 7 dias por semana.

Demais telefones  
 consulte o site  
 Fale Conosco.

**Ouvidoria** **0800 727 9933** Atendimento de segunda a sexta-feira, das 8h às 18h, exceto feriados.



## Comprovante de Transação Bancária

Boleto de Cobrança

Data da operação: 06/10/2022

Nº de controle: 419.211.563.039.042.232 | Documento: 0000720

Conta de débito: **Agência: 3391 | Conta: 0188224-4 | Tipo: Conta-Corrente**Empresa: **Canto Vermelho Ltda | CNPJ: 015.824.770/0001-26**Código de barras: **10492 03027 17100 100043 00247 690308 2 91310000077039**Banco destinatário: **104 - CAIXA ECONOMICA FEDERAL**Razao Social **SANTA CATARINA TRIBUNAL DE JUSTICA**

Beneficiário:

Nome Fantasia **SANTA CATARINA TRIBUNAL DE JUSTICA**

Beneficiário:

CPF/CNPJ Beneficiário: **083.845.701/0001-59**Razao Social Sacador **Não informado**

Avalista:

CPF/CNPJ Sacador **Não informado**

Avalista:

Instituição Reecedora: **237 - BANCO BRADESCO S.A.**Nome do Pagador: **AMPEX BRASIL EMPREENDIMENTOS COMERCIAIS**CPF/CNPJ do Pagador: **010.242.889/0001-77**Data de débito: **06/10/2022**Data de vencimento: **07/10/2022**Valor **R\$ 770.39**Desconto: **R\$ 0.00**Abatimento: **R\$ 0.00**Bonificação: **R\$ 0.00**Multa: **R\$ 0.00**Juros: **R\$ 0.00**Valor total: **R\$ 770.39**Descrição: **BANCO BRASIL**

A transação acima foi realizada por meio do Bradesco NET EMPRESA

### Autenticação

cJhJ?wjj uXTvmS2j TK8Mnx?O UTrXyT7x o@\*o3On@ TlXoRMNI @caMH@A? AGp69kQb  
 HsU4U8b? Nf3@ZaUw 8cMhHdN\* wQK?Ca7B @AqKX7Vh emdv8mxq foBCDZot NtAfUKLi  
 ALUyCWrW kRjMAkjU 6NPMJeIK JTB4p?2y xcG4hcf8 iyQSAgCq 36040272 17720190

**SAC - Serviço de  
 Apoio ao Cliente**

Alô Bradesco  
**0800 704 8383**

Deficiente Auditivo ou de Fala  
**0800 722 0099**

Cancelamentos, Reclamações e  
 Informações.  
 Atendimento 24 horas, 7 dias por semana.

Demais telefones  
 consulte o site  
 Fale Conosco.

**Ouvidoria** **0800 727 9933** Atendimento de segunda a sexta-feira, das 8h às 18h, exceto feriados.



## Comprovante de Transação Bancária

Boleto de Cobrança

Data da operação: 06/10/2022

Nº de controle: 419.211.563.039.042.232 | Documento: 0000725

Conta de débito: **Agência: 3391 | Conta: 0188224-4 | Tipo: Conta-Corrente**Empresa: **Canto Vermelho Ltda | CNPJ: 015.824.770/0001-26**Código de barras: **10492 03027 17100 100043 00247 691462 9 91310000113683**Banco destinatário: **104 - CAIXA ECONOMICA FEDERAL**Razao Social **SANTA CATARINA TRIBUNAL DE JUSTICA**

Beneficiário:

Nome Fantasia **SANTA CATARINA TRIBUNAL DE JUSTICA**

Beneficiário:

CPF/CNPJ Beneficiário: **083.845.701/0001-59**Razao Social Sacador **Não informado**

Avalista:

CPF/CNPJ Sacador **Não informado**

Avalista:

Instituição Receptora: **237 - BANCO BRADESCO S.A.**Nome do Pagador: **AMPEX BRASIL EMPREENDIMENTOS COMERCIAIS**CPF/CNPJ do Pagador: **010.242.889/0001-77**Data de débito: **06/10/2022**Data de vencimento: **07/10/2022**Valor **R\$ 1,136.83**Desconto: **R\$ 0.00**Abatimento: **R\$ 0.00**Bonificação: **R\$ 0.00**Multa: **R\$ 0.00**Juros: **R\$ 0.00**Valor total: **R\$ 1,136.83**Descrição: **BIC**

A transação acima foi realizada por meio do Bradesco NET EMPRESA

### Autenticação

RZTnAj5k ebwwBnHZ qcWnGhZO PwcrWJeS ?TSLZkGy zuL6@eum YZJFYQBc #UVV8DOx  
 Tnd\*pZzv JdZYDrwW u?@HqQ6L 52RTzHgl CBoZIV@7 A9R8WfyT MV@iG4Uo aWGwZcS6  
 gccnT8cN wx\*NSMJw eaeRLoG4 XjPYX#Zh 7wFm9SMV 796SDAL2 86540232 17726130

**SAC - Serviço de  
 Apoio ao Cliente**

Alô Bradesco  
**0800 704 8383**

Deficiente Auditivo ou de Fala  
**0800 722 0099**

Cancelamentos, Reclamações e  
 Informações.  
 Atendimento 24 horas, 7 dias por semana.

Demais telefones  
 consulte o site  
 Fale Conosco.

**Ouvidoria** **0800 727 9933** Atendimento de segunda a sexta-feira, das 8h às 18h, exceto feriados.



## Comprovante de Transação Bancária

Boleto de Cobrança

Data da operação: 06/10/2022

Nº de controle: 419.211.563.039.042.232 | Documento: 0000726

Conta de débito: **Agência: 3391 | Conta: 0188224-4 | Tipo: Conta-Corrente**Empresa: **Canto Vermelho Ltda | CNPJ: 015.824.770/0001-26**Código de barras: **10492 03027 17100 100043 00247 689482 6 91310002169544**Banco destinatário: **104 - CAIXA ECONOMICA FEDERAL**Razao Social **SANTA CATARINA TRIBUNAL DE JUSTICA**

Beneficiário:

Nome Fantasia **SANTA CATARINA TRIBUNAL DE JUSTICA**

Beneficiário:

CPF/CNPJ Beneficiário: **083.845.701/0001-59**Razao Social Sacador **Não informado**

Avalista:

CPF/CNPJ Sacador **Não informado**

Avalista:

Instituição Receptora: **237 - BANCO BRADESCO S.A.**Nome do Pagador: **AMPEX BRASIL EMPREENDIMENTOS COMERCIAIS**CPF/CNPJ do Pagador: **010.242.889/0001-77**Data de débito: **06/10/2022**Data de vencimento: **07/10/2022**Valor **R\$ 21,695.44**Desconto: **R\$ 0.00**Abatimento: **R\$ 0.00**Bonificação: **R\$ 0.00**Multa: **R\$ 0.00**Juros: **R\$ 0.00**Valor total: **R\$ 21,695.44**Descrição: **GUIA BRADESCO**

A transação acima foi realizada por meio do Bradesco NET EMPRESA

### Autenticação

pg@HrN5o 9Rl8gdpa 74uhz3vQ 6pS2J7Ev bEnPKchV 3BiW4A9q dj#NkoFL aoR8GjqL  
 XYBbwXel z?XICRk4 hJw?AtO3 4qjH4n6Y oyEeDRu3 8i#TGPLg X4Ub6Huv YxczszKp  
 a36Y6m5W dmDb7Q\*W 5QmpEx@t kL5icfnz BWdc?gWP a#USHACN 46640292 17725140

**SAC - Serviço de  
Apoio ao Cliente**

Alô Bradesco  
**0800 704 8383**

Deficiente Auditivo ou de Fala  
**0800 722 0099**

Cancelamentos, Reclamações e  
Informações.  
Atendimento 24 horas, 7 dias por semana.

Demais telefones  
consulte o site  
Fale Conosco.

**Ouvidoria** **0800 727 9933** Atendimento de segunda a sexta-feira, das 8h às 18h, exceto feriados.





## Comprovante de Transação Bancária

Boleto de Cobrança

Data da operação: 06/10/2022

Nº de controle: 419.211.563.039.042.232 | Documento: 0000716

Conta de débito: **Agência: 3391 | Conta: 0188224-4 | Tipo: Conta-Corrente**Empresa: **Canto Vermelho Ltda | CNPJ: 015.824.770/0001-26**Código de barras: **10492 03027 17100 100043 00247 695299 9 91310000017018**Banco destinatário: **104 - CAIXA ECONOMICA FEDERAL**Razao Social **SANTA CATARINA TRIBUNAL DE JUSTICA**

Beneficiário:

Nome Fantasia **SANTA CATARINA TRIBUNAL DE JUSTICA**

Beneficiário:

CPF/CNPJ Beneficiário: **083.845.701/0001-59**Razao Social Sacador **Não informado**

Avalista:

CPF/CNPJ Sacador **Não informado**

Avalista:

Instituição Receptora: **237 - BANCO BRADESCO S.A.**Nome do Pagador: **AMPEX BRASIL EMPREENDIMENTOS COMERCIAIS**CPF/CNPJ do Pagador: **010.242.889/0001-77**Data de débito: **06/10/2022**Data de vencimento: **07/10/2022**Valor **R\$ 170.18**Desconto: **R\$ 0.00**Abatimento: **R\$ 0.00**Bonificação: **R\$ 0.00**Multa: **R\$ 0.00**Juros: **R\$ 0.00**Valor total: **R\$ 170.18**Descrição: **CONCORDIA**

A transação acima foi realizada por meio do Bradesco NET EMPRESA

### Autenticação

A9tTixcJ xmkhnZG? hLVva6Wu yG12IlnV 3IHskZqq 3R4d8g8Y EUPV24tA qtyD@HWf  
 G2Bp3UaL ckHgY\*Me pTObNm7k #9#tiKFX \*POw3@#a Y#8@IoF8 S3lokg9Z agrt8zrB  
 8#bNSMB4 aCnqgD66 PqnyPuUP q7HfR7T5 HbS80g3p GYISE@8k 16640272 17710180

**SAC - Serviço de  
 Apoio ao Cliente**

Alô Bradesco  
**0800 704 8383**

Deficiente Auditivo ou de Fala  
**0800 722 0099**

Cancelamentos, Reclamações e  
 Informações.  
 Atendimento 24 horas, 7 dias por semana.

Demais telefones  
 consulte o site  
 Fale Conosco.

**Ouvidoria** **0800 727 9933** Atendimento de segunda a sexta-feira, das 8h às 18h, exceto feriados.



## Comprovante de Transação Bancária

Boleto de Cobrança

Data da operação: 06/10/2022

Nº de controle: 419.211.563.039.042.232 | Documento: 0000724

Conta de débito: **Agência: 3391 | Conta: 0188224-4 | Tipo: Conta-Corrente**Empresa: **Canto Vermelho Ltda | CNPJ: 015.824.770/0001-26**Código de barras: **10492 03027 17100 100043 00247 695885 7 91310000000428**Banco destinatário: **104 - CAIXA ECONOMICA FEDERAL**Razao Social **SANTA CATARINA TRIBUNAL DE JUSTICA**

Beneficiário:

Nome Fantasia **SANTA CATARINA TRIBUNAL DE JUSTICA**

Beneficiário:

CPF/CNPJ Beneficiário: **083.845.701/0001-59**Razao Social Sacador **Não informado**

Avalista:

CPF/CNPJ Sacador **Não informado**

Avalista:

Instituição Reecedora: **237 - BANCO BRADESCO S.A.**Nome do Pagador: **AMPEX BRASIL EMPREENDIMENTOS COMERCIAIS**CPF/CNPJ do Pagador: **010.242.889/0001-77**Data de débito: **06/10/2022**Data de vencimento: **07/10/2022**Valor **R\$ 4.28**Desconto: **R\$ 0.00**Abatimento: **R\$ 0.00**Bonificação: **R\$ 0.00**Multa: **R\$ 0.00**Juros: **R\$ 0.00**Valor total: **R\$ 4.28**Descrição: **INOVAR**

A transação acima foi realizada por meio do Bradesco NET EMPRESA

### Autenticação

I6mzX\*Ce bAB#HpKY M6KfbuOT 5sgj\*MYp @un7cPOi XUR2bvij HTneo8X9 H8?pp58R  
vdr4ZyMP aAdjxeyO A54?t8sM rIlvf9S5 x@iRVzaH n7U7BSdK UAlrhn3w hn6HzzAH  
nVdxgoWi @hoQ7hT# WuNFWaJg NyGgm8sg sPZXhjUn wqISDv8# 26440202 17724180

**SAC - Serviço de  
Apoio ao Cliente**

Alô Bradesco  
**0800 704 8383**

Deficiente Auditivo ou de Fala  
**0800 722 0099**

Cancelamentos, Reclamações e  
Informações.  
Atendimento 24 horas, 7 dias por semana.

Demais telefones  
consulte o site  
Fale Conosco.

**Ouvidoria** **0800 727 9933** Atendimento de segunda a sexta-feira, das 8h às 18h, exceto feriados.



## Comprovante de Transação Bancária

Boleto de Cobrança

Data da operação: 06/10/2022

Nº de controle: 419.211.563.039.042.232 | Documento: 0000718

Conta de débito: **Agência: 3391 | Conta: 0188224-4 | Tipo: Conta-Corrente**Empresa: **Canto Vermelho Ltda | CNPJ: 015.824.770/0001-26**Código de barras: **10492 03027 17100 100043 00247 696859 1 91310000001037**Banco destinatário: **104 - CAIXA ECONOMICA FEDERAL**Razao Social **SANTA CATARINA TRIBUNAL DE JUSTICA**

Beneficiário:

Nome Fantasia **SANTA CATARINA TRIBUNAL DE JUSTICA**

Beneficiário:

CPF/CNPJ Beneficiário: **083.845.701/0001-59**Razao Social Sacador **Não informado**

Avalista:

CPF/CNPJ Sacador **Não informado**

Avalista:

Instituição Reecedora: **237 - BANCO BRADESCO S.A.**Nome do Pagador: **AMPEX BRASIL EMPREENDIMENTOS COMERCIAIS**CPF/CNPJ do Pagador: **010.242.889/0001-77**Data de débito: **06/10/2022**Data de vencimento: **07/10/2022**Valor **R\$ 10.37**Desconto: **R\$ 0.00**Abatimento: **R\$ 0.00**Bonificação: **R\$ 0.00**Multa: **R\$ 0.00**Juros: **R\$ 0.00**Valor total: **R\$ 10.37**Descrição: **MIX MARKETING**

A transação acima foi realizada por meio do Bradesco NET EMPRESA

### Autenticação

pljb5p9p J72PshJg 4TSlvqxx 6UGdbAv\* v6CX\*8j\* y8EDPpH8 lAGfCljT H4wJIsfO  
 \*Np5cCV? n6sRZs6v HJ#tHCGf RcJoyHSu OIh8AZe# NySjsS5V qGIDHqds ZWA\*wNpH  
 hJMdHtOf 2fr23?m@ uj#tD5Hl esFNHYol vSOC\*RF9 uTYSCv5N 36840212 17710170

**SAC - Serviço de  
 Apoio ao Cliente**

Alô Bradesco  
**0800 704 8383**

Deficiente Auditivo ou de Fala  
**0800 722 0099**

Cancelamentos, Reclamações e  
 Informações.  
 Atendimento 24 horas, 7 dias por semana.

Demais telefones  
 consulte o site  
 Fale Conosco.

**Ouvidoria** **0800 727 9933** Atendimento de segunda a sexta-feira, das 8h às 18h, exceto feriados.



## Comprovante de Transação Bancária

Boleto de Cobrança

Data da operação: 06/10/2022

Nº de controle: 419.211.563.039.042.232 | Documento: 0000722

Conta de débito: **Agência: 3391 | Conta: 0188224-4 | Tipo: Conta-Corrente**Empresa: **Canto Vermelho Ltda | CNPJ: 015.824.770/0001-26**Código de barras: **10492 03027 17100 100043 00247 693161 9 91310000164727**Banco destinatário: **104 - CAIXA ECONOMICA FEDERAL**Razao Social **SANTA CATARINA TRIBUNAL DE JUSTICA**

Beneficiário:

Nome Fantasia **SANTA CATARINA TRIBUNAL DE JUSTICA**

Beneficiário:

CPF/CNPJ Beneficiário: **083.845.701/0001-59**Razao Social Sacador **Não informado**

Avalista:

CPF/CNPJ Sacador **Não informado**

Avalista:

Instituição Reecedora: **237 - BANCO BRADESCO S.A.**Nome do Pagador: **AMPEX BRASIL EMPREENDIMENTOS COMERCIAIS**CPF/CNPJ do Pagador: **010.242.889/0001-77**Data de débito: **06/10/2022**Data de vencimento: **07/10/2022**Valor **R\$ 1,647.27**Desconto: **R\$ 0.00**Abatimento: **R\$ 0.00**Bonificação: **R\$ 0.00**Multa: **R\$ 0.00**Juros: **R\$ 0.00**Valor total: **R\$ 1,647.27**Descrição: **SAFRA**

A transação acima foi realizada por meio do Bradesco NET EMPRESA

### Autenticação

XGqvbUo6 D8NvB@o6 kqeBYDg6 PxJlRpH? fhTIqjjR ZRE240xa ON\*tjW4p 6@puvWqG  
 6fZ0ms?D 5eeAVnbq HmJ6@s3y zXi9hYhA FGkVeUce ucWl35Tl DjnctwrE snt\*Dlrv  
 fKeQ6n8Y oj\*86jg7 RvmJt62j CFpnEk?B kB4ZLWkt KmASDAN\* 26240242 17727170

**SAC - Serviço de  
 Apoio ao Cliente**

Alô Bradesco  
**0800 704 8383**

Deficiente Auditivo ou de Fala  
**0800 722 0099**

Cancelamentos, Reclamações e  
 Informações.  
 Atendimento 24 horas, 7 dias por semana.

Demais telefones  
 consulte o site  
 Fale Conosco.

**Ouvidoria** **0800 727 9933** Atendimento de segunda a sexta-feira, das 8h às 18h, exceto feriados.



## Comprovante de Transação Bancária

Boleto de Cobrança

Data da operação: 06/10/2022

Nº de controle: 419.211.563.039.042.232 | Documento: 0000723

Conta de débito: **Agência: 3391 | Conta: 0188224-4 | Tipo: Conta-Corrente**Empresa: **Canto Vermelho Ltda | CNPJ: 015.824.770/0001-26**Código de barras: **10492 03027 17100 100043 00247 693401 5 91310000162705**Banco destinatário: **104 - CAIXA ECONOMICA FEDERAL**Razao Social **SANTA CATARINA TRIBUNAL DE JUSTICA**

Beneficiário:

Nome Fantasia **SANTA CATARINA TRIBUNAL DE JUSTICA**

Beneficiário:

CPF/CNPJ Beneficiário: **083.845.701/0001-59**Razao Social Sacador **Não informado**

Avalista:

CPF/CNPJ Sacador **Não informado**

Avalista:

Instituição Reecedora: **237 - BANCO BRADESCO S.A.**Nome do Pagador: **AMPEX BRASIL EMPREENDIMENTOS COMERCIAIS**CPF/CNPJ do Pagador: **010.242.889/0001-77**Data de débito: **06/10/2022**Data de vencimento: **07/10/2022**Valor **R\$ 1,627.05**Desconto: **R\$ 0.00**Abatimento: **R\$ 0.00**Bonificação: **R\$ 0.00**Multa: **R\$ 0.00**Juros: **R\$ 0.00**Valor total: **R\$ 1,627.05**Descrição: **SANTANDER**

A transação acima foi realizada por meio do Bradesco NET EMPRESA

### Autenticação

TpyiCUxD LXEWxpUU aA\*U3M7t MmgsvaRU Y9bHTmPC bJv5rW#4 hppNsGbG qfMAyIib  
 Y8Yx45#z FkB3aAm? @UpCYppn hXW7HvFU 7nLcqwzj ZhDHM\*@t HsvGTMeG #K66QG26  
 QHcCjLWT 837mCm2q pWT8gskK Q92wek9B w5Go4JdY AHwSAASu 06340222 17727150

**SAC - Serviço de  
 Apoio ao Cliente**

Alô Bradesco  
**0800 704 8383**

Deficiente Auditivo ou de Fala  
**0800 722 0099**

Cancelamentos, Reclamações e  
 Informações.  
 Atendimento 24 horas, 7 dias por semana.

Demais telefones  
 consulte o site  
 Fale Conosco.

**Ouvidoria** **0800 727 9933** Atendimento de segunda a sexta-feira, das 8h às 18h, exceto feriados.





## Comprovante de Transação Bancária

Boleto de Cobrança

Data da operação: 06/10/2022

Nº de controle: 419.211.563.039.042.232 | Documento: 0000719

Conta de débito: **Agência: 3391 | Conta: 0188224-4 | Tipo: Conta-Corrente**Empresa: **Canto Vermelho Ltda | CNPJ: 015.824.770/0001-26**Código de barras: **10492 03027 17100 100043 00247 697238 1 91310000007239**Banco destinatário: **104 - CAIXA ECONOMICA FEDERAL**Razao Social **SANTA CATARINA TRIBUNAL DE JUSTICA**

Beneficiário:

Nome Fantasia **SANTA CATARINA TRIBUNAL DE JUSTICA**

Beneficiário:

CPF/CNPJ Beneficiário: **083.845.701/0001-59**Razao Social Sacador **Não informado**

Avalista:

CPF/CNPJ Sacador **Não informado**

Avalista:

Instituição Reecedora: **237 - BANCO BRADESCO S.A.**Nome do Pagador: **AMPEX BRASIL EMPREENDIMENTOS COMERCIAIS**CPF/CNPJ do Pagador: **010.242.889/0001-77**Data de débito: **06/10/2022**Data de vencimento: **07/10/2022**Valor **R\$ 72.39**Desconto: **R\$ 0.00**Abatimento: **R\$ 0.00**Bonificação: **R\$ 0.00**Multa: **R\$ 0.00**Juros: **R\$ 0.00**Valor total: **R\$ 72.39**Descrição: **MAJESTADE**

A transação acima foi realizada por meio do Bradesco NET EMPRESA

### Autenticação

yJW58ZFg TQWdLxAw rMLk@@Y? DzwQ4DtT hp?FZfrD 4Z6k#DxN Y5f#cvUE c614fP2L  
 2zuVjlgm SdPcMuKd AVqEf3gv RbU2n6hu ld8DpnOm WVc\*X5pM W5gGF?Gm \*wMxhI9U  
 ix6eQIwz zXYTqs4@ 9WMQsVSJ pzqbxL6F \*U@fDBha 2UISDQCp 36940272 17712190

**SAC - Serviço de  
 Apoio ao Cliente**

Alô Bradesco  
**0800 704 8383**

Deficiente Auditivo ou de Fala  
**0800 722 0099**

Cancelamentos, Reclamações e  
 Informações.  
 Atendimento 24 horas, 7 dias por semana.

Demais telefones  
 consulte o site  
 Fale Conosco.

**Ouvidoria** **0800 727 9933** Atendimento de segunda a sexta-feira, das 8h às 18h, exceto feriados.



### Comprovante de Transferência Identificada

Numérico - DP06  
Data da operação: 06/10/2022  
Nº de controle: 419211563039042232 | Documento: 7013391

Empresa: **Canto Vermelho Ltda | CNPJ: 015.824.770/0001-26**

Conta de débito: **Agência: 3391 | Conta: 188224 - 4 | Tipo de Conta: Conta Corrente**

Identificação do depositante: **0000010242889000177**

Conta de crédito: **Agência: 2373 | Conta: 7669 - 4 | Tipo de Conta: Conta Corrente**

Favorecido: **FUNDO DE RECUPERACAO DE ATIVOS**

Valor: **R\$ 490,35**

Data de débito: **06/10/2022**

### AUTENTICAÇÃO

BFiAcDM9 ng5ohMP? ?J8dmeDu yIeJeRLI GoLGFs65 HmKTWksV G9ckClc2 Tk@UU@7r  
JBguzBTA 6agAUNaN 8uPZZhtY I\*FNjGB7 InyyFuL3 Qd5JEVsj qjYx9OLl ri7tiLRp  
tHfODQ2D oc#rF@33 f8\*7UhrY Zq@QkutD MsV@7FPm EYi\*ZQ4y 31620040 39823369

<b>SAC - Serviço de Apoio ao Cliente</b>	Alô Bradesco <b>0800 704 8383</b>	Deficiente Auditivo ou de Fala <b>0800 722 0099</b>	Cancelamentos, Reclamações e Informações. Atendimento 24 horas, 7 dias por semana.
--	--------------------------------------	--	--

Demais telefones consulte o site Fale Conosco

**Ouvidoria 0800 727 9933** Atendimento de segunda a sexta-feira, das 8h às 18h, exceto feriados.

**Comprovante de Transação Bancária**

Transferências Para Contas de Outros Bancos (TED)

Data da operação: 06/10/2022 - 15h13

Nº de controle: 419211563039042232 | Documento: 6430504

Conta de débito: **Agência: 3391 | Conta: 0188224-4 | Tipo: CONTA CORRENTE**Empresa: **Canto Vermelho Ltda | CNPJ: 015.824.770/0001-26**Nome do favorecido: **Banco Sofisa**CNPJ: **60.889.128/0001-80**Conta de crédito: **Banco: 637 - BANCO SOFISA S.A. | Agência: 1 | Conta: 6370**Tipo de conta: **CONTA-CORRENTE INDIVIDUAL**Finalidade: **100 - DEPOSITO JUDICIAL**Valor **R\$ 1.326,31**Tarifa: **R\$ 11,65**Valor total: **R\$ 1.337,96**Tipo de transferência: **TED - Titularidade Diferente****Crédito disponível no mesmo dia da data de débito**Data de débito: **06/10/2022**

A tarifa é cobrada por transferência realizada e para as operações agendadas poderá sofrer alteração de acordo com os valores vigentes na data do débito

**Autenticação**

tV?bQr15 nCUptNuY z7r\*XI3A 5daESAdv 8NZGUxsm ?#d@sOxU VrTc9Kiv lRJET7YO  
YlNUFMTJ @94qKMU@ bjHoNgty jOdL2W08 hvu72U3i RBT7RTF@ JW5yPyK\* Oyop#rvs  
veCm9qTx ho4drB?2 ZvH6@qYJ 9OHZomZ2 rKqgqOz7 \*awN6v88 64305040 6/10/202

**SAC - Serviço de  
Apoio ao Cliente**Alô Bradesco  
**0800 704 8383**Deficiente Auditivo ou de Fala  
**0800 722 0099**Cancelamentos, Reclamações e  
Informações. Atendimento 24 horas, 7 dias  
por semana.Demais telefones  
consulte o site  
Fale Conosco**Ouvidoria** **0800 727 9933** Atendimento de segunda a sexta-feira, das 8h às 18h, exceto feriados.



## Comprovante de Transação Bancária

Transferências Para Contas de Outros Bancos (DOC)

Data da operação: 06/10/2022 - 15h31

Nº de controle: 419211563039042232 | Documento: 6468174

Conta de débito: **Agência: 3391 | Conta: 0188224-4 | Tipo: CONTA CORRENTE**

Empresa: **Canto Vermelho Ltda | CNPJ: 015.824.770/0001-26**

Nome do favorecido: **DC LOGISTICS BRASIL LTDA**

CNPJ: **74.182.593/0001-90**

Conta de crédito: **Banco: 341 - ITAU UNIBANCO S.A. | Agência: 292 | Conta: 460300**

Tipo de conta: **CONTA-CORRENTE INDIVIDUAL**

Finalidade: **12 - DOC PARA DEPOSITO JUDICIAL**

Valor **R\$ 8,54**

Tarifa: **R\$ 11,65**

Valor total: **R\$ 20,19**

Tipo de transferência: **DOC - Titularidade Diferente**

**Crédito será realizado no próximo dia útil da data de débito**

Data de débito: **06/10/2022**

A tarifa é cobrada por transferência realizada e para as operações agendadas poderá sofrer alteração de acordo com os valores vigentes na data do débito

## Autenticação

jf9dHb6C ZxhgZrOW cwtm@YfY \*N#qtXuN o2REDjAn WqeGDkTF QL\*kEs5d 9PFFcmM9  
T9vmKMGX ePFkqmxI NTEpe\*UN iJFY?W?E sEGNkvzG Pk2yxNt 9yz?eCV8 JV?S5ej2  
GxiYLh9q vNiACQqR oJzwpwL xKXLSU?D H#x\*lZti xFgN7wBO 64681740 6/10/202

**SAC - Serviço de  
Apoio ao Cliente**

Alô Bradesco  
**0800 704 8383**

Deficiente Auditivo ou de Fala  
**0800 722 0099**

Cancelamentos, Reclamações e  
Informações. Atendimento 24 horas, 7 dias  
por semana.

Demais telefones  
consulte o site  
Fale Conosco

**Ouvidoria** **0800 727 9933** Atendimento de segunda a sexta-feira, das 8h às 18h, exceto feriados.



## Comprovante de Transação Bancária

Transferências Para Contas de Outros Bancos (DOC)

Data da operação: 06/10/2022 - 15h34

Nº de controle: 419211563039042232 | Documento: 6474553

Conta de débito: **Agência: 3391 | Conta: 0188224-4 | Tipo: CONTA CORRENTE**

Empresa: **Canto Vermelho Ltda | CNPJ: 015.824.770/0001-26**

Nome do favorecido: **JOSÉ ANTÔNIO RIBEIRO DE TOLEDO**

CPF: **696.477.801-25**

Conta de crédito: **Banco: 1 - BANCO DO BRASIL S.A. | Agência: 5818 | Conta: 4188004**

Tipo de conta: **CONTA-CORRENTE INDIVIDUAL**

Finalidade: **12 - DOC PARA DEPOSITO JUDICIAL**

Valor **R\$ 55,52**

Tarifa: **R\$ 11,65**

Valor total: **R\$ 67,17**

Tipo de transferência: **DOC - Titularidade Diferente**

**Crédito será realizado no próximo dia útil da data de débito**

Data de débito: **06/10/2022**

A tarifa é cobrada por transferência realizada e para as operações agendadas poderá sofrer alteração de acordo com os valores vigentes na data do débito

## Autenticação

Yry9rzU2 4mxtJ\*s? KjkUGZQ? UBxO6?yi S5iOV2jo \*zoT7tVs Gt5RCm28 #XLRjbYt  
GepnmGmC Fhd7rWIo XL4hfUZV wmJYKYzp ?w@OkfKh V2UOun#P Xgy7jSc\* kP2H?Sup  
Ll?KLGZu YFNxObvo w99bmkwg r2FE32te xKx6X4Ra prYN9Qdh 64745530 6/10/202

**SAC - Serviço de  
Apoio ao Cliente**

Alô Bradesco  
**0800 704 8383**

Deficiente Auditivo ou de Fala  
**0800 722 0099**

Cancelamentos, Reclamações e  
Informações. Atendimento 24 horas, 7 dias  
por semana.

Demais telefones  
consulte o site  
Fale Conosco

**Ouvidoria** **0800 727 9933** Atendimento de segunda a sexta-feira, das 8h às 18h, exceto feriados.





## Comprovante de Transação Bancária

Transferências Para Contas de Outros Bancos (DOC)

Data da operação: 06/10/2022 - 15h36

Nº de controle: 419211563039042232 | Documento: 6478937

Conta de débito: **Agência: 3391 | Conta: 0188224-4 | Tipo: CONTA CORRENTE**

Empresa: **Canto Vermelho Ltda | CNPJ: 015.824.770/0001-26**

Nome do favorecido: **Germano Marcos Scottini Eireli ME**

CNPJ: **04.053.323/0001-02**

Conta de crédito: **Banco: 85 - COOPERATIVA CENTRAL DE CRÉDITO - AILOS | Agência: 101 | Conta: 2363089**

Tipo de conta: **CONTA-CORRENTE INDIVIDUAL**

Finalidade: **12 - DOC PARA DEPOSITO JUDICIAL**

Valor **R\$ 23,76**

Tarifa: **R\$ 11,65**

Valor total: **R\$ 35,41**

Tipo de transferência: **DOC - Titularidade Diferente**

**Crédito será realizado no próximo dia útil da data de débito**

Data de débito: **06/10/2022**

A tarifa é cobrada por transferência realizada e para as operações agendadas poderá sofrer alteração de acordo com os valores vigentes na data do débito

## Autenticação

hoEm2eel YIyC@#dn nZIT9J@5 Hqq\*L?Hl nN2JwwQ4 nXoPLEnc \*#KIkTR5 EjqRzzzH  
syhJH?Tm UjgA?9NR e@xFF@o9 WHVJa2ri eTzdD7BK RajNp4lf ?g7nrpuw ?wLir\*rT  
IxVzi5WC J2LKch?K h9reGWFL cuIPk46V jNB34uTs ZMoN?f@3 64789370 6/10/202

**SAC - Serviço de  
Apoio ao Cliente**

Alô Bradesco  
**0800 704 8383**

Deficiente Auditivo ou de Fala  
**0800 722 0099**

Cancelamentos, Reclamações e  
Informações. Atendimento 24 horas, 7 dias  
por semana.

Demais telefones  
consulte o site  
Fale Conosco

**Ouvidoria** **0800 727 9933** Atendimento de segunda a sexta-feira, das 8h às 18h, exceto feriados.



## Comprovante de Transação Bancária

Transferências Para Contas de Outros Bancos (TED)

Data da operação: 06/10/2022 - 15h39

Nº de controle: 419211563039042232 | Documento: 6488183

Conta de débito: **Agência: 3391 | Conta: 0188224-4 | Tipo: CONTA CORRENTE**

Empresa: **Canto Vermelho Ltda | CNPJ: 015.824.770/0001-26**

Nome do favorecido: **PRICEWATERHOUSECOOPERS AUDITORES**

CNPJ: **61.562.112/0001-20**

Conta de crédito: **Banco: 1 - BANCO DO BRASIL S.A. | Agência: 3320 | Conta: 59722**

Tipo de conta: **CONTA-CORRENTE INDIVIDUAL**

Finalidade: **100 - DEPOSITO JUDICIAL**

Valor **R\$ 71,35**

Tarifa: **R\$ 11,65**

Valor total: **R\$ 83,00**

Tipo de transferência: **TED - Titularidade Diferente**

**Crédito disponível no mesmo dia da data de débito**

Data de débito: **06/10/2022**

A tarifa é cobrada por transferência realizada e para as operações agendadas poderá sofrer alteração de acordo com os valores vigentes na data do débito

## Autenticação

eHGQ4S?Q 9zWGV@Tv @t6FgfSJ lLSC9uEf @HEFIScK G9jNsFSh KLYVphJB aofPYjrQ  
8PvIulqd Yl35@yWX SNxkhpHG XGFOPa8J b8f3IyFf rq#MomqV \*elP8?uX cG48GYkg  
o77aT?U2 qATggEBU uNgiq@HF oBb4MHMi hLl17\*J8# dCgN7f?H 64881830 6/10/202

**SAC - Serviço de  
Apoio ao Cliente**

Alô Bradesco  
**0800 704 8383**

Deficiente Auditivo ou de Fala  
**0800 722 0099**

Cancelamentos, Reclamações e  
Informações. Atendimento 24 horas, 7 dias  
por semana.

Demais telefones  
consulte o site  
Fale Conosco

**Ouvidoria** **0800 727 9933** Atendimento de segunda a sexta-feira, das 8h às 18h, exceto feriados.



## Comprovante de Transação Bancária

Transferências Para Contas de Outros Bancos (DOC)

Data da operação: 06/10/2022 - 15h42

Nº de controle: 419211563039042232 | Documento: 6497965

Conta de débito: **Agência: 3391 | Conta: 0188224-4 | Tipo: CONTA CORRENTE**

Empresa: **Canto Vermelho Ltda | CNPJ: 015.824.770/0001-26**

Nome do favorecido: **WALMIR BARROSO ADVOGADOS ASSOCIADOS**

CNPJ: **14.161.070/0001-36**

Conta de crédito: **Banco: 33 - BANCO SANTANDER (BRASIL) S.A. | Agência: 3159 | Conta: 130063346**

Tipo de conta: **CONTA-CORRENTE INDIVIDUAL**

Finalidade: **12 - DOC PARA DEPOSITO JUDICIAL**

Valor **R\$ 24,25**

Tarifa: **R\$ 11,65**

Valor total: **R\$ 35,90**

Tipo de transferência: **DOC - Titularidade Diferente**

**Crédito será realizado no próximo dia útil da data de débito**

Data de débito: **06/10/2022**

A tarifa é cobrada por transferência realizada e para as operações agendadas poderá sofrer alteração de acordo com os valores vigentes na data do débito

## Autenticação

QSFVgaJg NU7tskbq Zgfje\*Lb rurRcVV4 9CSoS?AB t8403Kwm CKKY#QWl hn8hNAlm  
won7zhyh \*JARwm?U q7eXt?QY \*3r\*V3Jb 7aoR4ciO DZGaNKfs CF@Er58I ASW@Bt1@  
LZsz9nl2 o?khPP?s MSkWyRrQ \*4tp25WX mOIdk3#K BrcN#@7K 64979650 6/10/202

**SAC - Serviço de  
Apoio ao Cliente**

Alô Bradesco  
**0800 704 8383**

Deficiente Auditivo ou de Fala  
**0800 722 0099**

Cancelamentos, Reclamações e  
Informações. Atendimento 24 horas, 7 dias  
por semana.

Demais telefones  
consulte o site  
Fale Conosco

**Ouvidoria** **0800 727 9933** Atendimento de segunda a sexta-feira, das 8h às 18h, exceto feriados.



<b>Beneficiário</b>	<b>SANTA CATARINA TRIBUNAL DE JUSTICA</b>	<b>CPF/CNPJ</b>	<b>83.845.701/0001-59</b>
<b>Endereço do Beneficiário</b>	<b>DR ALVARO M DA SILVEIRA,208,-CENTRO/FLORIANOPOLIS</b>	<b>UF</b>	<b>CEP</b>
		<b>SC</b>	<b>88020-901</b>
<b>Pagador</b>	<b>AMPEX BRASIL EMPREENDIMENTOS COMERCIAIS</b>	<b>CPF/CNPJ</b>	<b>10.242.889/0001-77</b>
<b>Endereço do Pagador</b>	<b>,-/</b>	<b>UF</b>	<b>CEP</b>
			<b>00000-000</b>
<b>Sacador/Beneficiário Final</b>		<b>CPF/CNPJ</b>	

**Instruções (Texto de Responsabilidade do Beneficiário)**

Autos: 0000357-47.2014.8.24.0033  
 Comarca: Itajai  
 Vara: 4 Vara Cível da Comarca de Itajai  
 Subconta: 1903323173  
 Não receber apos o vencimento

<b>Data Documento</b>	<b>Dt. de Processamento</b>	<b>Num. Documento</b>	<b>Aceite</b>	<b>Carteira</b>	<b>Espécie</b>
06/10/2022	06/10/2022	2476875	SIM	RG	DS

<b>Ag./Cod. Beneficiário</b>	<b>Nosso Número</b>	<b>Valor do Documento</b>	<b>Vencimento</b>
0879/0203021	14100000002476875-6	<b>R\$ 1.018,67</b>	<b>07/10/2022</b>

SAC CAIXA: 0800 726 0101 (informações, reclamações, sugestões e elogios)  
 Para pessoas com deficiência auditiva ou de fala:0800 726 2492  
 Ouvidoria: 0800 725 7474  
[www.caixa.gov.br](http://www.caixa.gov.br)

Autenticação Meânica - Recibo do Pagador



104-0

10492.03027 17100.100043 00247.687510 2 91310000101867

<b>Local de Pagamento</b>					<b>Vencimento</b>
PREFERENCIALMENTE NAS CASAS LOTÉRICAS ATÉ O VALOR LIMITE					07/10/2022
<b>Beneficiário</b>			<b>CPF/CNPJ</b>		<b>Ag./Cod. Beneficiário</b>
SANTA CATARINA TRIBUNAL DE JUSTICA			83.845.701/0001-59		0879/0203021
DR ALVARO M DA SILVEIRA,208,-CENTRO/FLORIANOPOLIS			SC 88020-901		
<b>Data do Documento</b>	<b>Num. Documento</b>	<b>Espécie Doc.</b>	<b>Aceite</b>	<b>Data do Processamento</b>	<b>Nosso Número</b>
06/10/2022	2476875	DS	SIM	06/10/2022	14100000002476875-6
<b>Uso do Banco</b>	<b>Carteira</b>	<b>Espécie Moeda</b>	<b>Qtde. Moeda</b>	<b>Valor</b>	<b>(=) Valor do Documento</b>
	RG	R\$			R\$ 1.018,67
<b>Instruções (Texto de responsabilidade do Beneficiário)</b>					<b>(-) Desconto</b>
Autos: 0000357-47.2014.8.24.0033					
Comarca: Itajai					<b>(-) Outras Deduções/Abatimento</b>
Vara: 4 Vara Cível da Comarca de Itajai					
Subconta: 1903323173					<b>(+) Mora/Multa/Juros</b>
Não receber apos o vencimento					
					<b>(+) Outros Acréscimos</b>
					<b>(=) Valor Cobrado</b>

<b>Pagador:</b>	<b>AMPEX BRASIL EMPREENDIMENTOS COMERCIAIS</b>	<b>CPF/CNPJ:</b>	<b>10.242.889/0001-77</b>
<b>Endereço:</b>	<b>,-/</b>	<b>UF:</b>	<b>CEP: 00000-000</b>
<b>Beneficiário Final:</b>		<b>CPF/CNPJ:</b>	





<b>Beneficiário</b>	<b>SANTA CATARINA TRIBUNAL DE JUSTICA</b>	<b>CPF/CNPJ</b>	<b>83.845.701/0001-59</b>
<b>Endereço do Beneficiário</b>	<b>DR ALVARO M DA SILVEIRA,208,-CENTRO/FLORIANOPOLIS</b>	<b>UF</b>	<b>SC</b>
		<b>CEP</b>	<b>88020-901</b>
<b>Pagador</b>	<b>AMPEX BRASIL EMPREENDIMENTOS COMERCIAIS</b>	<b>CPF/CNPJ</b>	<b>10.242.889/0001-77</b>
<b>Endereço do Pagador</b>	<b>,-/</b>	<b>UF</b>	<b>CEP</b>
			<b>00000-000</b>
<b>Sacador/Beneficiário Final</b>		<b>CPF/CNPJ</b>	

**Instruções (Texto de Responsabilidade do Beneficiário)**

Autos: 0000357-47.2014.8.24.0033  
 Comarca: Itajai  
 Vara: 4 Vara Cível da Comarca de Itajai  
 Subconta: 1503316463  
 Não receber após o vencimento

<b>Data Documento</b>	<b>Dt. de Processamento</b>	<b>Num. Documento</b>	<b>Aceite</b>	<b>Carteira</b>	<b>Espécie</b>
06/10/2022	06/10/2022	2476907	SIM	RG	DS

<b>Ag./Cod. Beneficiário</b>	<b>Nosso Número</b>	<b>Valor do Documento</b>	<b>Vencimento</b>
0879/0203021	14100000002476907-8	<b>R\$ 2.128,19</b>	<b>07/10/2022</b>

SAC CAIXA: 0800 726 0101 (informações, reclamações, sugestões e elogios)  
 Para pessoas com deficiência auditiva ou de fala: 0800 726 2492  
 Ouvidoria: 0800 725 7474  
[www.caixa.gov.br](http://www.caixa.gov.br)

Autenticação Meânica - Recibo do Pagador



104-0

10492.03027 17100.100043 00247.690738 8 91310000212819

<b>Local de Pagamento</b>					<b>Vencimento</b>
PREFERENCIALMENTE NAS CASAS LOTÉRICAS ATÉ O VALOR LIMITE					07/10/2022
<b>Beneficiário</b>			<b>CPF/CNPJ</b>		<b>Ag./Cod. Beneficiário</b>
SANTA CATARINA TRIBUNAL DE JUSTICA DR ALVARO M DA SILVEIRA,208,-CENTRO/FLORIANOPOLIS			83.845.701/0001-59 SC 88020-901		0879/0203021
<b>Data do Documento</b>	<b>Num. Documento</b>	<b>Espécie Doc.</b>	<b>Aceite</b>	<b>Data do Processamento</b>	<b>Nosso Número</b>
06/10/2022	2476907	DS	SIM	06/10/2022	14100000002476907-8
<b>Uso do Banco</b>	<b>Carteira</b>	<b>Espécie Moeda</b>	<b>Qtde. Moeda</b>	<b>Valor</b>	<b>(=) Valor do Documento</b>
	RG	R\$			R\$ 2.128,19
<b>Instruções (Texto de responsabilidade do Beneficiário)</b>					<b>(-) Desconto</b>
Autos: 0000357-47.2014.8.24.0033					
Comarca: Itajai					<b>(-) Outras Deduções/Abatimento</b>
Vara: 4 Vara Cível da Comarca de Itajai					
Subconta: 1503316463					<b>(+) Mora/Multa/Juros</b>
Não receber após o vencimento					
					<b>(+) Outros Acréscimos</b>
					<b>(=) Valor Cobrado</b>

<b>Pagador:</b>	<b>AMPEX BRASIL EMPREENDIMENTOS COMERCIAIS</b>	<b>CPF/CNPJ:</b>	<b>10.242.889/0001-77</b>
<b>Endereço:</b>	<b>,-/</b>	<b>UF:</b>	<b>CEP:</b>
			<b>00000-000</b>
<b>Beneficiário Final:</b>		<b>CPF/CNPJ:</b>	







Beneficiário **SANTA CATARINA TRIBUNAL DE JUSTICA** CPF/CNPJ **83.845.701/0001-59**  
 Endereço do Beneficiário **DR ALVARO M DA SILVEIRA,208,-CENTRO/FLORIANOPOLIS** UF **SC** CEP **88020-901**  
 Pagador **AMPEX BRASIL EMPREENDIMENTOS COMERCIAIS** CPF/CNPJ **10.242.889/0001-77**  
 Endereço do Pagador **,,-/** UF  CEP **00000-000**  
 Sacador/Beneficiário Final CPF/CNPJ

Instruções (Texto de Responsabilidade do Beneficiário)  
 Autos: 0000357-47.2014.8.24.0033  
 Comarca: Itajai  
 Vara: 4 Vara Cível da Comarca de Itajai  
 Subconta: 1403329576  
 Nao receber apos o vencimento

Data Documento **06/10/2022** Dt. de Processamento **06/10/2022** Num. Documento **2476931** Aceite **SIM** Carteira **RG** Espécie **DS**

Ag./Cod. Beneficiário **0879/0203021** Nosso Número **14100000002476931-0** Valor do Documento **R\$ 1.647,27** Vencimento **07/10/2022**

SAC CAIXA: 0800 726 0101 (informações, reclamações, sugestões e elogios)  
 Para pessoas com deficiência auditiva ou de fala:0800 726 2492  
 Ouvidoria: 0800 725 7474  
[www.caixa.gov.br](http://www.caixa.gov.br) Autenticação Meânica - Recibo do Pagador



**104-0** | 10492.03027 17100.100043 00247.693161 9 91310000164727

Local de Pagamento					Vencimento
PREFERENCIALMENTE NAS CASAS LOTÉRICAS ATÉ O VALOR LIMITE					07/10/2022
Beneficiário SANTA CATARINA TRIBUNAL DE JUSTICA			83.845.701/0001-59		Ag./Cod. Beneficiário
DR ALVARO M DA SILVEIRA,208,-CENTRO/FLORIANOPOLIS			SC 88020-901		0879/0203021
Data do Documento	Num. Documento	Espécie Doc.	Aceite	Data do Processamento	Nosso Número
06/10/2022	2476931	DS	SIM	06/10/2022	14100000002476931-0
Uso do Banco	Carteira	Espécie Moeda	Qtde. Moeda	Valor	(=) Valor do Documento
	RG	R\$			R\$ 1.647,27
Instruções (Texto de responsabilidade do Beneficiário)					(-) Desconto
Autos: 0000357-47.2014.8.24.0033					
Comarca: Itajai					(-) Outras Deduções/Abatimento
Vara: 4 Vara Cível da Comarca de Itajai					
Subconta: 1403329576					(+) Mora/Multa/Juros
Nao receber apos o vencimento					
					(+) Outros Acréscimos
					(=) Valor Cobrado

Pagador: **AMPEX BRASIL EMPREENDIMENTOS COMERCIAIS** CPF/CNPJ: **10.242.889/0001-77**  
 Endereço: **,,-/** UF:  CEP: **00000-000**  
 Beneficiário Final: CPF/CNPJ:





<b>Beneficiário</b>	<b>SANTA CATARINA TRIBUNAL DE JUSTICA</b>	<b>CPF/CNPJ</b>	<b>83.845.701/0001-59</b>
<b>Endereço do Beneficiário</b>	<b>DR ALVARO M DA SILVEIRA,208,-CENTRO/FLORIANOPOLIS</b>	<b>UF</b>	<b>SC</b>
		<b>CEP</b>	<b>88020-901</b>
<b>Pagador</b>	<b>AMPEX BRASIL EMPREENDIMENTOS COMERCIAIS</b>	<b>CPF/CNPJ</b>	<b>10.242.889/0001-77</b>
<b>Endereço do Pagador</b>	<b>,-/</b>	<b>UF</b>	<b>CEP</b>
			<b>00000-000</b>
<b>Sacador/Beneficiário Final</b>		<b>CPF/CNPJ</b>	

**Instruções (Texto de Responsabilidade do Beneficiário)**

Autos: 0000357-47.2014.8.24.0033  
 Comarca: Itajai  
 Vara: 4 Vara Cível da Comarca de Itajai  
 Subconta: 1903323182  
 Não receber apos o vencimento

<b>Data Documento</b>	<b>Dt. de Processamento</b>	<b>Num. Documento</b>	<b>Aceite</b>	<b>Carteira</b>	<b>Espécie</b>
06/10/2022	06/10/2022	2476903	SIM	RG	DS

<b>Ag./Cod. Beneficiário</b>	<b>Nosso Número</b>	<b>Valor do Documento</b>	<b>Vencimento</b>
0879/0203021	14100000002476903-5	<b>R\$ 770,39</b>	<b>07/10/2022</b>

SAC CAIXA: 0800 726 0101 (informações, reclamações, sugestões e elogios)  
 Para pessoas com deficiência auditiva ou de fala:0800 726 2492  
 Ouvidoria: 0800 725 7474  
[www.caixa.gov.br](http://www.caixa.gov.br)

Autenticação Meânica - Recibo do Pagador



104-0

10492.03027 17100.100043 00247.690308 2 91310000077039

<b>Local de Pagamento</b>					<b>Vencimento</b>
PREFERENCIALMENTE NAS CASAS LOTÉRICAS ATÉ O VALOR LIMITE					07/10/2022
<b>Beneficiário</b>			<b>CPF/CNPJ</b>		<b>Ag./Cod. Beneficiário</b>
SANTA CATARINA TRIBUNAL DE JUSTICA DR ALVARO M DA SILVEIRA,208,-CENTRO/FLORIANOPOLIS			83.845.701/0001-59 SC 88020-901		0879/0203021
<b>Data do Documento</b>	<b>Num. Documento</b>	<b>Espécie Doc.</b>	<b>Aceite</b>	<b>Data do Processamento</b>	<b>Nosso Número</b>
06/10/2022	2476903	DS	SIM	06/10/2022	14100000002476903-5
<b>Uso do Banco</b>	<b>Carteira</b>	<b>Espécie Moeda</b>	<b>Qtde. Moeda</b>	<b>Valor</b>	<b>(=) Valor do Documento</b>
	RG	R\$			R\$ 770,39
<b>Instruções (Texto de responsabilidade do Beneficiário)</b>					<b>(-) Desconto</b>
Autos: 0000357-47.2014.8.24.0033					
Comarca: Itajai					<b>(-) Outras Deduções/Abatimento</b>
Vara: 4 Vara Cível da Comarca de Itajai					
Subconta: 1903323182					<b>(+) Mora/Multa/Juros</b>
Não receber apos o vencimento					
					<b>(+) Outros Acréscimos</b>
					<b>(=) Valor Cobrado</b>

<b>Pagador:</b>	<b>AMPEX BRASIL EMPREENDIMENTOS COMERCIAIS</b>	<b>CPF/CNPJ:</b>	<b>10.242.889/0001-77</b>
<b>Endereço:</b>	<b>,-/</b>	<b>UF:</b>	<b>CEP:</b>
			<b>00000-000</b>
<b>Beneficiário Final:</b>		<b>CPF/CNPJ:</b>	





<b>Beneficiário</b>	<b>SANTA CATARINA TRIBUNAL DE JUSTICA</b>	<b>CPF/CNPJ</b>	<b>83.845.701/0001-59</b>
<b>Endereço do Beneficiário</b>	<b>DR ALVARO M DA SILVEIRA,208,-CENTRO/FLORIANOPOLIS</b>	<b>UF</b>	<b>SC</b>
		<b>CEP</b>	<b>88020-901</b>
<b>Pagador</b>	<b>AMPEX BRASIL EMPREENDIMENTOS COMERCIAIS</b>	<b>CPF/CNPJ</b>	<b>10.242.889/0001-77</b>
<b>Endereço do Pagador</b>	<b>,,-/</b>	<b>UF</b>	<b>CEP</b>
			<b>00000-000</b>
<b>Sacador/Beneficiário Final</b>		<b>CPF/CNPJ</b>	

**Instruções (Texto de Responsabilidade do Beneficiário)**

Autos: 0000357-47.2014.8.24.0033  
 Comarca: Itajai  
 Vara: 4 Vara Cível da Comarca de Itajai  
 Subconta: 1903323208  
 Não receber após o vencimento

<b>Data Documento</b>	<b>Dt. de Processamento</b>	<b>Num. Documento</b>	<b>Aceite</b>	<b>Carteira</b>	<b>Espécie</b>
06/10/2022	06/10/2022	2476914	SIM	RG	DS

<b>Ag./Cod. Beneficiário</b>	<b>Nosso Número</b>	<b>Valor do Documento</b>	<b>Vencimento</b>
0879/0203021	14100000002476914-0	<b>R\$ 1.136,83</b>	<b>07/10/2022</b>

SAC CAIXA: 0800 726 0101 (informações, reclamações, sugestões e elogios)  
 Para pessoas com deficiência auditiva ou de fala: 0800 726 2492  
 Ouvidoria: 0800 725 7474  
[www.caixa.gov.br](http://www.caixa.gov.br)

Autenticação Meânica - Recibo do Pagador



**104-0**

10492.03027 17100.100043 00247.691462 9 91310000113683

<b>Local de Pagamento</b>					<b>Vencimento</b>
PREFERENCIALMENTE NAS CASAS LOTÉRICAS ATÉ O VALOR LIMITE					07/10/2022
<b>Beneficiário</b>			<b>CPF/CNPJ</b>		<b>Ag./Cod. Beneficiário</b>
SANTA CATARINA TRIBUNAL DE JUSTICA DR ALVARO M DA SILVEIRA,208,-CENTRO/FLORIANOPOLIS			83.845.701/0001-59 SC 88020-901		0879/0203021
<b>Data do Documento</b>	<b>Num. Documento</b>	<b>Espécie Doc.</b>	<b>Aceite</b>	<b>Data do Processamento</b>	<b>Nosso Número</b>
06/10/2022	2476914	DS	SIM	06/10/2022	14100000002476914-0
<b>Uso do Banco</b>	<b>Carteira</b>	<b>Espécie Moeda</b>	<b>Qtde. Moeda</b>	<b>Valor</b>	<b>(=) Valor do Documento</b>
	RG	R\$			R\$ 1.136,83
<b>Instruções (Texto de responsabilidade do Beneficiário)</b>					<b>(-) Desconto</b>
Autos: 0000357-47.2014.8.24.0033					
Comarca: Itajai					<b>(-) Outras Deduções/Abatimento</b>
Vara: 4 Vara Cível da Comarca de Itajai					
Subconta: 1903323208					<b>(+) Mora/Multa/Juros</b>
Não receber após o vencimento					
					<b>(+) Outros Acréscimos</b>
					<b>(=) Valor Cobrado</b>

<b>Pagador:</b>	<b>AMPEX BRASIL EMPREENDIMENTOS COMERCIAIS</b>	<b>CPF/CNPJ:</b>	<b>10.242.889/0001-77</b>
<b>Endereço:</b>	<b>,,-/</b>	<b>UF:</b>	<b>CEP: 00000-000</b>
<b>Beneficiário Final:</b>		<b>CPF/CNPJ:</b>	





<b>Beneficiário</b>	<b>SANTA CATARINA TRIBUNAL DE JUSTICA</b>	<b>CPF/CNPJ</b>	<b>83.845.701/0001-59</b>
<b>Endereço do Beneficiário</b>	<b>DR ALVARO M DA SILVEIRA,208,-CENTRO/FLORIANOPOLIS</b>	<b>UF</b>	<b>SC</b>
		<b>CEP</b>	<b>88020-901</b>
<b>Pagador</b>	<b>AMPEX BRASIL EMPREENDIMENTOS COMERCIAIS</b>	<b>CPF/CNPJ</b>	<b>10.242.889/0001-77</b>
<b>Endereço do Pagador</b>	<b>,-/-</b>	<b>UF</b>	<b>CEP</b>
			<b>00000-000</b>
<b>Sacador/Beneficiário Final</b>		<b>CPF/CNPJ</b>	

Instruções (Texto de Responsabilidade do Beneficiário)

Autos: 0000357-47.2014.8.24.0033

Comarca: Itajai

Vara: 4 Vara Cível da Comarca de Itajai

Subconta: 1903312394

Nao receber apos o vencimento

<b>Data Documento</b>	<b>Dt. de Processamento</b>	<b>Num. Documento</b>	<b>Aceite</b>	<b>Carteira</b>	<b>Espécie</b>
06/10/2022	06/10/2022	2476894	SIM	RG	DS

<b>Ag./Cod. Beneficiário</b>	<b>Nosso Número</b>	<b>Valor do Documento</b>	<b>Vencimento</b>
0879/0203021	14100000002476894-2	<b>R\$ 21.695,44</b>	<b>07/10/2022</b>

SAC CAIXA: 0800 726 0101 (informações, reclamações, sugestões e elogios)

Para pessoas com deficiência auditiva ou de fala:0800 726 2492

Ouvidoria: 0800 725 7474

[www.caixa.gov.br](http://www.caixa.gov.br)

Autenticação Meânica - Recibo do Pagador



104-0

10492.03027 17100.100043 00247.689482 6 91310002169544

<b>Local de Pagamento</b>					<b>Vencimento</b>
PREFERENCIALMENTE NAS CASAS LOTÉRICAS ATÉ O VALOR LIMITE					07/10/2022
<b>Beneficiário</b>			<b>CPF/CNPJ</b>		<b>Ag./Cod. Beneficiário</b>
SANTA CATARINA TRIBUNAL DE JUSTICA			83.845.701/0001-59		0879/0203021
DR ALVARO M DA SILVEIRA,208,-CENTRO/FLORIANOPOLIS			SC 88020-901		
<b>Data do Documento</b>	<b>Num. Documento</b>	<b>Espécie Doc.</b>	<b>Aceite</b>	<b>Data do Processamento</b>	<b>Nosso Número</b>
06/10/2022	2476894	DS	SIM	06/10/2022	14100000002476894-2
<b>Uso do Banco</b>	<b>Carteira</b>	<b>Espécie Moeda</b>	<b>Qtde. Moeda</b>	<b>Valor</b>	<b>(=) Valor do Documento</b>
	RG	R\$			R\$ 21.695,44
<b>Instruções (Texto de responsabilidade do Beneficiário)</b>					<b>(-) Desconto</b>
Autos: 0000357-47.2014.8.24.0033					
Comarca: Itajai					<b>(-) Outras Deduções/Abatimento</b>
Vara: 4 Vara Cível da Comarca de Itajai					
Subconta: 1903312394					<b>(+) Mora/Multa/Juros</b>
Nao receber apos o vencimento					
					<b>(+) Outros Acréscimos</b>
					<b>(=) Valor Cobrado</b>

<b>Pagador:</b>	<b>AMPEX BRASIL EMPREENDIMENTOS COMERCIAIS</b>	<b>CPF/CNPJ:</b>	<b>10.242.889/0001-77</b>
<b>Endereço:</b>	<b>,-/-</b>	<b>UF:</b>	<b>CEP: 00000-000</b>
<b>Beneficiário Final:</b>		<b>CPF/CNPJ:</b>	



## cobrança CAIXA

Beneficiário	SANTA CATARINA TRIBUNAL DE JUSTICA	CPF/CNPJ	83.845.701/0001-59
Endereço do Beneficiário	DR ALVARO M DA SILVEIRA,208,-CENTRO/FLORIANOPOLIS	UF	SC
		CEP	88020-901
Pagador	AMPEX BRASIL EMPREENDIMENTOS COMERCIAIS	CPF/CNPJ	10.242.889/0001-77
Endereço do Pagador	,-/	UF	
		CEP	00000-000
Sacador/Beneficiário Final		CPF/CNPJ	

## Instruções (Texto de Responsabilidade do Beneficiário)

Autos: 0000357-47.2014.8.24.0033

Comarca: Itajai

Vara: 4 Vara Cível da Comarca de Itajai

Nao receber apos o vencimento

Data Documento	Dt. de Processamento	Num. Documento	Aceite	Carteira	Espécie
06/10/2022	06/10/2022	2476952	SIM	RG	DS

Ag./Cod. Beneficiário  
0879/0203021Nosso Número  
14100000002476952-3Valor do Documento  
**R\$ 170,18**Vencimento  
**07/10/2022**

SAC CAIXA: 0800 726 0101 (informações, reclamações, sugestões e elogios)

Para pessoas com deficiência auditiva ou de fala:0800 726 2492

Ouvidoria: 0800 725 7474

[www.caixa.gov.br](http://www.caixa.gov.br)

Autenticação Meânica - Recibo do Pagador



104-0

10492.03027 17100.100043 00247.695299 9 91310000017018

Local de Pagamento					Vencimento
PREFERENCIALMENTE NAS CASAS LOTÉRICAS ATÉ O VALOR LIMITE					07/10/2022
Beneficiário SANTA CATARINA TRIBUNAL DE JUSTICA DR ALVARO M DA SILVEIRA,208,-CENTRO/FLORIANOPOLIS			83.845.701/0001-59 SC 88020-901		Ag./Cod. Beneficiário 0879/0203021
Data do Documento 06/10/2022	Num. Documento 2476952	Espécie Doc. DS	Aceite SIM	Data do Processamento 06/10/2022	Nosso Número 14100000002476952-3
Uso do Banco	Carteira RG	Espécie Moeda R\$	Qtde. Moeda	Valor	(=) Valor do Documento R\$ 170,18
Instruções (Texto de responsabilidade do Beneficiário) Autos: 0000357-47.2014.8.24.0033 Comarca: Itajai Vara: 4 Vara Cível da Comarca de Itajai Nao receber apos o vencimento					(-) Desconto
					(-) Outras Deduções/Abatimento
					(+) Mora/Multa/Juros
					(+) Outros Acréscimos
					(=) Valor Cobrado
Pagador: AMPEX BRASIL EMPREENDIMENTOS COMERCIAIS			CPF/CNPJ:		10.242.889/0001-77
Endereço: ,-/			UF:		CEP: 00000-000
Beneficiário Final:			CPF/CNPJ:		





## cobrança CAIXA

Beneficiário	SANTA CATARINA TRIBUNAL DE JUSTICA	CPF/CNPJ	83.845.701/0001-59
Endereço do Beneficiário	DR ALVARO M DA SILVEIRA,208,-CENTRO/FLORIANOPOLIS	UF	SC
		CEP	88020-901
Pagador	AMPEX BRASIL EMPREENDIMENTOS COMERCIAIS	CPF/CNPJ	10.242.889/0001-77
Endereço do Pagador	,-/	UF	
		CEP	00000-000
Sacador/Beneficiário Final		CPF/CNPJ	

## Instruções (Texto de Responsabilidade do Beneficiário)

Autos: 0000357-47.2014.8.24.0033

Comarca: Itajai

Vara: 4 Vara Cível da Comarca de Itajai

Nao receber apos o vencimento

Data Documento	Dt. de Processamento	Num. Documento	Aceite	Carteira	Espécie
06/10/2022	06/10/2022	2476958	SIM	RG	DS

Ag./Cod. Beneficiário	Nosso Número	Valor do Documento	Vencimento
0879/0203021	14100000002476958-2	R\$ 4,28	07/10/2022

SAC CAIXA: 0800 726 0101 (informações, reclamações, sugestões e elogios)

Para pessoas com deficiência auditiva ou de fala:0800 726 2492

Ouvidoria: 0800 725 7474

[www.caixa.gov.br](http://www.caixa.gov.br)

Autenticação Meânica - Recibo do Pagador



104-0

10492.03027 17100.100043 00247.695885 7 91310000000428

Local de Pagamento					Vencimento
PREFERENCIALMENTE NAS CASAS LOTÉRICAS ATÉ O VALOR LIMITE					07/10/2022
Beneficiário SANTA CATARINA TRIBUNAL DE JUSTICA			83.845.701/0001-59		Ag./Cod. Beneficiário
DR ALVARO M DA SILVEIRA,208,-CENTRO/FLORIANOPOLIS			SC 88020-901		0879/0203021
Data do Documento	Num. Documento	Espécie Doc.	Aceite	Data do Processamento	Nosso Número
06/10/2022	2476958	DS	SIM	06/10/2022	14100000002476958-2
Uso do Banco	Carteira	Espécie Moeda	Qtde. Moeda	Valor	(=) Valor do Documento
	RG	R\$			R\$ 4,28
Instruções (Texto de responsabilidade do Beneficiário)					(-) Desconto
Autos: 0000357-47.2014.8.24.0033					
Comarca: Itajai					(-) Outras Deduções/Abatimento
Vara: 4 Vara Cível da Comarca de Itajai					(+) Mora/Multa/Juros
Nao receber apos o vencimento					(+) Outros Acréscimos
					(=) Valor Cobrado
Pagador: AMPEX BRASIL EMPREENDIMENTOS COMERCIAIS			CPF/CNPJ:		10.242.889/0001-77
Endereço: ,-/			UF:		CEP: 00000-000
Beneficiário Final:			CPF/CNPJ:		





Beneficiário **SANTA CATARINA TRIBUNAL DE JUSTICA** CPF/CNPJ **83.845.701/0001-59**  
 Endereço do Beneficiário **DR ALVARO M DA SILVEIRA,208,-CENTRO/FLORIANOPOLIS** UF **SC** CEP **88020-901**  
 Pagador **AMPEX BRASIL EMPREENDIMENTOS COMERCIAIS** CPF/CNPJ **10.242.889/0001-77**  
 Endereço do Pagador **,,-/** UF  CEP **00000-000**  
 Sacador/Beneficiário Final CPF/CNPJ

Instruções (Texto de Responsabilidade do Beneficiário)  
 Autos: 0000357-47.2014.8.24.0033  
 Comarca: Itajai  
 Vara: 4 Vara Cível da Comarca de Itajai  
 Nao receber apos o vencimento

Data Documento **06/10/2022** Dt. de Processamento **06/10/2022** Num. Documento **2476968** Aceite **SIM** Carteira **RG** Espécie **DS**

Ag./Cod. Beneficiário **0879/0203021** Nosso Número **14100000002476968-0** Valor do Documento **R\$ 10,37** Vencimento **07/10/2022**

SAC CAIXA: 0800 726 0101 (informações, reclamações, sugestões e elogios)  
 Para pessoas com deficiência auditiva ou de fala:0800 726 2492  
 Ouvidoria: 0800 725 7474  
[www.caixa.gov.br](http://www.caixa.gov.br) Autenticação Meânica - Recibo do Pagador



**104-0** | 10492.03027 17100.100043 00247.696859 1 91310000001037

Local de Pagamento					Vencimento
<b>PREFERENCIALMENTE NAS CASAS LOTÉRICAS ATÉ O VALOR LIMITE</b>					<b>07/10/2022</b>
Beneficiário <b>SANTA CATARINA TRIBUNAL DE JUSTICA</b>			83.845.701/0001-59		Ag./Cod. Beneficiário
<b>DR ALVARO M DA SILVEIRA,208,-CENTRO/FLORIANOPOLIS</b>			<b>SC 88020-901</b>		<b>0879/0203021</b>
Data do Documento	Num. Documento	Espécie Doc.	Aceite	Data do Processamento	Nosso Número
06/10/2022	2476968	DS	SIM	06/10/2022	14100000002476968-0
Uso do Banco	Carteira	Espécie Moeda	Qtde. Moeda	Valor	(=) Valor do Documento
	RG	R\$			<b>R\$ 10,37</b>
Instruções (Texto de responsabilidade do Beneficiário)					(-) Desconto
Autos: 0000357-47.2014.8.24.0033					
Comarca: Itajai					(-) Outras Deduções/Abatimento
Vara: 4 Vara Cível da Comarca de Itajai					(+) Mora/Multa/Juros
Nao receber apos o vencimento					(+) Outros Acréscimos
					(=) Valor Cobrado

Pagador: **AMPEX BRASIL EMPREENDIMENTOS COMERCIAIS** CPF/CNPJ: **10.242.889/0001-77**  
 Endereço: **,,-/** UF:  CEP: **00000-000**  
 Beneficiário Final: CPF/CNPJ:





<b>Beneficiário</b>	<b>SANTA CATARINA TRIBUNAL DE JUSTICA</b>	<b>CPF/CNPJ</b>	<b>83.845.701/0001-59</b>
<b>Endereço do Beneficiário</b>	<b>DR ALVARO M DA SILVEIRA,208,-CENTRO/FLORIANOPOLIS</b>	<b>UF</b>	<b>SC</b>
		<b>CEP</b>	<b>88020-901</b>
<b>Pagador</b>	<b>AMPEX BRASIL EMPREENDIMENTOS COMERCIAIS</b>	<b>CPF/CNPJ</b>	<b>10.242.889/0001-77</b>
<b>Endereço do Pagador</b>	<b>,,-/</b>	<b>UF</b>	<b>SC</b>
		<b>CEP</b>	<b>00000-000</b>
<b>Sacador/Beneficiário Final</b>		<b>CPF/CNPJ</b>	

**Instruções (Texto de Responsabilidade do Beneficiário)**

Autos: 0000357-47.2014.8.24.0033

Comarca: Itajai

Vara: 4 Vara Cível da Comarca de Itajai

Subconta: 1903323226

Nao receber apos o vencimento

<b>Data Documento</b>	<b>Dt. de Processamento</b>	<b>Num. Documento</b>	<b>Aceite</b>	<b>Carteira</b>	<b>Espécie</b>
06/10/2022	06/10/2022	2476934	SIM	RG	DS

<b>Ag./Cod. Beneficiário</b>	<b>Nosso Número</b>	<b>Valor do Documento</b>	<b>Vencimento</b>
0879/0203021	14100000002476934-5	<b>R\$ 1.627,05</b>	<b>07/10/2022</b>

SAC CAIXA: 0800 726 0101 (informações, reclamações, sugestões e elogios)

Para pessoas com deficiência auditiva ou de fala:0800 726 2492

Ouvidoria: 0800 725 7474

[www.caixa.gov.br](http://www.caixa.gov.br)

Autenticação Meânica - Recibo do Pagador



104-0

10492.03027 17100.100043 00247.693401 5 91310000162705

<b>Local de Pagamento</b>					<b>Vencimento</b>
PREFERENCIALMENTE NAS CASAS LOTÉRICAS ATÉ O VALOR LIMITE					07/10/2022
<b>Beneficiário</b>			<b>CPF/CNPJ</b>		<b>Ag./Cod. Beneficiário</b>
SANTA CATARINA TRIBUNAL DE JUSTICA			83.845.701/0001-59		0879/0203021
DR ALVARO M DA SILVEIRA,208,-CENTRO/FLORIANOPOLIS			SC 88020-901		
<b>Data do Documento</b>	<b>Num. Documento</b>	<b>Espécie Doc.</b>	<b>Aceite</b>	<b>Data do Processamento</b>	<b>Nosso Número</b>
06/10/2022	2476934	DS	SIM	06/10/2022	14100000002476934-5
<b>Uso do Banco</b>	<b>Carteira</b>	<b>Espécie Moeda</b>	<b>Qtde. Moeda</b>	<b>Valor</b>	<b>(=) Valor do Documento</b>
	RG	R\$			R\$ 1.627,05
<b>Instruções (Texto de responsabilidade do Beneficiário)</b>					<b>(-) Desconto</b>
Autos: 0000357-47.2014.8.24.0033					
Comarca: Itajai					<b>(-) Outras Deduções/Abatimento</b>
Vara: 4 Vara Cível da Comarca de Itajai					
Subconta: 1903323226					<b>(+) Mora/Multa/Juros</b>
Nao receber apos o vencimento					
					<b>(+) Outros Acréscimos</b>
					<b>(=) Valor Cobrado</b>

<b>Pagador:</b>	<b>AMPEX BRASIL EMPREENDIMENTOS COMERCIAIS</b>	<b>CPF/CNPJ:</b>	<b>10.242.889/0001-77</b>
<b>Endereço:</b>	<b>,,-/</b>	<b>UF:</b>	<b>SC</b>
		<b>CEP:</b>	<b>00000-000</b>
<b>Beneficiário Final:</b>		<b>CPF/CNPJ:</b>	





Beneficiário **SANTA CATARINA TRIBUNAL DE JUSTICA** CPF/CNPJ **83.845.701/0001-59**  
 Endereço do Beneficiário **DR ALVARO M DA SILVEIRA,208,-CENTRO/FLORIANOPOLIS** UF **SC** CEP **88020-901**  
 Pagador **AMPEX BRASIL EMPREENDIMENTOS COMERCIAIS** CPF/CNPJ **10.242.889/0001-77**  
 Endereço do Pagador **,,-/** UF  CEP **00000-000**  
 Sacador/Beneficiário Final CPF/CNPJ

Instruções (Texto de Responsabilidade do Beneficiário)  
 Autos: 0000357-47.2014.8.24.0033  
 Comarca: Itajai  
 Vara: 4 Vara Cível da Comarca de Itajai  
 Nao receber apos o vencimento

Data Documento **06/10/2022** Dt. de Processamento **06/10/2022** Num. Documento **2476972** Aceite **SIM** Carteira **RG** Espécie **DS**

Ag./Cod. Beneficiário **0879/0203021** Nosso Número **1410000002476972-8** Valor do Documento **R\$ 72,39** Vencimento **07/10/2022**

SAC CAIXA: 0800 726 0101 (informações, reclamações, sugestões e elogios)  
 Para pessoas com deficiência auditiva ou de fala:0800 726 2492  
 Ouvidoria: 0800 725 7474  
[www.caixa.gov.br](http://www.caixa.gov.br) Autenticação Meânica - Recibo do Pagador



**104-0** | 10492.03027 17100.100043 00247.697238 1 91310000007239

Local de Pagamento					Vencimento
PREFERENCIALMENTE NAS CASAS LOTÉRICAS ATÉ O VALOR LIMITE					07/10/2022
Beneficiário SANTA CATARINA TRIBUNAL DE JUSTICA			83.845.701/0001-59		Ag./Cod. Beneficiário
DR ALVARO M DA SILVEIRA,208,-CENTRO/FLORIANOPOLIS			SC 88020-901		0879/0203021
Data do Documento	Num. Documento	Espécie Doc.	Aceite	Data do Processamento	Nosso Número
06/10/2022	2476972	DS	SIM	06/10/2022	1410000002476972-8
Uso do Banco	Carteira	Espécie Moeda	Qtde. Moeda	Valor	(=) Valor do Documento
	RG	R\$			R\$ 72,39
Instruções (Texto de responsabilidade do Beneficiário)					(-) Desconto
Autos: 0000357-47.2014.8.24.0033					
Comarca: Itajai					(-) Outras Deduções/Abatimento
Vara: 4 Vara Cível da Comarca de Itajai					(+) Mora/Multa/Juros
Nao receber apos o vencimento					(+) Outros Acréscimos
					(=) Valor Cobrado

Pagador: **AMPEX BRASIL EMPREENDIMENTOS COMERCIAIS** CPF/CNPJ: **10.242.889/0001-77**  
 Endereço: **,,-/** UF:  CEP: **00000-000**  
 Beneficiário Final: CPF/CNPJ:





## Comprovante de Transação Bancária

Boleto de Cobrança

Data da operação: 03/11/2022

Nº de controle: 860.002.796.467.257.822 | Documento: 0000741

Conta de débito: **Agência: 3391 | Conta: 0188224-4 | Tipo: Conta-Corrente**Empresa: **Canto Vermelho Ltda | CNPJ: 015.824.770/0001-26**Código de barras: **10492 03027 17100 100043 00250 937075 5 91590000101836**Banco destinatário: **104 - CAIXA ECONOMICA FEDERAL**Razao Social Beneficiário: **SANTA CATARINA TRIBUNAL DE JUSTICA**

Beneficiário:

Nome Fantasia Beneficiário: **SANTA CATARINA TRIBUNAL DE JUSTICA**

Beneficiário:

CPF/CNPJ Beneficiário: **083.845.701/0001-59**Razao Social Sacador **Não informado**

Avalista:

CPF/CNPJ Sacador **Não informado**

Avalista:

Instituição Reecedora: **237 - BANCO BRADESCO S.A.**Nome do Pagador: **AMPEX BRASIL EMPREENDIMENTOS COMERCIAIS**CPF/CNPJ do Pagador: **010.242.889/0001-77**Data de débito: **03/11/2022**Data de vencimento: **04/11/2022**Valor **R\$ 1,018.36**Desconto: **R\$ 0.00**Abatimento: **R\$ 0.00**Bonificação: **R\$ 0.00**Multa: **R\$ 0.00**Juros: **R\$ 0.00**Valor total: **R\$ 1,018.36**Descrição: **ABC**

A transação acima foi realizada por meio do Bradesco NET EMPRESA

### Autenticação

d5Anxu9V I7u0#pdq uk7ulwYR YEU763Jy oJi9\*BOt 2a4gpPb3 I8nnTQqS DHQXj7G8  
 xEP@BfRa ?bg9SHNj aAiY8hrM PrhCyws@ ZD7WVWL4 imIUUw64 zY?#@9\*9 4scwK#u3  
 8uBrHrqp YoHyA3o7 Ta7GniP2 hL#om\*PK Q67PeajZ 4DwR@AB8 33140212 17448160

**SAC - Serviço de  
 Apoio ao Cliente**

Alô Bradesco  
**0800 704 8383**

Deficiente Auditivo ou de Fala  
**0800 722 0099**

Cancelamentos, Reclamações e  
 Informações.  
 Atendimento 24 horas, 7 dias por semana.

Demais telefones  
 consulte o site  
 Fale Conosco.

**Ouvidoria** **0800 727 9933** Atendimento de segunda a sexta-feira, das 8h às 18h, exceto feriados.



**Comprovante de Transação Bancária**

Boleto de Cobrança

Data da operação: 03/11/2022

Nº de controle: 860.002.796.467.257.822 | Documento: 0000740

Conta de débito: **Agência: 3391 | Conta: 0188224-4 | Tipo: Conta-Corrente**Empresa: **Canto Vermelho Ltda | CNPJ: 015.824.770/0001-26**Código de barras: **10492 03027 17100 100043 00250 939105 1 91590000212754**Banco destinatário: **104 - CAIXA ECONOMICA FEDERAL**Razao Social **SANTA CATARINA TRIBUNAL DE JUSTICA**

Beneficiário:

Nome Fantasia **SANTA CATARINA TRIBUNAL DE JUSTICA**

Beneficiário:

CPF/CNPJ Beneficiário: **083.845.701/0001-59**Razao Social Sacador **Não informado**

Avalista:

CPF/CNPJ Sacador **Não informado**

Avalista:

Instituição Reecedora: **237 - BANCO BRADESCO S.A.**Nome do Pagador: **AMPEX BRASIL EMPREENDIMENTOS COMERCIAIS**CPF/CNPJ do Pagador: **010.242.889/0001-77**Data de débito: **03/11/2022**Data de vencimento: **04/11/2022**Valor **R\$ 2,127.54**Desconto: **R\$ 0.00**Abatimento: **R\$ 0.00**Bonificação: **R\$ 0.00**Multa: **R\$ 0.00**Juros: **R\$ 0.00**Valor total: **R\$ 2,127.54**Descrição: **FIBRA**

A transação acima foi realizada por meio do Bradesco NET EMPRESA

**Autenticação**

Ec@bZjgv TWMYCNUg 8QDO7H\*X q4io2g4w ewXCOBEV zTLkeUpP ogafvRew JSc5U9q2  
 LwsKnEew a6A@7p4m 7#N#OKho HgP\*ojif T5Z@PMCw noz3#SR4 kqMrSZ6W RPT#37vR  
 DPdNeT#c b?QD\*XrB WPoo55Hc MrIu#rMi EID@do5D WlUR#QH3 53040222 17447140

**SAC - Serviço de Apoio ao Cliente**Alô Bradesco  
**0800 704 8383**Deficiente Auditivo ou de Fala  
**0800 722 0099**Cancelamentos, Reclamações e  
Informações.  
Atendimento 24 horas, 7 dias por semana.Demais telefones  
consulte o site  
Fale Conosco.**Ouvidoria** **0800 727 9933** Atendimento de segunda a sexta-feira, das 8h às 18h, exceto feriados.



## Comprovante de Transação Bancária

Boleto de Cobrança

Data da operação: 03/11/2022

Nº de controle: 860.002.796.467.257.822 | Documento: 0000736

Conta de débito: **Agência: 3391 | Conta: 0188224-4 | Tipo: Conta-Corrente**Empresa: **Canto Vermelho Ltda | CNPJ: 015.824.770/0001-26**Código de barras: **10492 03027 17100 100043 00250 938800 6 91590000077016**Banco destinatário: **104 - CAIXA ECONOMICA FEDERAL**Razao Social **SANTA CATARINA TRIBUNAL DE JUSTICA**

Beneficiário:

Nome Fantasia **SANTA CATARINA TRIBUNAL DE JUSTICA**

Beneficiário:

CPF/CNPJ Beneficiário: **083.845.701/0001-59**Razao Social Sacador **Não informado**

Avalista:

CPF/CNPJ Sacador **Não informado**

Avalista:

Instituição Reecedora: **237 - BANCO BRADESCO S.A.**Nome do Pagador: **AMPEX BRASIL EMPREENDIMENTOS COMERCIAIS**CPF/CNPJ do Pagador: **010.242.889/0001-77**Data de débito: **03/11/2022**Data de vencimento: **04/11/2022**Valor **R\$ 770.16**Desconto: **R\$ 0.00**Abatimento: **R\$ 0.00**Bonificação: **R\$ 0.00**Multa: **R\$ 0.00**Juros: **R\$ 0.00**Valor total: **R\$ 770.16**Descrição: **BANCO DO BRASIL**

A transação acima foi realizada por meio do Bradesco NET EMPRESA

### Autenticação

YKZKdgrR i@w#bLOj dQleJgoT ZaMJQgik iYyc6Ru? KNBEHbeL TXEozpfd nRFsTHR  
 He2VzAQH IzZ3y2RM V2sx8bSF wbfhdT Hr YqHOrGhy @Ikwb?v4 IkDkuWJg w?im6HFP  
 hszQoQs5 tXLqR6ng LlMTlJJL CsMb#Vrk xXe7AipM fFUSAALH 13640272 17430160

**SAC - Serviço de  
 Apoio ao Cliente**

Alô Bradesco  
**0800 704 8383**

Deficiente Auditivo ou de Fala  
**0800 722 0099**

Cancelamentos, Reclamações e  
 Informações.  
 Atendimento 24 horas, 7 dias por semana.

Demais telefones  
 consulte o site  
 Fale Conosco.

**Ouvidoria** **0800 727 9933** Atendimento de segunda a sexta-feira, das 8h às 18h, exceto feriados.



## Comprovante de Transação Bancária

Boleto de Cobrança

Data da operação: 03/11/2022

Nº de controle: 860.002.796.467.257.822 | Documento: 0000739

Conta de débito: **Agência: 3391 | Conta: 0188224-4 | Tipo: Conta-Corrente**Empresa: **Canto Vermelho Ltda | CNPJ: 015.824.770/0001-26**Código de barras: **10492 03027 17100 100043 00250 939873 6 91590000113649**Banco destinatário: **104 - CAIXA ECONOMICA FEDERAL**Razao Social **SANTA CATARINA TRIBUNAL DE JUSTICA**

Beneficiário:

Nome Fantasia **SANTA CATARINA TRIBUNAL DE JUSTICA**

Beneficiário:

CPF/CNPJ Beneficiário: **083.845.701/0001-59**Razao Social Sacador **Não informado**

Avalista:

CPF/CNPJ Sacador **Não informado**

Avalista:

Instituição Reecedora: **237 - BANCO BRADESCO S.A.**Nome do Pagador: **AMPEX BRASIL EMPREENDIMENTOS COMERCIAIS**CPF/CNPJ do Pagador: **010.242.889/0001-77**Data de débito: **03/11/2022**Data de vencimento: **04/11/2022**Valor **R\$ 1,136.49**Desconto: **R\$ 0.00**Abatimento: **R\$ 0.00**Bonificação: **R\$ 0.00**Multa: **R\$ 0.00**Juros: **R\$ 0.00**Valor total: **R\$ 1,136.49**Descrição: **BIC**

A transação acima foi realizada por meio do Bradesco NET EMPRESA

### Autenticação

Kjru#u24 ME?VoVgO 5Qw9dU9j QpyhH3K@ GVryk53W Xw6Xc5Ca x\*dii6M ZDFdrBay  
 Z?n6Owyq srgekdlb xJ4J6Suw 6NP?h85t HbPmKFAc lZlO@aVb mW2GZzb@ FX2Ew?7O  
 stmmJlSl QJJ35yRS nUpYVBeO CaiOwPz ktkig36T srUSEQC? 43940232 17436190

**SAC - Serviço de  
 Apoio ao Cliente**

Alô Bradesco  
**0800 704 8383**

Deficiente Auditivo ou de Fala  
**0800 722 0099**

Cancelamentos, Reclamações e  
 Informações.  
 Atendimento 24 horas, 7 dias por semana.

Demais telefones  
 consulte o site  
 Fale Conosco.

**Ouvidoria** **0800 727 9933** Atendimento de segunda a sexta-feira, das 8h às 18h, exceto feriados.



## Comprovante de Transação Bancária

Boleto de Cobrança

Data da operação: 03/11/2022

Nº de controle: 860.002.796.467.257.822 | Documento: 0000742

Conta de débito: **Agência: 3391 | Conta: 0188224-4 | Tipo: Conta-Corrente**Empresa: **Canto Vermelho Ltda | CNPJ: 015.824.770/0001-26**Código de barras: **10492 03027 17100 100043 00250 938396 5 91590002166884**Banco destinatário: **104 - CAIXA ECONOMICA FEDERAL**Razao Social **SANTA CATARINA TRIBUNAL DE JUSTICA**

Beneficiário:

Nome Fantasia **SANTA CATARINA TRIBUNAL DE JUSTICA**

Beneficiário:

CPF/CNPJ Beneficiário: **083.845.701/0001-59**Razao Social Sacador **Não informado**

Avalista:

CPF/CNPJ Sacador **Não informado**

Avalista:

Instituição Reecedora: **237 - BANCO BRADESCO S.A.**Nome do Pagador: **AMPEX BRASIL EMPREENDIMENTOS COMERCIAIS**CPF/CNPJ do Pagador: **010.242.889/0001-77**Data de débito: **03/11/2022**Data de vencimento: **04/11/2022**Valor **R\$ 21,668.84**Desconto: **R\$ 0.00**Abatimento: **R\$ 0.00**Bonificação: **R\$ 0.00**Multa: **R\$ 0.00**Juros: **R\$ 0.00**Valor total: **R\$ 21,668.84**Descrição: **GUIA BRADESCO**

A transação acima foi realizada por meio do Bradesco NET EMPRESA

### Autenticação

JnyrhiaR YP8x4p9d riqAYp93 TxBEELQy 24mzVsiM NE\*DklzZ 47TpCJRZ 9mJ9BBz8  
 4PVUrkHL nbnbLuue VFfCLdtc mxJ29n6m m\*INbdS# KH13d?v3 D@YCj3So es5gAFf5  
 HzwFSyIy TlBIs2Iu WsUHebYW Ft@i@iC? orJAYxNH 9ZMSFAAu 83240262 17448140

**SAC - Serviço de  
 Apoio ao Cliente**

Alô Bradesco  
**0800 704 8383**

Deficiente Auditivo ou de Fala  
**0800 722 0099**

Cancelamentos, Reclamações e  
 Informações.  
 Atendimento 24 horas, 7 dias por semana.

Demais telefones  
 consulte o site  
 Fale Conosco.

**Ouvidoria** **0800 727 9933** Atendimento de segunda a sexta-feira, das 8h às 18h, exceto feriados.



## Comprovante de Transação Bancária

Boleto de Cobrança

Data da operação: 03/11/2022

Nº de controle: 860.002.796.467.257.822 | Documento: 0000735

Conta de débito: **Agência: 3391 | Conta: 0188224-4 | Tipo: Conta-Corrente**Empresa: **Canto Vermelho Ltda | CNPJ: 015.824.770/0001-26**Código de barras: **10492 03027 17100 100043 00250 941853 4 91590000017013**Banco destinatário: **104 - CAIXA ECONOMICA FEDERAL**Razao Social **SANTA CATARINA TRIBUNAL DE JUSTICA**

Beneficiário:

Nome Fantasia **SANTA CATARINA TRIBUNAL DE JUSTICA**

Beneficiário:

CPF/CNPJ Beneficiário: **083.845.701/0001-59**Razao Social Sacador **Não informado**

Avalista:

CPF/CNPJ Sacador **Não informado**

Avalista:

Instituição Reecedora: **237 - BANCO BRADESCO S.A.**Nome do Pagador: **AMPEX BRASIL EMPREENDIMENTOS COMERCIAIS**CPF/CNPJ do Pagador: **010.242.889/0001-77**Data de débito: **03/11/2022**Data de vencimento: **04/11/2022**Valor **R\$ 170.13**Desconto: **R\$ 0.00**Abatimento: **R\$ 0.00**Bonificação: **R\$ 0.00**Multa: **R\$ 0.00**Juros: **R\$ 0.00**Valor total: **R\$ 170.13**Descrição: **CONCORDIA**

A transação acima foi realizada por meio do Bradesco NET EMPRESA

### Autenticação

d#EGSw7Z UN?NofDA SggHm9Xp Uef9Dejf Pz18sgjs 429c?7NC btkE90Au A#KPXT2L  
 opWatPUY oiLntMhP kBUoNk\*5 tBgg4xDe GFa\*cfD5 @zpgodL6 qjpWE7C1 UnLB8MVL  
 QA@253IB ua7DPPgB Ai?FFf2Q DOsJTHZO D9yrPn#2 #VoR#gF9 13540272 17430130

**SAC - Serviço de  
 Apoio ao Cliente**

Alô Bradesco  
**0800 704 8383**

Deficiente Auditivo ou de Fala  
**0800 722 0099**

Cancelamentos, Reclamações e  
 Informações.  
 Atendimento 24 horas, 7 dias por semana.

Demais telefones  
 consulte o site  
 Fale Conosco.

**Ouvidoria** **0800 727 9933** Atendimento de segunda a sexta-feira, das 8h às 18h, exceto feriados.





## Comprovante de Transação Bancária

Boleto de Cobrança

Data da operação: 03/11/2022

Nº de controle: 860.002.796.467.257.822 | Documento: 0000733

Conta de débito: **Agência: 3391 | Conta: 0188224-4 | Tipo: Conta-Corrente**Empresa: **Canto Vermelho Ltda | CNPJ: 015.824.770/0001-26**Código de barras: **10492 03027 17100 100043 00250 942828 5 91590000000428**Banco destinatário: **104 - CAIXA ECONOMICA FEDERAL**Razao Social **SANTA CATARINA TRIBUNAL DE JUSTICA**

Beneficiário:

Nome Fantasia **SANTA CATARINA TRIBUNAL DE JUSTICA**

Beneficiário:

CPF/CNPJ Beneficiário: **083.845.701/0001-59**Razao Social Sacador **Não informado**

Avalista:

CPF/CNPJ Sacador **Não informado**

Avalista:

Instituição Reecedora: **237 - BANCO BRADESCO S.A.**Nome do Pagador: **AMPEX BRASIL EMPREENDIMENTOS COMERCIAIS**CPF/CNPJ do Pagador: **010.242.889/0001-77**Data de débito: **03/11/2022**Data de vencimento: **04/11/2022**Valor **R\$ 4.28**Desconto: **R\$ 0.00**Abatimento: **R\$ 0.00**Bonificação: **R\$ 0.00**Multa: **R\$ 0.00**Juros: **R\$ 0.00**Valor total: **R\$ 4.28**Descrição: **INOVAR**

A transação acima foi realizada por meio do Bradesco NET EMPRESA

### Autenticação

g@g?m@lD s?lBs5es D@im??ID OFJ9s?Xl nCccv7Jx SV30bmQh Jsv5ywYa HTub6?T8  
 dPt@kiGD MgxtODDB @BA4WfWq eD\*tYeyx HniEbBVx 3cP#6d2t yRlR@yYX BjqZB4xP  
 QcK@ojhj jy3dPL2n \*yDo@k5D JCTS7jbj Nz7hmbHf hycR\*gUB 23340202 17434180

**SAC - Serviço de  
 Apoio ao Cliente**

Alô Bradesco  
**0800 704 8383**

Deficiente Auditivo ou de Fala  
**0800 722 0099**

Cancelamentos, Reclamações e  
 Informações.  
 Atendimento 24 horas, 7 dias por semana.

Demais telefones  
 consulte o site  
 Fale Conosco.

**Ouvidoria** **0800 727 9933** Atendimento de segunda a sexta-feira, das 8h às 18h, exceto feriados.



## Comprovante de Transação Bancária

Boleto de Cobrança

Data da operação: 03/11/2022

Nº de controle: 860.002.796.467.257.822 | Documento: 0000732

Conta de débito: **Agência: 3391 | Conta: 0188224-4 | Tipo: Conta-Corrente**Empresa: **Canto Vermelho Ltda | CNPJ: 015.824.770/0001-26**Código de barras: **10492 03027 17100 100043 00250 943396 4 91590000001037**Banco destinatário: **104 - CAIXA ECONOMICA FEDERAL**Razão Social Beneficiário: **SANTA CATARINA TRIBUNAL DE JUSTICA**

Beneficiário:

Nome Fantasia Beneficiário: **SANTA CATARINA TRIBUNAL DE JUSTICA**

Beneficiário:

CPF/CNPJ Beneficiário: **083.845.701/0001-59**Razão Social Sacador **Não informado**

Avalista:

CPF/CNPJ Sacador **Não informado**

Avalista:

Instituição Receptora: **237 - BANCO BRADESCO S.A.**Nome do Pagador: **AMPEX BRASIL EMPREENDIMENTOS COMERCIAIS**CPF/CNPJ do Pagador: **010.242.889/0001-77**Data de débito: **03/11/2022**Data de vencimento: **04/11/2022**Valor **R\$ 10.37**Desconto: **R\$ 0.00**Abatimento: **R\$ 0.00**Bonificação: **R\$ 0.00**Multa: **R\$ 0.00**Juros: **R\$ 0.00**Valor total: **R\$ 10.37**Descrição: **MIX MARKETING**

A transação acima foi realizada por meio do Bradesco NET EMPRESA

### Autenticação

PbvH?pZl ty8S77Zm TE8MFa64 8JJYHVaN TmlT4ZJ8 Hd6SXRBJ 9KHQVfRJ @KPqda2j  
 gjwSohpi feuhxJVL a8hkSNZl 8Cx6Euf8 95NULdhL J2hQXkIQ ZgIJsg@j #XBw3rb@  
 ku\*OVixW 7NPoCGeW sU6WXvZ6 Fqx2ozt8 Fb\*Kn@CE \*kgR#gOK 33240212 17430170

**SAC - Serviço de  
 Apoio ao Cliente**

Alô Bradesco  
**0800 704 8383**

Deficiente Auditivo ou de Fala  
**0800 722 0099**

Cancelamentos, Reclamações e  
 Informações.  
 Atendimento 24 horas, 7 dias por semana.

Demais telefones  
 consulte o site  
 Fale Conosco.

**Ouvidoria** **0800 727 9933** Atendimento de segunda a sexta-feira, das 8h às 18h, exceto feriados.



## Comprovante de Transação Bancária

Boleto de Cobrança

Data da operação: 03/11/2022

Nº de controle: 860.002.796.467.257.822 | Documento: 0000737

Conta de débito: **Agência: 3391 | Conta: 0188224-4 | Tipo: Conta-Corrente**Empresa: **Canto Vermelho Ltda | CNPJ: 015.824.770/0001-26**Código de barras: **10492 03027 17100 100043 00250 940616 8 91590000164677**Banco destinatário: **104 - CAIXA ECONOMICA FEDERAL**Razao Social **SANTA CATARINA TRIBUNAL DE JUSTICA**

Beneficiário:

Nome Fantasia **SANTA CATARINA TRIBUNAL DE JUSTICA**

Beneficiário:

CPF/CNPJ Beneficiário: **083.845.701/0001-59**Razao Social Sacador **Não informado**

Avalista:

CPF/CNPJ Sacador **Não informado**

Avalista:

Instituição Reecedora: **237 - BANCO BRADESCO S.A.**Nome do Pagador: **AMPEX BRASIL EMPREENDIMENTOS COMERCIAIS**CPF/CNPJ do Pagador: **010.242.889/0001-77**Data de débito: **03/11/2022**Data de vencimento: **04/11/2022**Valor **R\$ 1,646.77**Desconto: **R\$ 0.00**Abatimento: **R\$ 0.00**Bonificação: **R\$ 0.00**Multa: **R\$ 0.00**Juros: **R\$ 0.00**Valor total: **R\$ 1,646.77**Descrição: **SAFRA**

A transação acima foi realizada por meio do Bradesco NET EMPRESA

### Autenticação

CGFsGJRP \*nBvvSil qd3fMjDH amX#AfIj B1PbGBAp n@4qn\*Ms N?qwSxM? VM#M8AEQ  
 pINiUoFX 6pFUXU8C 2oE35I5V JTQjm3Fl DL7KyObb ovuTHBrC DnHxxJxR Iy#77Q@4  
 5tNrF98B cq2Tz2r# zi5l7YPw RlGKRu5r S9IRaf?6 v4cSCwEp 73740242 17436170

**SAC - Serviço de  
 Apoio ao Cliente**

Alô Bradesco  
**0800 704 8383**

Deficiente Auditivo ou de Fala  
**0800 722 0099**

Cancelamentos, Reclamações e  
 Informações.  
 Atendimento 24 horas, 7 dias por semana.

Demais telefones  
 consulte o site  
 Fale Conosco.

**Ouvidoria** **0800 727 9933** Atendimento de segunda a sexta-feira, das 8h às 18h, exceto feriados.



## Comprovante de Transação Bancária

Boleto de Cobrança

Data da operação: 03/11/2022

Nº de controle: 860.002.796.467.257.822 | Documento: 0000738

Conta de débito: **Agência: 3391 | Conta: 0188224-4 | Tipo: Conta-Corrente**Empresa: **Canto Vermelho Ltda | CNPJ: 015.824.770/0001-26**Código de barras: **10492 03027 17100 100043 00250 940962 4 91590000162655**Banco destinatário: **104 - CAIXA ECONOMICA FEDERAL**Razão Social Beneficiário: **SANTA CATARINA TRIBUNAL DE JUSTICA**

Beneficiário:

Nome Fantasia Beneficiário: **SANTA CATARINA TRIBUNAL DE JUSTICA**

Beneficiário:

CPF/CNPJ Beneficiário: **083.845.701/0001-59**Razão Social Sacador **Não informado**

Avalista:

CPF/CNPJ Sacador **Não informado**

Avalista:

Instituição Receptora: **237 - BANCO BRADESCO S.A.**Nome do Pagador: **AMPEX BRASIL EMPREENDIMENTOS COMERCIAIS**CPF/CNPJ do Pagador: **010.242.889/0001-77**Data de débito: **03/11/2022**Data de vencimento: **04/11/2022**Valor **R\$ 1,626.55**Desconto: **R\$ 0.00**Abatimento: **R\$ 0.00**Bonificação: **R\$ 0.00**Multa: **R\$ 0.00**Juros: **R\$ 0.00**Valor total: **R\$ 1,626.55**Descrição: **SANTANDER**

A transação acima foi realizada por meio do Bradesco NET EMPRESA

### Autenticação

QNpSsjC? pLvPrpEX 6??Mn7LA VvTGbGVt EKHxXiJK ?LHTtZEK 15?YWo6? Wwq7SkFH  
 BdYLBqUt 3S9tJPhE MWcaxAu7 VuLmKkMi P4UwXHjO AcJ8yUAY UnOuJvF3 MW8Rx4N6  
 mdMw55fD E\*Eiw7F3 MDbsddDF URxFojs2 h?8maSjQ S2cSBgPn 53840222 17436150

**SAC - Serviço de  
 Apoio ao Cliente**

Alô Bradesco  
**0800 704 8383**

Deficiente Auditivo ou de Fala  
**0800 722 0099**

Cancelamentos, Reclamações e  
 Informações.  
 Atendimento 24 horas, 7 dias por semana.

Demais telefones  
 consulte o site  
 Fale Conosco.

**Ouvidoria** **0800 727 9933** Atendimento de segunda a sexta-feira, das 8h às 18h, exceto feriados.



## Comprovante de Transação Bancária

Boleto de Cobrança

Data da operação: 03/11/2022

Nº de controle: 860.002.796.467.257.822 | Documento: 0000734

Conta de débito: **Agência: 3391 | Conta: 0188224-4 | Tipo: Conta-Corrente**Empresa: **Canto Vermelho Ltda | CNPJ: 015.824.770/0001-26**Código de barras: **10492 03027 17100 100043 00250 943800 5 91590000007237**Banco destinatário: **104 - CAIXA ECONOMICA FEDERAL**Razao Social **SANTA CATARINA TRIBUNAL DE JUSTICA**

Beneficiário:

Nome Fantasia **SANTA CATARINA TRIBUNAL DE JUSTICA**

Beneficiário:

CPF/CNPJ Beneficiário: **083.845.701/0001-59**Razao Social Sacador **Não informado**

Avalista:

CPF/CNPJ Sacador **Não informado**

Avalista:

Instituição Receptora: **237 - BANCO BRADESCO S.A.**Nome do Pagador: **AMPEX BRASIL EMPREENDIMENTOS COMERCIAIS**CPF/CNPJ do Pagador: **010.242.889/0001-77**Data de débito: **03/11/2022**Data de vencimento: **04/11/2022**Valor **R\$ 72.37**Desconto: **R\$ 0.00**Abatimento: **R\$ 0.00**Bonificação: **R\$ 0.00**Multa: **R\$ 0.00**Juros: **R\$ 0.00**Valor total: **R\$ 72.37**Descrição: **MAJESTADE**

A transação acima foi realizada por meio do Bradesco NET EMPRESA

### Autenticação

q4Qi?Hor tWRx5rE4 iC#@qSmP ?mOv3645 @bZT\*SiK rSkvnCWP UNge@g@i LwIeGmBZ  
 9RyCk7av WgFB@WR@ I@WqDILr jkQUyf4U fTLok5Q5 zYfXeaPc MGVPY\*N5 cFRvoVja  
 w8tbnUU8 WdteeUOB mVinc85q He43Jgu6 EzL596bI @h6R#wGf 33440272 17432170

**SAC - Serviço de  
 Apoio ao Cliente**

Alô Bradesco  
**0800 704 8383**

Deficiente Auditivo ou de Fala  
**0800 722 0099**

Cancelamentos, Reclamações e  
 Informações.  
 Atendimento 24 horas, 7 dias por semana.

Demais telefones  
 consulte o site  
 Fale Conosco.

**Ouvidoria** **0800 727 9933** Atendimento de segunda a sexta-feira, das 8h às 18h, exceto feriados.





## Comprovante de Transferência Identificada

Numérico - DP06

Data da operação: 03/11/2022

Nº de controle: 860002796467257822 | Documento: 7013391

Empresa: **Canto Vermelho Ltda | CNPJ: 015.824.770/0001-26**

Conta de débito: **Agência: 3391 | Conta: 188224 - 4 | Tipo de Conta: Conta Corrente**

Identificação do  
depositante: **0000010242889000177**

Conta de crédito: **Agência: 2373 | Conta: 7669 - 4 | Tipo de Conta: Conta Corrente**

Favorecido: **FUNDO DE RECUPERACAO DE ATIVOS**

Valor: **R\$ 490,21**

Data de débito: **03/11/2022**

### AUTENTICAÇÃO

LoepiXaP QZAEPps@ P14OAnd\* A5Taw@TG oJLINTGi izwnW\*Ne ug65kGBB 2H\*4uQBQ  
j83ymV7@ v#ug\*M\*C wPlT2NOj rUY@5bby FDZQA8R4 HqS4QwmW UAweLg7x cNGe@P4?  
LnEND8?G uPTh7rLQ m9@v#GAa gH6EhenK AEc7z\*Gs z9bF6Mb\* 31321040 29823369

**SAC - Serviço de  
Apoio ao Cliente**

Alô Bradesco  
**0800 704 8383**

Deficiente Auditivo ou de Fala  
**0800 722 0099**

Cancelamentos, Reclamações e  
Informações. Atendimento 24 horas, 7 dias  
por semana.

Demais telefones  
consulte o site  
Fale Conosco

**Ouvidoria**

**0800 727 9933**

Atendimento de segunda a sexta-feira, das 8h às 18h, exceto feriados.



## Comprovante de Transação Bancária

Transferências Para Contas de Outros Bancos (TED)

Data da operação: 03/11/2022 - 13h49

Nº de controle: 860002796467257822 | Documento: 9156493

Conta de débito: **Agência: 3391 | Conta: 0188224-4 | Tipo: CONTA CORRENTE**

Empresa: **Canto Vermelho Ltda | CNPJ: 015.824.770/0001-26**

Nome do favorecido: **BANCO SOFISA S.A**

CNPJ: **60.889.128/0001-80**

Conta de crédito: **Banco: 637 - BANCO SOFISA S.A. | Agência: 1 | Conta: 6370**

Tipo de conta: **CONTA-CORRENTE INDIVIDUAL**

Finalidade: **100 - DEPOSITO JUDICIAL**

Valor **R\$ 1.325,90**

Tarifa: **R\$ 11,65**

Valor total: **R\$ 1.337,55**

Tipo de transferência: **TED - Titularidade Diferente**

**Crédito disponível no mesmo dia da data de débito**

Data de débito: **03/11/2022**

A tarifa é cobrada por transferência realizada e para as operações agendadas poderá sofrer alteração de acordo com os valores vigentes na data do débito

## Autenticação

cItlf5\*Y cYFJx5vv Oklv9xOz 2nKsUhOh ZBlnoDQK @KP5@RH2 \*avi7s8V N6W6fSqY  
GPSilgoA vSldrC\*x #GLWsAP1 P6iCx#1U 9WWVtb@2 deS9m2mD yhZKuX@4 AMB@MogB  
X6rYI#nq rgzugWgb LHpZxh?T bSU3?q?w FW5L\*2Xj YvEN8wDZ 91564930 3/11/202

**SAC - Serviço de  
Apoio ao Cliente**

Alô Bradesco  
**0800 704 8383**

Deficiente Auditivo ou de Fala  
**0800 722 0099**

Cancelamentos, Reclamações e  
Informações. Atendimento 24 horas, 7 dias  
por semana.

Demais telefones  
consulte o site  
Fale Conosco

**Ouvidoria** **0800 727 9933** Atendimento de segunda a sexta-feira, das 8h às 18h, exceto feriados.



## Comprovante de Transação Bancária

Transferências Para Contas de Outros Bancos (DOC)

Data da operação: 03/11/2022 - 13h53

Nº de controle: 860002796467257822 | Documento: 9160352

Conta de débito: **Agência: 3391 | Conta: 0188224-4 | Tipo: CONTA CORRENTE**

Empresa: **Canto Vermelho Ltda | CNPJ: 015.824.770/0001-26**

Nome do favorecido: **DC LOGISTICS BRASIL LTDA**

CNPJ: **74.182.593/0001-90**

Conta de crédito: **Banco: 341 - ITAU UNIBANCO S.A. | Agência: 292 | Conta: 460300**

Tipo de conta: **CONTA-CORRENTE INDIVIDUAL**

Finalidade: **12 - DOC PARA DEPOSITO JUDICIAL**

Valor **R\$ 8,54**

Tarifa: **R\$ 11,65**

Valor total: **R\$ 20,19**

Tipo de transferência: **DOC - Titularidade Diferente**

**Crédito será realizado no próximo dia útil da data de débito**

Data de débito: **03/11/2022**

A tarifa é cobrada por transferência realizada e para as operações agendadas poderá sofrer alteração de acordo com os valores vigentes na data do débito

## Autenticação

nXY7Imm4 3kMHGyJK oJWeIrk2 sL9uJ@8I axdYchjf #PGAhGI2 NGOkYpUo E5Bvbj\*V  
LaJGb?7q ipMepCTl D8mSxtZV Es#2euhm qsbV4II2 V7vFLwNQ ZNu\*w03j i9MDcse\*  
?\*FLpxPM KfM7D#6N Ov?fw7yI mF6Ea#WQ NlRl2SMc WMYN6AHh 91603520 3/11/202

**SAC - Serviço de  
Apoio ao Cliente**

Alô Bradesco  
**0800 704 8383**

Deficiente Auditivo ou de Fala  
**0800 722 0099**

Cancelamentos, Reclamações e  
Informações. Atendimento 24 horas, 7 dias  
por semana.

Demais telefones  
consulte o site  
Fale Conosco

**Ouvidoria** **0800 727 9933** Atendimento de segunda a sexta-feira, das 8h às 18h, exceto feriados.



## Comprovante de Transação Bancária

Transferências Para Contas de Outros Bancos (DOC)

Data da operação: 03/11/2022 - 13h55

Nº de controle: 860002796467257822 | Documento: 9168329

Conta de débito: **Agência: 3391 | Conta: 0188224-4 | Tipo: CONTA CORRENTE**

Empresa: **Canto Vermelho Ltda | CNPJ: 015.824.770/0001-26**

Nome do favorecido: **JOSÉ ANTÔNIO RIBEIRO DE TOLEDO**

CPF: **696.477.801-25**

Conta de crédito: **Banco: 1 - BANCO DO BRASIL S.A. | Agência: 5818 | Conta: 4188004**

Tipo de conta: **CONTA-CORRENTE INDIVIDUAL**

Finalidade: **12 - DOC PARA DEPOSITO JUDICIAL**

Valor **R\$ 55,50**

Tarifa: **R\$ 11,65**

Valor total: **R\$ 67,15**

Tipo de transferência: **DOC - Titularidade Diferente**

**Crédito será realizado no próximo dia útil da data de débito**

Data de débito: **03/11/2022**

A tarifa é cobrada por transferência realizada e para as operações agendadas poderá sofrer alteração de acordo com os valores vigentes na data do débito

## Autenticação

WsYFBqPw Md8BntKg usH@apth 5@vse4hw ?PRBY4zK ggjiR2GK z#krESAY O6IjMa5L  
fAxBrfcp ds6zgAji 9AMYEHq3 LwN45T?G ynQg5r4e RWQ4rJJe yrwvPs#b WxrxgI#V  
4L\*seCQ? vJGehFUE @S6oOwSI F7Q8P9nO D\*4CCZkW jzcN8@\*8 91683290 3/11/202

**SAC - Serviço de  
Apoio ao Cliente**

Alô Bradesco  
**0800 704 8383**

Deficiente Auditivo ou de Fala  
**0800 722 0099**

Cancelamentos, Reclamações e  
Informações. Atendimento 24 horas, 7 dias  
por semana.

Demais telefones  
consulte o site  
Fale Conosco

**Ouvidoria** **0800 727 9933** Atendimento de segunda a sexta-feira, das 8h às 18h, exceto feriados.



## Comprovante de Transação Bancária

Transferências Para Contas de Outros Bancos (DOC)

Data da operação: 03/11/2022 - 13h58

Nº de controle: 860002796467257822 | Documento: 9171297

Conta de débito: **Agência: 3391 | Conta: 0188224-4 | Tipo: CONTA CORRENTE**

Empresa: **Canto Vermelho Ltda | CNPJ: 015.824.770/0001-26**

Nome do favorecido: **Germano Marcos Scottini Eireli ME**

CNPJ: **04.053.323/0001-02**

Conta de crédito: **Banco: 85 - COOPERATIVA CENTRAL DE CRÉDITO - AILOS | Agência: 101 | Conta: 2363089**

Tipo de conta: **CONTA-CORRENTE INDIVIDUAL**

Finalidade: **12 - DOC PARA DEPOSITO JUDICIAL**

Valor **R\$ 23,75**

Tarifa: **R\$ 11,65**

Valor total: **R\$ 35,40**

Tipo de transferência: **DOC - Titularidade Diferente**

**Crédito será realizado no próximo dia útil da data de débito**

Data de débito: **03/11/2022**

A tarifa é cobrada por transferência realizada e para as operações agendadas poderá sofrer alteração de acordo com os valores vigentes na data do débito

## Autenticação

r@J7Ip@G I5wAXPws EUWqweOv 2#9ibEy3 ?wOSFcuN WQVr6bbd pCLobOzf 5nV@QkBO  
e\*yKc?#C WcdeaOge Im4JB798 2CBcv9Jn MqGCLrsg LnxOUP3P rXeL2JlR dQv7xy6o  
wOPJyZvu FjildGH3 T6BSmw3? fdCwe?rm 5Kv?9Qtb WosN?wMa 91712970 3/11/202

**SAC - Serviço de  
Apoio ao Cliente**

Alô Bradesco  
**0800 704 8383**

Deficiente Auditivo ou de Fala  
**0800 722 0099**

Cancelamentos, Reclamações e  
Informações. Atendimento 24 horas, 7 dias  
por semana.

Demais telefones  
consulte o site  
Fale Conosco

**Ouvidoria** **0800 727 9933** Atendimento de segunda a sexta-feira, das 8h às 18h, exceto feriados.





## Comprovante de Transação Bancária

Transferências Para Contas de Outros Bancos (DOC)

Data da operação: 03/11/2022 - 14h01

Nº de controle: 860002796467257822 | Documento: 9174298

Conta de débito: **Agência: 3391 | Conta: 0188224-4 | Tipo: CONTA CORRENTE**

Empresa: **Canto Vermelho Ltda | CNPJ: 015.824.770/0001-26**

Nome do favorecido: **PRICEWATERHOUSECOOPERS AUDITORES**

CNPJ: **61.562.112/0001-20**

Conta de crédito: **Banco: 1 - BANCO DO BRASIL S.A. | Agência: 3320 | Conta: 59722**

Tipo de conta: **CONTA-CORRENTE INDIVIDUAL**

Finalidade: **12 - DOC PARA DEPOSITO JUDICIAL**

Valor **R\$ 71,33**

Tarifa: **R\$ 11,65**

Valor total: **R\$ 82,98**

Tipo de transferência: **DOC - Titularidade Diferente**

**Crédito será realizado no próximo dia útil da data de débito**

Data de débito: **03/11/2022**

A tarifa é cobrada por transferência realizada e para as operações agendadas poderá sofrer alteração de acordo com os valores vigentes na data do débito

## Autenticação

hYlRC4aK IuKSYBgK 4WimWGIU EpoC7mhj Wu4UEfj7 HUNJUxU@ gTdivteP WouhNUYi  
 rqqvKcuP DPfuPbS3 3qgrPCu5 q@hqYVl\* YDjyWBmp E7kaBmgs BAHePB3F PQY3ox3E  
 SGatXrCQ #NlogAdX dfNPNH?q bS2zR8Rn @ze8dTEM xhcN7gVm 91742980 3/11/202

**SAC - Serviço de  
 Apoio ao Cliente**

Alô Bradesco  
**0800 704 8383**

Deficiente Auditivo ou de Fala  
**0800 722 0099**

Cancelamentos, Reclamações e  
 Informações. Atendimento 24 horas, 7 dias  
 por semana.

Demais telefones  
 consulte o site  
 Fale Conosco

**Ouvidoria** **0800 727 9933** Atendimento de segunda a sexta-feira, das 8h às 18h, exceto feriados.



## Comprovante de Transação Bancária

Transferências Para Contas de Outros Bancos (DOC)

Data da operação: 03/11/2022 - 14h04

Nº de controle: 860002796467257822 | Documento: 9178904

Conta de débito: **Agência: 3391 | Conta: 0188224-4 | Tipo: CONTA CORRENTE**

Empresa: **Canto Vermelho Ltda | CNPJ: 015.824.770/0001-26**

Nome do favorecido: **WALMIR BARROSO ADVOGADOS ASSOCIADOS**

CNPJ: **14.161.070/0001-36**

Conta de crédito: **Banco: 33 - BANCO SANTANDER (BRASIL) S.A. | Agência: 3159 | Conta: 130063346**

Tipo de conta: **CONTA-CORRENTE INDIVIDUAL**

Finalidade: **12 - DOC PARA DEPOSITO JUDICIAL**

Valor **R\$ 24,25**

Tarifa: **R\$ 11,65**

Valor total: **R\$ 35,90**

Tipo de transferência: **DOC - Titularidade Diferente**

**Crédito será realizado no próximo dia útil da data de débito**

Data de débito: **03/11/2022**

A tarifa é cobrada por transferência realizada e para as operações agendadas poderá sofrer alteração de acordo com os valores vigentes na data do débito

## Autenticação

FNYq5gz e6Ub5RhD C3OhWwAS XRvs78?I 5eloGs9v S#2MEpgY O7crZxdF Q5E99zPf  
kOgÜgNG7 ?wOLELzY Snq2t8\*U 4WYmMyIZ @xlQh46q yhleSQsp 9d26d\*sY JlrzgC\*m  
teu@pt03 8ig\*UJbn 83G3euQF ZxshRaqy uTzjmgUM \*bMN9QBX 91789040 3/11/202

**SAC - Serviço de  
Apoio ao Cliente**

Alô Bradesco  
**0800 704 8383**

Deficiente Auditivo ou de Fala  
**0800 722 0099**

Cancelamentos, Reclamações e  
Informações. Atendimento 24 horas, 7 dias  
por semana.

Demais telefones  
consulte o site  
Fale Conosco

**Ouvidoria** **0800 727 9933** Atendimento de segunda a sexta-feira, das 8h às 18h, exceto feriados.



Beneficiário CPF/CNPJ  
**SANTA CATARINA TRIBUNAL DE JUSTICA** 83.845.701/0001-59  
 Endereço do Beneficiário UF CEP  
 DR ALVARO M DA SILVEIRA,208,-CENTRO/FLORIANOPOLIS SC 88020-901  
 Pagador CPF/CNPJ  
**AMPEX BRASIL EMPREENDIMENTOS COMERCIAIS** 10.242.889/0001-77  
 Endereço do Pagador UF CEP  
 ,,-/ 00000-000  
 Sacador/Beneficiário Final CPF/CNPJ

Instruções (Texto de Responsabilidade do Beneficiário)

Autos: 0000357-47.2014.8.24.0033  
 Comarca: Itajai  
 Vara: 4 Vara Cível da Comarca de Itajai  
 Subconta: 1903323173  
 Não receber apos o vencimento

Data Documento Dt. de Processamento Num. Documento Aceite Carteira Espécie  
 01/11/2022 01/11/2022 2509370 SIM RG DS

Ag./Cod. Beneficiário Nosso Número Valor do Documento Vencimento  
 0879/0203021 14100000002509370-1 **R\$ 1.018,36** **04/11/2022**

SAC CAIXA: 0800 726 0101 (informações, reclamações, sugestões e elogios)  
 Para pessoas com deficiência auditiva ou de fala:0800 726 2492  
 Ouvidoria: 0800 725 7474  
[www.caixa.gov.br](http://www.caixa.gov.br)

Autenticação Meânica - Recibo do Pagador



104-0

10492.03027 17100.100043 00250.937075 5 91590000101836

Local de Pagamento					Vencimento
PREFERENCIALMENTE NAS CASAS LOTÉRICAS ATÉ O VALOR LIMITE					04/11/2022
Beneficiário SANTA CATARINA TRIBUNAL DE JUSTICA			83.845.701/0001-59		Ag./Cod. Beneficiário
DR ALVARO M DA SILVEIRA,208,-CENTRO/FLORIANOPOLIS			SC 88020-901		0879/0203021
Data do Documento	Num. Documento	Espécie Doc.	Aceite	Data do Processamento	Nosso Número
01/11/2022	2509370	DS	SIM	01/11/2022	14100000002509370-1
Uso do Banco	Carteira	Espécie Moeda	Qtde. Moeda	Valor	(=) Valor do Documento
	RG	R\$			R\$ 1.018,36
Instruções (Texto de responsabilidade do Beneficiário)					(-) Desconto
Autos: 0000357-47.2014.8.24.0033					
Comarca: Itajai					(-) Outras Deduções/Abatimento
Vara: 4 Vara Cível da Comarca de Itajai					
Subconta: 1903323173					(+) Mora/Multa/Juros
Não receber apos o vencimento					
					(+) Outros Acréscimos
					(=) Valor Cobrado

Pagador: **AMPEX BRASIL EMPREENDIMENTOS COMERCIAIS** CPF/CNPJ: 10.242.889/0001-77  
 Endereço: ,,-/ UF: CEP: 00000-000  
 Beneficiário Final: CPF/CNPJ:





<b>Beneficiário</b>	<b>SANTA CATARINA TRIBUNAL DE JUSTICA</b>	<b>CPF/CNPJ</b>	<b>83.845.701/0001-59</b>
<b>Endereço do Beneficiário</b>	<b>DR ALVARO M DA SILVEIRA,208,-CENTRO/FLORIANOPOLIS</b>	<b>UF</b>	<b>SC</b>
		<b>CEP</b>	<b>88020-901</b>
<b>Pagador</b>	<b>AMPEX BRASIL EMPREENDIMENTOS COMERCIAIS</b>	<b>CPF/CNPJ</b>	<b>10.242.889/0001-77</b>
<b>Endereço do Pagador</b>	<b>,-/-</b>	<b>UF</b>	<b>CEP</b>
			<b>00000-000</b>
<b>Sacador/Beneficiário Final</b>		<b>CPF/CNPJ</b>	

**Instruções (Texto de Responsabilidade do Beneficiário)**

Autos: 0000357-47.2014.8.24.0033  
 Comarca: Itajai  
 Vara: 4 Vara Cível da Comarca de Itajai  
 Subconta: 1903312394  
 Não receber apos o vencimento

<b>Data Documento</b>	<b>Dt. de Processamento</b>	<b>Num. Documento</b>	<b>Aceite</b>	<b>Carteira</b>	<b>Espécie</b>
01/11/2022	01/11/2022	2509383	SIM	RG	DS

<b>Ag./Cod. Beneficiário</b>	<b>Nosso Número</b>	<b>Valor do Documento</b>	<b>Vencimento</b>
0879/0203021	14100000002509383-3	<b>R\$ 21.668,84</b>	<b>04/11/2022</b>

SAC CAIXA: 0800 726 0101 (informações, reclamações, sugestões e elogios)  
 Para pessoas com deficiência auditiva ou de fala:0800 726 2492  
 Ouvidoria: 0800 725 7474  
[www.caixa.gov.br](http://www.caixa.gov.br)

Autenticação Meânica - Recibo do Pagador



104-0

10492.03027 17100.100043 00250.938396 5 91590002166884

<b>Local de Pagamento</b>					<b>Vencimento</b>
PREFERENCIALMENTE NAS CASAS LOTÉRICAS ATÉ O VALOR LIMITE					04/11/2022
<b>Beneficiário</b>			<b>CPF/CNPJ</b>		<b>Ag./Cod. Beneficiário</b>
SANTA CATARINA TRIBUNAL DE JUSTICA			83.845.701/0001-59		0879/0203021
DR ALVARO M DA SILVEIRA,208,-CENTRO/FLORIANOPOLIS			SC 88020-901		
<b>Data do Documento</b>	<b>Num. Documento</b>	<b>Espécie Doc.</b>	<b>Aceite</b>	<b>Data do Processamento</b>	<b>Nosso Número</b>
01/11/2022	2509383	DS	SIM	01/11/2022	14100000002509383-3
<b>Uso do Banco</b>	<b>Carteira</b>	<b>Espécie Moeda</b>	<b>Qtde. Moeda</b>	<b>Valor</b>	<b>(=) Valor do Documento</b>
	RG	R\$			R\$ 21.668,84
<b>Instruções (Texto de responsabilidade do Beneficiário)</b>					<b>(-) Desconto</b>
Autos: 0000357-47.2014.8.24.0033					
Comarca: Itajai					<b>(-) Outras Deduções/Abatimento</b>
Vara: 4 Vara Cível da Comarca de Itajai					
Subconta: 1903312394					<b>(+) Mora/Multa/Juros</b>
Não receber apos o vencimento					
					<b>(+) Outros Acréscimos</b>
					<b>(=) Valor Cobrado</b>

<b>Pagador:</b>	<b>AMPEX BRASIL EMPREENDIMENTOS COMERCIAIS</b>	<b>CPF/CNPJ:</b>	<b>10.242.889/0001-77</b>
<b>Endereço:</b>	<b>,-/-</b>	<b>UF:</b>	<b>CEP:</b>
			<b>00000-000</b>
<b>Beneficiário Final:</b>		<b>CPF/CNPJ:</b>	





Beneficiário **SANTA CATARINA TRIBUNAL DE JUSTICA** CPF/CNPJ **83.845.701/0001-59**  
 Endereço do Beneficiário **DR ALVARO M DA SILVEIRA,208,-CENTRO/FLORIANOPOLIS** UF **SC** CEP **88020-901**  
 Pagador **AMPEX BRASIL EMPREENDIMENTOS COMERCIAIS** CPF/CNPJ **10.242.889/0001-77**  
 Endereço do Pagador **,,-/** UF  CEP **00000-000**  
 Sacador/Beneficiário Final CPF/CNPJ

Instruções (Texto de Responsabilidade do Beneficiário)

Autos: 0000357-47.2014.8.24.0033  
 Comarca: Itajai  
 Vara: 4 Vara Cível da Comarca de Itajai  
 Subconta: 1503316463  
 Nao receber apos o vencimento

Data Documento **01/11/2022** Dt. de Processamento **01/11/2022** Num. Documento **2509391** Aceite **SIM** Carteira **RG** Espécie **DS**

Ag./Cod. Beneficiário **0879/0203021** Nosso Número **1410000002509391-4** Valor do Documento **R\$ 2.127,54** Vencimento **04/11/2022**

SAC CAIXA: 0800 726 0101 (informações, reclamações, sugestões e elogios)  
 Para pessoas com deficiência auditiva ou de fala:0800 726 2492  
 Ouvidoria: 0800 725 7474

Autenticação Meânica - Recibo do Pagador

[www.caixa.gov.br](http://www.caixa.gov.br)



104-0

10492.03027 17100.100043 00250.939105 1 91590000212754

Local de Pagamento					Vencimento
PREFERENCIALMENTE NAS CASAS LOTÉRICAS ATÉ O VALOR LIMITE					04/11/2022
Beneficiário SANTA CATARINA TRIBUNAL DE JUSTICA			83.845.701/0001-59		Ag./Cod. Beneficiário
DR ALVARO M DA SILVEIRA,208,-CENTRO/FLORIANOPOLIS			SC 88020-901		0879/0203021
Data do Documento	Num. Documento	Espécie Doc.	Aceite	Data do Processamento	Nosso Número
01/11/2022	2509391	DS	SIM	01/11/2022	1410000002509391-4
Uso do Banco	Carteira	Espécie Moeda	Qtde. Moeda	Valor	(=) Valor do Documento
	RG	R\$			R\$ 2.127,54
Instruções (Texto de responsabilidade do Beneficiário)					(-) Desconto
Autos: 0000357-47.2014.8.24.0033					
Comarca: Itajai					(-) Outras Deduções/Abatimento
Vara: 4 Vara Cível da Comarca de Itajai					
Subconta: 1503316463					(+) Mora/Multa/Juros
Nao receber apos o vencimento					
					(+) Outros Acréscimos
					(=) Valor Cobrado

Pagador: **AMPEX BRASIL EMPREENDIMENTOS COMERCIAIS** CPF/CNPJ: **10.242.889/0001-77**  
 Endereço: **,,-/** UF:  CEP: **00000-000**  
 Beneficiário Final: CPF/CNPJ:







<b>Beneficiário</b>	<b>SANTA CATARINA TRIBUNAL DE JUSTICA</b>	<b>CPF/CNPJ</b>	<b>83.845.701/0001-59</b>
<b>Endereço do Beneficiário</b>	<b>DR ALVARO M DA SILVEIRA,208,-CENTRO/FLORIANOPOLIS</b>	<b>UF</b>	<b>SC</b>
		<b>CEP</b>	<b>88020-901</b>
<b>Pagador</b>	<b>AMPEX BRASIL EMPREENDIMENTOS COMERCIAIS</b>	<b>CPF/CNPJ</b>	<b>10.242.889/0001-77</b>
<b>Endereço do Pagador</b>	<b>,-/</b>	<b>UF</b>	<b>SC</b>
		<b>CEP</b>	<b>00000-000</b>
<b>Sacador/Beneficiário Final</b>		<b>CPF/CNPJ</b>	

Instruções (Texto de Responsabilidade do Beneficiário)

Autos: 0000357-47.2014.8.24.0033

Comarca: Itajai

Vara: 4 Vara Cível da Comarca de Itajai

Subconta: 1403329576

Nao receber apos o vencimento

<b>Data Documento</b>	<b>Dt. de Processamento</b>	<b>Num. Documento</b>	<b>Aceite</b>	<b>Carteira</b>	<b>Espécie</b>
01/11/2022	01/11/2022	2509406	SIM	RG	DS

<b>Ag./Cod. Beneficiário</b>	<b>Nosso Número</b>	<b>Valor do Documento</b>	<b>Vencimento</b>
0879/0203021	14100000002509406-6	<b>R\$ 1.646,77</b>	<b>04/11/2022</b>

SAC CAIXA: 0800 726 0101 (informações, reclamações, sugestões e elogios)

Para pessoas com deficiência auditiva ou de fala:0800 726 2492

Ouvidoria: 0800 725 7474

[www.caixa.gov.br](http://www.caixa.gov.br)

Autenticação Meânica - Recibo do Pagador



104-0

10492.03027 17100.100043 00250.940616 8 91590000164677

<b>Local de Pagamento</b>					<b>Vencimento</b>
PREFERENCIALMENTE NAS CASAS LOTÉRICAS ATÉ O VALOR LIMITE					04/11/2022
<b>Beneficiário</b>			<b>CPF/CNPJ</b>		<b>Ag./Cod. Beneficiário</b>
SANTA CATARINA TRIBUNAL DE JUSTICA			83.845.701/0001-59		0879/0203021
DR ALVARO M DA SILVEIRA,208,-CENTRO/FLORIANOPOLIS			SC 88020-901		
<b>Data do Documento</b>	<b>Num. Documento</b>	<b>Espécie Doc.</b>	<b>Aceite</b>	<b>Data do Processamento</b>	<b>Nosso Número</b>
01/11/2022	2509406	DS	SIM	01/11/2022	14100000002509406-6
<b>Uso do Banco</b>	<b>Carteira</b>	<b>Espécie Moeda</b>	<b>Qtde. Moeda</b>	<b>Valor</b>	<b>(=) Valor do Documento</b>
	RG	R\$			R\$ 1.646,77
<b>Instruções (Texto de responsabilidade do Beneficiário)</b>					<b>(-) Desconto</b>
Autos: 0000357-47.2014.8.24.0033					
Comarca: Itajai					<b>(-) Outras Deduções/Abatimento</b>
Vara: 4 Vara Cível da Comarca de Itajai					
Subconta: 1403329576					<b>(+) Mora/Multa/Juros</b>
Nao receber apos o vencimento					
					<b>(+) Outros Acréscimos</b>
					<b>(=) Valor Cobrado</b>

<b>Pagador:</b>	<b>AMPEX BRASIL EMPREENDIMENTOS COMERCIAIS</b>	<b>CPF/CNPJ:</b>	<b>10.242.889/0001-77</b>
<b>Endereço:</b>	<b>,-/</b>	<b>UF:</b>	<b>SC</b>
		<b>CEP:</b>	<b>00000-000</b>
<b>Beneficiário Final:</b>		<b>CPF/CNPJ:</b>	



## cobrança CAIXA

Beneficiário  
SANTA CATARINA TRIBUNAL DE JUSTICA  
CPF/CNPJ 83.845.701/0001-59

Endereço do Beneficiário  
DR ALVARO M DA SILVEIRA,208,-CENTRO/FLORIANOPOLIS  
UF SC CEP 88020-901

Pagador  
AMPEX BRASIL EMPREENDIMENTOS COMERCIAIS  
CPF/CNPJ 10.242.889/0001-77

Endereço do Pagador  
,,-/  
UF CEP 00000-000

Sacador/Beneficiário Final  
CPF/CNPJ

## Instruções (Texto de Responsabilidade do Beneficiário)

Autos: 0000357-47.2014.8.24.0033

Comarca: Itajai

Vara: 4 Vara Cível da Comarca de Itajai

Subconta: 1903323182

Nao receber apos o vencimento

Data Documento 01/11/2022 Dt. de Processamento 01/11/2022 Num. Documento 2509388 Aceite SIM Carteira RG Espécie DS

Ag./Cod. Beneficiário 0879/0203021 Nosso Número 1410000002509388-4 Valor do Documento R\$ 770,16 Vencimento 04/11/2022

SAC CAIXA: 0800 726 0101 (informações, reclamações, sugestões e elogios)

Para pessoas com deficiência auditiva ou de fala:0800 726 2492

Ouvidoria: 0800 725 7474

[www.caixa.gov.br](http://www.caixa.gov.br)

Autenticação Meânica - Recibo do Pagador



104-0

10492.03027 17100.100043 00250.938800 6 91590000077016

Local de Pagamento PREFERENCIALMENTE NAS CASAS LOTÉRICAS ATÉ O VALOR LIMITE					Vencimento 04/11/2022
Beneficiário SANTA CATARINA TRIBUNAL DE JUSTICA DR ALVARO M DA SILVEIRA,208,-CENTRO/FLORIANOPOLIS			83.845.701/0001-59 SC 88020-901		Ag./Cod. Beneficiário 0879/0203021
Data do Documento 01/11/2022	Num. Documento 2509388	Espécie Doc. DS	Aceite SIM	Data do Processamento 01/11/2022	Nosso Número 1410000002509388-4
Uso do Banco	Carteira RG	Espécie Moeda R\$	Qtde. Moeda	Valor	(=) Valor do Documento R\$ 770,16
Instruções (Texto de responsabilidade do Beneficiário) Autos: 0000357-47.2014.8.24.0033 Comarca: Itajai Vara: 4 Vara Cível da Comarca de Itajai Subconta: 1903323182 Nao receber apos o vencimento					(-) Desconto
					(-) Outras Deduções/Abatimento
					(+) Mora/Multa/Juros
					(+) Outros Acréscimos
					(=) Valor Cobrado
Pagador: AMPEX BRASIL EMPREENDIMENTOS COMERCIAIS			CPF/CNPJ: 10.242.889/0001-77		
Endereço: ,, -/			UF: CEP: 00000-000		
Beneficiário Final:			CPF/CNPJ:		





<b>Beneficiário</b>	<b>SANTA CATARINA TRIBUNAL DE JUSTICA</b>	<b>CPF/CNPJ</b>	<b>83.845.701/0001-59</b>
<b>Endereço do Beneficiário</b>	<b>DR ALVARO M DA SILVEIRA,208,-CENTRO/FLORIANOPOLIS</b>	<b>UF</b>	<b>SC</b>
		<b>CEP</b>	<b>88020-901</b>
<b>Pagador</b>	<b>AMPEX BRASIL EMPREENDIMENTOS COMERCIAIS</b>	<b>CPF/CNPJ</b>	<b>10.242.889/0001-77</b>
<b>Endereço do Pagador</b>	<b>,-/</b>	<b>UF</b>	<b>CEP</b>
			<b>00000-000</b>
<b>Sacador/Beneficiário Final</b>		<b>CPF/CNPJ</b>	

**Instruções (Texto de Responsabilidade do Beneficiário)**

Autos: 0000357-47.2014.8.24.0033  
 Comarca: Itajai  
 Vara: 4 Vara Cível da Comarca de Itajai  
 Subconta: 1903323208  
 Não receber apos o vencimento

<b>Data Documento</b>	<b>Dt. de Processamento</b>	<b>Num. Documento</b>	<b>Aceite</b>	<b>Carteira</b>	<b>Espécie</b>
01/11/2022	01/11/2022	2509398	SIM	RG	DS

<b>Ag./Cod. Beneficiário</b>	<b>Nosso Número</b>	<b>Valor do Documento</b>	<b>Vencimento</b>
0879/0203021	14100000002509398-1	<b>R\$ 1.136,49</b>	<b>04/11/2022</b>

SAC CAIXA: 0800 726 0101 (informações, reclamações, sugestões e elogios)  
 Para pessoas com deficiência auditiva ou de fala:0800 726 2492  
 Ouvidoria: 0800 725 7474  
[www.caixa.gov.br](http://www.caixa.gov.br)

Autenticação Meânica - Recibo do Pagador



104-0

10492.03027 17100.100043 00250.939873 6 91590000113649

<b>Local de Pagamento</b>					<b>Vencimento</b>
PREFERENCIALMENTE NAS CASAS LOTÉRICAS ATÉ O VALOR LIMITE					04/11/2022
<b>Beneficiário</b>			<b>CPF/CNPJ</b>		<b>Ag./Cod. Beneficiário</b>
SANTA CATARINA TRIBUNAL DE JUSTICA			83.845.701/0001-59		0879/0203021
DR ALVARO M DA SILVEIRA,208,-CENTRO/FLORIANOPOLIS			SC 88020-901		
<b>Data do Documento</b>	<b>Num. Documento</b>	<b>Espécie Doc.</b>	<b>Aceite</b>	<b>Data do Processamento</b>	<b>Nosso Número</b>
01/11/2022	2509398	DS	SIM	01/11/2022	14100000002509398-1
<b>Uso do Banco</b>	<b>Carteira</b>	<b>Espécie Moeda</b>	<b>Qtde. Moeda</b>	<b>Valor</b>	<b>(=) Valor do Documento</b>
	RG	R\$			R\$ 1.136,49
<b>Instruções (Texto de responsabilidade do Beneficiário)</b>					<b>(-) Desconto</b>
Autos: 0000357-47.2014.8.24.0033					
Comarca: Itajai					<b>(-) Outras Deduções/Abatimento</b>
Vara: 4 Vara Cível da Comarca de Itajai					
Subconta: 1903323208					<b>(+) Mora/Multa/Juros</b>
Não receber apos o vencimento					
					<b>(+) Outros Acréscimos</b>
					<b>(=) Valor Cobrado</b>

<b>Pagador:</b>	<b>AMPEX BRASIL EMPREENDIMENTOS COMERCIAIS</b>	<b>CPF/CNPJ:</b>	<b>10.242.889/0001-77</b>
<b>Endereço:</b>	<b>,-/</b>	<b>UF:</b>	<b>CEP: 00000-000</b>
<b>Beneficiário Final:</b>		<b>CPF/CNPJ:</b>	



## cobrança CAIXA

Beneficiário	SANTA CATARINA TRIBUNAL DE JUSTICA	CPF/CNPJ	83.845.701/0001-59
Endereço do Beneficiário	DR ALVARO M DA SILVEIRA,208,-CENTRO/FLORIANOPOLIS	UF	SC
		CEP	88020-901
Pagador	AMPEX BRASIL EMPREENDIMENTOS COMERCIAIS	CPF/CNPJ	10.242.889/0001-77
Endereço do Pagador	,-/	UF	
		CEP	00000-000
Sacador/Beneficiário Final		CPF/CNPJ	

## Instruções (Texto de Responsabilidade do Beneficiário)

Autos: 0000357-47.2014.8.24.0033

Comarca: Itajai

Vara: 4 Vara Cível da Comarca de Itajai

Subconta: 2203348110

Nao receber apos o vencimento

Data Documento	Dt. de Processamento	Num. Documento	Aceite	Carteira	Espécie
01/11/2022	01/11/2022	2509418	SIM	RG	DS

Ag./Cod. Beneficiário	Nosso Número	Valor do Documento	Vencimento
0879/0203021	14100000002509418-0	R\$ 170,13	04/11/2022

SAC CAIXA: 0800 726 0101 (informações, reclamações, sugestões e elogios)

Para pessoas com deficiência auditiva ou de fala:0800 726 2492

Ouvidoria: 0800 725 7474

[www.caixa.gov.br](http://www.caixa.gov.br)

Autenticação Meânica - Recibo do Pagador



104-0

10492.03027 17100.100043 00250.941853 4 91590000017013

Local de Pagamento					Vencimento
PREFERENCIALMENTE NAS CASAS LOTÉRICAS ATÉ O VALOR LIMITE					04/11/2022
Beneficiário SANTA CATARINA TRIBUNAL DE JUSTICA			83.845.701/0001-59		Ag./Cod. Beneficiário
DR ALVARO M DA SILVEIRA,208,-CENTRO/FLORIANOPOLIS			SC 88020-901		0879/0203021
Data do Documento	Num. Documento	Espécie Doc.	Aceite	Data do Processamento	Nosso Número
01/11/2022	2509418	DS	SIM	01/11/2022	14100000002509418-0
Uso do Banco	Carteira	Espécie Moeda	Qtde. Moeda	Valor	(=) Valor do Documento
	RG	R\$			R\$ 170,13
Instruções (Texto de responsabilidade do Beneficiário)					(-) Desconto
Autos: 0000357-47.2014.8.24.0033					
Comarca: Itajai					(-) Outras Deduções/Abatimento
Vara: 4 Vara Cível da Comarca de Itajai					
Subconta: 2203348110					(+) Mora/Multa/Juros
Nao receber apos o vencimento					
					(+) Outros Acréscimos
					(=) Valor Cobrado
Pagador: AMPEX BRASIL EMPREENDIMENTOS COMERCIAIS			CPF/CNPJ:		10.242.889/0001-77
Endereço: ,-/			UF:		CEP: 00000-000
Beneficiário Final:			CPF/CNPJ:		





Beneficiário CPF/CNPJ  
**SANTA CATARINA TRIBUNAL DE JUSTICA** 83.845.701/0001-59

Endereço do Beneficiário UF CEP  
 DR ALVARO M DA SILVEIRA,208,-CENTRO/FLORIANOPOLIS SC 88020-901

Pagador CPF/CNPJ  
**AMPEX BRASIL EMPREENDIMENTOS COMERCIAIS** 10.242.889/0001-77

Endereço do Pagador UF CEP  
 ,,-/ 00000-000

Sacador/Beneficiário Final CPF/CNPJ

Instruções (Texto de Responsabilidade do Beneficiário)  
 Autos: 0000357-47.2014.8.24.0033  
 Comarca: Itajai  
 Vara: 4 Vara Cível da Comarca de Itajai  
 Subconta: 2203348120  
 Nao receber apos o vencimento

Data Documento Dt. de Processamento Num. Documento Aceite Carteira Espécie  
 01/11/2022 01/11/2022 2509428 SIM RG DS

Ag./Cod. Beneficiário Nosso Número Valor do Documento Vencimento  
 0879/0203021 14100000002509428-7 **R\$ 4,28** **04/11/2022**

SAC CAIXA: 0800 726 0101 (informações, reclamações, sugestões e elogios)  
 Para pessoas com deficiência auditiva ou de fala:0800 726 2492  
 Ouvidoria: 0800 725 7474 Autenticação Meânica - Recibo do Pagador  
[www.caixa.gov.br](http://www.caixa.gov.br)



**104-0** | 10492.03027 17100.100043 00250.942828 5 91590000000428

Local de Pagamento					Vencimento
<b>PREFERENCIALMENTE NAS CASAS LOTÉRICAS ATÉ O VALOR LIMITE</b>					04/11/2022
Beneficiário <b>SANTA CATARINA TRIBUNAL DE JUSTICA</b>			83.845.701/0001-59		Ag./Cod. Beneficiário
DR ALVARO M DA SILVEIRA,208,-CENTRO/FLORIANOPOLIS			SC 88020-901		0879/0203021
Data do Documento	Num. Documento	Espécie Doc.	Aceite	Data do Processamento	Nosso Número
01/11/2022	2509428	DS	SIM	01/11/2022	14100000002509428-7
Uso do Banco	Carteira	Espécie Moeda	Qtde. Moeda	Valor	(=) Valor do Documento
	RG	R\$			R\$ 4,28
Instruções (Texto de responsabilidade do Beneficiário)					(-) Desconto
Autos: 0000357-47.2014.8.24.0033					
Comarca: Itajai					(-) Outras Deduções/Abatimento
Vara: 4 Vara Cível da Comarca de Itajai					
Subconta: 2203348120					(+) Mora/Multa/Juros
Nao receber apos o vencimento					
					(+) Outros Acréscimos
					(=) Valor Cobrado

Pagador: **AMPEX BRASIL EMPREENDIMENTOS COMERCIAIS** CPF/CNPJ: 10.242.889/0001-77

Endereço: ,,-/ UF: SC CEP: 00000-000

Beneficiário Final: CPF/CNPJ:







<b>Beneficiário</b>	<b>CPF/CNPJ</b>
SANTA CATARINA TRIBUNAL DE JUSTICA	83.845.701/0001-59
<b>Endereço do Beneficiário</b>	<b>UF</b>
DR ALVARO M DA SILVEIRA,208,-CENTRO/FLORIANOPOLIS	SC
	<b>CEP</b>
	88020-901
<b>Pagador</b>	<b>CPF/CNPJ</b>
AMPEX BRASIL EMPREENDIMENTOS COMERCIAIS	10.242.889/0001-77
<b>Endereço do Pagador</b>	<b>UF</b>
,-/	
	<b>CEP</b>
	00000-000
<b>Sacador/Beneficiário Final</b>	<b>CPF/CNPJ</b>

Instruções (Texto de Responsabilidade do Beneficiário)

Autos: 0000357-47.2014.8.24.0033

Comarca: Itajai

Vara: 4 Vara Cível da Comarca de Itajai

Subconta: 2203348139

Nao receber apos o vencimento

<b>Data Documento</b>	<b>Dt. de Processamento</b>	<b>Num. Documento</b>	<b>Aceite</b>	<b>Carteira</b>	<b>Espécie</b>
01/11/2022	01/11/2022	2509433	SIM	RG	DS

<b>Ag./Cod. Beneficiário</b>	<b>Nosso Número</b>	<b>Valor do Documento</b>	<b>Vencimento</b>
0879/0203021	14100000002509433-3	<b>R\$ 10,37</b>	<b>04/11/2022</b>

SAC CAIXA: 0800 726 0101 (informações, reclamações, sugestões e elogios)

Para pessoas com deficiência auditiva ou de fala:0800 726 2492

Ouvidoria: 0800 725 7474

[www.caixa.gov.br](http://www.caixa.gov.br)

Autenticação Meânica - Recibo do Pagador



104-0

10492.03027 17100.100043 00250.943396 4 91590000001037

<b>Local de Pagamento</b>					<b>Vencimento</b>
PREFERENCIALMENTE NAS CASAS LOTÉRICAS ATÉ O VALOR LIMITE					04/11/2022
<b>Beneficiário</b>			<b>CPF/CNPJ</b>		<b>Ag./Cod. Beneficiário</b>
SANTA CATARINA TRIBUNAL DE JUSTICA			83.845.701/0001-59		0879/0203021
DR ALVARO M DA SILVEIRA,208,-CENTRO/FLORIANOPOLIS			SC 88020-901		
<b>Data do Documento</b>	<b>Num. Documento</b>	<b>Espécie Doc.</b>	<b>Aceite</b>	<b>Data do Processamento</b>	<b>Nosso Número</b>
01/11/2022	2509433	DS	SIM	01/11/2022	14100000002509433-3
<b>Uso do Banco</b>	<b>Carteira</b>	<b>Espécie Moeda</b>	<b>Qtde. Moeda</b>	<b>Valor</b>	<b>(=) Valor do Documento</b>
	RG	R\$			R\$ 10,37
<b>Instruções (Texto de responsabilidade do Beneficiário)</b>					<b>(-) Desconto</b>
Autos: 0000357-47.2014.8.24.0033					
Comarca: Itajai					<b>(-) Outras Deduções/Abatimento</b>
Vara: 4 Vara Cível da Comarca de Itajai					
Subconta: 2203348139					<b>(+) Mora/Multa/Juros</b>
Nao receber apos o vencimento					
					<b>(+) Outros Acréscimos</b>
					<b>(=) Valor Cobrado</b>

<b>Pagador:</b>	AMPEX BRASIL EMPREENDIMENTOS COMERCIAIS	<b>CPF/CNPJ:</b>	10.242.889/0001-77
<b>Endereço:</b>	,-/	<b>UF:</b>	CEP: 00000-000
<b>Beneficiário Final:</b>		<b>CPF/CNPJ:</b>	





<b>Beneficiário</b>	<b>SANTA CATARINA TRIBUNAL DE JUSTICA</b>	<b>CPF/CNPJ</b>	<b>83.845.701/0001-59</b>
<b>Endereço do Beneficiário</b>	<b>DR ALVARO M DA SILVEIRA,208,-CENTRO/FLORIANOPOLIS</b>	<b>UF</b>	<b>SC</b>
		<b>CEP</b>	<b>88020-901</b>
<b>Pagador</b>	<b>AMPEX BRASIL EMPREENDIMENTOS COMERCIAIS</b>	<b>CPF/CNPJ</b>	<b>10.242.889/0001-77</b>
<b>Endereço do Pagador</b>	<b>,-/-</b>	<b>UF</b>	<b>CEP</b>
			<b>00000-000</b>
<b>Sacador/Beneficiário Final</b>		<b>CPF/CNPJ</b>	

**Instruções (Texto de Responsabilidade do Beneficiário)**

Autos: 0000357-47.2014.8.24.0033  
 Comarca: Itajai  
 Vara: 4 Vara Cível da Comarca de Itajai  
 Subconta: 1903323226  
 Não receber apos o vencimento

<b>Data Documento</b>	<b>Dt. de Processamento</b>	<b>Num. Documento</b>	<b>Aceite</b>	<b>Carteira</b>	<b>Espécie</b>
01/11/2022	01/11/2022	2509409	SIM	RG	DS
<b>Ag./Cod. Beneficiário</b>	<b>Nosso Número</b>	<b>Valor do Documento</b>	<b>Vencimento</b>		
0879/0203021	14100000002509409-0	<b>R\$ 1.626,55</b>	<b>04/11/2022</b>		

SAC CAIXA: 0800 726 0101 (informações, reclamações, sugestões e elogios)  
 Para pessoas com deficiência auditiva ou de fala:0800 726 2492  
 Ouvidoria: 0800 725 7474  
[www.caixa.gov.br](http://www.caixa.gov.br)

Autenticação Meânica - Recibo do Pagador



104-0

10492.03027 17100.100043 00250.940962 4 91590000162655

<b>Local de Pagamento</b>					<b>Vencimento</b>
PREFERENCIALMENTE NAS CASAS LOTÉRICAS ATÉ O VALOR LIMITE					04/11/2022
<b>Beneficiário</b>			<b>CPF/CNPJ</b>		<b>Ag./Cod. Beneficiário</b>
SANTA CATARINA TRIBUNAL DE JUSTICA DR ALVARO M DA SILVEIRA,208,-CENTRO/FLORIANOPOLIS			83.845.701/0001-59 SC 88020-901		0879/0203021
<b>Data do Documento</b>	<b>Num. Documento</b>	<b>Espécie Doc.</b>	<b>Aceite</b>	<b>Data do Processamento</b>	<b>Nosso Número</b>
01/11/2022	2509409	DS	SIM	01/11/2022	14100000002509409-0
<b>Uso do Banco</b>	<b>Carteira</b>	<b>Espécie Moeda</b>	<b>Qtde. Moeda</b>	<b>Valor</b>	<b>(=) Valor do Documento</b>
	RG	R\$			R\$ 1.626,55
<b>Instruções (Texto de responsabilidade do Beneficiário)</b>					<b>(-) Desconto</b>
Autos: 0000357-47.2014.8.24.0033					
Comarca: Itajai					<b>(-) Outras Deduções/Abatimento</b>
Vara: 4 Vara Cível da Comarca de Itajai					
Subconta: 1903323226					<b>(+) Mora/Multa/Juros</b>
Não receber apos o vencimento					
					<b>(+) Outros Acréscimos</b>
					<b>(=) Valor Cobrado</b>

<b>Pagador:</b>	<b>AMPEX BRASIL EMPREENDIMENTOS COMERCIAIS</b>	<b>CPF/CNPJ:</b>	<b>10.242.889/0001-77</b>
<b>Endereço:</b>	<b>,-/-</b>	<b>UF:</b>	<b>CEP:</b>
			<b>00000-000</b>
<b>Beneficiário Final:</b>		<b>CPF/CNPJ:</b>	





<b>Beneficiário</b>	<b>CPF/CNPJ</b>
SANTA CATARINA TRIBUNAL DE JUSTICA	83.845.701/0001-59
<b>Endereço do Beneficiário</b>	<b>UF</b>
DR ALVARO M DA SILVEIRA,208,-CENTRO/FLORIANOPOLIS	SC
	<b>CEP</b>
	88020-901
<b>Pagador</b>	<b>CPF/CNPJ</b>
AMPEX BRASIL EMPREENDIMENTOS COMERCIAIS	10.242.889/0001-77
<b>Endereço do Pagador</b>	<b>UF</b>
,-/	
	<b>CEP</b>
	00000-000
<b>Sacador/Beneficiário Final</b>	<b>CPF/CNPJ</b>

Instruções (Texto de Responsabilidade do Beneficiário)

Autos: 0000357-47.2014.8.24.0033

Comarca: Itajai

Vara: 4 Vara Cível da Comarca de Itajai

Subconta: 2203348148

Nao receber apos o vencimento

<b>Data Documento</b>	<b>Dt. de Processamento</b>	<b>Num. Documento</b>	<b>Aceite</b>	<b>Carteira</b>	<b>Espécie</b>
01/11/2022	01/11/2022	2509438	SIM	RG	DS

<b>Ag./Cod. Beneficiário</b>	<b>Nosso Número</b>	<b>Valor do Documento</b>	<b>Vencimento</b>
0879/0203021	14100000002509438-4	<b>R\$ 72,37</b>	<b>04/11/2022</b>

SAC CAIXA: 0800 726 0101 (informações, reclamações, sugestões e elogios)

Para pessoas com deficiência auditiva ou de fala:0800 726 2492

Ouvidoria: 0800 725 7474

[www.caixa.gov.br](http://www.caixa.gov.br)

Autenticação Meânica - Recibo do Pagador



104-0

10492.03027 17100.100043 00250.943800 5 91590000007237

<b>Local de Pagamento</b>					<b>Vencimento</b>
PREFERENCIALMENTE NAS CASAS LOTÉRICAS ATÉ O VALOR LIMITE					04/11/2022
<b>Beneficiário</b>			<b>CPF/CNPJ</b>		<b>Ag./Cod. Beneficiário</b>
SANTA CATARINA TRIBUNAL DE JUSTICA			83.845.701/0001-59		0879/0203021
DR ALVARO M DA SILVEIRA,208,-CENTRO/FLORIANOPOLIS			SC 88020-901		
<b>Data do Documento</b>	<b>Num. Documento</b>	<b>Espécie Doc.</b>	<b>Aceite</b>	<b>Data do Processamento</b>	<b>Nosso Número</b>
01/11/2022	2509438	DS	SIM	01/11/2022	14100000002509438-4
<b>Uso do Banco</b>	<b>Carteira</b>	<b>Espécie Moeda</b>	<b>Qtde. Moeda</b>	<b>Valor</b>	<b>(=) Valor do Documento</b>
	RG	R\$			R\$ 72,37
<b>Instruções (Texto de responsabilidade do Beneficiário)</b>					<b>(-) Desconto</b>
Autos: 0000357-47.2014.8.24.0033					
Comarca: Itajai					<b>(-) Outras Deduções/Abatimento</b>
Vara: 4 Vara Cível da Comarca de Itajai					
Subconta: 2203348148					<b>(+) Mora/Multa/Juros</b>
Nao receber apos o vencimento					
					<b>(+) Outros Acréscimos</b>
					<b>(=) Valor Cobrado</b>

<b>Pagador:</b>	AMPEX BRASIL EMPREENDIMENTOS COMERCIAIS	<b>CPF/CNPJ:</b>	10.242.889/0001-77
<b>Endereço:</b>	,-/	<b>UF:</b>	<b>CEP:</b> 00000-000
<b>Beneficiário Final:</b>		<b>CPF/CNPJ:</b>	





## Comprovante de Transação Bancária

Boleto de Cobrança

Data da operação: 02/01/2023

Nº de controle: 333.297.042.561.404.294 | Documento: 0000751

Conta de débito: **Agência: 3391 | Conta: 0188224-4 | Tipo: Conta-Corrente**Empresa: **Canto Vermelho Ltda | CNPJ: 015.824.770/0001-26**Código de barras: **10492 03027 17100 100043 00257 551226 9 92180000101836**Banco destinatário: **104 - CAIXA ECONOMICA FEDERAL**Razão Social Beneficiário: **SANTA CATARINA TRIBUNAL DE JUSTICA**

Beneficiário:

Nome Fantasia Beneficiário: **SANTA CATARINA TRIBUNAL DE JUSTICA**

Beneficiário:

CPF/CNPJ Beneficiário: **083.845.701/0001-59**Razão Social Sacador **Não informado**

Avalista:

CPF/CNPJ Sacador **Não informado**

Avalista:

Instituição Receptora: **237 - BANCO BRADESCO S.A.**Nome do Pagador: **AMPEX BRASIL EMPREENDIMENTOS COMERCIAIS**CPF/CNPJ do Pagador: **010.242.889/0001-77**Data de débito: **02/01/2023**Data de vencimento: **02/01/2023**Valor **R\$ 1,018.36**Desconto: **R\$ 0.00**Abatimento: **R\$ 0.00**Bonificação: **R\$ 0.00**Multa: **R\$ 0.00**Juros: **R\$ 0.00**Valor total: **R\$ 1,018.36**Descrição: **COMPROVANTE ABC**

A transação acima foi realizada por meio do Bradesco NET EMPRESA

### Autenticação

3eymrU?S jnx74HRI p#PxxgCQE fAdRcaYJ 5VEdnchE jBTzceIU bFZHutZW mfaGCowd  
 OvmqkE5z aJGoxkr? x@cI7yP\* PtcJGOQS yCKha3uU OzIE?i8f iWXhCbec @zzAcVGB  
 jf?IQMGf 8oKsjBlc QtDe9?89 t3R?\*I\*C PuGkGWKg ZzsR\*@6u 32140213 17258060

**SAC - Serviço de  
 Apoio ao Cliente**

Alô Bradesco  
**0800 704 8383**

Deficiente Auditivo ou de Fala  
**0800 722 0099**

Cancelamentos, Reclamações e  
 Informações.  
 Atendimento 24 horas, 7 dias por semana.

Demais telefones  
 consulte o site  
 Fale Conosco.

**Ouvidoria** **0800 727 9933** Atendimento de segunda a sexta-feira, das 8h às 18h, exceto feriados.



## Comprovante de Transação Bancária

Boleto de Cobrança

Data da operação: 02/01/2023

Nº de controle: 285.908.302.293.321.224 | Documento: 0000758

Conta de débito: **Agência: 3391 | Conta: 0188224-4 | Tipo: Conta-Corrente**Empresa: **Canto Vermelho Ltda | CNPJ: 015.824.770/0001-26**Código de barras: **10492 03027 17100 100043 00257 552893 4 92180000212756**Banco destinatário: **104 - CAIXA ECONOMICA FEDERAL**Razao Social **SANTA CATARINA TRIBUNAL DE JUSTICA**

Beneficiário:

Nome Fantasia **SANTA CATARINA TRIBUNAL DE JUSTICA**

Beneficiário:

CPF/CNPJ Beneficiário: **083.845.701/0001-59**Razao Social Sacador **Não informado**

Avalista:

CPF/CNPJ Sacador **Não informado**

Avalista:

Instituição Reecedora: **237 - BANCO BRADESCO S.A.**Nome do Pagador: **AMPEX BRASIL EMPREENDIMENTOS COMERCIAIS**CPF/CNPJ do Pagador: **010.242.889/0001-77**Data de débito: **02/01/2023**Data de vencimento: **02/01/2023**Valor **R\$ 2,127.56**Desconto: **R\$ 0.00**Abatimento: **R\$ 0.00**Bonificação: **R\$ 0.00**Multa: **R\$ 0.00**Juros: **R\$ 0.00**Valor total: **R\$ 2,127.56**Descrição: **COMPROVANTE FIBRA**

A transação acima foi realizada por meio do Bradesco NET EMPRESA

### Autenticação

WBU9Rlwd k22SweLs 8U#v\*zHb cq6#uAmm 7TT#Vw2Z auuZXmAI pqK##tXQ f8cyH\*CG  
 m@7oczzG dhppcc50 5TQo4xbX nKQyJfkH WWI?9orl mfigjDhv Aevysako ??jFNwr5  
 m2bQyKRN zprOiIxs GLd?99ZX a9Gq6NiT pW2@IIQh h1USDP#q 52840223 17257060

**SAC - Serviço de  
 Apoio ao Cliente**

Alô Bradesco  
**0800 704 8383**

Deficiente Auditivo ou de Fala  
**0800 722 0099**

Cancelamentos, Reclamações e  
 Informações.  
 Atendimento 24 horas, 7 dias por semana.

Demais telefones  
 consulte o site  
 Fale Conosco.

**Ouvidoria** **0800 727 9933** Atendimento de segunda a sexta-feira, das 8h às 18h, exceto feriados.



**Comprovante de Transação Bancária**

Boleto de Cobrança

Data da operação: 02/01/2023

Nº de controle: 333.297.042.561.404.294 | Documento: 0000756

Conta de débito: **Agência: 3391 | Conta: 0188224-4 | Tipo: Conta-Corrente**Empresa: **Canto Vermelho Ltda | CNPJ: 015.824.770/0001-26**Código de barras: **10492 03027 17100 100043 00257 552620 8 92180000077016**Banco destinatário: **104 - CAIXA ECONOMICA FEDERAL**Razao Social **SANTA CATARINA TRIBUNAL DE JUSTICA**

Beneficiário:

Nome Fantasia **SANTA CATARINA TRIBUNAL DE JUSTICA**

Beneficiário:

CPF/CNPJ Beneficiário: **083.845.701/0001-59**Razao Social Sacador **Não informado**

Avalista:

CPF/CNPJ Sacador **Não informado**

Avalista:

Instituição Reecedora: **237 - BANCO BRADESCO S.A.**Nome do Pagador: **AMPEX BRASIL EMPREENDIMENTOS COMERCIAIS**CPF/CNPJ do Pagador: **010.242.889/0001-77**Data de débito: **02/01/2023**Data de vencimento: **02/01/2023**Valor **R\$ 770.16**Desconto: **R\$ 0.00**Abatimento: **R\$ 0.00**Bonificação: **R\$ 0.00**Multa: **R\$ 0.00**Juros: **R\$ 0.00**Valor total: **R\$ 770.16**Descrição: **COMPROVANTE BANCO BRASIL**

A transação acima foi realizada por meio do Bradesco NET EMPRESA

**Autenticação**

m43U\*pPr lzOvGq@N N#LN8A05 6N9xwaWx IvWnlfde kooRVjJo kI#uGReC HxahcUY8  
BmmPVcQ? C9#myFeb Im6oNYd9 P56zxpnk ?U#TYjc\* CEVnRAMU xQzzqM3L oPt?DErF  
gaFmeVNp FdRgxALK fuEilLtU 5xJPd07r zgHY8fsr NeQSAAGW 12640273 17250060

**SAC - Serviço de  
Apoio ao Cliente**Alô Bradesco  
**0800 704 8383**Deficiente Auditivo ou de Fala  
**0800 722 0099**Cancelamentos, Reclamações e  
Informações.  
Atendimento 24 horas, 7 dias por semana.Demais telefones  
consulte o site  
Fale Conosco.**Ouvidoria** **0800 727 9933** Atendimento de segunda a sexta-feira, das 8h às 18h, exceto feriados.

**Comprovante de Transação Bancária**

Transferências Para Contas de Outros Bancos (DOC)

Data da operação: 03/01/2023 - 11h05

Nº de controle: 903678850259025284 | Documento: 7736767

Conta de débito: **Agência: 3391 | Conta: 0188224-4 | Tipo: CONTA CORRENTE**Empresa: **Canto Vermelho Ltda | CNPJ: 015.824.770/0001-26**Nome do favorecido: **BANCO INDUSTRIAL E COMERCIAL S.A.**CNPJ: **07.450.604/0001-89**Conta de crédito: **Banco: 320 - CHINA CONSTRUCTION BANK (BRASIL)BCO MULT | Agência: 7 | Conta: 210915015**Tipo de conta: **CONTA-CORRENTE INDIVIDUAL**Finalidade: **1 - CREDITO EM CONTA CORRENTE**Valor **R\$ 1.136,50**Tarifa: **R\$ 11,65**Valor total: **R\$ 1.148,15**Tipo de transferência: **DOC - Titularidade Diferente****Crédito será realizado no próximo dia útil da data de débito**Data de débito: **03/01/2023**

A tarifa é cobrada por transferência realizada e para as operações agendadas poderá sofrer alteração de acordo com os valores vigentes na data do débito

**Autenticação**

mweFAfmf VbM4Syd2 uI7Ors9B 7Yp@VRGV SfbQYH9U 78pmwK5# RmG9XYDS ni3Gqmyv  
yphrDc6Y FKE2J3FZ u9Tv4ZrQ UdstvVgf F7i4wF\*\* 32ctcvXk 3R6MV3w# rVi\*mWLB  
JiHiDVnC T3Squ2Bg SFugaL#L pzxQa@GJ nsPQZKaA 5BcN6wCc 77367670 3/01/202

**SAC - Serviço de  
Apoio ao Cliente**Alô Bradesco  
**0800 704 8383**Deficiente Auditivo ou de Fala  
**0800 722 0099**Cancelamentos, Reclamações e  
Informações. Atendimento 24 horas, 7 dias  
por semana.Demais telefones  
consulte o site  
Fale Conosco**Ouvidoria** **0800 727 9933** Atendimento de segunda a sexta-feira, das 8h às 18h, exceto feriados.

**Comprovante de Transação Bancária**

Boleto de Cobrança

Data da operação: 02/01/2023

Nº de controle: 333.297.042.561.404.294 | Documento: 0000752

Conta de débito: **Agência: 3391 | Conta: 0188224-4 | Tipo: Conta-Corrente**Empresa: **Canto Vermelho Ltda | CNPJ: 015.824.770/0001-26**Código de barras: **10492 03027 17100 100043 00257 553511 5 92180000017013**Banco destinatário: **104 - CAIXA ECONOMICA FEDERAL**Razao Social **SANTA CATARINA TRIBUNAL DE JUSTICA**

Beneficiário:

Nome Fantasia **SANTA CATARINA TRIBUNAL DE JUSTICA**

Beneficiário:

CPF/CNPJ Beneficiário: **083.845.701/0001-59**Razao Social Sacador **Não informado**

Avalista:

CPF/CNPJ Sacador **Não informado**

Avalista:

Instituição Receptora: **237 - BANCO BRADESCO S.A.**Nome do Pagador: **AMPEX BRASIL EMPREENDIMENTOS COMERCIAIS**CPF/CNPJ do Pagador: **010.242.889/0001-77**Data de débito: **02/01/2023**Data de vencimento: **02/01/2023**Valor **R\$ 170.13**Desconto: **R\$ 0.00**Abatimento: **R\$ 0.00**Bonificação: **R\$ 0.00**Multa: **R\$ 0.00**Juros: **R\$ 0.00**Valor total: **R\$ 170.13**Descrição: **COMPROVANTE CONCORDIA**

A transação acima foi realizada por meio do Bradesco NET EMPRESA

**Autenticação**

LveRYYJr TmyIYsgC 2kf4JY#B VQrxunQC el@2FohT m5JQGS7L OLakmJo4 bJdhLx4l  
xOvfPvWK nJqU96Ir g4xsg4zN 26jA37MT M85Inrsj @9qshcbU 7Z@yQAYb 7Cq#C\*qb  
F3w@VfA5 eKmwFGtk 8tNzT7vN OgRR\*\*AO 7SruJtpz wR6R?P8D 12240273 17250030

**SAC - Serviço de  
Apoio ao Cliente**Alô Bradesco  
**0800 704 8383**Deficiente Auditivo ou de Fala  
**0800 722 0099**Cancelamentos, Reclamações e  
Informações.  
Atendimento 24 horas, 7 dias por semana.Demais telefones  
consulte o site  
Fale Conosco.**Ouvidoria** **0800 727 9933** Atendimento de segunda a sexta-feira, das 8h às 18h, exceto feriados.



## Comprovante de Transação Bancária

Boleto de Cobrança

Data da operação: 02/01/2023

Nº de controle: 333.297.042.561.404.294 | Documento: 0000755

Conta de débito: **Agência: 3391 | Conta: 0188224-4 | Tipo: Conta-Corrente**Empresa: **Canto Vermelho Ltda | CNPJ: 015.824.770/0001-26**Código de barras: **10492 03027 17100 100043 00257 553941 8 92180000000428**Banco destinatário: **104 - CAIXA ECONOMICA FEDERAL**Razao Social **SANTA CATARINA TRIBUNAL DE JUSTICA**

Beneficiário:

Nome Fantasia **SANTA CATARINA TRIBUNAL DE JUSTICA**

Beneficiário:

CPF/CNPJ Beneficiário: **083.845.701/0001-59**Razao Social Sacador **Não informado**

Avalista:

CPF/CNPJ Sacador **Não informado**

Avalista:

Instituição Reecedora: **237 - BANCO BRADESCO S.A.**Nome do Pagador: **AMPEX BRASIL EMPREENDIMENTOS COMERCIAIS**CPF/CNPJ do Pagador: **010.242.889/0001-77**Data de débito: **02/01/2023**Data de vencimento: **02/01/2023**Valor **R\$ 4.28**Desconto: **R\$ 0.00**Abatimento: **R\$ 0.00**Bonificação: **R\$ 0.00**Multa: **R\$ 0.00**Juros: **R\$ 0.00**Valor total: **R\$ 4.28**Descrição: **COMPROVANTE INOVAR**

A transação acima foi realizada por meio do Bradesco NET EMPRESA

### Autenticação

O88gTKbY gNEJtoMJ IJwoncBO pkMwFcau @zeYKuSn FPxjrslJ Q9ENZxeq u9WZZCUH  
zo6hqOfj 5Y4t@WE? Elt6spJa gRosNSED Q5hk6OLM nj@MSIVf qOM\*v6#n gdzaxv#S  
RwNTh9sh gwbn\*g7t lwKsEcfi \*Wnr93bn 6iiGMe6c wk?R@qh 22540203 17254080

**SAC - Serviço de  
Apoio ao Cliente**

Alô Bradesco  
**0800 704 8383**

Deficiente Auditivo ou de Fala  
**0800 722 0099**

Cancelamentos, Reclamações e  
Informações.  
Atendimento 24 horas, 7 dias por semana.

Demais telefones  
consulte o site  
Fale Conosco.

**Ouvidoria** **0800 727 9933** Atendimento de segunda a sexta-feira, das 8h às 18h, exceto feriados.

**Comprovante de Transação Bancária**

Boleto de Cobrança

Data da operação: 02/01/2023

Nº de controle: 333.297.042.561.404.294 | Documento: 0000754

Conta de débito: **Agência: 3391 | Conta: 0188224-4 | Tipo: Conta-Corrente**Empresa: **Canto Vermelho Ltda | CNPJ: 015.824.770/0001-26**Código de barras: **10492 03027 17100 100043 00257 554246 5 92180000001037**Banco destinatário: **104 - CAIXA ECONOMICA FEDERAL**Razao Social **SANTA CATARINA TRIBUNAL DE JUSTICA**

Beneficiário:

Nome Fantasia **SANTA CATARINA TRIBUNAL DE JUSTICA**

Beneficiário:

CPF/CNPJ Beneficiário: **083.845.701/0001-59**Razao Social Sacador **Não informado**

Avalista:

CPF/CNPJ Sacador **Não informado**

Avalista:

Instituição Receptora: **237 - BANCO BRADESCO S.A.**Nome do Pagador: **AMPEX BRASIL EMPREENDIMENTOS COMERCIAIS**CPF/CNPJ do Pagador: **010.242.889/0001-77**Data de débito: **02/01/2023**Data de vencimento: **02/01/2023**Valor **R\$ 10.37**Desconto: **R\$ 0.00**Abatimento: **R\$ 0.00**Bonificação: **R\$ 0.00**Multa: **R\$ 0.00**Juros: **R\$ 0.00**Valor total: **R\$ 10.37**Descrição: **COMPROVANTE MIX MARKETING**

A transação acima foi realizada por meio do Bradesco NET EMPRESA

**Autenticação**

HR@xN5Hx i?LCCSuQ SttAild\* zrpGW?wb f9ZzKkHy sa#W0sTr #wbMFmqd cudCBpuM  
pbQYwQvl SH\*uy4d d5qWzfMc AwzH15g7 laltNzAH wt3Cg7ZE fbmz\*dZe WZoDOds9  
DiX6VI73 lGt9YHnj HvsgFwrL 70im8xsl 4YQr#Xsw ge?R#wCp 32440213 17250070

**SAC - Serviço de  
Apoio ao Cliente**Alô Bradesco  
**0800 704 8383**Deficiente Auditivo ou de Fala  
**0800 722 0099**Cancelamentos, Reclamações e  
Informações.  
Atendimento 24 horas, 7 dias por semana.Demais telefones  
consulte o site  
Fale Conosco.**Ouvidoria** **0800 727 9933** Atendimento de segunda a sexta-feira, das 8h às 18h, exceto feriados.





## Comprovante de Transação Bancária

Transferências Para Contas de Outros Bancos (DOC)

Data da operação: 03/01/2023 - 08h46

Nº de controle: 285908302293321224 | Documento: 7590220

Conta de débito: **Agência: 3391 | Conta: 0188224-4 | Tipo: Conta-Corrente**

Empresa: **Canto Vermelho Ltda | CNPJ: 015.824.770/0001-26**

Nome do favorecido: **BANCO SAFRA S.A.**

CNPJ: **58.160.789/0001-28**

Conta de crédito: **Banco: 422 - BANCO SAFRA S.A. | Agência: 0002 | Conta: 2052631**

Tipo de conta: **CONTA-CORRENTE INDIV**

Finalidade: **01 - CREDITO EM CONTA CORRENTE**

Valor **R\$ 1.646,78**

Tarifa: **R\$ 11,65**

Valor total: **R\$ 1.658,43**

Tipo de transferência: **DOC - Titularidade Diferente**

**Crédito será realizado no próximo dia útil da data de débito**

Data de débito: **03/01/2023**

A tarifa é cobrada por transferência realizada e para as operações agendadas poderá sofrer alteração de acordo com os valores vigentes na data do débito

A transação acima foi realizada por meio do Bradesco Net Empresa.

### Autenticação

K@RwVWZm cqD7KEb9 7r\*9PcME @PXoMS6H JPKC#Ymw q#GWHWmp cFE8OuSu GnwRMehL  
qLezlvj8 mXWpgTqy fEq7Zjxr? #Xu4mAna E5KQ7dHi JdxN7AVY Dr8Wb?Zu 6BEjx1\*Z  
hNbaeyQP dwzG#Enq S@Ag5EPP ngymTw5T sEeAzCes MJcN3wCe 02333924 42006116

**SAC - Serviço de Apoio ao Cliente**

Alô Bradesco  
**0800 704 8383**

Deficiente Auditivo ou de Fala  
**0800 722 0099**

Cancelamentos, Reclamações e  
Informações.  
Atendimento 24 horas, 7 dias por semana.

Demais telefones  
consulte o site  
Fale Conosco.

**Ouvidoria**

**0800 727 9933**

Atendimento de segunda a sexta-feira, das 8h às 18h, exceto feriados.



## Comprovante de Transação Bancária

Boleto de Cobrança

Data da operação: 02/01/2023

Nº de controle: 333.297.042.561.404.294 | Documento: 0000757

Conta de débito: **Agência: 3391 | Conta: 0188224-4 | Tipo: Conta-Corrente**Empresa: **Canto Vermelho Ltda | CNPJ: 015.824.770/0001-26**Código de barras: **10492 03027 17100 100043 00257 553354 1 92180000162656**Banco destinatário: **104 - CAIXA ECONOMICA FEDERAL**Razao Social **SANTA CATARINA TRIBUNAL DE JUSTICA**

Beneficiário:

Nome Fantasia **SANTA CATARINA TRIBUNAL DE JUSTICA**

Beneficiário:

CPF/CNPJ Beneficiário: **083.845.701/0001-59**Razao Social Sacador **Não informado**

Avalista:

CPF/CNPJ Sacador **Não informado**

Avalista:

Instituição Reecedora: **237 - BANCO BRADESCO S.A.**Nome do Pagador: **AMPEX BRASIL EMPREENDIMENTOS COMERCIAIS**CPF/CNPJ do Pagador: **010.242.889/0001-77**Data de débito: **02/01/2023**Data de vencimento: **02/01/2023**Valor **R\$ 1,626.56**Desconto: **R\$ 0.00**Abatimento: **R\$ 0.00**Bonificação: **R\$ 0.00**Multa: **R\$ 0.00**Juros: **R\$ 0.00**Valor total: **R\$ 1,626.56**Descrição: **COMPROVANTE SANTANDER**

A transação acima foi realizada por meio do Bradesco NET EMPRESA

### Autenticação

J#r??pAj PDmhOsSm 5VJdmPs\* 5gzNBX6e yLG?ve5B aVDyDwf3 gB?uegUP cBOzxeYu  
 lo1RCGfd sm4WHomc wsoXnRyC FNElqbf9 GTMWBIRB jDfIaUmC 32?s4MxK KWMjy\*tx  
 oObkuFKC FcBq9cdi TelVj3kp eLnY#B?6 aOcJ9ksw Cy?SBAAy 52740223 17256060

**SAC - Serviço de  
 Apoio ao Cliente**

Alô Bradesco  
**0800 704 8383**

Deficiente Auditivo ou de Fala  
**0800 722 0099**

Cancelamentos, Reclamações e  
 Informações.  
 Atendimento 24 horas, 7 dias por semana.

Demais telefones  
 consulte o site  
 Fale Conosco.

**Ouvidoria** **0800 727 9933** Atendimento de segunda a sexta-feira, das 8h às 18h, exceto feriados.

**Comprovante de Transação Bancária**

Boleto de Cobrança

Data da operação: 02/01/2023

Nº de controle: 333.297.042.561.404.294 | Documento: 0000753

Conta de débito: **Agência: 3391 | Conta: 0188224-4 | Tipo: Conta-Corrente**Empresa: **Canto Vermelho Ltda | CNPJ: 015.824.770/0001-26**Código de barras: **10492 03027 17100 100043 00257 554592 6 92180000007237**Banco destinatário: **104 - CAIXA ECONOMICA FEDERAL**Razao Social **SANTA CATARINA TRIBUNAL DE JUSTICA**

Beneficiário:

Nome Fantasia **SANTA CATARINA TRIBUNAL DE JUSTICA**

Beneficiário:

CPF/CNPJ Beneficiário: **083.845.701/0001-59**Razao Social Sacador **Não informado**

Avalista:

CPF/CNPJ Sacador **Não informado**

Avalista:

Instituição Reecedora: **237 - BANCO BRADESCO S.A.**Nome do Pagador: **AMPEX BRASIL EMPREENDIMENTOS COMERCIAIS**CPF/CNPJ do Pagador: **010.242.889/0001-77**Data de débito: **02/01/2023**Data de vencimento: **02/01/2023**Valor **R\$ 72.37**Desconto: **R\$ 0.00**Abatimento: **R\$ 0.00**Bonificação: **R\$ 0.00**Multa: **R\$ 0.00**Juros: **R\$ 0.00**Valor total: **R\$ 72.37**Descrição: **COMPROVANTE SUA MAJESTADE**

A transação acima foi realizada por meio do Bradesco NET EMPRESA

**Autenticação**

nqLuN?G? FYwJ@eF@ cwjbf3nT gwmzTmyj ZqKv5AN? F\*f74pRY W6QvARNv fh?NO8pw  
niI4TGQj yiOyMPPQ L500eqdn 38PxNsnr FTQcfYNn vyArHEoS XnWVjGE1 ma9dCbzX  
B#jhY9gj JgE8kw5# HDeDhzTW pxjqictn hx9#ZcMb V@oSAwDI 32340273 17252070

**SAC - Serviço de  
Apoio ao Cliente**Alô Bradesco  
**0800 704 8383**Deficiente Auditivo ou de Fala  
**0800 722 0099**Cancelamentos, Reclamações e  
Informações.  
Atendimento 24 horas, 7 dias por semana.Demais telefones  
consulte o site  
Fale Conosco.**Ouvidoria** **0800 727 9933** Atendimento de segunda a sexta-feira, das 8h às 18h, exceto feriados.



### Comprovante de Transferência Identificada

Numérico - DP06  
Data da operação: 02/01/2023  
Nº de controle: 333297042561404294 | Documento: 7013391

Empresa: **Canto Vermelho Ltda | CNPJ: 015.824.770/0001-26**

Conta de débito: **Agência: 3391 | Conta: 188224 - 4 | Tipo de Conta: Conta Corrente**

Identificação do depositante: **0000010242889000177**

Conta de crédito: **Agência: 2373 | Conta: 7669 - 4 | Tipo de Conta: Conta Corrente**

Favorecido: **FUNDO DE RECUPERACAO DE ATIVOS**

Valor: **R\$ 490,21**

Data de débito: **02/01/2023**

### AUTENTICAÇÃO

F7FEkqeK ohv1?YSo nXAtZau 2eUV7QpJ ?ZTLPX?d 7YqFFIBF FNHBSMQ3 RVbQtJOq  
EIOtLXWn sJMEiD#k JhfyTAhM F2vw5#5Z cg\*AVp@r CuAAaW#b E#NEwx60 CEONSxeY  
sedfERqT CZjBHj@T IWjFk3QB Fm?j@eTU ?PHnYP@E nSw8LaYI 31231040 29823369

<b>SAC - Serviço de Apoio ao Cliente</b>	Alô Bradesco <b>0800 704 8383</b>	Deficiente Auditivo ou de Fala <b>0800 722 0099</b>	Cancelamentos, Reclamações e Informações. Atendimento 24 horas, 7 dias por semana.
--	--------------------------------------	--	--

Demais telefones consulte o site Fale Conosco

**Ouvidoria 0800 727 9933** Atendimento de segunda a sexta-feira, das 8h às 18h, exceto feriados.



### Comprovante de Transação Bancária

Transferências Para Contas de Outros Bancos (TED)  
Data da operação: 03/01/2023 - 08h44  
Nº de controle: 285908302293321224 | Documento: 7589087

Conta de débito: **Agência: 3391 | Conta: 0188224-4 | Tipo: Conta-Corrente**  
Empresa: **Canto Vermelho Ltda | CNPJ: 015.824.770/0001-26**

Nome do favorecido: **Banco Sofisa S A**

CNPJ: **60.889.128/0001-80**

Conta de crédito: **Banco: 637 - BANCO SOFISA S.A. | Agência: 0001 | Conta: 6370**

Tipo de conta: **CONTA-CORRENTE INDIV**

Finalidade: **03 - PAGTO DE DIVIDENDOS**

Valor **R\$ 1.325,91**

Tarifa: **R\$ 11,65**

Valor total: **R\$ 1.337,56**

Tipo de transferência: **TED - Titularidade Diferente**  
**Crédito disponível no mesmo dia da data de débito**

Data de débito: **03/01/2023**

A tarifa é cobrada por transferência realizada e para as operações agendadas poderá sofrer alteração de acordo com os valores vigentes na data do débito

A transação acima foi realizada por meio do Bradesco Net Empresa.

### Autenticação

ndUHW\*i5 vWCQb?hR GFik4LQZ \*vpePD2X RgCDm#XQ GWj4Rxxw6 wBOhR3PI CIj26XNa  
gl72ELPh aMH3\*jJP LEOnkj5Z II7runDa FSBxVDQm aN4XC18u krFQAYbS ZmBTk9jU  
kd#AYG1V x3rCNSOH ouXbphmQ OpupGw4T \*cpFXxuU lCMN9ACD 78333924 67003013

**SAC - Serviço de Apoio ao Cliente**

Alô Bradesco  
**0800 704 8383**

Deficiente Auditivo ou de Fala  
**0800 722 0099**

Cancelamentos, Reclamações e Informações.  
Atendimento 24 horas, 7 dias por semana.

Demais telefones consulte o site Fale Conosco.

**Ouvidoria** **0800 727 9933** Atendimento de segunda a sexta-feira, das 8h às 18h, exceto feriados.



**Comprovante de Transação Bancária**

Transferências Para Contas de Outros Bancos (DOC)

Data da operação: 02/01/2023 - 11h25

Nº de controle: 333297042561404294 | Documento: 6658653

Conta de débito: **Agência: 3391 | Conta: 0188224-4 | Tipo: CONTA CORRENTE**Empresa: **Canto Vermelho Ltda | CNPJ: 015.824.770/0001-26**Nome do favorecido: **DC LOGISTICS BRASIL LTDA**CNPJ: **74.182.593/0001-90**Conta de crédito: **Banco: 341 - ITAU UNIBANCO S.A. | Agência: 292 | Conta: 460300**Tipo de conta: **CONTA DEP JUDICIAL INDIVIDUAL**Finalidade: **1 - CREDITO EM CONTA CORRENTE**Valor **R\$ 8,54**Tarifa: **R\$ 11,65**Valor total: **R\$ 20,19**Tipo de transferência: **DOC - Titularidade Diferente****Crédito será realizado no próximo dia útil da data de débito**Data de débito: **02/01/2023**

A tarifa é cobrada por transferência realizada e para as operações agendadas poderá sofrer alteração de acordo com os valores vigentes na data do débito

**Autenticação**

r4slUFum E4Z4xZwe FOUvimQv 9WQUJ8rj ?JXuyUTM c3uvho5P 2XDKxcif gljCr2c3  
vPGbpCVB FawndxJF Rp5Z@v3M @MHqGjwp @oPL3FbB RkoReJFg seD4u4Mk RvTlG7WA  
dv?XCnJ? Ow6fRoWA dev4I6yS CK3AfHXF 7HtT9C#v 732N6gGp 66586530 2/01/2023

**SAC - Serviço de  
Apoio ao Cliente**Alô Bradesco  
**0800 704 8383**Deficiente Auditivo ou de Fala  
**0800 722 0099**Cancelamentos, Reclamações e  
Informações. Atendimento 24 horas, 7 dias  
por semana.Demais telefones  
consulte o site  
Fale Conosco**Ouvidoria** **0800 727 9933** Atendimento de segunda a sexta-feira, das 8h às 18h, exceto feriados.



### Comprovante de Transação Bancária

Transferências Para Contas de Outros Bancos (DOC)

Data da operação: 02/01/2023 - 11h27

Nº de controle: 333297042561404294 | Documento: 6662800

Conta de débito: **Agência: 3391 | Conta: 0188224-4 | Tipo: CONTA CORRENTE**

Empresa: **Canto Vermelho Ltda | CNPJ: 015.824.770/0001-26**

Nome do favorecido: **JOS ANT NIO RIBEIRO DE TOLEDO**

CPF: **696.477.801-25**

Conta de crédito: **Banco: 1 - BANCO DO BRASIL S.A. | Agência: 5818 | Conta: 4188004**

Tipo de conta: **CONTA-CORRENTE INDIVIDUAL**

Finalidade: **12 - DOC PARA DEPOSITO JUDICIAL**

Valor **R\$ 55,50**

Tarifa: **R\$ 11,65**

Valor total: **R\$ 67,15**

Tipo de transferência: **DOC - Titularidade Diferente**

**Crédito será realizado no próximo dia útil da data de débito**

Data de débito: **02/01/2023**

A tarifa é cobrada por transferência realizada e para as operações agendadas poderá sofrer alteração de acordo com os valores vigentes na data do débito

### Autenticação

jvG?opFK ULO4Rzks Zog8HEes JChfnAZP @jJpluP2 zf7?bq4I I7i8?8Pp wTxKOH7T  
d2EhpJU4 AEekJqcx ?rI\*POlE SSj#vn4U awvhCD@N nAmpG1P igQr#WuK adyKcdDZ  
dUAbIJsw EhluKhaK OkUZH6H3 m4Ld5bvX SHhLEi2A GZUN6QFv 66628000 2/01/2023

**SAC - Serviço de  
Apoio ao Cliente**

Alô Bradesco  
**0800 704 8383**

Deficiente Auditivo ou de Fala  
**0800 722 0099**

Cancelamentos, Reclamações e  
Informações. Atendimento 24 horas, 7 dias  
por semana.

Demais telefones  
consulte o site  
Fale Conosco

**Ouvidoria** **0800 727 9933** Atendimento de segunda a sexta-feira, das 8h às 18h, exceto feriados.

**Comprovante de Transação Bancária**

Transferências Para Contas de Outros Bancos (DOC)

Data da operação: 02/01/2023 - 11h31

Nº de controle: 333297042561404294 | Documento: 6666336

Conta de débito: **Agência: 3391 | Conta: 0188224-4 | Tipo: CONTA CORRENTE**Empresa: **Canto Vermelho Ltda | CNPJ: 015.824.770/0001-26**Nome do favorecido: **Germano Marcos Scottini Eireli ME**CNPJ: **04.053.323/0001-02**Conta de crédito: **Banco: 85 - COOPERATIVA CENTRAL DE CRÉDITO - AILOS | Agência: 101 | Conta: 2363089**Tipo de conta: **CONTA-CORRENTE INDIVIDUAL**Finalidade: **1 - CREDITO EM CONTA CORRENTE**Valor **R\$ 23,75**Tarifa: **R\$ 11,65**Valor total: **R\$ 35,40**Tipo de transferência: **DOC - Titularidade Diferente****Crédito será realizado no próximo dia útil da data de débito**Data de débito: **02/01/2023**

A tarifa é cobrada por transferência realizada e para as operações agendadas poderá sofrer alteração de acordo com os valores vigentes na data do débito

**Autenticação**

kPuLeF89 I?ZtZmkc ddPYi4bQ PPIIJKjF ZvWhTffL jVDG\*FCC nXEvSdfu jLoZdSJM  
4XgoMgXt d@@Wbc@a CGw9KipH QlOZzu#k 3mGlq88Q ewJcBrDf xue@Imf6 mLH7JSE8  
oqttnFc rdZjzVSn kYqwEjx6 HcTBiSOO \*A2omqTp hvIN9QB6 66663360 2/01/202

**SAC - Serviço de  
Apoio ao Cliente**Alô Bradesco  
**0800 704 8383**Deficiente Auditivo ou de Fala  
**0800 722 0099**Cancelamentos, Reclamações e  
Informações. Atendimento 24 horas, 7 dias  
por semana.Demais telefones  
consulte o site  
Fale Conosco**Ouvidoria** **0800 727 9933** Atendimento de segunda a sexta-feira, das 8h às 18h, exceto feriados.



## Comprovante de Transação Bancária

Transferências Para Contas de Outros Bancos (DOC)

Data da operação: 02/01/2023 - 11h33

Nº de controle: 333297042561404294 | Documento: 6672443

Conta de débito: **Agência: 3391 | Conta: 0188224-4 | Tipo: CONTA CORRENTE**

Empresa: **Canto Vermelho Ltda | CNPJ: 015.824.770/0001-26**

Nome do favorecido: **Pricewaterhousecoopers Auditores**

CNPJ: **61.562.112/0001-20**

Conta de crédito: **Banco: 1 - BANCO DO BRASIL S.A. | Agência: 3320 | Conta: 59722**

Tipo de conta: **CONTA-CORRENTE INDIVIDUAL**

Finalidade: **1 - CREDITO EM CONTA CORRENTE**

Valor **R\$ 71,33**

Tarifa: **R\$ 11,65**

Valor total: **R\$ 82,98**

Tipo de transferência: **DOC - Titularidade Diferente**

**Crédito será realizado no próximo dia útil da data de débito**

Data de débito: **02/01/2023**

A tarifa é cobrada por transferência realizada e para as operações agendadas poderá sofrer alteração de acordo com os valores vigentes na data do débito

## Autenticação

Ca58boQS IyhDEvtt hd9Llp@H \*7uXeLwt zk3wxeHP 8r\*zNlEP VcQ6@V22 buKJPFYe  
5xSx5iBe Bfxw5jp4 Za9yTGBg coT#E\*jG aAT58OHF Zf5Prqej AxuxB?zQ wA3iBdy4  
\*YlrwUIP 8EPPowMd moG#9Mni BtT8f@qy u\*6cWsz\* sMIN5f78 66724430 2/01/202

**SAC - Serviço de  
Apoio ao Cliente**

Alô Bradesco  
**0800 704 8383**

Deficiente Auditivo ou de Fala  
**0800 722 0099**

Cancelamentos, Reclamações e  
Informações. Atendimento 24 horas, 7 dias  
por semana.

Demais telefones  
consulte o site  
Fale Conosco

**Ouvidoria** **0800 727 9933** Atendimento de segunda a sexta-feira, das 8h às 18h, exceto feriados.

**Comprovante de Transação Bancária**

Transferências Para Contas de Outros Bancos (DOC)

Data da operação: 02/01/2023 - 11h35

Nº de controle: 333297042561404294 | Documento: 6675793

Conta de débito: **Agência: 3391 | Conta: 0188224-4 | Tipo: CONTA CORRENTE**Empresa: **Canto Vermelho Ltda | CNPJ: 015.824.770/0001-26**Nome do favorecido: **WALMIR BARROSO ADVOGADOS ASSOCIADOS**CNPJ: **14.161.070/0001-36**Conta de crédito: **Banco: 33 - BANCO SANTANDER (BRASIL) S.A. | Agência: 3159 | Conta: 130063346**Tipo de conta: **CONTA-CORRENTE INDIVIDUAL**Finalidade: **1 - CREDITO EM CONTA CORRENTE**Valor **R\$ 24,25**Tarifa: **R\$ 11,65**Valor total: **R\$ 35,90**Tipo de transferência: **DOC - Titularidade Diferente****Crédito será realizado no próximo dia útil da data de débito**Data de débito: **02/01/2023**

A tarifa é cobrada por transferência realizada e para as operações agendadas poderá sofrer alteração de acordo com os valores vigentes na data do débito

**Autenticação**

i\*F@ui4o J@LRN3m6 5xs26Ze7 KCxz1VQk 3oE#mRln M4d5s91f ZkZmlt?E sTft25D@  
udTP4aww cGiuV3hP 5VwMRNjI SF2Ss815 DSZ#u\*Lf JFxpD4Ke SFsnAt4s 05JXeNcS  
K\*9ul0CC 6XFQDRYW \*N5TL0EE Fd6Pww8W QXfDFzEj jqYN#gNU 66757930 2/01/202

**SAC - Serviço de  
Apoio ao Cliente**Alô Bradesco  
**0800 704 8383**Deficiente Auditivo ou de Fala  
**0800 722 0099**Cancelamentos, Reclamações e  
Informações. Atendimento 24 horas, 7 dias  
por semana.Demais telefones  
consulte o site  
Fale Conosco**Ouvidoria** **0800 727 9933** Atendimento de segunda a sexta-feira, das 8h às 18h, exceto feriados.





Beneficiário **SANTA CATARINA TRIBUNAL DE JUSTICA** CPF/CNPJ **83.845.701/0001-59**  
 Endereço do Beneficiário **DR ALVARO M DA SILVEIRA,208,-CENTRO/FLORIANOPOLIS** UF **SC** CEP **88020-901**  
 Pagador **AMPEX BRASIL EMPREENDIMENTOS COMERCIAIS** CPF/CNPJ **10.242.889/0001-77**  
 Endereço do Pagador **,,-/** UF  CEP **00000-000**  
 Sacador/Beneficiário Final CPF/CNPJ

Instruções (Texto de Responsabilidade do Beneficiário)  
 Autos: 0010410-48.2018.8.24.0033  
 Comarca: Itajai  
 Vara: 4 Vara Cível da Comarca de Itajai  
 Nao receber apos o vencimento

Data Documento **16/12/2022** Dt. de Processamento **16/12/2022** Num. Documento **2575512** Aceite **SIM** Carteira **RG** Espécie **DS**

Ag./Cod. Beneficiário **0879/0203021** Nosso Número **1410000002575512-7** Valor do Documento **R\$ 1.018,36** Vencimento **02/01/2023**

SAC CAIXA: 0800 726 0101 (informações, reclamações, sugestões e elogios)  
 Para pessoas com deficiência auditiva ou de fala:0800 726 2492  
 Ouvidoria: 0800 725 7474  
[www.caixa.gov.br](http://www.caixa.gov.br) Autenticação Meânica - Recibo do Pagador



**104-0** | 10492.03027 17100.100043 00257.551226 9 92180000101836

Local de Pagamento					Vencimento
PREFERENCIALMENTE NAS CASAS LOTÉRICAS ATÉ O VALOR LIMITE					02/01/2023
Beneficiário SANTA CATARINA TRIBUNAL DE JUSTICA			83.845.701/0001-59		Ag./Cod. Beneficiário
DR ALVARO M DA SILVEIRA,208,-CENTRO/FLORIANOPOLIS			SC 88020-901		0879/0203021
Data do Documento	Num. Documento	Espécie Doc.	Aceite	Data do Processamento	Nosso Número
16/12/2022	2575512	DS	SIM	16/12/2022	1410000002575512-7
Uso do Banco	Carteira	Espécie Moeda	Qtde. Moeda	Valor	(=) Valor do Documento
	RG	R\$			R\$ 1.018,36
Instruções (Texto de responsabilidade do Beneficiário)					(-) Desconto
Autos: 0010410-48.2018.8.24.0033					
Comarca: Itajai					(-) Outras Deduções/Abatimento
Vara: 4 Vara Cível da Comarca de Itajai					(+) Mora/Multa/Juros
Nao receber apos o vencimento					(+) Outros Acréscimos
					(=) Valor Cobrado

Pagador: **AMPEX BRASIL EMPREENDIMENTOS COMERCIAIS** CPF/CNPJ: **10.242.889/0001-77**  
 Endereço: **,,-/** UF:  CEP: **00000-000**  
 Beneficiário Final: CPF/CNPJ:





Beneficiário **SANTA CATARINA TRIBUNAL DE JUSTICA** CPF/CNPJ **83.845.701/0001-59**  
 Endereço do Beneficiário **DR ALVARO M DA SILVEIRA,208,-CENTRO/FLORIANOPOLIS** UF **SC** CEP **88020-901**  
 Pagador **AMPEX BRASIL EMPREENDIMENTOS COMERCIAIS** CPF/CNPJ **10.242.889/0001-77**  
 Endereço do Pagador **,-/** UF  CEP **00000-000**  
 Sacador/Beneficiário Final CPF/CNPJ

Instruções (Texto de Responsabilidade do Beneficiário)  
 Autos: 0010410-48.2018.8.24.0033  
 Comarca: Itajai  
 Vara: 4 Vara Cível da Comarca de Itajai  
 Nao receber apos o vencimento

Data Documento **16/12/2022** Dt. de Processamento **16/12/2022** Num. Documento **2575524** Aceite **SIM** Carteira **RG** Espécie **DS**

Ag./Cod. Beneficiário **0879/0203021** Nosso Número **1410000002575524-0** Valor do Documento **R\$ 21.688,99** Vencimento **02/01/2023**

SAC CAIXA: 0800 726 0101 (informações, reclamações, sugestões e elogios)  
 Para pessoas com deficiência auditiva ou de fala:0800 726 2492  
 Ouvidoria: 0800 725 7474  
[www.caixa.gov.br](http://www.caixa.gov.br) Autenticação Meânica - Recibo do Pagador



**104-0** | 10492.03027 17100.100043 00257.552463 1 92180002168899

Local de Pagamento					Vencimento
PREFERENCIALMENTE NAS CASAS LOTÉRICAS ATÉ O VALOR LIMITE					02/01/2023
Beneficiário <b>SANTA CATARINA TRIBUNAL DE JUSTICA</b>			83.845.701/0001-59		Ag./Cod. Beneficiário
DR ALVARO M DA SILVEIRA,208,-CENTRO/FLORIANOPOLIS			SC 88020-901		0879/0203021
Data do Documento	Num. Documento	Espécie Doc.	Aceite	Data do Processamento	Nosso Número
16/12/2022	2575524	DS	SIM	16/12/2022	1410000002575524-0
Uso do Banco	Carteira	Espécie Moeda	Qtde. Moeda	Valor	(=) Valor do Documento
	RG	R\$			R\$ 21.688,99
Instruções (Texto de responsabilidade do Beneficiário)					(-) Desconto
Autos: 0010410-48.2018.8.24.0033					
Comarca: Itajai					(-) Outras Deduções/Abatimento
Vara: 4 Vara Cível da Comarca de Itajai					(+) Mora/Multa/Juros
Nao receber apos o vencimento					(+) Outros Acréscimos
					(=) Valor Cobrado

Pagador: **AMPEX BRASIL EMPREENDIMENTOS COMERCIAIS** CPF/CNPJ: **10.242.889/0001-77**  
 Endereço: **,-/** UF:  CEP: **00000-000**  
 Beneficiário Final: CPF/CNPJ:





Beneficiário **SANTA CATARINA TRIBUNAL DE JUSTICA** CPF/CNPJ **83.845.701/0001-59**  
 Endereço do Beneficiário **DR ALVARO M DA SILVEIRA,208,-CENTRO/FLORIANOPOLIS** UF **SC** CEP **88020-901**  
 Pagador **AMPEX BRASIL EMPREENDIMENTOS COMERCIAIS** CPF/CNPJ **10.242.889/0001-77**  
 Endereço do Pagador **,,-/** UF  CEP **00000-000**  
 Sacador/Beneficiário Final CPF/CNPJ

Instruções (Texto de Responsabilidade do Beneficiário)  
 Autos: 0010410-48.2018.8.24.0033  
 Comarca: Itajai  
 Vara: 4 Vara Cível da Comarca de Itajai  
 Nao receber apos o vencimento

Data Documento **16/12/2022** Dt. de Processamento **16/12/2022** Num. Documento **2575528** Aceite **SIM** Carteira **RG** Espécie **DS**

Ag./Cod. Beneficiário **0879/0203021** Nosso Número **1410000002575528-3** Valor do Documento **R\$ 2.127,56** Vencimento **02/01/2023**

SAC CAIXA: 0800 726 0101 (informações, reclamações, sugestões e elogios)  
 Para pessoas com deficiência auditiva ou de fala:0800 726 2492  
 Ouvidoria: 0800 725 7474  
[www.caixa.gov.br](http://www.caixa.gov.br) Autenticação Meânica - Recibo do Pagador



**104-0** | 10492.03027 17100.100043 00257.552893 4 92180000212756

Local de Pagamento					Vencimento
PREFERENCIALMENTE NAS CASAS LOTÉRICAS ATÉ O VALOR LIMITE					02/01/2023
Beneficiário <b>SANTA CATARINA TRIBUNAL DE JUSTICA</b> <b>DR ALVARO M DA SILVEIRA,208,-CENTRO/FLORIANOPOLIS</b>			83.845.701/0001-59 SC 88020-901		Ag./Cod. Beneficiário 0879/0203021
Data do Documento 16/12/2022	Num. Documento 2575528	Espécie Doc. DS	Aceite SIM	Data do Processamento 16/12/2022	Nosso Número 1410000002575528-3
Uso do Banco	Carteira RG	Espécie Moeda R\$	Qtde. Moeda	Valor	(=) Valor do Documento R\$ 2.127,56
Instruções (Texto de responsabilidade do Beneficiário) Autos: 0010410-48.2018.8.24.0033 Comarca: Itajai Vara: 4 Vara Cível da Comarca de Itajai Nao receber apos o vencimento					(-) Desconto
					(-) Outras Deduções/Abatimento
					(+) Mora/Multa/Juros
					(+) Outros Acréscimos
					(=) Valor Cobrado
Pagador: <b>AMPEX BRASIL EMPREENDIMENTOS COMERCIAIS</b>			CPF/CNPJ: <b>10.242.889/0001-77</b>		
Endereço: <b>,,-/</b>			UF: <b></b> CEP: <b>00000-000</b>		
Beneficiário Final:			CPF/CNPJ:		





Beneficiário **SANTA CATARINA TRIBUNAL DE JUSTICA** CPF/CNPJ **83.845.701/0001-59**  
 Endereço do Beneficiário **DR ALVARO M DA SILVEIRA,208,-CENTRO/FLORIANOPOLIS** UF **SC** CEP **88020-901**  
 Pagador **AMPEX BRASIL EMPREENDIMENTOS COMERCIAIS** CPF/CNPJ **10.242.889/0001-77**  
 Endereço do Pagador **,,-/** UF  CEP **00000-000**  
 Sacador/Beneficiário Final CPF/CNPJ

Instruções (Texto de Responsabilidade do Beneficiário)  
 Autos: 0010410-48.2018.8.24.0033  
 Comarca: Itajai  
 Vara: 4 Vara Cível da Comarca de Itajai  
 Nao receber apos o vencimento

Data Documento **16/12/2022** Dt. de Processamento **16/12/2022** Num. Documento **2575533** Aceite **SIM** Carteira **RG** Espécie **DS**

Ag./Cod. Beneficiário **0879/0203021** Nosso Número **1410000002575533-0** Valor do Documento **R\$ 1.626,56** Vencimento **02/01/2023**

SAC CAIXA: 0800 726 0101 (informações, reclamações, sugestões e elogios)  
 Para pessoas com deficiência auditiva ou de fala:0800 726 2492  
 Ouvidoria: 0800 725 7474  
[www.caixa.gov.br](http://www.caixa.gov.br) Autenticação Meânica - Recibo do Pagador



**104-0** | 10492.03027 17100.100043 00257.553354 1 92180000162656

Local de Pagamento					Vencimento
PREFERENCIALMENTE NAS CASAS LOTÉRICAS ATÉ O VALOR LIMITE					02/01/2023
Beneficiário <b>SANTA CATARINA TRIBUNAL DE JUSTICA</b> <b>DR ALVARO M DA SILVEIRA,208,-CENTRO/FLORIANOPOLIS</b>			83.845.701/0001-59 SC 88020-901		Ag./Cod. Beneficiário 0879/0203021
Data do Documento 16/12/2022	Num. Documento 2575533	Espécie Doc. DS	Aceite SIM	Data do Processamento 16/12/2022	Nosso Número 1410000002575533-0
Uso do Banco	Carteira RG	Espécie Moeda R\$	Qtde. Moeda	Valor	(=) Valor do Documento R\$ 1.626,56
Instruções (Texto de responsabilidade do Beneficiário) Autos: 0010410-48.2018.8.24.0033 Comarca: Itajai Vara: 4 Vara Cível da Comarca de Itajai Nao receber apos o vencimento					(-) Desconto  (-) Outras Deduções/Abatimento  (+) Mora/Multa/Juros  (+) Outros Acréscimos  (=) Valor Cobrado
Pagador: <b>AMPEX BRASIL EMPREENDIMENTOS COMERCIAIS</b>			CPF/CNPJ: <b>10.242.889/0001-77</b>		
Endereço: <b>,,-/</b>			UF: <b></b> CEP: <b>00000-000</b>		
Beneficiário Final:			CPF/CNPJ:		





Beneficiário **SANTA CATARINA TRIBUNAL DE JUSTICA** CPF/CNPJ **83.845.701/0001-59**  
 Endereço do Beneficiário **DR ALVARO M DA SILVEIRA,208,-CENTRO/FLORIANOPOLIS** UF **SC** CEP **88020-901**  
 Pagador **AMPEX BRASIL EMPREENDIMENTOS COMERCIAIS** CPF/CNPJ **10.242.889/0001-77**  
 Endereço do Pagador **,-/** UF  CEP **00000-000**  
 Sacador/Beneficiário Final CPF/CNPJ

Instruções (Texto de Responsabilidade do Beneficiário)  
 Autos: 0010410-48.2018.8.24.0033  
 Comarca: Itajai  
 Vara: 4 Vara Cível da Comarca de Itajai  
 Nao receber apos o vencimento

Data Documento **16/12/2022** Dt. de Processamento **16/12/2022** Num. Documento **2575526** Aceite **SIM** Carteira **RG** Espécie **DS**

Ag./Cod. Beneficiário **0879/0203021** Nosso Número **1410000002575526-7** Valor do Documento **R\$ 770,16** Vencimento **02/01/2023**

SAC CAIXA: 0800 726 0101 (informações, reclamações, sugestões e elogios)  
 Para pessoas com deficiência auditiva ou de fala:0800 726 2492  
 Ouvidoria: 0800 725 7474  
[www.caixa.gov.br](http://www.caixa.gov.br) Autenticação Meânica - Recibo do Pagador



**104-0** | 10492.03027 17100.100043 00257.552620 8 92180000077016

Local de Pagamento					Vencimento
PREFERENCIALMENTE NAS CASAS LOTÉRICAS ATÉ O VALOR LIMITE					02/01/2023
Beneficiário <b>SANTA CATARINA TRIBUNAL DE JUSTICA</b> <b>DR ALVARO M DA SILVEIRA,208,-CENTRO/FLORIANOPOLIS</b>			83.845.701/0001-59 SC 88020-901		Ag./Cod. Beneficiário 0879/0203021
Data do Documento 16/12/2022	Num. Documento 2575526	Espécie Doc. DS	Aceite SIM	Data do Processamento 16/12/2022	Nosso Número 1410000002575526-7
Uso do Banco	Carteira RG	Espécie Moeda R\$	Qtde. Moeda	Valor	(=) Valor do Documento R\$ 770,16
Instruções (Texto de responsabilidade do Beneficiário) Autos: 0010410-48.2018.8.24.0033 Comarca: Itajai Vara: 4 Vara Cível da Comarca de Itajai Nao receber apos o vencimento					(-) Desconto  (-) Outras Deduções/Abatimento  (+) Mora/Multa/Juros  (+) Outros Acréscimos  (=) Valor Cobrado
Pagador: <b>AMPEX BRASIL EMPREENDIMENTOS COMERCIAIS</b>			CPF/CNPJ: <b>10.242.889/0001-77</b>		
Endereço: <b>,-/</b>			UF: <b></b> CEP: <b>00000-000</b>		
Beneficiário Final:			CPF/CNPJ:		







Beneficiário **SANTA CATARINA TRIBUNAL DE JUSTICA** CPF/CNPJ **83.845.701/0001-59**  
 Endereço do Beneficiário **DR ALVARO M DA SILVEIRA,208,-CENTRO/FLORIANOPOLIS** UF **SC** CEP **88020-901**  
 Pagador **AMPEX BRASIL EMPREENDIMENTOS COMERCIAIS** CPF/CNPJ **10.242.889/0001-77**  
 Endereço do Pagador **,-/** UF  CEP **00000-000**  
 Sacador/Beneficiário Final CPF/CNPJ

Instruções (Texto de Responsabilidade do Beneficiário)  
 Autos: 0010410-48.2018.8.24.0033  
 Comarca: Itajai  
 Vara: 4 Vara Cível da Comarca de Itajai  
 Nao receber apos o vencimento

Data Documento **16/12/2022** Dt. de Processamento **16/12/2022** Num. Documento **2575535** Aceite **SIM** Carteira **RG** Espécie **DS**

Ag./Cod. Beneficiário **0879/0203021** Nosso Número **1410000002575535-6** Valor do Documento **R\$ 170,13** Vencimento **02/01/2023**

SAC CAIXA: 0800 726 0101 (informações, reclamações, sugestões e elogios)  
 Para pessoas com deficiência auditiva ou de fala:0800 726 2492  
 Ouvidoria: 0800 725 7474  
[www.caixa.gov.br](http://www.caixa.gov.br) Autenticação Meânica - Recibo do Pagador



**104-0** | 10492.03027 17100.100043 00257.553511 5 92180000017013

Local de Pagamento					Vencimento
PREFERENCIALMENTE NAS CASAS LOTÉRICAS ATÉ O VALOR LIMITE					02/01/2023
Beneficiário <b>SANTA CATARINA TRIBUNAL DE JUSTICA</b> <b>DR ALVARO M DA SILVEIRA,208,-CENTRO/FLORIANOPOLIS</b>			83.845.701/0001-59 SC 88020-901		Ag./Cod. Beneficiário 0879/0203021
Data do Documento 16/12/2022	Num. Documento 2575535	Espécie Doc. DS	Aceite SIM	Data do Processamento 16/12/2022	Nosso Número 1410000002575535-6
Uso do Banco	Carteira RG	Espécie Moeda R\$	Qtde. Moeda	Valor	(=) Valor do Documento R\$ 170,13
Instruções (Texto de responsabilidade do Beneficiário) Autos: 0010410-48.2018.8.24.0033 Comarca: Itajai Vara: 4 Vara Cível da Comarca de Itajai Nao receber apos o vencimento					(-) Desconto  (-) Outras Deduções/Abatimento  (+) Mora/Multa/Juros  (+) Outros Acréscimos  (=) Valor Cobrado
Pagador: <b>AMPEX BRASIL EMPREENDIMENTOS COMERCIAIS</b>			CPF/CNPJ: <b>10.242.889/0001-77</b>		
Endereço: <b>,-/</b>			UF: <b></b> CEP: <b>00000-000</b>		
Beneficiário Final:			CPF/CNPJ:		





Beneficiário **SANTA CATARINA TRIBUNAL DE JUSTICA** CPF/CNPJ **83.845.701/0001-59**  
 Endereço do Beneficiário **DR ALVARO M DA SILVEIRA,208,-CENTRO/FLORIANOPOLIS** UF **SC** CEP **88020-901**  
 Pagador **AMPEX BRASIL EMPREENDIMENTOS COMERCIAIS** CPF/CNPJ **10.242.889/0001-77**  
 Endereço do Pagador **,,-/** UF  CEP **00000-000**  
 Sacador/Beneficiário Final CPF/CNPJ

Instruções (Texto de Responsabilidade do Beneficiário)  
 Autos: 0010410-48.2018.8.24.0033  
 Comarca: Itajai  
 Vara: 4 Vara Cível da Comarca de Itajai  
 Não receber apos o vencimento

Data Documento **16/12/2022** Dt. de Processamento **16/12/2022** Num. Documento **2575539** Aceite **SIM** Carteira **RG** Espécie **DS**

Ag./Cod. Beneficiário **0879/0203021** Nosso Número **14100000002575539-9** Valor do Documento **R\$ 4,28** Vencimento **02/01/2023**

SAC CAIXA: 0800 726 0101 (informações, reclamações, sugestões e elogios)  
 Para pessoas com deficiência auditiva ou de fala:0800 726 2492  
 Ouvidoria: 0800 725 7474  
[www.caixa.gov.br](http://www.caixa.gov.br) Autenticação Meânica - Recibo do Pagador



**104-0** | 10492.03027 17100.100043 00257.553941 8 92180000000428

Local de Pagamento					Vencimento
PREFERENCIALMENTE NAS CASAS LOTÉRICAS ATÉ O VALOR LIMITE					02/01/2023
Beneficiário SANTA CATARINA TRIBUNAL DE JUSTICA			83.845.701/0001-59		Ag./Cod. Beneficiário
DR ALVARO M DA SILVEIRA,208,-CENTRO/FLORIANOPOLIS			SC 88020-901		0879/0203021
Data do Documento	Num. Documento	Espécie Doc.	Aceite	Data do Processamento	Nosso Número
16/12/2022	2575539	DS	SIM	16/12/2022	14100000002575539-9
Uso do Banco	Carteira	Espécie Moeda	Qtde. Moeda	Valor	(=) Valor do Documento
	RG	R\$			R\$ 4,28
Instruções (Texto de responsabilidade do Beneficiário)					(-) Desconto
Autos: 0010410-48.2018.8.24.0033					
Comarca: Itajai					(-) Outras Deduções/Abatimento
Vara: 4 Vara Cível da Comarca de Itajai					(+) Mora/Multa/Juros
Não receber apos o vencimento					(+) Outros Acréscimos
					(=) Valor Cobrado

Pagador: **AMPEX BRASIL EMPREENDIMENTOS COMERCIAIS** CPF/CNPJ: **10.242.889/0001-77**  
 Endereço: **,,-/** UF:  CEP: **00000-000**  
 Beneficiário Final: CPF/CNPJ:





Beneficiário **SANTA CATARINA TRIBUNAL DE JUSTICA** CPF/CNPJ **83.845.701/0001-59**  
 Endereço do Beneficiário **DR ALVARO M DA SILVEIRA,208,-CENTRO/FLORIANOPOLIS** UF **SC** CEP **88020-901**  
 Pagador **AMPEX BRASIL EMPREENDIMENTOS COMERCIAIS** CPF/CNPJ **10.242.889/0001-77**  
 Endereço do Pagador **,,-/** UF  CEP **00000-000**  
 Sacador/Beneficiário Final CPF/CNPJ

Instruções (Texto de Responsabilidade do Beneficiário)  
 Autos: 0010410-48.2018.8.24.0033  
 Comarca: Itajai  
 Vara: 4 Vara Cível da Comarca de Itajai  
 Nao receber apos o vencimento

Data Documento **16/12/2022** Dt. de Processamento **16/12/2022** Num. Documento **2575542** Aceite **SIM** Carteira **RG** Espécie **DS**

Ag./Cod. Beneficiário **0879/0203021** Nosso Número **14100000002575542-9** Valor do Documento **R\$ 10,37** Vencimento **02/01/2023**

SAC CAIXA: 0800 726 0101 (informações, reclamações, sugestões e elogios)  
 Para pessoas com deficiência auditiva ou de fala:0800 726 2492  
 Ouvidoria: 0800 725 7474  
[www.caixa.gov.br](http://www.caixa.gov.br) Autenticação Meânica - Recibo do Pagador



**104-0** | 10492.03027 17100.100043 00257.554246 5 92180000001037

Local de Pagamento					Vencimento
PREFERENCIALMENTE NAS CASAS LOTÉRICAS ATÉ O VALOR LIMITE					02/01/2023
Beneficiário <b>SANTA CATARINA TRIBUNAL DE JUSTICA</b> <b>DR ALVARO M DA SILVEIRA,208,-CENTRO/FLORIANOPOLIS</b>			83.845.701/0001-59 SC 88020-901		Ag./Cod. Beneficiário 0879/0203021
Data do Documento 16/12/2022	Num. Documento 2575542	Espécie Doc. DS	Aceite SIM	Data do Processamento 16/12/2022	Nosso Número 14100000002575542-9
Uso do Banco	Carteira RG	Espécie Moeda R\$	Qtde. Moeda	Valor	(=) Valor do Documento R\$ 10,37
Instruções (Texto de responsabilidade do Beneficiário) Autos: 0010410-48.2018.8.24.0033 Comarca: Itajai Vara: 4 Vara Cível da Comarca de Itajai Nao receber apos o vencimento					(-) Desconto  (-) Outras Deduções/Abatimento  (+) Mora/Multa/Juros  (+) Outros Acréscimos  (=) Valor Cobrado
Pagador: <b>AMPEX BRASIL EMPREENDIMENTOS COMERCIAIS</b>			CPF/CNPJ: <b>10.242.889/0001-77</b>		
Endereço: <b>,,-/</b>			UF: <b></b> CEP: <b>00000-000</b>		
Beneficiário Final:			CPF/CNPJ:		



## cobrança CAIXA

Beneficiário  
SANTA CATARINA TRIBUNAL DE JUSTICA  
CPF/CNPJ 83.845.701/0001-59

Endereço do Beneficiário  
DR ALVARO M DA SILVEIRA,208,-CENTRO/FLORIANOPOLIS  
UF SC CEP 88020-901

Pagador  
AMPEX BRASIL EMPREENDIMENTOS COMERCIAIS  
CPF/CNPJ 10.242.889/0001-77

Endereço do Pagador  
,,-/  
UF CEP 00000-000

Sacador/Beneficiário Final  
CPF/CNPJ

## Instruções (Texto de Responsabilidade do Beneficiário)

Autos: 0010410-48.2018.8.24.0033

Comarca: Itajai

Vara: 4 Vara Cível da Comarca de Itajai

Nao receber apos o vencimento

Data Documento 16/12/2022 Dt. de Processamento 16/12/2022 Num. Documento 2575545 Aceite SIM Carteira RG Espécie DS

Ag./Cod. Beneficiário 0879/0203021 Nosso Número 1410000002575545-3 Valor do Documento R\$ 72,37 Vencimento 02/01/2023

SAC CAIXA: 0800 726 0101 (informações, reclamações, sugestões e elogios)

Para pessoas com deficiência auditiva ou de fala:0800 726 2492

Ouvidoria: 0800 725 7474

[www.caixa.gov.br](http://www.caixa.gov.br)

Autenticação Meânica - Recibo do Pagador



104-0

10492.03027 17100.100043 00257.554592 6 92180000007237

Local de Pagamento PREFERENCIALMENTE NAS CASAS LOTÉRICAS ATÉ O VALOR LIMITE					Vencimento 02/01/2023
Beneficiário SANTA CATARINA TRIBUNAL DE JUSTICA DR ALVARO M DA SILVEIRA,208,-CENTRO/FLORIANOPOLIS			83.845.701/0001-59 SC 88020-901		Ag./Cod. Beneficiário 0879/0203021
Data do Documento 16/12/2022	Num. Documento 2575545	Espécie Doc. DS	Aceite SIM	Data do Processamento 16/12/2022	Nosso Número 1410000002575545-3
Uso do Banco	Carteira RG	Espécie Moeda R\$	Qtde. Moeda	Valor	(=) Valor do Documento R\$ 72,37
Instruções (Texto de responsabilidade do Beneficiário) Autos: 0010410-48.2018.8.24.0033 Comarca: Itajai Vara: 4 Vara Cível da Comarca de Itajai Nao receber apos o vencimento					(-) Desconto  (-) Outras Deduções/Abatimento  (+) Mora/Multa/Juros  (+) Outros Acréscimos  (=) Valor Cobrado
Pagador: AMPEX BRASIL EMPREENDIMENTOS COMERCIAIS			CPF/CNPJ: 10.242.889/0001-77		
Endereço: ,, -/			UF: CEP: 00000-000		
Beneficiário Final:			CPF/CNPJ:		





## Comprovante de Transação Bancária

Boleto de Cobrança

Data da operação: 02/02/2023

Nº de controle: 568.055.908.527.846.934 | Documento: 0000773

Conta de débito: **Agência: 3391 | Conta: 0188224-4 | Tipo: Conta-Corrente**Empresa: **Canto Vermelho Ltda | CNPJ: 015.824.770/0001-26**Código de barras: **10492 03027 17100 100043 00261 314249 4 92500000101897**Banco destinatário: **104 - CAIXA ECONOMICA FEDERAL**Razao Social **SANTA CATARINA TRIBUNAL DE JUSTICA**

Beneficiário:

Nome Fantasia **SANTA CATARINA TRIBUNAL DE JUSTICA**

Beneficiário:

CPF/CNPJ Beneficiário: **083.845.701/0001-59**Razao Social Sacador **Não informado**

Avalista:

CPF/CNPJ Sacador **Não informado**

Avalista:

Instituição Reecedora: **237 - BANCO BRADESCO S.A.**Nome do Pagador: **AMPEX BRASIL EMPREENDIMENTOS COMERCIAIS**CPF/CNPJ do Pagador: **010.242.889/0001-77**Data de débito: **02/02/2023**Data de vencimento: **03/02/2023**Valor **R\$ 1,018.97**Desconto: **R\$ 0.00**Abatimento: **R\$ 0.00**Bonificação: **R\$ 0.00**Multa: **R\$ 0.00**Juros: **R\$ 0.00**Valor total: **R\$ 1,018.97**Descrição: **ABC**

A transação acima foi realizada por meio do Bradesco NET EMPRESA

### Autenticação

QNksD6Ig 5ccv467n \*d2kg4W6 JbjXMLVM VbWCGBsk MSB?@cKb Teqo37Qb yz@sxE45  
 u9z42qM9 g28i5R2e eLZYbLDG I@UnNqpq dIbjV5i# n\*#JZuz8 ItMbQthX bXO9vt1#  
 wqL86mUj GKr?lS7c 42UkAf#V utB#MZCG rktr9wgb i46SAQCV 92340213 17378070

**SAC - Serviço de  
 Apoio ao Cliente**

Alô Bradesco  
**0800 704 8383**

Deficiente Auditivo ou de Fala  
**0800 722 0099**

Cancelamentos, Reclamações e  
 Informações.  
 Atendimento 24 horas, 7 dias por semana.

Demais telefones  
 consulte o site  
 Fale Conosco.

**Ouvidoria** **0800 727 9933** Atendimento de segunda a sexta-feira, das 8h às 18h, exceto feriados.



**Comprovante de Transação Bancária**

Boleto de Cobrança

Data da operação: 02/02/2023

Nº de controle: 976.695.098.140.543.994 | Documento: 0000766

Conta de débito: **Agência: 3391 | Conta: 0188224-4 | Tipo: Conta-Corrente**Empresa: **Canto Vermelho Ltda | CNPJ: 015.824.770/0001-26**Código de barras: **10492 03027 17100 100043 00261 317341 9 92500000212882**Banco destinatário: **104 - CAIXA ECONOMICA FEDERAL**Razao Social **SANTA CATARINA TRIBUNAL DE JUSTICA**

Beneficiário:

Nome Fantasia **SANTA CATARINA TRIBUNAL DE JUSTICA**

Beneficiário:

CPF/CNPJ Beneficiário: **083.845.701/0001-59**Razao Social Sacador **Não informado**

Avalista:

CPF/CNPJ Sacador **Não informado**

Avalista:

Instituição Reecedora: **237 - BANCO BRADESCO S.A.**Nome do Pagador: **AMPEX BRASIL EMPREENDIMENTOS COMERCIAIS**CPF/CNPJ do Pagador: **010.242.889/0001-77**Data de débito: **02/02/2023**Data de vencimento: **03/02/2023**Valor **R\$ 2,128.82**Desconto: **R\$ 0.00**Abatimento: **R\$ 0.00**Bonificação: **R\$ 0.00**Multa: **R\$ 0.00**Juros: **R\$ 0.00**Valor total: **R\$ 2,128.82**Descrição: **FIBRA**

A transação acima foi realizada por meio do Bradesco NET EMPRESA

**Autenticação**

ZEhxEw6A yMfufJ29 pkgJBdaM XxYUpMjb YJLghwCk KN6zh9@W eGs6fLuz NMivH7Mm  
6laukcrG aRViv49S XW3n79#g ?TifYQu3 CdJmwkgv CrvRcr7I @w5WV77m AbMUYYe3  
?HWXQY7N B9jLCj2m P6G@33BZ U7NTDz1G rUXtx8ny YqYSAQEx 82640223 17368020

**SAC - Serviço de  
Apoio ao Cliente**Alô Bradesco  
**0800 704 8383**Deficiente Auditivo ou de Fala  
**0800 722 0099**Cancelamentos, Reclamações e  
Informações.  
Atendimento 24 horas, 7 dias por semana.Demais telefones  
consulte o site  
Fale Conosco.**Ouvidoria** **0800 727 9933** Atendimento de segunda a sexta-feira, das 8h às 18h, exceto feriados.

**Comprovante de Transação Bancária**

Boleto de Cobrança

Data da operação: 02/02/2023

Nº de controle: 976.695.098.140.543.994 | Documento: 0000770

Conta de débito: **Agência: 3391 | Conta: 0188224-4 | Tipo: Conta-Corrente**Empresa: **Canto Vermelho Ltda | CNPJ: 015.824.770/0001-26**Código de barras: **10492 03027 17100 100043 00261 317184 1 92500000077062**Banco destinatário: **104 - CAIXA ECONOMICA FEDERAL**Razao Social **SANTA CATARINA TRIBUNAL DE JUSTICA**

Beneficiário:

Nome Fantasia **SANTA CATARINA TRIBUNAL DE JUSTICA**

Beneficiário:

CPF/CNPJ Beneficiário: **083.845.701/0001-59**Razao Social Sacador **Não informado**

Avalista:

CPF/CNPJ Sacador **Não informado**

Avalista:

Instituição Reecedora: **237 - BANCO BRADESCO S.A.**Nome do Pagador: **AMPEX BRASIL EMPREENDIMENTOS COMERCIAIS**CPF/CNPJ do Pagador: **010.242.889/0001-77**Data de débito: **02/02/2023**Data de vencimento: **03/02/2023**Valor **R\$ 770.62**Desconto: **R\$ 0.00**Abatimento: **R\$ 0.00**Bonificação: **R\$ 0.00**Multa: **R\$ 0.00**Juros: **R\$ 0.00**Valor total: **R\$ 770.62**Descrição: **BANCO BRASIL**

A transação acima foi realizada por meio do Bradesco NET EMPRESA

**Autenticação**

wNE2BNtE W4Sl2D9F qzTpTf#L V44#C95B DmKoEmMK 9G494JSM p5lXWy6v yNIpsBPB  
reIm3j5y \*RfJ3sBU yhMhv#DI o8pyc9n\* XpIjyGJq dZQOTZzX eevuiLSe VnE6cAuR  
kv\*@SoWm ONSf?9fr i7vQTcFd w\*xtQAgA czDfWUot cN6R\*AB9 62040273 17370020

**SAC - Serviço de  
Apoio ao Cliente**Alô Bradesco  
**0800 704 8383**Deficiente Auditivo ou de Fala  
**0800 722 0099**Cancelamentos, Reclamações e  
Informações.  
Atendimento 24 horas, 7 dias por semana.Demais telefones  
consulte o site  
Fale Conosco.**Ouvidoria** **0800 727 9933** Atendimento de segunda a sexta-feira, das 8h às 18h, exceto feriados.



## Comprovante de Transação Bancária

Transferências Para Contas de Outros Bancos (DOC)

Data da operação: 02/02/2023 - 16h49

Nº de controle: 568055908527846934 | Documento: 4297761

Conta de débito: **Agência: 3391 | Conta: 0188224-4 | Tipo: CONTA CORRENTE**

Empresa: **Canto Vermelho Ltda | CNPJ: 015.824.770/0001-26**

Nome do favorecido: **BANCO INDUSTRIAL E COMERCIAL S.A.**

CNPJ: **07.450.604/0001-89**

Conta de crédito: **Banco: 320 - CHINA CONSTRUCTION BANK (BRASIL)BCO MULT | Agência: 7 | Conta: 210915015**

Tipo de conta: **CONTA-CORRENTE INDIVIDUAL**

Finalidade: **1 - CREDITO EM CONTA CORRENTE**

Valor **R\$ 1.137,17**

Tarifa: **R\$ 11,75**

Valor total: **R\$ 1.148,92**

Tipo de transferência: **DOC - Titularidade Diferente**

**Crédito será realizado no próximo dia útil da data de débito**

Data de débito: **02/02/2023**

A tarifa é cobrada por transferência realizada e para as operações agendadas poderá sofrer alteração de acordo com os valores vigentes na data do débito

## Autenticação

F3mXo@Ii #9NTkZz7 Gga7rflI HRo?KPA9 7uiHCK\*J 33nhEMou FDx#M7wu dRPWXqoj  
OjAMi@zX VKAqpBBt IF2yE3Mf pyV83?Xe H5SH\*e27 YVosRuTK OBNXDFf4 kxFJZChT  
am@icU39 jpo#eDsv L?GFfEyl G9caTrBN ThaQ8GAs bhoN6AfL 42977610 2/02/202

**SAC - Serviço de  
Apoio ao Cliente**

Alô Bradesco  
**0800 704 8383**

Deficiente Auditivo ou de Fala  
**0800 722 0099**

Cancelamentos, Reclamações e  
Informações. Atendimento 24 horas, 7 dias  
por semana.

Demais telefones  
consulte o site  
Fale Conosco

**Ouvidoria** **0800 727 9933** Atendimento de segunda a sexta-feira, das 8h às 18h, exceto feriados.



## Comprovante de Transação Bancária

Boleto de Cobrança

Data da operação: 02/02/2023

Nº de controle: 976.695.098.140.543.994 | Documento: 0000771

Conta de débito: **Agência: 3391 | Conta: 0188224-4 | Tipo: Conta-Corrente**Empresa: **Canto Vermelho Ltda | CNPJ: 015.824.770/0001-26**Código de barras: **10492 03027 17100 100043 00261 318745 7 92500000017023**Banco destinatário: **104 - CAIXA ECONOMICA FEDERAL**Razao Social **SANTA CATARINA TRIBUNAL DE JUSTICA**

Beneficiário:

Nome Fantasia **SANTA CATARINA TRIBUNAL DE JUSTICA**

Beneficiário:

CPF/CNPJ Beneficiário: **083.845.701/0001-59**Razao Social Sacador **Não informado**

Avalista:

CPF/CNPJ Sacador **Não informado**

Avalista:

Instituição Reecedora: **237 - BANCO BRADESCO S.A.**Nome do Pagador: **AMPEX BRASIL EMPREENDIMENTOS COMERCIAIS**CPF/CNPJ do Pagador: **010.242.889/0001-77**Data de débito: **02/02/2023**Data de vencimento: **03/02/2023**Valor **R\$ 170.23**Desconto: **R\$ 0.00**Abatimento: **R\$ 0.00**Bonificação: **R\$ 0.00**Multa: **R\$ 0.00**Juros: **R\$ 0.00**Valor total: **R\$ 170.23**Descrição: **CONCORDIA**

A transação acima foi realizada por meio do Bradesco NET EMPRESA

### Autenticação

jhBrZu\*u neyUyiML s\*14?XFt u@PFSRsK ?B#qJmUc mw2P#wZZ E9vYTYWP FedpOVDi  
 5HEvFCU3 aWOwRXML js8uWi#b ?KvY@kk2 @FiqZQhG 24aZaaZF dbCpGstZ \*5FXh33u  
 IV7h?Oq6 ?3uWE5Ft sgEH7IRn Cih8hvlw gt4FIDNz zpER\*gS5 22140273 17370030

**SAC - Serviço de  
 Apoio ao Cliente**

Alô Bradesco  
**0800 704 8383**

Deficiente Auditivo ou de Fala  
**0800 722 0099**

Cancelamentos, Reclamações e  
 Informações.  
 Atendimento 24 horas, 7 dias por semana.

Demais telefones  
 consulte o site  
 Fale Conosco.

**Ouvidoria** **0800 727 9933** Atendimento de segunda a sexta-feira, das 8h às 18h, exceto feriados.

**Comprovante de Transação Bancária**

Boletos de Cobrança

Data da operação: 02/02/2023 - 14h09

Nº de controle: 976.695.098.140.543.994 | Documento: 0000772

Conta de débito: **Agência: 3391 | Conta: 0188224-4 | Tipo: Conta-Corrente**Empresa: **Canto Vermelho Ltda | CNPJ: 015.824.770/0001-26**Código de barras: **10492 03027 17100 100043 00261 319123 6 92500000000428**Banco destinatário: **104 - CAIXA ECONOMICA FEDERAL**Razao Social **SANTA CATARINA TRIBUNAL DE JUSTICA**

Beneficiário:

Nome Fantasia **SANTA CATARINA TRIBUNAL DE JUSTICA**

Beneficiário:

CPF/CNPJ Beneficiário: **083.845.701/0001-59**Nome do Pagador: **AMPEX BRASIL EMPREENDIMENTOS COMERCIAIS**CPF/CNPJ do pagador: **010.242.889/0001-77**Razao Social Sacador **Não informado**

Avalista:

CPF/CNPJ Sacador **Não informado**

Avalista:

Instituição Receptora: **237 - BANCO BRADESCO S.A.**Data de débito: **02/02/2023**Data de vencimento: **03/02/2023**Valor **R\$ 4,28**Desconto: **R\$ 0,00**Abatimento: **R\$ 0,00**Bonificação: **R\$ 0,00**Multa: **R\$ 0,00**Juros: **R\$ 0,00**Valor total: **R\$ 4,28**Descrição: **INOVAR**

A transação acima foi realizada por meio do Bradesco Net Empresa.

**Autenticação**

gSnqxvce y3utzXRJ V79kEQq6 MctZN6Ct xR4?CC6U I?2ZAaqI XL2zJWim oDbcZOUX  
TpH@XetQ mZiArwFD nh?eHX72 L#E\*P6zw #\*yQNDla g6VPU9?@ ZzrSIL2D 8bL5Licb  
esYa7PHX nqwdnRk7 IKD5Tg2d Fd7FyEEL #XD6PdK3 cyUR6gAk 02240223 17378000

**SAC - Serviço de  
Apoio ao Cliente**Alô Bradesco  
**0800 704 8383**Deficiente Auditivo ou de Fala  
**0800 722 0099**Cancelamentos, Reclamações e  
Informações.  
Atendimento 24 horas, 7 dias por semana.Demais telefones  
consulte o site  
Fale Conosco.**Ouvidoria** **0800 727 9933** Atendimento de segunda a sexta-feira, das 8h às 18h, exceto feriados.



**Comprovante de Transação Bancária**

Boleto de Cobrança

Data da operação: 02/02/2023

Nº de controle: 976.695.098.140.543.994 | Documento: 0000769

Conta de débito: **Agência: 3391 | Conta: 0188224-4 | Tipo: Conta-Corrente**Empresa: **Canto Vermelho Ltda | CNPJ: 015.824.770/0001-26**Código de barras: **10492 03027 17100 100043 00261 319479 1 92500000001037**Banco destinatário: **104 - CAIXA ECONOMICA FEDERAL**Razao Social **SANTA CATARINA TRIBUNAL DE JUSTICA**

Beneficiário:

Nome Fantasia **SANTA CATARINA TRIBUNAL DE JUSTICA**

Beneficiário:

CPF/CNPJ Beneficiário: **083.845.701/0001-59**Razao Social Sacador **Não informado**

Avalista:

CPF/CNPJ Sacador **Não informado**

Avalista:

Instituição Reecedora: **237 - BANCO BRADESCO S.A.**Nome do Pagador: **AMPEX BRASIL EMPREENDIMENTOS COMERCIAIS**CPF/CNPJ do Pagador: **010.242.889/0001-77**Data de débito: **02/02/2023**Data de vencimento: **03/02/2023**Valor **R\$ 10.37**Desconto: **R\$ 0.00**Abatimento: **R\$ 0.00**Bonificação: **R\$ 0.00**Multa: **R\$ 0.00**Juros: **R\$ 0.00**Valor total: **R\$ 10.37**Descrição: **MIX MARKETING**

A transação acima foi realizada por meio do Bradesco NET EMPRESA

**Autenticação**

fc9o327A oG3YhO3X uZjyX\*gn #g@UwLHn wpHmNWqt dfpeoZVP Uj3BaLav JM@KWfj5  
Auc?aZyG fREj#LNO XPSWBzu8 tK39W7Ab vspaOBGQ jCu7cNqY pWMYUcQH cJpspt#t  
8tbrelBX BeRbObm# vEnIyHBM #rjx3R5l Qh7x0J?8 r56R@gI? 32940213 17360070

**SAC - Serviço de  
Apoio ao Cliente**Alô Bradesco  
**0800 704 8383**Deficiente Auditivo ou de Fala  
**0800 722 0099**Cancelamentos, Reclamações e  
Informações.  
Atendimento 24 horas, 7 dias por semana.Demais telefones  
consulte o site  
Fale Conosco.**Ouvidoria** **0800 727 9933** Atendimento de segunda a sexta-feira, das 8h às 18h, exceto feriados.

**Comprovante de Transação Bancária**

Transferências Para Contas de Outros Bancos (DOC)

Data da operação: 02/02/2023 - 16h51

Nº de controle: 568055908527846934 | Documento: 4302421

Conta de débito: **Agência: 3391 | Conta: 0188224-4 | Tipo: CONTA CORRENTE**Empresa: **Canto Vermelho Ltda | CNPJ: 015.824.770/0001-26**Nome do favorecido: **BANCO SAFRA S.A.**CNPJ: **58.160.789/0001-28**Conta de crédito: **Banco: 422 - BANCO SAFRA S.A. | Agência: 2 | Conta: 2052631**Tipo de conta: **CONTA-CORRENTE INDIVIDUAL**Finalidade: **1 - CREDITO EM CONTA CORRENTE**Valor **R\$ 1.647,76**Tarifa: **R\$ 11,75**Valor total: **R\$ 1.659,51**Tipo de transferência: **DOC - Titularidade Diferente****Crédito será realizado no próximo dia útil da data de débito**Data de débito: **02/02/2023**

A tarifa é cobrada por transferência realizada e para as operações agendadas poderá sofrer alteração de acordo com os valores vigentes na data do débito

**Autenticação**

GsAAsm9h YyYSzAY@ ziN6goH4 Ho27W6fy Ua@ggb3# jvldJ7zV IJQzQWN\* wxf29@Wn  
We?3ycuC mjWmbQhM zhIywejk DKPnlvzi g8pOnEi8 sHXlh9hE J8?\*qFCp gMmlyR?h  
Z#DVF5si WgxtvK?D ld?#nFgx SLbBCxta YFD#sK26 iBkN8vy# 43024210 2/02/202

**SAC - Serviço de  
Apoio ao Cliente**Alô Bradesco  
**0800 704 8383**Deficiente Auditivo ou de Fala  
**0800 722 0099**Cancelamentos, Reclamações e  
Informações. Atendimento 24 horas, 7 dias  
por semana.Demais telefones  
consulte o site  
Fale Conosco**Ouvidoria** **0800 727 9933** Atendimento de segunda a sexta-feira, das 8h às 18h, exceto feriados.

**Comprovante de Transação Bancária**

Boleto de Cobrança

Data da operação: 02/02/2023

Nº de controle: 976.695.098.140.543.994 | Documento: 0000767

Conta de débito: **Agência: 3391 | Conta: 0188224-4 | Tipo: Conta-Corrente**Empresa: **Canto Vermelho Ltda | CNPJ: 015.824.770/0001-26**Código de barras: **10492 03027 17100 100043 00261 318158 1 92500000162752**Banco destinatário: **104 - CAIXA ECONOMICA FEDERAL**Razao Social **SANTA CATARINA TRIBUNAL DE JUSTICA**

Beneficiário:

Nome Fantasia **SANTA CATARINA TRIBUNAL DE JUSTICA**

Beneficiário:

CPF/CNPJ Beneficiário: **083.845.701/0001-59**Razao Social Sacador **Não informado**

Avalista:

CPF/CNPJ Sacador **Não informado**

Avalista:

Instituição Receptora: **237 - BANCO BRADESCO S.A.**Nome do Pagador: **AMPEX BRASIL EMPREENDIMENTOS COMERCIAIS**CPF/CNPJ do Pagador: **010.242.889/0001-77**Data de débito: **02/02/2023**Data de vencimento: **03/02/2023**Valor **R\$ 1,627.52**Desconto: **R\$ 0.00**Abatimento: **R\$ 0.00**Bonificação: **R\$ 0.00**Multa: **R\$ 0.00**Juros: **R\$ 0.00**Valor total: **R\$ 1,627.52**Descrição: **SANTANDER**

A transação acima foi realizada por meio do Bradesco NET EMPRESA

**Autenticação**

pOrLUoo2 PdGOpdIN gUB2jfDC FkNmkv4S Q2OgY?zY nXI373\*C vu58cvFq iaB9yoSc  
ihL8#Nqz g@JNl@lv 2GxGP7kX J2f6RVtM CihSSrPT w\*YiIK7v Wcuf5iGp i6zqUwTe  
fInxmA5k 2ruF2yiW lwK\*MKaN adMt9Nu7 uEBuuSp@ Gj?SAfwb 52740223 17367020

**SAC - Serviço de  
Apoio ao Cliente**Alô Bradesco  
**0800 704 8383**Deficiente Auditivo ou de Fala  
**0800 722 0099**Cancelamentos, Reclamações e  
Informações.  
Atendimento 24 horas, 7 dias por semana.Demais telefones  
consulte o site  
Fale Conosco.**Ouvidoria** **0800 727 9933** Atendimento de segunda a sexta-feira, das 8h às 18h, exceto feriados.



## Comprovante de Transação Bancária

Boleto de Cobrança

Data da operação: 02/02/2023

Nº de controle: 976.695.098.140.543.994 | Documento: 0000768

Conta de débito: **Agência: 3391 | Conta: 0188224-4 | Tipo: Conta-Corrente**Empresa: **Canto Vermelho Ltda | CNPJ: 015.824.770/0001-26**Código de barras: **10492 03027 17100 100043 00261 319636 3 92500000007241**Banco destinatário: **104 - CAIXA ECONOMICA FEDERAL**Razão Social Beneficiário: **SANTA CATARINA TRIBUNAL DE JUSTICA**

Beneficiário:

Nome Fantasia Beneficiário: **SANTA CATARINA TRIBUNAL DE JUSTICA**

Beneficiário:

CPF/CNPJ Beneficiário: **083.845.701/0001-59**Razão Social Sacador **Não informado**

Avalista:

CPF/CNPJ Sacador **Não informado**

Avalista:

Instituição Receptora: **237 - BANCO BRADESCO S.A.**Nome do Pagador: **AMPEX BRASIL EMPREENDIMENTOS COMERCIAIS**CPF/CNPJ do Pagador: **010.242.889/0001-77**Data de débito: **02/02/2023**Data de vencimento: **03/02/2023**Valor **R\$ 72.41**Desconto: **R\$ 0.00**Abatimento: **R\$ 0.00**Bonificação: **R\$ 0.00**Multa: **R\$ 0.00**Juros: **R\$ 0.00**Valor total: **R\$ 72.41**Descrição: **SUA MAJESTADE**

A transação acima foi realizada por meio do Bradesco NET EMPRESA

### Autenticação

LTIs\*QZi ?\*G4SDIm Pf9B\*9bw 5FI406J9 pQWvzkdv v7PVhwy4 EmUztXta LAzkAmCT  
 vS#o3r4t KMXj@gQw plfUGFb? bXY7BgWp jY26k5lo #8A\*qzbZ CHTdlgqd Ph2GBwzs  
 AgSincGl h78df?5A ?AYr3Qg5 XDI#kCrZ rLLYWaKc T4?R@f#K 42840273 17362010

**SAC - Serviço de  
 Apoio ao Cliente**

Alô Bradesco  
**0800 704 8383**

Deficiente Auditivo ou de Fala  
**0800 722 0099**

Cancelamentos, Reclamações e  
 Informações.  
 Atendimento 24 horas, 7 dias por semana.

Demais telefones  
 consulte o site  
 Fale Conosco.

**Ouvidoria** **0800 727 9933** Atendimento de segunda a sexta-feira, das 8h às 18h, exceto feriados.



### Comprovante de Transferência Identificada

Numérico - DP06

Data da operação: 02/02/2023

Nº de controle: 568055908527846934 | Documento: 7013391

Empresa: **Canto Vermelho Ltda | CNPJ: 015.824.770/0001-26**

Conta de débito: **Agência: 3391 | Conta: 188224 - 4 | Tipo de Conta: Conta Corrente**

Identificação do depositante: **0000010242889000177**

Conta de crédito: **Agência: 2373 | Conta: 7669 - 4 | Tipo de Conta: Conta Corrente**

Favorecido: **FUNDO DE RECUPERACAO DE ATIVOS**

Valor: **R\$ 490,50**

Data de débito: **02/02/2023**

### AUTENTICAÇÃO

uB@Xc2\*K w7J3Hq86 xENvqKe# cwUH6krQ ZHvvS2bw 2w?etdU? YpBKl#TK lxjk3Xte  
XNOSRXg5 5oY?p356 L?fJy\*CS qYGPkF6a 7UPyfy22 ib3?3EhZ zo?#fL?J T6UZ7LzP  
i2pJWfOz XW8?r4eQ Ms#HjB9h SnI8WMwx h#ZfhunM KwAii8wf 31232040 59823369

**SAC - Serviço de Apoio ao Cliente**

Alô Bradesco  
**0800 704 8383**

Deficiente Auditivo ou de Fala  
**0800 722 0099**

Cancelamentos, Reclamações e Informações. Atendimento 24 horas, 7 dias por semana.

Demais telefones consulte o site Fale Conosco

**Ouvidoria**

**0800 727 9933**

Atendimento de segunda a sexta-feira, das 8h às 18h, exceto feriados.



**Comprovante de Transação Bancária**

Transferências Para Contas de Outros Bancos (DOC)

Data da operação: 02/02/2023 - 16h53

Nº de controle: 568055908527846934 | Documento: 4304780

Conta de débito: **Agência: 3391 | Conta: 0188224-4 | Tipo: CONTA CORRENTE**Empresa: **Canto Vermelho Ltda | CNPJ: 015.824.770/0001-26**Nome do favorecido: **Banco Sofisa S A**CNPJ: **60.889.128/0001-80**Conta de crédito: **Banco: 637 - BANCO SOFISA S.A. | Agência: 1 | Conta: 6370**Tipo de conta: **CONTA-CORRENTE INDIVIDUAL**Finalidade: **1 - CREDITO EM CONTA CORRENTE**Valor **R\$ 1.326,70**Tarifa: **R\$ 11,75**Valor total: **R\$ 1.338,45**Tipo de transferência: **DOC - Titularidade Diferente****Crédito será realizado no próximo dia útil da data de débito**Data de débito: **02/02/2023**

A tarifa é cobrada por transferência realizada e para as operações agendadas poderá sofrer alteração de acordo com os valores vigentes na data do débito

**Autenticação**

DehrQmcO XjtT6#OZm XvCAZdcT G#c2o5xd 2Zxoe4LF m6zcLfw2 knjlatNO ?FssK4XV  
?Ym3KTjU kzNZfCTp BJvXLuLX QpZq#1wl STntVj99 8APNo2wV qAOcL5d5 tZLq@\*?p  
\*gxQakOC 9iTE24ah g#aRGQjc 4Bsvcd9B 6Gxrn?rF 9ncN7wNm 43047800 2/02/202

**SAC - Serviço de  
Apoio ao Cliente**Alô Bradesco  
**0800 704 8383**Deficiente Auditivo ou de Fala  
**0800 722 0099**Cancelamentos, Reclamações e  
Informações. Atendimento 24 horas, 7 dias  
por semana.Demais telefones  
consulte o site  
Fale Conosco**Ouvidoria** **0800 727 9933** Atendimento de segunda a sexta-feira, das 8h às 18h, exceto feriados.



### Comprovante de Transação Bancária

Transferências Para Contas de Outros Bancos (DOC)

Data da operação: 02/02/2023 - 16h56

Nº de controle: 568055908527846934 | Documento: 4306507

Conta de débito: **Agência: 3391 | Conta: 0188224-4 | Tipo: CONTA CORRENTE**

Empresa: **Canto Vermelho Ltda | CNPJ: 015.824.770/0001-26**

Nome do favorecido: **DC LOGISTICS BRASIL LTDA**

CNPJ: **74.182.593/0001-90**

Conta de crédito: **Banco: 341 - ITAU UNIBANCO S.A. | Agência: 292 | Conta: 460300**

Tipo de conta: **CONTA-CORRENTE INDIVIDUAL**

Finalidade: **1 - CREDITO EM CONTA CORRENTE**

Valor **R\$ 8,54**

Tarifa: **R\$ 11,75**

Valor total: **R\$ 20,29**

Tipo de transferência: **DOC - Titularidade Diferente**

**Crédito será realizado no próximo dia útil da data de débito**

Data de débito: **02/02/2023**

A tarifa é cobrada por transferência realizada e para as operações agendadas poderá sofrer alteração de acordo com os valores vigentes na data do débito

### Autenticação

CxtBynwa JcxZs9MB ZihykhaF 6t57DqwP TaaG7II@ EnhuorF\* MDovWXaj rwfUbMxq  
nKVJd5eB T\*wRzUKG zV7LxjHl 6h#ViC2Y gs#@x2Pj OO7pS85o NQE3KXXl 3vmRadfK  
QuWlDnpw Cv9#khcQ wM@?vGiV zRTBdcYP gUgwXwAM @pYN6QI@ 43065070 2/02/2023

**SAC - Serviço de  
Apoio ao Cliente**

Alô Bradesco  
**0800 704 8383**

Deficiente Auditivo ou de Fala  
**0800 722 0099**

Cancelamentos, Reclamações e  
Informações. Atendimento 24 horas, 7 dias  
por semana.

Demais telefones  
consulte o site  
Fale Conosco

**Ouvidoria** **0800 727 9933** Atendimento de segunda a sexta-feira, das 8h às 18h, exceto feriados.

**Comprovante de Transação Bancária**

Transferências Para Contas de Outros Bancos (DOC)

Data da operação: 02/02/2023 - 17h05

Nº de controle: 568055908527846934 | Documento: 4314710

Conta de débito: **Agência: 3391 | Conta: 0188224-4 | Tipo: CONTA CORRENTE**Empresa: **Canto Vermelho Ltda | CNPJ: 015.824.770/0001-26**Nome do favorecido: **JOSÉ ANTÔNIO RIBEIRO DE TOLEDO**CPF: **696.477.801-25**Conta de crédito: **Banco: 1 - BANCO DO BRASIL S.A. | Agência: 5818 | Conta: 4188004**Tipo de conta: **CONTA-CORRENTE INDIVIDUAL**Finalidade: **1 - CREDITO EM CONTA CORRENTE**Valor **R\$ 55,54**Tarifa: **R\$ 11,75**Valor total: **R\$ 67,29**Tipo de transferência: **DOC - Titularidade Diferente****Crédito será realizado no próximo dia útil da data de débito**Data de débito: **02/02/2023**

A tarifa é cobrada por transferência realizada e para as operações agendadas poderá sofrer alteração de acordo com os valores vigentes na data do débito

**Autenticação**

t28?E8se BkEIRKLM 8azHHU9q JBr4dbUJ VbFrIH8w CBVqYYBd o@yNJugq LXOvqqoa  
#K\*ch#tI HprlgOhr Zp7qH\*Pi cfz2vJFu LLUCgWJk #BggSFqk GB#tDZZy QWBUDohG  
BPrPL4En g6UdLrzz a#iPv3Mk LExbgWHG LTctTvUN #K6N7gHu 43147100 2/02/202

**SAC - Serviço de  
Apoio ao Cliente**Alô Bradesco  
**0800 704 8383**Deficiente Auditivo ou de Fala  
**0800 722 0099**Cancelamentos, Reclamações e  
Informações. Atendimento 24 horas, 7 dias  
por semana.Demais telefones  
consulte o site  
Fale Conosco**Ouvidoria** **0800 727 9933** Atendimento de segunda a sexta-feira, das 8h às 18h, exceto feriados.

**Comprovante de Transação Bancária**

Transferências Para Contas de Outros Bancos (DOC)

Data da operação: 02/02/2023 - 16h57

Nº de controle: 568055908527846934 | Documento: 4308053

Conta de débito: **Agência: 3391 | Conta: 0188224-4 | Tipo: Conta-Corrente**Empresa: **Canto Vermelho Ltda | CNPJ: 015.824.770/0001-26**Nome do favorecido: **Germano Marcos Scottini Eireli ME**CNPJ: **04.053.323/0001-02**Conta de crédito: **Banco: 085 - COOPERATIVA CENTRAL DE CRÉDITO - AILOS | Agência: 0101 | Conta: 2363089**Tipo de conta: **CONTA-CORRENTE INDIV**Finalidade: **01 - CREDITO EM CONTA CORRENTE**Valor **R\$ 23,77**Tarifa: **R\$ 11,75**Valor total: **R\$ 35,52**Tipo de transferência: **DOC - Titularidade Diferente****Crédito será realizado no próximo dia útil da data de débito**Data de débito: **02/02/2023**

A tarifa é cobrada por transferência realizada e para as operações agendadas poderá sofrer alteração de acordo com os valores vigentes na data do débito

A transação acima foi realizada por meio do Bradesco Net Empresa.

**Autenticação**

D6X@vR5Z FSdPwjDC fSx#V76c difwhm@3 #gKdSARM ZMqPiW3u \*3UEMnOm dM4y7BCT  
KPbF9NMl YwKhYngY M3OP2R\*s N?K6cjJf QVCuw32# JoFE@ZDQ hKjw5o32 hb@PETB5  
4wcvkiXR KB6FtVwq IIn@?#dF L9y2euxj sr@PsyT tSYN4gCo 35233924 05000900

**SAC - Serviço de  
Apoio ao Cliente**Alô Bradesco  
**0800 704 8383**Deficiente Auditivo ou de Fala  
**0800 722 0099**Cancelamentos, Reclamações e  
Informações.  
Atendimento 24 horas, 7 dias por semana.Demais telefones  
consulte o site  
Fale Conosco.**Ouvidoria** **0800 727 9933** Atendimento de segunda a sexta-feira, das 8h às 18h, exceto feriados.



## Comprovante de Transação Bancária

Transferências Para Contas de Outros Bancos (DOC)

Data da operação: 02/02/2023 - 17h00

Nº de controle: 568055908527846934 | Documento: 4309692

Conta de débito: **Agência: 3391 | Conta: 0188224-4 | Tipo: CONTA CORRENTE**

Empresa: **Canto Vermelho Ltda | CNPJ: 015.824.770/0001-26**

Nome do favorecido: **Pricewaterhousecoopers Auditores**

CNPJ: **61.562.112/0001-20**

Conta de crédito: **Banco: 1 - BANCO DO BRASIL S.A. | Agência: 3320 | Conta: 59722**

Tipo de conta: **CONTA-CORRENTE INDIVIDUAL**

Finalidade: **1 - CREDITO EM CONTA CORRENTE**

Valor **R\$ 71,37**

Tarifa: **R\$ 11,75**

Valor total: **R\$ 83,12**

Tipo de transferência: **DOC - Titularidade Diferente**

**Crédito será realizado no próximo dia útil da data de débito**

Data de débito: **02/02/2023**

A tarifa é cobrada por transferência realizada e para as operações agendadas poderá sofrer alteração de acordo com os valores vigentes na data do débito

## Autenticação

y7YaCwpD qbZt2qVx tPN5sNsZ 5sZJ2GFx 5NAKewGH Zy3CTxOy qkeRuj9Q 661AiRqf  
4dRmWwvO LHrVy\*DK ERYGwFfn 6EDfK#16 Y7JzLg@v MG\*g7\*pa j@nAzlXx qkU20TdT  
cf@nAhWK Cczhddus qPHfSt?q RPEK8yzK rVyYUq3@ E5AN7QCN 43096920 2/02/202

**SAC - Serviço de  
Apoio ao Cliente**

Alô Bradesco  
**0800 704 8383**

Deficiente Auditivo ou de Fala  
**0800 722 0099**

Cancelamentos, Reclamações e  
Informações. Atendimento 24 horas, 7 dias  
por semana.

Demais telefones  
consulte o site  
Fale Conosco

**Ouvidoria** **0800 727 9933** Atendimento de segunda a sexta-feira, das 8h às 18h, exceto feriados.





## Comprovante de Transação Bancária

Transferências Para Contas de Outros Bancos (DOC)

Data da operação: 02/02/2023 - 17h02

Nº de controle: 568055908527846934 | Documento: 4311687

Conta de débito: **Agência: 3391 | Conta: 0188224-4 | Tipo: CONTA CORRENTE**

Empresa: **Canto Vermelho Ltda | CNPJ: 015.824.770/0001-26**

Nome do favorecido: **WALMIR BARROSO ADVOGADOS ASSOCIADOS**

CNPJ: **14.161.070/0001-36**

Conta de crédito: **Banco: 33 - BANCO SANTANDER (BRASIL) S.A. | Agência: 3159 | Conta: 130063346**

Tipo de conta: **CONTA-CORRENTE INDIVIDUAL**

Finalidade: **1 - CREDITO EM CONTA CORRENTE**

Valor **R\$ 24,26**

Tarifa: **R\$ 11,75**

Valor total: **R\$ 36,01**

Tipo de transferência: **DOC - Titularidade Diferente**

**Crédito será realizado no próximo dia útil da data de débito**

Data de débito: **02/02/2023**

A tarifa é cobrada por transferência realizada e para as operações agendadas poderá sofrer alteração de acordo com os valores vigentes na data do débito

## Autenticação

pzWyDJOd AJFPVfW8 DU\*1X3VZ aBBmfqZD Br3ZUPtr EUgFPe3y Le9qSgPv SmE5w@CJ  
3I54hSa8 9e17ZySN 7J@U2Qpp gKcSHIsU L@KNK?E4 RxhmKOYi ODxjNlTy \*zKrt9QI  
WcedRvp\* fLJT\*op\* nEeVIqts jGN269tt y6d@lEEV B@wN\*gMc 43116870 2/02/202

**SAC - Serviço de  
Apoio ao Cliente**

Alô Bradesco  
**0800 704 8383**

Deficiente Auditivo ou de Fala  
**0800 722 0099**

Cancelamentos, Reclamações e  
Informações. Atendimento 24 horas, 7 dias  
por semana.

Demais telefones  
consulte o site  
Fale Conosco

**Ouvidoria** **0800 727 9933** Atendimento de segunda a sexta-feira, das 8h às 18h, exceto feriados.

## cobrança CAIXA

Beneficiário  
SANTA CATARINA TRIBUNAL DE JUSTICA  
CPF/CNPJ 83.845.701/0001-59

Endereço do Beneficiário  
DR ALVARO M DA SILVEIRA,208,-CENTRO/FLORIANOPOLIS  
UF SC CEP 88020-901

Pagador  
AMPEX BRASIL EMPREENDIMENTOS COMERCIAIS  
CPF/CNPJ 10.242.889/0001-77

Endereço do Pagador  
,,-/  
UF CEP 00000-000

Sacador/Beneficiário Final  
CPF/CNPJ

## Instruções (Texto de Responsabilidade do Beneficiário)

Autos: 0010410-48.2018.8.24.0033

Comarca: Itajai

Vara: 4 Vara Cível da Comarca de Itajai

Subconta: 2303300058

Nao receber apos o vencimento

Data Documento 31/01/2023 Dt. de Processamento 31/01/2023 Num. Documento 2613142 Aceite SIM Carteira RG Espécie DS

Ag./Cod. Beneficiário 0879/0203021 Nosso Número 1410000002613142-9 Valor do Documento R\$ 1.018,97 Vencimento 03/02/2023

SAC CAIXA: 0800 726 0101 (informações, reclamações, sugestões e elogios)

Para pessoas com deficiência auditiva ou de fala:0800 726 2492

Ouvidoria: 0800 725 7474

[www.caixa.gov.br](http://www.caixa.gov.br)

Autenticação Meânica - Recibo do Pagador



104-0

10492.03027 17100.100043 00261.314249 4 92500000101897

Local de Pagamento					Vencimento
PREFERENCIALMENTE NAS CASAS LOTÉRICAS ATÉ O VALOR LIMITE					03/02/2023
Beneficiário SANTA CATARINA TRIBUNAL DE JUSTICA DR ALVARO M DA SILVEIRA,208,-CENTRO/FLORIANOPOLIS			83.845.701/0001-59 SC 88020-901		Ag./Cod. Beneficiário 0879/0203021
Data do Documento 31/01/2023	Num. Documento 2613142	Espécie Doc. DS	Aceite SIM	Data do Processamento 31/01/2023	Nosso Número 1410000002613142-9
Uso do Banco	Carteira RG	Espécie Moeda R\$	Qtde. Moeda	Valor	(=) Valor do Documento R\$ 1.018,97
Instruções (Texto de responsabilidade do Beneficiário) Autos: 0010410-48.2018.8.24.0033 Comarca: Itajai Vara: 4 Vara Cível da Comarca de Itajai Subconta: 2303300058 Nao receber apos o vencimento					(-) Desconto  (-) Outras Deduções/Abatimento  (+) Mora/Multa/Juros  (+) Outros Acréscimos  (=) Valor Cobrado
Pagador: AMPEX BRASIL EMPREENDIMENTOS COMERCIAIS			CPF/CNPJ: 10.242.889/0001-77		
Endereço: ,, -/			UF: CEP: 00000-000		
Beneficiário Final:			CPF/CNPJ:		





Beneficiário **SANTA CATARINA TRIBUNAL DE JUSTICA** CPF/CNPJ **83.845.701/0001-59**  
 Endereço do Beneficiário **DR ALVARO M DA SILVEIRA,208,-CENTRO/FLORIANOPOLIS** UF **SC** CEP **88020-901**  
 Pagador **AMPEX BRASIL EMPREENDIMENTOS COMERCIAIS** CPF/CNPJ **10.242.889/0001-77**  
 Endereço do Pagador **,-/** UF **,-/** CEP **00000-000**  
 Sacador/Beneficiário Final CPF/CNPJ **,-/**

Instruções (Texto de Responsabilidade do Beneficiário)  
 Autos: 0010410-48.2018.8.24.0033  
 Comarca: Itajai  
 Vara: 4 Vara Cível da Comarca de Itajai  
 Nao receber apos o vencimento

Data Documento **31/01/2023** Dt. de Processamento **31/01/2023** Num. Documento **2613158** Aceite **SIM** Carteira **RG** Espécie **DS**

Ag./Cod. Beneficiário **0879/0203021** Nosso Número **1410000002613158-5** Valor do Documento **R\$ 21.701,83** Vencimento **03/02/2023**

SAC CAIXA: 0800 726 0101 (informações, reclamações, sugestões e elogios)  
 Para pessoas com deficiência auditiva ou de fala:0800 726 2492  
 Ouvidoria: 0800 725 7474  
[www.caixa.gov.br](http://www.caixa.gov.br) Autenticação Meânica - Recibo do Pagador



**104-0** | 10492.03027 17100.100043 00261.315808 2 92500002170183

Local de Pagamento					Vencimento
PREFERENCIALMENTE NAS CASAS LOTÉRICAS ATÉ O VALOR LIMITE					03/02/2023
Beneficiário SANTA CATARINA TRIBUNAL DE JUSTICA			83.845.701/0001-59		Ag./Cod. Beneficiário
DR ALVARO M DA SILVEIRA,208,-CENTRO/FLORIANOPOLIS			SC 88020-901		0879/0203021
Data do Documento	Num. Documento	Espécie Doc.	Aceite	Data do Processamento	Nosso Número
31/01/2023	2613158	DS	SIM	31/01/2023	1410000002613158-5
Uso do Banco	Carteira	Espécie Moeda	Qtde. Moeda	Valor	(=) Valor do Documento
	RG	R\$			R\$ 21.701,83
Instruções (Texto de responsabilidade do Beneficiário)					(-) Desconto
Autos: 0010410-48.2018.8.24.0033					
Comarca: Itajai					(-) Outras Deduções/Abatimento
Vara: 4 Vara Cível da Comarca de Itajai					(+) Mora/Multa/Juros
Nao receber apos o vencimento					(+) Outros Acréscimos
					(=) Valor Cobrado

Pagador: **AMPEX BRASIL EMPREENDIMENTOS COMERCIAIS** CPF/CNPJ: **10.242.889/0001-77**  
 Endereço: **,-/** UF: **,-/** CEP: **00000-000**  
 Beneficiário Final: CPF/CNPJ: **,-/**





<b>Beneficiário</b>	<b>SANTA CATARINA TRIBUNAL DE JUSTICA</b>	<b>CPF/CNPJ</b>	<b>83.845.701/0001-59</b>
<b>Endereço do Beneficiário</b>	<b>DR ALVARO M DA SILVEIRA,208,-CENTRO/FLORIANOPOLIS</b>	<b>UF</b>	<b>SC</b>
		<b>CEP</b>	<b>88020-901</b>
<b>Pagador</b>	<b>AMPEX BRASIL EMPREENDIMENTOS COMERCIAIS</b>	<b>CPF/CNPJ</b>	<b>10.242.889/0001-77</b>
<b>Endereço do Pagador</b>	<b>,-/-</b>	<b>UF</b>	<b>CEP</b>
			<b>00000-000</b>
<b>Sacador/Beneficiário Final</b>		<b>CPF/CNPJ</b>	

**Instruções (Texto de Responsabilidade do Beneficiário)**

Autos: 0010410-48.2018.8.24.0033  
 Comarca: Itajai  
 Vara: 4 Vara Cível da Comarca de Itajai  
 Subconta: 2303300076  
 Não receber apos o vencimento

<b>Data Documento</b>	<b>Dt. de Processamento</b>	<b>Num. Documento</b>	<b>Aceite</b>	<b>Carteira</b>	<b>Espécie</b>
31/01/2023	31/01/2023	2613173	SIM	RG	DS

<b>Ag./Cod. Beneficiário</b>	<b>Nosso Número</b>	<b>Valor do Documento</b>	<b>Vencimento</b>
0879/0203021	1410000002613173-9	<b>R\$ 2.128,82</b>	<b>03/02/2023</b>

SAC CAIXA: 0800 726 0101 (informações, reclamações, sugestões e elogios)  
 Para pessoas com deficiência auditiva ou de fala:0800 726 2492  
 Ouvidoria: 0800 725 7474  
[www.caixa.gov.br](http://www.caixa.gov.br)

Autenticação Meânica - Recibo do Pagador



104-0

10492.03027 17100.100043 00261.317341 9 92500000212882

<b>Local de Pagamento</b>					<b>Vencimento</b>
PREFERENCIALMENTE NAS CASAS LOTÉRICAS ATÉ O VALOR LIMITE					03/02/2023
<b>Beneficiário</b>			<b>83.845.701/0001-59</b>		<b>Ag./Cod. Beneficiário</b>
SANTA CATARINA TRIBUNAL DE JUSTICA			SC 88020-901		0879/0203021
DR ALVARO M DA SILVEIRA,208,-CENTRO/FLORIANOPOLIS					
<b>Data do Documento</b>	<b>Num. Documento</b>	<b>Espécie Doc.</b>	<b>Aceite</b>	<b>Data do Processamento</b>	<b>Nosso Número</b>
31/01/2023	2613173	DS	SIM	31/01/2023	1410000002613173-9
<b>Uso do Banco</b>	<b>Carteira</b>	<b>Espécie Moeda</b>	<b>Qtde. Moeda</b>	<b>Valor</b>	<b>(=) Valor do Documento</b>
	RG	R\$			R\$ 2.128,82
<b>Instruções (Texto de responsabilidade do Beneficiário)</b>					<b>(-) Desconto</b>
Autos: 0010410-48.2018.8.24.0033					
Comarca: Itajai					<b>(-) Outras Deduções/Abatimento</b>
Vara: 4 Vara Cível da Comarca de Itajai					
Subconta: 2303300076					<b>(+) Mora/Multa/Juros</b>
Não receber apos o vencimento					
					<b>(+) Outros Acréscimos</b>
					<b>(=) Valor Cobrado</b>

<b>Pagador:</b>	<b>AMPEX BRASIL EMPREENDIMENTOS COMERCIAIS</b>	<b>CPF/CNPJ:</b>	<b>10.242.889/0001-77</b>
<b>Endereço:</b>	<b>,-/-</b>	<b>UF:</b>	<b>CEP:</b>
			<b>00000-000</b>
<b>Beneficiário Final:</b>		<b>CPF/CNPJ:</b>	





Beneficiário **SANTA CATARINA TRIBUNAL DE JUSTICA** CPF/CNPJ **83.845.701/0001-59**  
 Endereço do Beneficiário **DR ALVARO M DA SILVEIRA,208,-CENTRO/FLORIANOPOLIS** UF **SC** CEP **88020-901**  
 Pagador **AMPEX BRASIL EMPREENDIMENTOS COMERCIAIS** CPF/CNPJ **10.242.889/0001-77**  
 Endereço do Pagador **,,-/** UF  CEP **00000-000**  
 Sacador/Beneficiário Final CPF/CNPJ

Instruções (Texto de Responsabilidade do Beneficiário)

Autos: 0010410-48.2018.8.24.0033

Comarca: Itajai

Vara: 4 Vara Cível da Comarca de Itajai

Subconta: 2303300085

Nao receber apos o vencimento

Data Documento **31/01/2023** Dt. de Processamento **31/01/2023** Num. Documento **2613181** Aceite **SIM** Carteira **RG** Espécie **DS**

Ag./Cod. Beneficiário **0879/0203021** Nosso Número **1410000002613181-0** Valor do Documento **R\$ 1.627,52** Vencimento **03/02/2023**

SAC CAIXA: 0800 726 0101 (informações, reclamações, sugestões e elogios)

Para pessoas com deficiência auditiva ou de fala:0800 726 2492

Ouvidoria: 0800 725 7474

[www.caixa.gov.br](http://www.caixa.gov.br)

Autenticação Meânica - Recibo do Pagador



104-0

10492.03027 17100.100043 00261.318158 1 92500000162752

Local de Pagamento					Vencimento
PREFERENCIALMENTE NAS CASAS LOTÉRICAS ATÉ O VALOR LIMITE					03/02/2023
Beneficiário <b>SANTA CATARINA TRIBUNAL DE JUSTICA</b>			83.845.701/0001-59		Ag./Cod. Beneficiário
DR ALVARO M DA SILVEIRA,208,-CENTRO/FLORIANOPOLIS			SC 88020-901		0879/0203021
Data do Documento	Num. Documento	Espécie Doc.	Aceite	Data do Processamento	Nosso Número
31/01/2023	2613181	DS	SIM	31/01/2023	1410000002613181-0
Uso do Banco	Carteira	Espécie Moeda	Qtde. Moeda	Valor	(=) Valor do Documento
	RG	R\$			R\$ 1.627,52
Instruções (Texto de responsabilidade do Beneficiário)					(-) Desconto
Autos: 0010410-48.2018.8.24.0033					
Comarca: Itajai					(-) Outras Deduções/Abatimento
Vara: 4 Vara Cível da Comarca de Itajai					
Subconta: 2303300085					(+) Mora/Multa/Juros
Nao receber apos o vencimento					
					(+) Outros Acréscimos
					(=) Valor Cobrado

Pagador: **AMPEX BRASIL EMPREENDIMENTOS COMERCIAIS** CPF/CNPJ: **10.242.889/0001-77**  
 Endereço: **,,-/** UF:  CEP: **00000-000**  
 Beneficiário Final: CPF/CNPJ:





## cobrança CAIXA

Beneficiário  
SANTA CATARINA TRIBUNAL DE JUSTICA  
CPF/CNPJ 83.845.701/0001-59

Endereço do Beneficiário  
DR ALVARO M DA SILVEIRA,208,-CENTRO/FLORIANOPOLIS  
UF SC CEP 88020-901

Pagador  
AMPEX BRASIL EMPREENDIMENTOS COMERCIAIS  
CPF/CNPJ 10.242.889/0001-77

Endereço do Pagador  
,,-/  
UF CEP 00000-000

Sacador/Beneficiário Final  
CPF/CNPJ

## Instruções (Texto de Responsabilidade do Beneficiário)

Autos: 0010410-48.2018.8.24.0033

Comarca: Itajai

Vara: 4 Vara Cível da Comarca de Itajai

Subconta: 2303300067

Nao receber apos o vencimento

Data Documento 31/01/2023 Dt. de Processamento 31/01/2023 Num. Documento 2613171 Aceite SIM Carteira RG Espécie DS

Ag./Cod. Beneficiário  
0879/0203021Nosso Número  
1410000002613171-2Valor do Documento  
R\$ 770,62Vencimento  
03/02/2023

SAC CAIXA: 0800 726 0101 (informações, reclamações, sugestões e elogios)

Para pessoas com deficiência auditiva ou de fala:0800 726 2492

Ouvidoria: 0800 725 7474

[www.caixa.gov.br](http://www.caixa.gov.br)

Autenticação Meânica - Recibo do Pagador



104-0

10492.03027 17100.100043 00261.317184 1 92500000077062

Local de Pagamento PREFERENCIALMENTE NAS CASAS LOTÉRICAS ATÉ O VALOR LIMITE					Vencimento 03/02/2023
Beneficiário SANTA CATARINA TRIBUNAL DE JUSTICA DR ALVARO M DA SILVEIRA,208,-CENTRO/FLORIANOPOLIS			83.845.701/0001-59 SC 88020-901		Ag./Cod. Beneficiário 0879/0203021
Data do Documento 31/01/2023	Num. Documento 2613171	Espécie Doc. DS	Aceite SIM	Data do Processamento 31/01/2023	Nosso Número 1410000002613171-2
Uso do Banco	Carteira RG	Espécie Moeda R\$	Qtde. Moeda	Valor	(=) Valor do Documento R\$ 770,62
Instruções (Texto de responsabilidade do Beneficiário) Autos: 0010410-48.2018.8.24.0033 Comarca: Itajai Vara: 4 Vara Cível da Comarca de Itajai Subconta: 2303300067 Nao receber apos o vencimento					(-) Desconto
					(-) Outras Deduções/Abatimento
					(+) Mora/Multa/Juros
					(+) Outros Acréscimos
					(=) Valor Cobrado
Pagador: AMPEX BRASIL EMPREENDIMENTOS COMERCIAIS			CPF/CNPJ: 10.242.889/0001-77		
Endereço: ,, -/			UF: CEP: 00000-000		
Beneficiário Final:			CPF/CNPJ:		





Beneficiário **SANTA CATARINA TRIBUNAL DE JUSTICA** CPF/CNPJ **83.845.701/0001-59**  
 Endereço do Beneficiário **DR ALVARO M DA SILVEIRA,208,-CENTRO/FLORIANOPOLIS** UF **SC** CEP **88020-901**  
 Pagador **AMPEX BRASIL EMPREENDIMENTOS COMERCIAIS** CPF/CNPJ **10.242.889/0001-77**  
 Endereço do Pagador **,,-/** UF  CEP **00000-000**  
 Sacador/Beneficiário Final CPF/CNPJ

Instruções (Texto de Responsabilidade do Beneficiário)  
 Comarca: Itajai  
 Vara: 4 Vara Cível da Comarca de Itajai  
 Subconta: 2303300094  
 Nao receber apos o vencimento

Data Documento **31/01/2023** Dt. de Processamento **31/01/2023** Num. Documento **2613187** Aceite **SIM** Carteira **RG** Espécie **DS**

Ag./Cod. Beneficiário **0879/0203021** Nosso Número **14100000002613187-9** Valor do Documento **R\$ 170,23** Vencimento **03/02/2023**

SAC CAIXA: 0800 726 0101 (informações, reclamações, sugestões e elogios)  
 Para pessoas com deficiência auditiva ou de fala:0800 726 2492  
 Ouvidoria: 0800 725 7474  
[www.caixa.gov.br](http://www.caixa.gov.br) Autenticação Meânica - Recibo do Pagador



**104-0** | 10492.03027 17100.100043 00261.318745 7 92500000017023

Local de Pagamento					Vencimento
PREFERENCIALMENTE NAS CASAS LOTÉRICAS ATÉ O VALOR LIMITE					03/02/2023
Beneficiário <b>SANTA CATARINA TRIBUNAL DE JUSTICA</b> <b>DR ALVARO M DA SILVEIRA,208,-CENTRO/FLORIANOPOLIS</b>			83.845.701/0001-59 SC 88020-901		Ag./Cod. Beneficiário 0879/0203021
Data do Documento 31/01/2023	Num. Documento 2613187	Espécie Doc. DS	Aceite SIM	Data do Processamento 31/01/2023	Nosso Número 14100000002613187-9
Uso do Banco	Carteira RG	Espécie Moeda R\$	Qtde. Moeda	Valor	(=) Valor do Documento R\$ 170,23
Instruções (Texto de responsabilidade do Beneficiário) Comarca: Itajai Vara: 4 Vara Cível da Comarca de Itajai Subconta: 2303300094 Nao receber apos o vencimento					(-) Desconto  (-) Outras Deduções/Abatimento  (+) Mora/Multa/Juros  (+) Outros Acréscimos  (=) Valor Cobrado
Pagador: <b>AMPEX BRASIL EMPREENDIMENTOS COMERCIAIS</b>			CPF/CNPJ: <b>10.242.889/0001-77</b>		
Endereço: <b>,,-/</b>			UF: <b></b> CEP: <b>00000-000</b>		
Beneficiário Final:			CPF/CNPJ:		





Beneficiário CPF/CNPJ  
**SANTA CATARINA TRIBUNAL DE JUSTICA** 83.845.701/0001-59  
 Endereço do Beneficiário UF CEP  
 DR ALVARO M DA SILVEIRA,208,-CENTRO/FLORIANOPOLIS SC 88020-901  
 Pagador CPF/CNPJ  
**AMPEX BRASIL EMPREENDIMENTOS COMERCIAIS** 10.242.889/0001-77  
 Endereço do Pagador UF CEP  
 ,,-/ 00000-000  
 Sacador/Beneficiário Final CPF/CNPJ

Instruções (Texto de Responsabilidade do Beneficiário)

Autos: 0010410-48.2018.8.24.0033

Comarca: Itajai

Vara: 4 Vara Cível da Comarca de Itajai

Subconta: 2303300100

Nao receber apos o vencimento

Data Documento	Dt. de Processamento	Num. Documento	Aceite	Carteira	Espécie
31/01/2023	31/01/2023	2613191	SIM	RG	DS
Ag./Cod. Beneficiário	Nosso Número	Valor do Documento		Vencimento	
0879/0203021	14100000002613191-7	<b>R\$ 4,28</b>		<b>03/02/2023</b>	

SAC CAIXA: 0800 726 0101 (informações, reclamações, sugestões e elogios)

Para pessoas com deficiência auditiva ou de fala:0800 726 2492

Ouvidoria: 0800 725 7474

[www.caixa.gov.br](http://www.caixa.gov.br)

Autenticação Meânica - Recibo do Pagador



104-0

10492.03027 17100.100043 00261.319123 6 92500000000428

Local de Pagamento					Vencimento
PREFERENCIALMENTE NAS CASAS LOTÉRICAS ATÉ O VALOR LIMITE					03/02/2023
Beneficiário SANTA CATARINA TRIBUNAL DE JUSTICA			83.845.701/0001-59		Ag./Cod. Beneficiário
DR ALVARO M DA SILVEIRA,208,-CENTRO/FLORIANOPOLIS			SC 88020-901		0879/0203021
Data do Documento	Num. Documento	Espécie Doc.	Aceite	Data do Processamento	Nosso Número
31/01/2023	2613191	DS	SIM	31/01/2023	14100000002613191-7
Uso do Banco	Carteira	Espécie Moeda	Qtde. Moeda	Valor	(=) Valor do Documento
	RG	R\$			R\$ 4,28
Instruções (Texto de responsabilidade do Beneficiário)					(-) Desconto
Autos: 0010410-48.2018.8.24.0033					
Comarca: Itajai					(-) Outras Deduções/Abatimento
Vara: 4 Vara Cível da Comarca de Itajai					
Subconta: 2303300100					(+) Mora/Multa/Juros
Nao receber apos o vencimento					
					(+) Outros Acréscimos
					(=) Valor Cobrado

Pagador: **AMPEX BRASIL EMPREENDIMENTOS COMERCIAIS** CPF/CNPJ: 10.242.889/0001-77  
 Endereço: ,,-/ UF: CEP: 00000-000  
 Beneficiário Final: CPF/CNPJ:



## cobrança CAIXA

Beneficiário  
SANTA CATARINA TRIBUNAL DE JUSTICA  
CPF/CNPJ 83.845.701/0001-59

Endereço do Beneficiário  
DR ALVARO M DA SILVEIRA,208,-CENTRO/FLORIANOPOLIS  
UF SC CEP 88020-901

Pagador  
AMPEX BRASIL EMPREENDIMENTOS COMERCIAIS  
CPF/CNPJ 10.242.889/0001-77

Endereço do Pagador  
,,-/  
UF CEP 00000-000

Sacador/Beneficiário Final  
CPF/CNPJ

## Instruções (Texto de Responsabilidade do Beneficiário)

Autos: 0010410-48.2018.8.24.0033

Comarca: Itajai

Vara: 4 Vara Cível da Comarca de Itajai

Subconta: 2303300110

Nao receber apos o vencimento

Data Documento 31/01/2023 Dt. de Processamento 31/01/2023 Num. Documento 2613194 Aceite SIM Carteira RG Espécie DS

Ag./Cod. Beneficiário 0879/0203021 Nosso Número 1410000002613194-1 Valor do Documento R\$ 10,37 Vencimento 03/02/2023

SAC CAIXA: 0800 726 0101 (informações, reclamações, sugestões e elogios)

Para pessoas com deficiência auditiva ou de fala:0800 726 2492

Ouvidoria: 0800 725 7474

[www.caixa.gov.br](http://www.caixa.gov.br)

Autenticação Meânica - Recibo do Pagador



104-0

10492.03027 17100.100043 00261.319479 1 92500000001037

Local de Pagamento					Vencimento
PREFERENCIALMENTE NAS CASAS LOTÉRICAS ATÉ O VALOR LIMITE					03/02/2023
Beneficiário SANTA CATARINA TRIBUNAL DE JUSTICA DR ALVARO M DA SILVEIRA,208,-CENTRO/FLORIANOPOLIS			83.845.701/0001-59 SC 88020-901		Ag./Cod. Beneficiário 0879/0203021
Data do Documento 31/01/2023	Num. Documento 2613194	Espécie Doc. DS	Aceite SIM	Data do Processamento 31/01/2023	Nosso Número 1410000002613194-1
Uso do Banco	Carteira RG	Espécie Moeda R\$	Qtde. Moeda	Valor	(=) Valor do Documento R\$ 10,37
Instruções (Texto de responsabilidade do Beneficiário) Autos: 0010410-48.2018.8.24.0033 Comarca: Itajai Vara: 4 Vara Cível da Comarca de Itajai Subconta: 2303300110 Nao receber apos o vencimento					(-) Desconto  (-) Outras Deduções/Abatimento  (+) Mora/Multa/Juros  (+) Outros Acréscimos  (=) Valor Cobrado
Pagador: AMPEX BRASIL EMPREENDIMENTOS COMERCIAIS			CPF/CNPJ: 10.242.889/0001-77		
Endereço: ,, -/			UF: CEP: 00000-000		
Beneficiário Final:			CPF/CNPJ:		





Beneficiário **SANTA CATARINA TRIBUNAL DE JUSTICA** CPF/CNPJ **83.845.701/0001-59**  
 Endereço do Beneficiário **DR ALVARO M DA SILVEIRA,208,-CENTRO/FLORIANOPOLIS** UF **SC** CEP **88020-901**  
 Pagador **AMPEX BRASIL EMPREENDIMENTOS COMERCIAIS** CPF/CNPJ **10.242.889/0001-77**  
 Endereço do Pagador **,,-/** UF  CEP **00000-000**  
 Sacador/Beneficiário Final CPF/CNPJ

Instruções (Texto de Responsabilidade do Beneficiário)  
 Autos: 0010410-48.2018.8.24.0033  
 Comarca: Itajai  
 Vara: 4 Vara Cível da Comarca de Itajai  
 Subconta: 2303300129  
 Nao receber apos o vencimento

Data Documento **31/01/2023** Dt. de Processamento **31/01/2023** Num. Documento **2613196** Aceite **SIM** Carteira **RG** Espécie **DS**

Ag./Cod. Beneficiário **0879/0203021** Nosso Número **1410000002613196-8** Valor do Documento **R\$ 72,41** Vencimento **03/02/2023**

SAC CAIXA: 0800 726 0101 (informações, reclamações, sugestões e elogios)  
 Para pessoas com deficiência auditiva ou de fala:0800 726 2492  
 Ouvidoria: 0800 725 7474  
[www.caixa.gov.br](http://www.caixa.gov.br) Autenticação Meânica - Recibo do Pagador



**104-0** | 10492.03027 17100.100043 00261.319636 3 92500000007241

Local de Pagamento					Vencimento
PREFERENCIALMENTE NAS CASAS LOTÉRICAS ATÉ O VALOR LIMITE					03/02/2023
Beneficiário <b>SANTA CATARINA TRIBUNAL DE JUSTICA</b> <b>DR ALVARO M DA SILVEIRA,208,-CENTRO/FLORIANOPOLIS</b>			83.845.701/0001-59 SC 88020-901		Ag./Cod. Beneficiário 0879/0203021
Data do Documento 31/01/2023	Num. Documento 2613196	Espécie Doc. DS	Aceite SIM	Data do Processamento 31/01/2023	Nosso Número 1410000002613196-8
Uso do Banco	Carteira RG	Espécie Moeda R\$	Qtde. Moeda	Valor	(=) Valor do Documento R\$ 72,41
Instruções (Texto de responsabilidade do Beneficiário) Autos: 0010410-48.2018.8.24.0033 Comarca: Itajai Vara: 4 Vara Cível da Comarca de Itajai Subconta: 2303300129 Nao receber apos o vencimento					(-) Desconto  (-) Outras Deduções/Abatimento  (+) Mora/Multa/Juros  (+) Outros Acréscimos  (=) Valor Cobrado

Pagador: **AMPEX BRASIL EMPREENDIMENTOS COMERCIAIS** CPF/CNPJ: **10.242.889/0001-77**  
 Endereço: **,,-/** UF:  CEP: **00000-000**  
 Beneficiário Final: CPF/CNPJ:







**Bradesco Net Empresa**

**Bradesco**

Net Empresa

Extrato de: Agência: 3391 Conta: 188224-4

Data	Lançamento	Dcto.
24/02/2023	SALDO ANTERIOR	
01/03/2023	PAGTO ELETRON COBRANCA	777
01/03/2023	PAGTO ELETRON COBRANCA	778
01/03/2023	PAGTO ELETRON COBRANCA	779
01/03/2023	PAGTO ELETRON COBRANCA	780
01/03/2023	PAGTO ELETRON COBRANCA	781
01/03/2023	PAGTO ELETRON COBRANCA	782
01/03/2023	PAGTO ELETRON COBRANCA	783
01/03/2023	PAGTO ELETRON COBRANCA	784
01/03/2023	TED-TRANSF ELET DISPON DEST.Pricewaterhousecoope	6084092
01/03/2023	TARIFA DOC/TED TED INTERNET	6084092
01/03/2023	TRANSF FDOS DOC-E H BANK DEST.WALMIR BARROSO ADVOGADOS AS	6085273
01/03/2023	TARIFA DOC/TED DOC INTERNET	6085273
01/03/2023	TRANSF FDOS DOC-E H BANK DEST.Germano Marcos Scottini Eir	6089260
01/03/2023	TARIFA DOC/TED DOC INTERNET	6089260
01/03/2023	TRANSF FDOS DOC-E H BANK DEST.DC LOGISTICS BRASIL LTDA	6090304
01/03/2023	TARIFA DOC/TED DOC INTERNET	6090304
01/03/2023	TRANSF FDOS DOC-E H BANK DEST.BANCO SAFRA S.A.	6091555
01/03/2023	TARIFA DOC/TED DOC INTERNET	6091555
01/03/2023	TRANSF FDOS DOC-E H BANK DEST.BANCO INDUSTRIAL E COMERCIA	6093507
01/03/2023	TARIFA DOC/TED DOC INTERNET	6093507
01/03/2023	TED-TRANSF ELET DISPON DEST.Banco Sofisa S A	6094489
01/03/2023	TARIFA DOC/TED TED INTERNET	6094489
01/03/2023	TRANSF.AUTORIZ.ENTRE C/C FUNDO DE RECUPERACAO DE ATIVOS	7013391
01/03/2023	TRANSF FDOS DOC-E H BANK DEST.JOS ANT NIO RIBEIRO DE TOL	6317270
01/03/2023	TARIFA DOC/TED DOC INTERNET	6317270
	Total	

**Lançamentos Futuros**

Data	Lançamento	Dcto.
02/03/2023	ENCARGOS LIMITE DE CRED	1019798
	Total do di:	
	Saldos Invest Fácil / Plus	

Data	Histórico	Valor (R\$)
27/02/2023	SALDO INVEST FÁCIL	18.071,00
28/02/2023	SALDO INVEST FÁCIL	18.073,76

Crédito (R\$)	Débito (R\$)	Saldo (R\$)
		5,66
	-770,13	9.919,94
	-170,13	9.749,81
	-4,28	9.745,53
	-10,36	9.735,17
	-2.127,47	7.607,70
	-1.626,50	5.981,20
	-1.018,32	4.962,88
	-72,37	4.890,51
	-71,33	4.819,18
	-11,75	4.807,43
	-24,24	4.783,19
	-11,75	4.771,44
	-23,75	4.747,69
	-11,75	4.735,94
	-8,54	4.727,40
	-11,75	4.715,65
	-1.646,72	3.068,93
	-11,75	3.057,18
	-1.136,45	1.920,73
	-11,75	1.908,98
	-1.325,86	583,12
	-11,75	571,37
	-490,19	81,18
	-55,5	25,68
	-11,75	13,93
22.380,00	-22.371,73	13,93

Crédito (R\$)	Débito (R\$)
	-97,05
0,00	-97,05



## Comprovante de Transação Bancária

Boleto de Cobrança

Data da operação: 01/03/2023

Nº de controle: 163.788.639.222.958.505 | Documento: 0000783

Conta de débito: **Agência: 3391 | Conta: 0188224-4 | Tipo: Conta-Corrente**Empresa: **Canto Vermelho Ltda | CNPJ: 015.824.770/0001-26**Código de barras: **10492 03027 17100 100043 00264 897950 8 92780000101832**Banco destinatário: **104 - CAIXA ECONOMICA FEDERAL**Razao Social **SANTA CATARINA TRIBUNAL DE JUSTICA**

Beneficiário:

Nome Fantasia **SANTA CATARINA TRIBUNAL DE JUSTICA**

Beneficiário:

CPF/CNPJ Beneficiário: **083.845.701/0001-59**Razao Social Sacador **Não informado**

Avalista:

CPF/CNPJ Sacador **Não informado**

Avalista:

Instituição Reecedora: **237 - BANCO BRADESCO S.A.**Nome do Pagador: **AMPEX BRASIL EMPREENDIMENTOS COMERCIAIS**CPF/CNPJ do Pagador: **010.242.889/0001-77**Data de débito: **01/03/2023**Data de vencimento: **03/03/2023**Valor **R\$ 1,018.32**Desconto: **R\$ 0.00**Abatimento: **R\$ 0.00**Bonificação: **R\$ 0.00**Multa: **R\$ 0.00**Juros: **R\$ 0.00**Valor total: **R\$ 1,018.32**Descrição: **ABC**

A transação acima foi realizada por meio do Bradesco NET EMPRESA

### Autenticação

msQen#iw xjiXITQ8 8S12tDcY a6ILmBAx \*7St4G40 IQ3CQvQ@ 33uV6VyL nhomW3rq  
 AKG?CeLc 9X6#2PyI I9QAEjRs E@itI@#u #7ZJr#y5 MpfEKJnb J66EtG7p rnTCWb46  
 63TnN7vs 78q#JMNB EwRl6WnX GLwjLPJg IWijIqRJ eMESDv?h 31340213 17388020

**SAC - Serviço de  
 Apoio ao Cliente**

Alô Bradesco  
**0800 704 8383**

Deficiente Auditivo ou de Fala  
**0800 722 0099**

Cancelamentos, Reclamações e  
 Informações.  
 Atendimento 24 horas, 7 dias por semana.

Demais telefones  
 consulte o site  
 Fale Conosco.

**Ouvidoria** **0800 727 9933** Atendimento de segunda a sexta-feira, das 8h às 18h, exceto feriados.



## Comprovante de Transação Bancária

Boleto de Cobrança

Data da operação: 01/03/2023

Nº de controle: 163.788.639.222.958.505 | Documento: 0000781

Conta de débito: **Agência: 3391 | Conta: 0188224-4 | Tipo: Conta-Corrente**Empresa: **Canto Vermelho Ltda | CNPJ: 015.824.770/0001-26**Código de barras: **10492 03027 17100 100043 00264 898339 2 92780000212747**Banco destinatário: **104 - CAIXA ECONOMICA FEDERAL**Razao Social **SANTA CATARINA TRIBUNAL DE JUSTICA**

Beneficiário:

Nome Fantasia **SANTA CATARINA TRIBUNAL DE JUSTICA**

Beneficiário:

CPF/CNPJ Beneficiário: **083.845.701/0001-59**Razao Social Sacador **Não informado**

Avalista:

CPF/CNPJ Sacador **Não informado**

Avalista:

Instituição Reecedora: **237 - BANCO BRADESCO S.A.**Nome do Pagador: **AMPEX BRASIL EMPREENDIMENTOS COMERCIAIS**CPF/CNPJ do Pagador: **010.242.889/0001-77**Data de débito: **01/03/2023**Data de vencimento: **03/03/2023**Valor **R\$ 2,127.47**Desconto: **R\$ 0.00**Abatimento: **R\$ 0.00**Bonificação: **R\$ 0.00**Multa: **R\$ 0.00**Juros: **R\$ 0.00**Valor total: **R\$ 2,127.47**Descrição: **FIBRA**

A transação acima foi realizada por meio do Bradesco NET EMPRESA

### Autenticação

fbt3DrrO dc6gHyAP RTeg2Tv7 WWFuqYWz xEYbjMIh DBgmXU5p Vn?VT?Hc Xhy2aaRQ  
 gL?9NJJs 3fgqWCGk BUuSR6@h XjL?xY43 C7aeVeKA re4Nn2F8 kFzyMufu ZmdeDW9#  
 D3ffgjSM IYi@vC3q HGzGp6SQ 6rhCdGFQ BS#5y7rV XMsSEAEz 41140223 17387070

**SAC - Serviço de  
 Apoio ao Cliente**

Alô Bradesco  
**0800 704 8383**

Deficiente Auditivo ou de Fala  
**0800 722 0099**

Cancelamentos, Reclamações e  
 Informações.  
 Atendimento 24 horas, 7 dias por semana.

Demais telefones  
 consulte o site  
 Fale Conosco.

**Ouvidoria** **0800 727 9933** Atendimento de segunda a sexta-feira, das 8h às 18h, exceto feriados.



## Comprovante de Transação Bancária

Boleto de Cobrança

Data da operação: 01/03/2023

Nº de controle: 163.788.639.222.958.505 | Documento: 0000777

Conta de débito: **Agência: 3391 | Conta: 0188224-4 | Tipo: Conta-Corrente**Empresa: **Canto Vermelho Ltda | CNPJ: 015.824.770/0001-26**Código de barras: **10492 03027 17100 100043 00264 898255 4 92780000077013**Banco destinatário: **104 - CAIXA ECONOMICA FEDERAL**Razao Social **SANTA CATARINA TRIBUNAL DE JUSTICA**

Beneficiário:

Nome Fantasia **SANTA CATARINA TRIBUNAL DE JUSTICA**

Beneficiário:

CPF/CNPJ Beneficiário: **083.845.701/0001-59**Razao Social Sacador **Não informado**

Avalista:

CPF/CNPJ Sacador **Não informado**

Avalista:

Instituição Reecedora: **237 - BANCO BRADESCO S.A.**Nome do Pagador: **AMPEX BRASIL EMPREENDIMENTOS COMERCIAIS**CPF/CNPJ do Pagador: **010.242.889/0001-77**Data de débito: **01/03/2023**Data de vencimento: **03/03/2023**Valor **R\$ 770.13**Desconto: **R\$ 0.00**Abatimento: **R\$ 0.00**Bonificação: **R\$ 0.00**Multa: **R\$ 0.00**Juros: **R\$ 0.00**Valor total: **R\$ 770.13**Descrição: **BB**

A transação acima foi realizada por meio do Bradesco NET EMPRESA

### Autenticação

bfP7CRQu cRzV625C qVoMfMo@ Yn?uPdQ2 3VGAbL#B #9SQ\*H#V myXd\*P#m GTrfvInW  
 J#Z94MbF r7R\*#2RL TBNFvFDH GY2\*RRsa kWZJAAIC 8i@blc\*# V1T5PkPx xBJFVq@  
 iITH2rtF SP6iilu5 yH9xWE3P R4VAMojM vmDbavyp dKgSDwRk 11740273 17370030

**SAC - Serviço de  
 Apoio ao Cliente**

Alô Bradesco  
**0800 704 8383**

Deficiente Auditivo ou de Fala  
**0800 722 0099**

Cancelamentos, Reclamações e  
 Informações.  
 Atendimento 24 horas, 7 dias por semana.

Demais telefones  
 consulte o site  
 Fale Conosco.

**Ouvidoria** **0800 727 9933** Atendimento de segunda a sexta-feira, das 8h às 18h, exceto feriados.



**Comprovante de Transação Bancária**

Transferências Para Contas de Outros Bancos (DOC)

Data da operação: 01/03/2023 - 10h45

Nº de controle: 163788639222958505 | Documento: 6093507

Conta de débito: **Agência: 3391 | Conta: 0188224-4 | Tipo: Conta-Corrente**Empresa: **Canto Vermelho Ltda | CNPJ: 015.824.770/0001-26**Nome do favorecido: **BANCO INDUSTRIAL E COMERCIAL S.A.**CNPJ: **07.450.604/0001-89**Conta de crédito: **Banco: 320 - CHINA CONSTRUCTION BANK (BRASIL)BCO MULT | Agência: 0007 | Conta: 210915015**Tipo de conta: **CONTA-CORRENTE INDIV**Finalidade: **01 - CREDITO EM CONTA CORRENTE**Valor **R\$ 1.136,45**Tarifa: **R\$ 11,75**Valor total: **R\$ 1.148,20**Tipo de transferência: **DOC - Titularidade Diferente****Crédito será realizado no próximo dia útil da data de débito**Data de débito: **01/03/2023**

A tarifa é cobrada por transferência realizada e para as operações agendadas poderá sofrer alteração de acordo com os valores vigentes na data do débito

A transação acima foi realizada por meio do Bradesco Net Empresa.

**Autenticação**

jXMkwuSK xeBP?Nda v@MGZUf3 aeUO9Frk 8EEUpMcr AouwN9Wv CDG?cyhM XBjwHFyb  
5DnY644h KiFTQgW# 6c45Fv2L NfFWFjT5 mD4H?9O9 iqRjnSku MWm63484 GL#x2Xp6  
N5RXWTCp m3MCT3?I LAX\*pLkK #RkU#UcV kDBilZ#h gSgN4AFp 70133924 30000511

**SAC - Serviço de Apoio ao Cliente**Alô Bradesco  
**0800 704 8383**Deficiente Auditivo ou de Fala  
**0800 722 0099**Cancelamentos, Reclamações e  
Informações.  
Atendimento 24 horas, 7 dias por semana.Demais telefones  
consulte o site  
Fale Conosco.**Ouvidoria** **0800 727 9933** Atendimento de segunda a sexta-feira, das 8h às 18h, exceto feriados.

**Comprovante de Transação Bancária**

Boleto de Cobrança

Data da operação: 01/03/2023

Nº de controle: 163.788.639.222.958.505 | Documento: 0000778

Conta de débito: **Agência: 3391 | Conta: 0188224-4 | Tipo: Conta-Corrente**Empresa: **Canto Vermelho Ltda | CNPJ: 015.824.770/0001-26**Código de barras: **10492 03027 17100 100043 00264 898768 7 92780000017013**Banco destinatário: **104 - CAIXA ECONOMICA FEDERAL**Razao Social **SANTA CATARINA TRIBUNAL DE JUSTICA**

Beneficiário:

Nome Fantasia **SANTA CATARINA TRIBUNAL DE JUSTICA**

Beneficiário:

CPF/CNPJ Beneficiário: **083.845.701/0001-59**Razao Social Sacador **Não informado**

Avalista:

CPF/CNPJ Sacador **Não informado**

Avalista:

Instituição Reecedora: **237 - BANCO BRADESCO S.A.**Nome do Pagador: **AMPEX BRASIL EMPREENDIMENTOS COMERCIAIS**CPF/CNPJ do Pagador: **010.242.889/0001-77**Data de débito: **01/03/2023**Data de vencimento: **03/03/2023**Valor **R\$ 170.13**Desconto: **R\$ 0.00**Abatimento: **R\$ 0.00**Bonificação: **R\$ 0.00**Multa: **R\$ 0.00**Juros: **R\$ 0.00**Valor total: **R\$ 170.13**Descrição: **CONCORDIA**

A transação acima foi realizada por meio do Bradesco NET EMPRESA

**Autenticação**

d6kapqQm o8aWmDfV pgyH\*P3H V4GZcKvt tElqjQ7L 6\*e5VaYl NXRieXp? kpa86kT#  
W4RT4SV4 dv?emIaO NxVtPnP2 @8eU@7jy 9bg\*d@5n HicqqkOA XVYLC5Sf ABt4#1P7  
Q9StMonO SbC6wGOp GDxN3UWF DATmiuVi jSlHPqrR ZTESFgFu 11840273 17370030

**SAC - Serviço de  
Apoio ao Cliente**Alô Bradesco  
**0800 704 8383**Deficiente Auditivo ou de Fala  
**0800 722 0099**Cancelamentos, Reclamações e  
Informações.  
Atendimento 24 horas, 7 dias por semana.Demais telefones  
consulte o site  
Fale Conosco.**Ouvidoria** **0800 727 9933** Atendimento de segunda a sexta-feira, das 8h às 18h, exceto feriados.



## Comprovante de Transação Bancária

Boleto de Cobrança

Data da operação: 01/03/2023

Nº de controle: 163.788.639.222.958.505 | Documento: 0000779

Conta de débito: **Agência: 3391 | Conta: 0188224-4 | Tipo: Conta-Corrente**Empresa: **Canto Vermelho Ltda | CNPJ: 015.824.770/0001-26**Código de barras: **10492 03027 17100 100043 00264 898925 8 92780000000428**Banco destinatário: **104 - CAIXA ECONOMICA FEDERAL**Razao Social Beneficiário: **SANTA CATARINA TRIBUNAL DE JUSTICA**

Beneficiário:

Nome Fantasia Beneficiário: **SANTA CATARINA TRIBUNAL DE JUSTICA**

Beneficiário:

CPF/CNPJ Beneficiário: **083.845.701/0001-59**Razao Social Sacador **Não informado**

Avalista:

CPF/CNPJ Sacador **Não informado**

Avalista:

Instituição Reecedora: **237 - BANCO BRADESCO S.A.**Nome do Pagador: **AMPEX BRASIL EMPREENDIMENTOS COMERCIAIS**CPF/CNPJ do Pagador: **010.242.889/0001-77**Data de débito: **01/03/2023**Data de vencimento: **03/03/2023**Valor **R\$ 4.28**Desconto: **R\$ 0.00**Abatimento: **R\$ 0.00**Bonificação: **R\$ 0.00**Multa: **R\$ 0.00**Juros: **R\$ 0.00**Valor total: **R\$ 4.28**Descrição: **INOVAR**

A transação acima foi realizada por meio do Bradesco NET EMPRESA

### Autenticação

K5dcG6y? NA#xNcE\* qmzoZbYn TN?\*PFag RpjEo8zA IqfLlD4X rKzlkK60 RiJxCBfX  
 Js6g7E8E yExzZwt7 glmdXMat LQtn?lcE NxZzThc2 f@CoEbAw y@xgTqNp cx7uUnWP  
 rYwI3KXa K7MxhOq3 FTscO58# uHHmBJCK \*K\*JMADm fRcSFQL5 21940203 17374080

**SAC - Serviço de  
 Apoio ao Cliente**

Alô Bradesco  
**0800 704 8383**

Deficiente Auditivo ou de Fala  
**0800 722 0099**

Cancelamentos, Reclamações e  
 Informações.  
 Atendimento 24 horas, 7 dias por semana.

Demais telefones  
 consulte o site  
 Fale Conosco.

**Ouvidoria** **0800 727 9933** Atendimento de segunda a sexta-feira, das 8h às 18h, exceto feriados.

**Comprovante de Transação Bancária**

Boleto de Cobrança

Data da operação: 01/03/2023

Nº de controle: 163.788.639.222.958.505 | Documento: 0000780

Conta de débito: **Agência: 3391 | Conta: 0188224-4 | Tipo: Conta-Corrente**Empresa: **Canto Vermelho Ltda | CNPJ: 015.824.770/0001-26**Código de barras: **10492 03027 17100 100043 00264 899063 6 92780000001036**Banco destinatário: **104 - CAIXA ECONOMICA FEDERAL**Razao Social **SANTA CATARINA TRIBUNAL DE JUSTICA**

Beneficiário:

Nome Fantasia **SANTA CATARINA TRIBUNAL DE JUSTICA**

Beneficiário:

CPF/CNPJ Beneficiário: **083.845.701/0001-59**Razao Social Sacador **Não informado**

Avalista:

CPF/CNPJ Sacador **Não informado**

Avalista:

Instituição Reecedora: **237 - BANCO BRADESCO S.A.**Nome do Pagador: **AMPEX BRASIL EMPREENDIMENTOS COMERCIAIS**CPF/CNPJ do Pagador: **010.242.889/0001-77**Data de débito: **01/03/2023**Data de vencimento: **03/03/2023**Valor **R\$ 10.36**Desconto: **R\$ 0.00**Abatimento: **R\$ 0.00**Bonificação: **R\$ 0.00**Multa: **R\$ 0.00**Juros: **R\$ 0.00**Valor total: **R\$ 10.36**Descrição: **MIX MARKETING**

A transação acima foi realizada por meio do Bradesco NET EMPRESA

**Autenticação**

dGV4K2Bt M3MWD3I2 99yOnGD3 6eg5FgSj TO5MlWI7 BydhxsA? xD2tpOT9 GgFfmM5@  
O2#mrboh IKRh#oGX jwOhH0lK GWccDFfq t5x\*yS#W 69L?uo2M @kAqr7BI EVjh3yN2  
tyjz6txi ciHY9MXb p3a26IbA 4DoAppCy gMRoJEUF t2ISAQCn 31040213 17380060

**SAC - Serviço de  
Apoio ao Cliente**Alô Bradesco  
**0800 704 8383**Deficiente Auditivo ou de Fala  
**0800 722 0099**Cancelamentos, Reclamações e  
Informações.  
Atendimento 24 horas, 7 dias por semana.Demais telefones  
consulte o site  
Fale Conosco.**Ouvidoria** **0800 727 9933** Atendimento de segunda a sexta-feira, das 8h às 18h, exceto feriados.

**Comprovante de Transação Bancária**

Transferências Para Contas de Outros Bancos (DOC)

Data da operação: 01/03/2023 - 10h44

Nº de controle: 163788639222958505 | Documento: 6091555

Conta de débito: **Agência: 3391 | Conta: 0188224-4 | Tipo: Conta-Corrente**Empresa: **Canto Vermelho Ltda | CNPJ: 015.824.770/0001-26**Nome do favorecido: **BANCO SAFRA S.A.**CNPJ: **58.160.789/0001-28**Conta de crédito: **Banco: 422 - BANCO SAFRA S.A. | Agência: 0002 | Conta: 2052631**Tipo de conta: **CONTA-CORRENTE INDIV**Finalidade: **01 - CREDITO EM CONTA CORRENTE**Valor **R\$ 1.646,72**Tarifa: **R\$ 11,75**Valor total: **R\$ 1.658,47**Tipo de transferência: **DOC - Titularidade Diferente****Crédito será realizado no próximo dia útil da data de débito**Data de débito: **01/03/2023**

A tarifa é cobrada por transferência realizada e para as operações agendadas poderá sofrer alteração de acordo com os valores vigentes na data do débito

A transação acima foi realizada por meio do Bradesco Net Empresa.

**Autenticação**

QwS9yCrE uA6?@ftn oS9RVUwp lat#ylwC lTBle5#B MvbSzZkE AehhD@JU ONrQf2WV  
NOZbND7H Vw5SA#9v XyYVtMBL Wif7xZge gmKKxNzc Sxj6Do3K czSP9#Dh YgXj44eW  
7Lm5vvTG 2JW@aNa4 ZNoF@EZs NipAuQHC ALP@4#qw #FQN6QD@ 55133924 42006116

**SAC - Serviço de  
Apoyo ao Cliente**Alô Bradesco  
**0800 704 8383**Deficiente Auditivo ou de Fala  
**0800 722 0099**Cancelamentos, Reclamações e  
Informações.  
Atendimento 24 horas, 7 dias por semana.Demais telefones  
consulte o site  
Fale Conosco.**Ouvidoria** **0800 727 9933** Atendimento de segunda a sexta-feira, das 8h às 18h, exceto feriados.





## Comprovante de Transação Bancária

Boleto de Cobrança

Data da operação: 01/03/2023

Nº de controle: 163.788.639.222.958.505 | Documento: 0000782

Conta de débito: **Agência: 3391 | Conta: 0188224-4 | Tipo: Conta-Corrente**Empresa: **Canto Vermelho Ltda | CNPJ: 015.824.770/0001-26**Código de barras: **10492 03027 17100 100043 00264 898685 1 92780000162650**Banco destinatário: **104 - CAIXA ECONOMICA FEDERAL**Razao Social **SANTA CATARINA TRIBUNAL DE JUSTICA**

Beneficiário:

Nome Fantasia **SANTA CATARINA TRIBUNAL DE JUSTICA**

Beneficiário:

CPF/CNPJ Beneficiário: **083.845.701/0001-59**Razao Social Sacador **Não informado**

Avalista:

CPF/CNPJ Sacador **Não informado**

Avalista:

Instituição Reecedora: **237 - BANCO BRADESCO S.A.**Nome do Pagador: **AMPEX BRASIL EMPREENDIMENTOS COMERCIAIS**CPF/CNPJ do Pagador: **010.242.889/0001-77**Data de débito: **01/03/2023**Data de vencimento: **03/03/2023**Valor **R\$ 1,626.50**Desconto: **R\$ 0.00**Abatimento: **R\$ 0.00**Bonificação: **R\$ 0.00**Multa: **R\$ 0.00**Juros: **R\$ 0.00**Valor total: **R\$ 1,626.50**Descrição: **SANTANDER**

A transação acima foi realizada por meio do Bradesco NET EMPRESA

### Autenticação

dC#Sisbp 2J2bI@Ju NOf37tpj Jw3x5SJW rk9kNKI# njs@wFsw J8Dv\*zAb Zs3smbu\*  
 Slq#O25C L?E?A?GL \*BtVTaX# WYhgprA2 L8GQOyDp wteqb#ZZ tKdBBITo M3?eKx2k  
 cMSNHqon 7\*z2bdSb E2QCx97# 69nXUDbL 68ejmJZd isoSEQA9 51240223 17386000

**SAC - Serviço de  
 Apoio ao Cliente**

Alô Bradesco  
**0800 704 8383**

Deficiente Auditivo ou de Fala  
**0800 722 0099**

Cancelamentos, Reclamações e  
 Informações.  
 Atendimento 24 horas, 7 dias por semana.

Demais telefones  
 consulte o site  
 Fale Conosco.

**Ouvidoria** **0800 727 9933** Atendimento de segunda a sexta-feira, das 8h às 18h, exceto feriados.

**Comprovante de Transação Bancária**

Boleto de Cobrança

Data da operação: 01/03/2023

Nº de controle: 163.788.639.222.958.505 | Documento: 0000784

Conta de débito: **Agência: 3391 | Conta: 0188224-4 | Tipo: Conta-Corrente**Empresa: **Canto Vermelho Ltda | CNPJ: 015.824.770/0001-26**Código de barras: **10492 03027 17100 100043 00264 899303 4 92780000007237**Banco destinatário: **104 - CAIXA ECONOMICA FEDERAL**Razao Social **SANTA CATARINA TRIBUNAL DE JUSTICA**

Beneficiário:

Nome Fantasia **SANTA CATARINA TRIBUNAL DE JUSTICA**

Beneficiário:

CPF/CNPJ Beneficiário: **083.845.701/0001-59**Razao Social Sacador **Não informado**

Avalista:

CPF/CNPJ Sacador **Não informado**

Avalista:

Instituição Receptora: **237 - BANCO BRADESCO S.A.**Nome do Pagador: **AMPEX BRASIL EMPREENDIMENTOS COMERCIAIS**CPF/CNPJ do Pagador: **010.242.889/0001-77**Data de débito: **01/03/2023**Data de vencimento: **03/03/2023**Valor **R\$ 72.37**Desconto: **R\$ 0.00**Abatimento: **R\$ 0.00**Bonificação: **R\$ 0.00**Multa: **R\$ 0.00**Juros: **R\$ 0.00**Valor total: **R\$ 72.37**Descrição: **MAJESTADE**

A transação acima foi realizada por meio do Bradesco NET EMPRESA

**Autenticação**

l#f5Msmq 452JdvKN GLhkXsEe jKSsAGSg 7UwYoRFc ECpVXnIj gtpCVqkY fKmlKS3G  
m3alCMU1 Za\*Ejc7a ?BBipBwP aBqLMKGc Y8sierdL Brs7UVhD DDLVTy?s nnozUcBC  
dZWPkk7# rmIO8pgs epE8Io4x 5#gK@ZUq tnLN9e?t 7RwSCQCF 31440273 17382070

**SAC - Serviço de  
Apoio ao Cliente**Alô Bradesco  
**0800 704 8383**Deficiente Auditivo ou de Fala  
**0800 722 0099**Cancelamentos, Reclamações e  
Informações.  
Atendimento 24 horas, 7 dias por semana.Demais telefones  
consulte o site  
Fale Conosco.**Ouvidoria** **0800 727 9933** Atendimento de segunda a sexta-feira, das 8h às 18h, exceto feriados.



## Comprovante de Transferência Identificada

Numérico - DP06

Data da operação: 01/03/2023

Nº de controle: 163788639222958505 | Documento: 7013391

Empresa: **Canto Vermelho Ltda | CNPJ: 015.824.770/0001-26**

Conta de débito: **Agência: 3391 | Conta: 188224 - 4 | Tipo de Conta: Conta Corrente**

Identificação do  
depositante: **0000010242889000177**

Conta de crédito: **Agência: 2373 | Conta: 7669 - 4 | Tipo de Conta: Conta Corrente**

Favorecido: **FUNDO DE RECUPERACAO DE ATIVOS**

Valor: **R\$ 490,19**

Data de débito: **01/03/2023**

### AUTENTICAÇÃO

fPeVm6lU 3KL#fIhr wr6HycQi v2KyJutw Bv4DzK@v mmkqvzGg YCjuZYJV 9VLTuL??  
dRohyzrf HHrfOVbo 366LVD@O qMydePGO doV4idJF oPchSgDi KxZR24#i 3DwCMg#Q  
IfGdbDiS Bjt@ouLz JLCBLo#X RDcmU4Zu jYKvVg9U pXfHvn#H 31133040 19823369

**SAC - Serviço de  
Apoio ao Cliente**

Alô Bradesco  
**0800 704 8383**

Deficiente Auditivo ou de Fala  
**0800 722 0099**

Cancelamentos, Reclamações e  
Informações. Atendimento 24 horas, 7 dias  
por semana.

Demais telefones  
consulte o site  
Fale Conosco

**Ouvidoria**

**0800 727 9933**

Atendimento de segunda a sexta-feira, das 8h às 18h, exceto feriados.

**Comprovante de Transação Bancária**

Transferências Para Contas de Outros Bancos (TED)

Data da operação: 01/03/2023 - 10h47

Nº de controle: 163788639222958505 | Documento: 6094489

Conta de débito: **Agência: 3391 | Conta: 0188224-4 | Tipo: Conta-Corrente**Empresa: **Canto Vermelho Ltda | CNPJ: 015.824.770/0001-26**Nome do favorecido: **Banco Sofisa S A**CNPJ: **60.889.128/0001-80**Conta de crédito: **Banco: 637 - BANCO SOFISA S.A. | Agência: 0001 | Conta: 6370**Tipo de conta: **CONTA-CORRENTE INDIV**Finalidade: **01 - PAG IMPOSTOS,TRIBUTOS E TAXAS**Valor **R\$ 1.325,86**Tarifa: **R\$ 11,75**Valor total: **R\$ 1.337,61**Tipo de transferência: **TED - Titularidade Diferente****Crédito disponível no mesmo dia da data de débito**Data de débito: **01/03/2023**

A tarifa é cobrada por transferência realizada e para as operações agendadas poderá sofrer alteração de acordo com os valores vigentes na data do débito

A transação acima foi realizada por meio do Bradesco Net Empresa.

**Autenticação**

h\*GfIce8 cIlRiXhz 5HnMdIPA vYJMjE\*o CvZh4f8p nwCpy@dl E4HiXsWW D4@Be\*Lu  
z6CbfpVx KqkPmpA8 RpMl5\*9m P?\*OyD7P hIII4yVE z7JqTkEX KjksBpNx QSqGF#XT  
KqyuQL2E Dzcj2aUY PJHwOh4Z vr?Ttpdz sLxPmW\*K wcYN7Pr1 98133924 67003013

**SAC - Serviço de  
Apoio ao Cliente**Alô Bradesco  
**0800 704 8383**Deficiente Auditivo ou de Fala  
**0800 722 0099**Cancelamentos, Reclamações e  
Informações.  
Atendimento 24 horas, 7 dias por semana.Demais telefones  
consulte o site  
Fale Conosco.**Ouvidoria** **0800 727 9933** Atendimento de segunda a sexta-feira, das 8h às 18h, exceto feriados.

**Comprovante de Transação Bancária**

Transferências Para Contas de Outros Bancos (DOC)

Data da operação: 01/03/2023 - 10h43

Nº de controle: 163788639222958505 | Documento: 6090304

Conta de débito: **Agência: 3391 | Conta: 0188224-4 | Tipo: Conta-Corrente**Empresa: **Canto Vermelho Ltda | CNPJ: 015.824.770/0001-26**Nome do favorecido: **DC LOGISTICS BRASIL LTDA**CNPJ: **74.182.593/0001-90**Conta de crédito: **Banco: 341 - ITAU UNIBANCO S.A. | Agência: 0292 | Conta: 460300**Tipo de conta: **CONTA-CORRENTE INDIV**Finalidade: **01 - CREDITO EM CONTA CORRENTE**Valor **R\$ 8,54**Tarifa: **R\$ 11,75**Valor total: **R\$ 20,29**Tipo de transferência: **DOC - Titularidade Diferente****Crédito será realizado no próximo dia útil da data de débito**Data de débito: **01/03/2023**

A tarifa é cobrada por transferência realizada e para as operações agendadas poderá sofrer alteração de acordo com os valores vigentes na data do débito

A transação acima foi realizada por meio do Bradesco Net Empresa.

**Autenticação**

LBxIgeMr eYtCM48S FNNY6X7S rSGrlMvz EdYKPKb# igmAtL6X unNPE8\*C EgnMohkQ  
17j13Yet uXkAtWHb VG2fhzZP uz9h2Jpk \*5Y#nvmO cHOTCz9W aHmYshs? LWuxwRv8  
ayyuDDR\* eK?PZdPZ sSlL7ceP j54tp72j fgWeiWfM CEQNY@7f 40133924 31093000

**SAC - Serviço de Apoio ao Cliente**Alô Bradesco  
**0800 704 8383**Deficiente Auditivo ou de Fala  
**0800 722 0099**Cancelamentos, Reclamações e  
Informações.  
Atendimento 24 horas, 7 dias por semana.Demais telefones  
consulte o site  
Fale Conosco.**Ouvidoria****0800 727 9933**

Atendimento de segunda a sexta-feira, das 8h às 18h, exceto feriados.





## Comprovante de Transação Bancária

Transferências Para Contas de Outros Bancos (DOC)

Data da operação: 01/03/2023 - 12h49

Nº de controle: 163788639222958505 | Documento: 6317270

Conta de débito: **Agência: 3391 | Conta: 0188224-4 | Tipo: CONTA CORRENTE**

Empresa: **Canto Vermelho Ltda | CNPJ: 015.824.770/0001-26**

Nome do favorecido: **JOS ANT NIO RIBEIRO DE TOLEDO**

CPF: **696.477.801-25**

Conta de crédito: **Banco: 1 - BANCO DO BRASIL S.A. | Agência: 5818 | Conta: 4188004**

Tipo de conta: **CONTA-CORRENTE INDIVIDUAL**

Finalidade: **1 - CREDITO EM CONTA CORRENTE**

Valor **R\$ 55,50**

Tarifa: **R\$ 11,75**

Valor total: **R\$ 67,25**

Tipo de transferência: **DOC - Titularidade Diferente**

**Crédito será realizado no próximo dia útil da data de débito**

Data de débito: **01/03/2023**

A tarifa é cobrada por transferência realizada e para as operações agendadas poderá sofrer alteração de acordo com os valores vigentes na data do débito

### Autenticação

lCfLq4rn 6rhlH6hA 6uimTgu6 fnSa2yts PLuKuQZa VlJBPPcm lAojGEHk @S4?Oexj  
O6KRYgwr BSaiJD2d Tg5EhbhO UH#lz6EF QUuE56I6 vtv3IvmA INxRTWgC QNwFHDit  
HV77NhMm iHjrtQxM RnB9kQCs a5AU5CQ? AiaATVwh AgcN7wTz 63172700 1/03/202

**SAC - Serviço de  
Apoio ao Cliente**

Alô Bradesco  
**0800 704 8383**

Deficiente Auditivo ou de Fala  
**0800 722 0099**

Cancelamentos, Reclamações e  
Informações. Atendimento 24 horas, 7 dias  
por semana.

Demais telefones  
consulte o site  
Fale Conosco

**Ouvidoria** **0800 727 9933** Atendimento de segunda a sexta-feira, das 8h às 18h, exceto feriados.

**Comprovante de Transação Bancária**

Transferências Para Contas de Outros Bancos (DOC)

Data da operação: 01/03/2023 - 10h42

Nº de controle: 163788639222958505 | Documento: 6089260

Conta de débito: **Agência: 3391 | Conta: 0188224-4 | Tipo: Conta-Corrente**Empresa: **Canto Vermelho Ltda | CNPJ: 015.824.770/0001-26**Nome do favorecido: **Germano Marcos Scottini Eireli ME**CNPJ: **04.053.323/0001-02**Conta de crédito: **Banco: 085 - COOPERATIVA CENTRAL DE CRÉDITO - AILOS | Agência: 0101 | Conta: 2363089**Tipo de conta: **CONTA-CORRENTE INDIV**Finalidade: **01 - CREDITO EM CONTA CORRENTE**Valor **R\$ 23,75**Tarifa: **R\$ 11,75**Valor total: **R\$ 35,50**Tipo de transferência: **DOC - Titularidade Diferente****Crédito será realizado no próximo dia útil da data de débito**Data de débito: **01/03/2023**

A tarifa é cobrada por transferência realizada e para as operações agendadas poderá sofrer alteração de acordo com os valores vigentes na data do débito

A transação acima foi realizada por meio do Bradesco Net Empresa.

**Autenticação**

IaYP7AZt EXGQ01VP a#auHDLl CzAApY9C mDgQTCEb NWHb9?@J xwCD8qk9 w#qc4HXf  
MTOJP#jn aLo@RDSr \*BmvJlh5 h2AQaNFY maQixRYQ y?v2JPrk SDwPUcsG WpokzmSi  
x#jÜyDrL g33R5kes #3d@5yp9 Ecy2IZLT k1EcTwZ# oTkN6ACK 06133924 05000900

**SAC - Serviço de  
Apoio ao Cliente**Alô Bradesco  
**0800 704 8383**Deficiente Auditivo ou de Fala  
**0800 722 0099**Cancelamentos, Reclamações e  
Informações.  
Atendimento 24 horas, 7 dias por semana.Demais telefones  
consulte o site  
Fale Conosco.**Ouvidoria** **0800 727 9933** Atendimento de segunda a sexta-feira, das 8h às 18h, exceto feriados.

**Comprovante de Transação Bancária**

Transferências Para Contas de Outros Bancos (TED)

Data da operação: 01/03/2023 - 10h40

Nº de controle: 163788639222958505 | Documento: 6084092

Conta de débito: **Agência: 3391 | Conta: 0188224-4 | Tipo: Conta-Corrente**Empresa: **Canto Vermelho Ltda | CNPJ: 015.824.770/0001-26**Nome do favorecido: **Pricewaterhousecoopers Auditores**CNPJ: **61.562.112/0001-20**Conta de crédito: **Banco: 001 - BANCO DO BRASIL S.A. | Agência: 3320 | Conta: 59722**Tipo de conta: **CONTA-CORRENTE INDIV**Finalidade: **01 - PAG IMPOSTOS,TRIBUTOS E TAXAS**Valor **R\$ 71,33**Tarifa: **R\$ 11,75**Valor total: **R\$ 83,08**Tipo de transferência: **TED - Titularidade Diferente****Crédito disponível no mesmo dia da data de débito**Data de débito: **01/03/2023**

A tarifa é cobrada por transferência realizada e para as operações agendadas poderá sofrer alteração de acordo com os valores vigentes na data do débito

A transação acima foi realizada por meio do Bradesco Net Empresa.

**Autenticação**

mN7Sv3#1 hk6H@qX2 6xU?mMrk lEOsSL8f eCFna7Kz PxZtgK5X VUGUr1LC Y9yzWzYm  
Nbd\*ct3h VNZCD4Ax cAche?UR R?KgAUGG s6Unifn@ ipSLytoZ zzi78VhV zr?GRzAr  
6kG#zQcR ZJpuCx3L p5z8\*?UG XR2GyBDg xyt6jqu6 ft?N4ACr 29133924 01327200

**SAC - Serviço de Apoio ao Cliente**Alô Bradesco  
**0800 704 8383**Deficiente Auditivo ou de Fala  
**0800 722 0099**Cancelamentos, Reclamações e  
Informações.  
Atendimento 24 horas, 7 dias por semana.Demais telefones  
consulte o site  
Fale Conosco.**Ouvidoria****0800 727 9933**

Atendimento de segunda a sexta-feira, das 8h às 18h, exceto feriados.

**Comprovante de Transação Bancária**

Transferências Para Contas de Outros Bancos (DOC)

Data da operação: 01/03/2023 - 10h41

Nº de controle: 163788639222958505 | Documento: 6085273

Conta de débito: **Agência: 3391 | Conta: 0188224-4 | Tipo: Conta-Corrente**Empresa: **Canto Vermelho Ltda | CNPJ: 015.824.770/0001-26**Nome do favorecido: **WALMIR BARROSO ADVOGADOS ASSOCIADOS**CNPJ: **14.161.070/0001-36**Conta de crédito: **Banco: 033 - BANCO SANTANDER (BRASIL) S.A. | Agência: 3159 | Conta: 130063346**Tipo de conta: **CONTA-CORRENTE INDIV**Finalidade: **01 - CREDITO EM CONTA CORRENTE**Valor **R\$ 24,24**Tarifa: **R\$ 11,75**Valor total: **R\$ 35,99**Tipo de transferência: **DOC - Titularidade Diferente****Crédito será realizado no próximo dia útil da data de débito**Data de débito: **01/03/2023**

A tarifa é cobrada por transferência realizada e para as operações agendadas poderá sofrer alteração de acordo com os valores vigentes na data do débito

A transação acima foi realizada por meio do Bradesco Net Empresa.

**Autenticação**

uWRofBdv EYjG2AfK 8ddywVX9 QXVYvZ6Z Cs2oryv@ ajsR?NQU tRs8hfTF bYId9PNf  
3HLjwas2 t?kqgHT\* ZNY\*G1GF CCfpq3e5 aHALafA\* HE2HnjOi u@d3L5N# jhJ@FED6  
5Y?eCxpD EigbcrPn glXTukES V\*zdsDiS 44YGaxlH VTQN?QTh 37133924 03353600

**SAC - Serviço de Apoio ao Cliente**Alô Bradesco  
**0800 704 8383**Deficiente Auditivo ou de Fala  
**0800 722 0099**Cancelamentos, Reclamações e  
Informações.  
Atendimento 24 horas, 7 dias por semana.Demais telefones  
consulte o site  
Fale Conosco.**Ouvidoria****0800 727 9933**

Atendimento de segunda a sexta-feira, das 8h às 18h, exceto feriados.

## cobrança CAIXA

Beneficiário	SANTA CATARINA TRIBUNAL DE JUSTICA	CPF/CNPJ	83.845.701/0001-59
Endereço do Beneficiário	DR ALVARO M DA SILVEIRA,208,-CENTRO/FLORIANOPOLIS	UF	SC
		CEP	88020-901
Pagador	AMPEX BRASIL EMPREENDIMENTOS COMERCIAIS	CPF/CNPJ	10.242.889/0001-77
Endereço do Pagador	,-/	UF	
		CEP	00000-000
Sacador/Beneficiário Final		CPF/CNPJ	

## Instruções (Texto de Responsabilidade do Beneficiário)

Autos: 0010410-48.2018.8.24.0033

Comarca: Itajai

Vara: 4 Vara Cível da Comarca de Itajai

Subconta: 2303300058

Nao receber apos o vencimento

Data Documento	Dt. de Processamento	Num. Documento	Aceite	Carteira	Espécie
28/02/2023	28/02/2023	2648979	SIM	RG	DS

Ag./Cod. Beneficiário	Nosso Número	Valor do Documento	Vencimento
0879/0203021	14100000002648979-0	R\$ 1.018,32	03/03/2023

SAC CAIXA: 0800 726 0101 (informações, reclamações, sugestões e elogios)

Para pessoas com deficiência auditiva ou de fala:0800 726 2492

Ouvidoria: 0800 725 7474

[www.caixa.gov.br](http://www.caixa.gov.br)

Autenticação Meânica - Recibo do Pagador



104-0

10492.03027 17100.100043 00264.897950 8 92780000101832

Local de Pagamento					Vencimento
PREFERENCIALMENTE NAS CASAS LOTÉRICAS ATÉ O VALOR LIMITE					03/03/2023
Beneficiário SANTA CATARINA TRIBUNAL DE JUSTICA			83.845.701/0001-59		Ag./Cod. Beneficiário
DR ALVARO M DA SILVEIRA,208,-CENTRO/FLORIANOPOLIS			SC 88020-901		0879/0203021
Data do Documento	Num. Documento	Espécie Doc.	Aceite	Data do Processamento	Nosso Número
28/02/2023	2648979	DS	SIM	28/02/2023	14100000002648979-0
Uso do Banco	Carteira	Espécie Moeda	Qtde. Moeda	Valor	(=) Valor do Documento
	RG	R\$			R\$ 1.018,32
Instruções (Texto de responsabilidade do Beneficiário)					(-) Desconto
Autos: 0010410-48.2018.8.24.0033					
Comarca: Itajai					(-) Outras Deduções/Abatimento
Vara: 4 Vara Cível da Comarca de Itajai					
Subconta: 2303300058					(+) Mora/Multa/Juros
Nao receber apos o vencimento					
					(+) Outros Acréscimos
					(=) Valor Cobrado
Pagador: AMPEX BRASIL EMPREENDIMENTOS COMERCIAIS			CPF/CNPJ:		10.242.889/0001-77
Endereço: ,-/			UF:		CEP: 00000-000
Beneficiário Final:			CPF/CNPJ:		







Beneficiário **SANTA CATARINA TRIBUNAL DE JUSTICA** CPF/CNPJ **83.845.701/0001-59**  
 Endereço do Beneficiário **DR ALVARO M DA SILVEIRA,208,-CENTRO/FLORIANOPOLIS** UF **SC** CEP **88020-901**  
 Pagador **AMPEX BRASIL EMPREENDIMENTOS COMERCIAIS** CPF/CNPJ **10.242.889/0001-77**  
 Endereço do Pagador **,,-/** UF  CEP **00000-000**  
 Sacador/Beneficiário Final CPF/CNPJ

Instruções (Texto de Responsabilidade do Beneficiário)  
 Autos: 0010410-48.2018.8.24.0033  
 Comarca: Itajai  
 Vara: 4 Vara Cível da Comarca de Itajai  
 Nao receber apos o vencimento

Data Documento **28/02/2023** Dt. de Processamento **28/02/2023** Num. Documento **2648981** Aceite **SIM** Carteira **RG** Espécie **DS**

Ag./Cod. Beneficiário **0879/0203021** Nosso Número **1410000002648981-1** Valor do Documento **R\$ 21.688,12** Vencimento **03/03/2023**

SAC CAIXA: 0800 726 0101 (informações, reclamações, sugestões e elogios)  
 Para pessoas com deficiência auditiva ou de fala:0800 726 2492  
 Ouvidoria: 0800 725 7474  
[www.caixa.gov.br](http://www.caixa.gov.br) Autenticação Meânica - Recibo do Pagador



**104-0** | 10492.03027 17100.100043 00264.898172 7 92780002168812

Local de Pagamento					Vencimento
PREFERENCIALMENTE NAS CASAS LOTÉRICAS ATÉ O VALOR LIMITE					03/03/2023
Beneficiário <b>SANTA CATARINA TRIBUNAL DE JUSTICA</b> <b>DR ALVARO M DA SILVEIRA,208,-CENTRO/FLORIANOPOLIS</b>			83.845.701/0001-59 SC 88020-901		Ag./Cod. Beneficiário 0879/0203021
Data do Documento 28/02/2023	Num. Documento 2648981	Espécie Doc. DS	Aceite SIM	Data do Processamento 28/02/2023	Nosso Número 1410000002648981-1
Uso do Banco	Carteira RG	Espécie Moeda R\$	Qtde. Moeda	Valor	(=) Valor do Documento R\$ 21.688,12
Instruções (Texto de responsabilidade do Beneficiário) Autos: 0010410-48.2018.8.24.0033 Comarca: Itajai Vara: 4 Vara Cível da Comarca de Itajai Nao receber apos o vencimento					(-) Desconto  (-) Outras Deduções/Abatimento  (+) Mora/Multa/Juros  (+) Outros Acréscimos  (=) Valor Cobrado

Pagador: **AMPEX BRASIL EMPREENDIMENTOS COMERCIAIS** CPF/CNPJ: **10.242.889/0001-77**  
 Endereço: **,,-/** UF:  CEP: **00000-000**  
 Beneficiário Final: CPF/CNPJ:



## cobrança CAIXA

Beneficiário	SANTA CATARINA TRIBUNAL DE JUSTICA	CPF/CNPJ	83.845.701/0001-59
Endereço do Beneficiário	DR ALVARO M DA SILVEIRA,208,-CENTRO/FLORIANOPOLIS	UF	SC
		CEP	88020-901
Pagador	AMPEX BRASIL EMPREENDIMENTOS COMERCIAIS	CPF/CNPJ	10.242.889/0001-77
Endereço do Pagador	,-/	UF	
		CEP	00000-000
Sacador/Beneficiário Final		CPF/CNPJ	

## Instruções (Texto de Responsabilidade do Beneficiário)

Autos: 0010410-48.2018.8.24.0033

Comarca: Itajai

Vara: 4 Vara Cível da Comarca de Itajai

Subconta: 2303300076

Nao receber apos o vencimento

Data Documento	Dt. de Processamento	Num. Documento	Aceite	Carteira	Espécie
28/02/2023	28/02/2023	2648983	SIM	RG	DS

Ag./Cod. Beneficiário	Nosso Número	Valor do Documento	Vencimento
0879/0203021	14100000002648983-8	R\$ 2.127,47	03/03/2023

SAC CAIXA: 0800 726 0101 (informações, reclamações, sugestões e elogios)

Para pessoas com deficiência auditiva ou de fala:0800 726 2492

Ouvidoria: 0800 725 7474

[www.caixa.gov.br](http://www.caixa.gov.br)

Autenticação Meânica - Recibo do Pagador



104-0

10492.03027 17100.100043 00264.898339 2 92780000212747

Local de Pagamento					Vencimento
PREFERENCIALMENTE NAS CASAS LOTÉRICAS ATÉ O VALOR LIMITE					03/03/2023
Beneficiário SANTA CATARINA TRIBUNAL DE JUSTICA			83.845.701/0001-59		Ag./Cod. Beneficiário
DR ALVARO M DA SILVEIRA,208,-CENTRO/FLORIANOPOLIS			SC 88020-901		0879/0203021
Data do Documento	Num. Documento	Espécie Doc.	Aceite	Data do Processamento	Nosso Número
28/02/2023	2648983	DS	SIM	28/02/2023	14100000002648983-8
Uso do Banco	Carteira	Espécie Moeda	Qtde. Moeda	Valor	(=) Valor do Documento
	RG	R\$			R\$ 2.127,47
Instruções (Texto de responsabilidade do Beneficiário)					(-) Desconto
Autos: 0010410-48.2018.8.24.0033					
Comarca: Itajai					(-) Outras Deduções/Abatimento
Vara: 4 Vara Cível da Comarca de Itajai					
Subconta: 2303300076					(+) Mora/Multa/Juros
Nao receber apos o vencimento					
					(+) Outros Acréscimos
					(=) Valor Cobrado
Pagador: AMPEX BRASIL EMPREENDIMENTOS COMERCIAIS			CPF/CNPJ:		10.242.889/0001-77
Endereço: ,-/			UF:		CEP: 00000-000
Beneficiário Final:			CPF/CNPJ:		





Beneficiário **SANTA CATARINA TRIBUNAL DE JUSTICA** CPF/CNPJ **83.845.701/0001-59**  
 Endereço do Beneficiário **DR ALVARO M DA SILVEIRA,208,-CENTRO/FLORIANOPOLIS** UF **SC** CEP **88020-901**  
 Pagador **AMPEX BRASIL EMPREENDIMENTOS COMERCIAIS** CPF/CNPJ **10.242.889/0001-77**  
 Endereço do Pagador **,,-/** UF  CEP **00000-000**  
 Sacador/Beneficiário Final CPF/CNPJ

Instruções (Texto de Responsabilidade do Beneficiário)  
 Autos: 0010410-48.2018.8.24.0033  
 Comarca: Itajai  
 Vara: 4 Vara Cível da Comarca de Itajai  
 Subconta: 2303300085  
 Nao receber apos o vencimento

Data Documento **28/02/2023** Dt. de Processamento **28/02/2023** Num. Documento **2648986** Aceite **SIM** Carteira **RG** Espécie **DS**

Ag./Cod. Beneficiário **0879/0203021** Nosso Número **1410000002648986-2** Valor do Documento **R\$ 1.626,50** Vencimento **03/03/2023**

SAC CAIXA: 0800 726 0101 (informações, reclamações, sugestões e elogios)  
 Para pessoas com deficiência auditiva ou de fala:0800 726 2492  
 Ouvidoria: 0800 725 7474  
[www.caixa.gov.br](http://www.caixa.gov.br) Autenticação Meânica - Recibo do Pagador



**104-0** | 10492.03027 17100.100043 00264.898685 1 92780000162650

Local de Pagamento					Vencimento
PREFERENCIALMENTE NAS CASAS LOTÉRICAS ATÉ O VALOR LIMITE					03/03/2023
Beneficiário SANTA CATARINA TRIBUNAL DE JUSTICA			83.845.701/0001-59		Ag./Cod. Beneficiário
DR ALVARO M DA SILVEIRA,208,-CENTRO/FLORIANOPOLIS			SC 88020-901		0879/0203021
Data do Documento	Num. Documento	Espécie Doc.	Aceite	Data do Processamento	Nosso Número
28/02/2023	2648986	DS	SIM	28/02/2023	1410000002648986-2
Uso do Banco	Carteira	Espécie Moeda	Qtde. Moeda	Valor	(=) Valor do Documento
	RG	R\$			R\$ 1.626,50
Instruções (Texto de responsabilidade do Beneficiário)					(-) Desconto
Autos: 0010410-48.2018.8.24.0033					
Comarca: Itajai					(-) Outras Deduções/Abatimento
Vara: 4 Vara Cível da Comarca de Itajai					
Subconta: 2303300085					(+) Mora/Multa/Juros
Nao receber apos o vencimento					
					(+) Outros Acréscimos
					(=) Valor Cobrado

Pagador: **AMPEX BRASIL EMPREENDIMENTOS COMERCIAIS** CPF/CNPJ: **10.242.889/0001-77**  
 Endereço: **,,-/** UF:  CEP: **00000-000**  
 Beneficiário Final: CPF/CNPJ:





Beneficiário **SANTA CATARINA TRIBUNAL DE JUSTICA** CPF/CNPJ **83.845.701/0001-59**  
 Endereço do Beneficiário **DR ALVARO M DA SILVEIRA,208,-CENTRO/FLORIANOPOLIS** UF **SC** CEP **88020-901**  
 Pagador **AMPEX BRASIL EMPREENDIMENTOS COMERCIAIS** CPF/CNPJ **10.242.889/0001-77**  
 Endereço do Pagador **,,-/** UF  CEP **00000-000**  
 Sacador/Beneficiário Final  CPF/CNPJ

Instruções (Texto de Responsabilidade do Beneficiário)  
 Autos: 0010410-48.2018.8.24.0033  
 Comarca: Itajai  
 Vara: 4 Vara Cível da Comarca de Itajai  
 Subconta: 2303300067  
 Nao receber apos o vencimento

Data Documento **28/02/2023** Dt. de Processamento **28/02/2023** Num. Documento **2648982** Aceite **SIM** Carteira **RG** Espécie **DS**

Ag./Cod. Beneficiário **0879/0203021** Nosso Número **1410000002648982-0** Valor do Documento **R\$ 770,13** Vencimento **03/03/2023**

SAC CAIXA: 0800 726 0101 (informações, reclamações, sugestões e elogios)  
 Para pessoas com deficiência auditiva ou de fala:0800 726 2492  
 Ouvidoria: 0800 725 7474  
[www.caixa.gov.br](http://www.caixa.gov.br) Autenticação Meânica - Recibo do Pagador



**104-0** | 10492.03027 17100.100043 00264.898255 4 92780000077013

Local de Pagamento					Vencimento
PREFERENCIALMENTE NAS CASAS LOTÉRICAS ATÉ O VALOR LIMITE					03/03/2023
Beneficiário <b>SANTA CATARINA TRIBUNAL DE JUSTICA</b> <b>DR ALVARO M DA SILVEIRA,208,-CENTRO/FLORIANOPOLIS</b>			83.845.701/0001-59 SC 88020-901		Ag./Cod. Beneficiário 0879/0203021
Data do Documento 28/02/2023	Num. Documento 2648982	Espécie Doc. DS	Aceite SIM	Data do Processamento 28/02/2023	Nosso Número 1410000002648982-0
Uso do Banco	Carteira RG	Espécie Moeda R\$	Qtde. Moeda	Valor	(=) Valor do Documento R\$ 770,13
Instruções (Texto de responsabilidade do Beneficiário) Autos: 0010410-48.2018.8.24.0033 Comarca: Itajai Vara: 4 Vara Cível da Comarca de Itajai Subconta: 2303300067 Nao receber apos o vencimento					(-) Desconto  (-) Outras Deduções/Abatimento  (+) Mora/Multa/Juros  (+) Outros Acréscimos  (=) Valor Cobrado
Pagador: <b>AMPEX BRASIL EMPREENDIMENTOS COMERCIAIS</b>			CPF/CNPJ: <b>10.242.889/0001-77</b>		
Endereço: <b>,,-/</b>			UF: <b></b> CEP: <b>00000-000</b>		
Beneficiário Final:			CPF/CNPJ:		





Beneficiário **SANTA CATARINA TRIBUNAL DE JUSTICA** CPF/CNPJ **83.845.701/0001-59**  
 Endereço do Beneficiário **DR ALVARO M DA SILVEIRA,208,-CENTRO/FLORIANOPOLIS** UF **SC** CEP **88020-901**  
 Pagador **AMPEX BRASIL EMPREENDIMENTOS COMERCIAIS** CPF/CNPJ **10.242.889/0001-77**  
 Endereço do Pagador **,-/** UF  CEP **00000-000**  
 Sacador/Beneficiário Final CPF/CNPJ

Instruções (Texto de Responsabilidade do Beneficiário)  
 Autos: 0010410-48.2018.8.24.0033  
 Comarca: Itajai  
 Vara: 4 Vara Cível da Comarca de Itajai  
 Subconta: 2303300094  
 Nao receber apos o vencimento

Data Documento **28/02/2023** Dt. de Processamento **28/02/2023** Num. Documento **2648987** Aceite **SIM** Carteira **RG** Espécie **DS**

Ag./Cod. Beneficiário **0879/0203021** Nosso Número **1410000002648987-0** Valor do Documento **R\$ 170,13** Vencimento **03/03/2023**

SAC CAIXA: 0800 726 0101 (informações, reclamações, sugestões e elogios)  
 Para pessoas com deficiência auditiva ou de fala:0800 726 2492  
 Ouvidoria: 0800 725 7474  
[www.caixa.gov.br](http://www.caixa.gov.br) Autenticação Meânica - Recibo do Pagador



**104-0** | 10492.03027 17100.100043 00264.898768 7 92780000017013

Local de Pagamento					Vencimento
PREFERENCIALMENTE NAS CASAS LOTÉRICAS ATÉ O VALOR LIMITE					03/03/2023
Beneficiário SANTA CATARINA TRIBUNAL DE JUSTICA			83.845.701/0001-59		Ag./Cod. Beneficiário
DR ALVARO M DA SILVEIRA,208,-CENTRO/FLORIANOPOLIS			SC 88020-901		0879/0203021
Data do Documento	Num. Documento	Espécie Doc.	Aceite	Data do Processamento	Nosso Número
28/02/2023	2648987	DS	SIM	28/02/2023	1410000002648987-0
Uso do Banco	Carteira	Espécie Moeda	Qtde. Moeda	Valor	(=) Valor do Documento
	RG	R\$			R\$ 170,13
Instruções (Texto de responsabilidade do Beneficiário)					(-) Desconto
Autos: 0010410-48.2018.8.24.0033					
Comarca: Itajai					(-) Outras Deduções/Abatimento
Vara: 4 Vara Cível da Comarca de Itajai					
Subconta: 2303300094					(+) Mora/Multa/Juros
Nao receber apos o vencimento					
					(+) Outros Acréscimos
					(=) Valor Cobrado

Pagador: **AMPEX BRASIL EMPREENDIMENTOS COMERCIAIS** CPF/CNPJ: **10.242.889/0001-77**  
 Endereço: **,-/** UF:  CEP: **00000-000**  
 Beneficiário Final: CPF/CNPJ:







Beneficiário CPF/CNPJ  
**SANTA CATARINA TRIBUNAL DE JUSTICA** 83.845.701/0001-59

Endereço do Beneficiário UF CEP  
 DR ALVARO M DA SILVEIRA,208,-CENTRO/FLORIANOPOLIS SC 88020-901

Pagador CPF/CNPJ  
**AMPEX BRASIL EMPREENDIMENTOS COMERCIAIS** 10.242.889/0001-77

Endereço do Pagador UF CEP  
 ,,-/ 00000-000

Sacador/Beneficiário Final CPF/CNPJ

Instruções (Texto de Responsabilidade do Beneficiário)  
 Autos: 0010410-48.2018.8.24.0033  
 Comarca: Itajai  
 Vara: 4 Vara Cível da Comarca de Itajai  
 Subconta: 2303300100  
 Nao receber apos o vencimento

Data Documento Dt. de Processamento Num. Documento Aceite Carteira Espécie  
 28/02/2023 28/02/2023 2648989 SIM RG DS

Ag./Cod. Beneficiário Nosso Número Valor do Documento Vencimento  
 0879/0203021 1410000002648989-7 **R\$ 4,28** **03/03/2023**

SAC CAIXA: 0800 726 0101 (informações, reclamações, sugestões e elogios)  
 Para pessoas com deficiência auditiva ou de fala:0800 726 2492  
 Ouvidoria: 0800 725 7474 Autenticação Meânica - Recibo do Pagador  
[www.caixa.gov.br](http://www.caixa.gov.br)



**104-0** | 10492.03027 17100.100043 00264.898925 8 92780000000428

Local de Pagamento					Vencimento
PREFERENCIALMENTE NAS CASAS LOTÉRICAS ATÉ O VALOR LIMITE					03/03/2023
Beneficiário SANTA CATARINA TRIBUNAL DE JUSTICA			83.845.701/0001-59		Ag./Cod. Beneficiário
DR ALVARO M DA SILVEIRA,208,-CENTRO/FLORIANOPOLIS			SC 88020-901		0879/0203021
Data do Documento	Num. Documento	Espécie Doc.	Aceite	Data do Processamento	Nosso Número
28/02/2023	2648989	DS	SIM	28/02/2023	1410000002648989-7
Uso do Banco	Carteira	Espécie Moeda	Qtde. Moeda	Valor	(=) Valor do Documento
	RG	R\$			R\$ 4,28
Instruções (Texto de responsabilidade do Beneficiário)					(-) Desconto
Autos: 0010410-48.2018.8.24.0033					
Comarca: Itajai					(-) Outras Deduções/Abatimento
Vara: 4 Vara Cível da Comarca de Itajai					
Subconta: 2303300100					(+) Mora/Multa/Juros
Nao receber apos o vencimento					
					(+) Outros Acréscimos
					(=) Valor Cobrado

Pagador: **AMPEX BRASIL EMPREENDIMENTOS COMERCIAIS** CPF/CNPJ: 10.242.889/0001-77

Endereço: ,,-/ UF: SC CEP: 00000-000

Beneficiário Final: CPF/CNPJ:





Beneficiário **SANTA CATARINA TRIBUNAL DE JUSTICA** CPF/CNPJ **83.845.701/0001-59**  
 Endereço do Beneficiário **DR ALVARO M DA SILVEIRA,208,-CENTRO/FLORIANOPOLIS** UF **SC** CEP **88020-901**  
 Pagador **AMPEX BRASIL EMPREENDIMENTOS COMERCIAIS** CPF/CNPJ **10.242.889/0001-77**  
 Endereço do Pagador **,,-/** UF  CEP **00000-000**  
 Sacador/Beneficiário Final CPF/CNPJ

Instruções (Texto de Responsabilidade do Beneficiário)  
 Autos: 0010410-48.2018.8.24.0033  
 Comarca: Itajai  
 Vara: 4 Vara Cível da Comarca de Itajai  
 Subconta: 2303300110  
 Nao receber apos o vencimento

Data Documento **28/02/2023** Dt. de Processamento **28/02/2023** Num. Documento **2648990** Aceite **SIM** Carteira **RG** Espécie **DS**

Ag./Cod. Beneficiário **0879/0203021** Nosso Número **1410000002648990-0** Valor do Documento **R\$ 10,36** Vencimento **03/03/2023**

SAC CAIXA: 0800 726 0101 (informações, reclamações, sugestões e elogios)  
 Para pessoas com deficiência auditiva ou de fala:0800 726 2492  
 Ouvidoria: 0800 725 7474  
[www.caixa.gov.br](http://www.caixa.gov.br) Autenticação Meânica - Recibo do Pagador



**104-0** | 10492.03027 17100.100043 00264.899063 6 92780000001036

Local de Pagamento					Vencimento
PREFERENCIALMENTE NAS CASAS LOTÉRICAS ATÉ O VALOR LIMITE					03/03/2023
Beneficiário <b>SANTA CATARINA TRIBUNAL DE JUSTICA</b> <b>DR ALVARO M DA SILVEIRA,208,-CENTRO/FLORIANOPOLIS</b>			83.845.701/0001-59 SC 88020-901		Ag./Cod. Beneficiário 0879/0203021
Data do Documento 28/02/2023	Num. Documento 2648990	Espécie Doc. DS	Aceite SIM	Data do Processamento 28/02/2023	Nosso Número 1410000002648990-0
Uso do Banco	Carteira RG	Espécie Moeda R\$	Qtde. Moeda	Valor	(=) Valor do Documento R\$ 10,36
Instruções (Texto de responsabilidade do Beneficiário) Autos: 0010410-48.2018.8.24.0033 Comarca: Itajai Vara: 4 Vara Cível da Comarca de Itajai Subconta: 2303300110 Nao receber apos o vencimento					(-) Desconto  (-) Outras Deduções/Abatimento  (+) Mora/Multa/Juros  (+) Outros Acréscimos  (=) Valor Cobrado

Pagador: **AMPEX BRASIL EMPREENDIMENTOS COMERCIAIS** CPF/CNPJ: **10.242.889/0001-77**  
 Endereço: **,,-/** UF:  CEP: **00000-000**  
 Beneficiário Final: CPF/CNPJ:



## cobrança CAIXA

Beneficiário	SANTA CATARINA TRIBUNAL DE JUSTICA	CPF/CNPJ	83.845.701/0001-59
Endereço do Beneficiário	DR ALVARO M DA SILVEIRA,208,-CENTRO/FLORIANOPOLIS	UF	SC
		CEP	88020-901
Pagador	AMPEX BRASIL EMPREENDIMENTOS COMERCIAIS	CPF/CNPJ	10.242.889/0001-77
Endereço do Pagador	,-/	UF	
		CEP	00000-000
Sacador/Beneficiário Final		CPF/CNPJ	

## Instruções (Texto de Responsabilidade do Beneficiário)

Autos: 0010410-48.2018.8.24.0033

Comarca: Itajai

Vara: 4 Vara Cível da Comarca de Itajai

Subconta: 2303300129

Nao receber apos o vencimento

Data Documento	Dt. de Processamento	Num. Documento	Aceite	Carteira	Espécie
28/02/2023	28/02/2023	2648993	SIM	RG	DS

Ag./Cod. Beneficiário  
0879/0203021Nosso Número  
1410000002648993-5Valor do Documento  
R\$ 72,37Vencimento  
03/03/2023

SAC CAIXA: 0800 726 0101 (informações, reclamações, sugestões e elogios)

Para pessoas com deficiência auditiva ou de fala:0800 726 2492

Ouvidoria: 0800 725 7474

[www.caixa.gov.br](http://www.caixa.gov.br)

Autenticação Meânica - Recibo do Pagador



104-0

10492.03027 17100.100043 00264.899303 4 92780000007237

Local de Pagamento					Vencimento
PREFERENCIALMENTE NAS CASAS LOTÉRICAS ATÉ O VALOR LIMITE					03/03/2023
Beneficiário SANTA CATARINA TRIBUNAL DE JUSTICA			83.845.701/0001-59		Ag./Cod. Beneficiário
DR ALVARO M DA SILVEIRA,208,-CENTRO/FLORIANOPOLIS			SC 88020-901		0879/0203021
Data do Documento	Num. Documento	Espécie Doc.	Aceite	Data do Processamento	Nosso Número
28/02/2023	2648993	DS	SIM	28/02/2023	1410000002648993-5
Uso do Banco	Carteira	Espécie Moeda	Qtde. Moeda	Valor	(=) Valor do Documento
	RG	R\$			R\$ 72,37
Instruções (Texto de responsabilidade do Beneficiário)					(-) Desconto
Autos: 0010410-48.2018.8.24.0033					
Comarca: Itajai					(-) Outras Deduções/Abatimento
Vara: 4 Vara Cível da Comarca de Itajai					
Subconta: 2303300129					(+) Mora/Multa/Juros
Nao receber apos o vencimento					
					(+) Outros Acréscimos
					(=) Valor Cobrado
Pagador: AMPEX BRASIL EMPREENDIMENTOS COMERCIAIS			CPF/CNPJ:		10.242.889/0001-77
Endereço: ,-/			UF:		CEP: 00000-000
Beneficiário Final:			CPF/CNPJ:		





Bradesco Net Empresa

**Bradesco**  
Net Empresa

Extrato de: Agência: 3391 Conta: 188224-4

Data	Lançamento
30/03/2023	SALDO ANTERIOR
31/03/2023	RESG AUTOMATICO INVESTIM
31/03/2023	TRANSFERENCIA PIX REM: BEIRA ALTA CONSULTOF
31/03/2023	PAGTO ELETRON COBRANCA CONCORDIA
31/03/2023	PAGTO ELETRON COBRANCA BANCO DO BRASIL
31/03/2023	PAGTO ELETRON COBRANCA SUA MAJESTADE
31/03/2023	PAGTO ELETRON COBRANCA INOVAR
31/03/2023	PAGTO ELETRON COBRANCA MIX MARKETING
31/03/2023	PAGTO ELETRON COBRANCA ABC
31/03/2023	PAGTO ELETRON COBRANCA FIBRA
31/03/2023	PAGTO ELETRON COBRANCA SANTANDER
31/03/2023	TRANSF FDOS DOC-E H BANK DEST.DC LOGISTICS E
31/03/2023	TRANSF FDOS DOC-E H BANK DEST.JOS ANT NIO R
31/03/2023	TRANSF FDOS DOC-E H BANK DEST.Germano Marcos
31/03/2023	TRANSF FDOS DOC-E H BANK DEST.Germano Marcos
31/03/2023	TRANSF FDOS DOC-E H BANK DEST.Pricewaterhouse
31/03/2023	TRANSF FDOS DOC-E H BANK DEST.WALMIR BARRC
31/03/2023	TRANSF FDOS DOC-E H BANK DEST.BANCO INDUST
31/03/2023	TRANSF FDOS DOC-E H BANK DEST.BANCO SAFRA :
31/03/2023	TRANSF FDOS DOC-E H BANK DEST.Banco Sofisa S A
31/03/2023	TRANSF/DEP IDENT DP6 NET FUNDO DE RECUPERA
31/03/2023	DOC/TED INTERNET DOC INTERNET
31/03/2023	DOC/TED INTERNET DOC INTERNET
31/03/2023	DOC/TED INTERNET DOC INTERNET
31/03/2023	DOC/TED INTERNET DOC INTERNET
31/03/2023	DOC/TED INTERNET DOC INTERNET
31/03/2023	DOC/TED INTERNET DOC INTERNET
31/03/2023	DOC/TED INTERNET DOC INTERNET
31/03/2023	DOC/TED INTERNET DOC INTERNET
31/03/2023	DOC/TED INTERNET DOC INTERNET
03/04/2023	ENCARGOS LIMITE DE CRED
03/04/2023	TED-TRANSF ELET DISPON DEST.Banco Sofisa S A
03/04/2023	TARIFA DOC/TED TED INTERNET
Total	

## Lançamentos Futuros

Data	Lançamento
04/04/2023	TARIFA LIMITE C ESPECIAL
Total do dia	
Saldos Invest Fácil / Plus	

Data  
31/03/2023

Histórico  
SALDO INVEST FÁCIL



Dcto.	Crédito (R\$)	Débito (R\$)
310323	16,73	
1739054	12.500,00	
789		-170,16
790		-770,31
791		-72,38
792		-4,28
793		-10,37
794		-1.018,56
795		-2.127,97
796		-1.626,88
2510034		-8,54
2512121		-55,51
2513053		-23,76
2514554		-23,76
2516524		-71,34
2522987		-24,25
2606438		-1.136,72
2606813		-1.647,10
2616320		-1.326,17
7013391		-490,3
2510034		-11,75
2512121		-11,75
2513053		-11,75
2514554		-11,75
2516524		-11,75
2522987		-11,75
2606438		-11,75
2606813		-11,75
2616320		-11,75
1019798		-8,87
3217807		-1.326,17
3217807		-11,75
	12.516,73	-12060,9

Dcto.	Crédito (R\$)	Débito (R\$)
1019798		-150,00
	0,00	-150,00

Valor (R\$)  
18.071,69

Saldo (R\$)

27,30

44,03

12.544,03

12.373,87

11.603,56

11.531,18

11.526,90

11.516,53

10.497,97

8.370,00

6.743,12

5.254,99

5.199,48

5.175,72

5.151,96

duplicidade

5.080,62

5.056,37

3.919,65

2.272,55

946,38

106,08

94,33

82,58

70,83

59,08

47,33

35,58

23,83

12,08

0,33

-8,54

-1.334,71

duplicidade

-1.346,46

-1.346,46

**Comprovante de Transação Bancária**

Boleto de Cobrança

Data da operação: 31/03/2023

Nº de controle: 587.553.069.285.437.366 | Documento: 0000794

Conta de débito: **Agência: 3391 | Conta: 0188224-4 | Tipo: Conta-Corrente**Empresa: **Canto Vermelho Ltda | CNPJ: 015.824.770/0001-26**Código de barras: **10492 03027 17100 100043 00268 949088 1 93090000101856**Banco destinatário: **104 - CAIXA ECONOMICA FEDERAL**Razao Social **SANTA CATARINA TRIBUNAL DE JUSTICA**

Beneficiário:

Nome Fantasia **SANTA CATARINA TRIBUNAL DE JUSTICA**

Beneficiário:

CPF/CNPJ Beneficiário: **083.845.701/0001-59**Razao Social Sacador **Não informado**

Avalista:

CPF/CNPJ Sacador **Não informado**

Avalista:

Instituição Receptora: **237 - BANCO BRADESCO S.A.**Nome do Pagador: **AMPEX BRASIL EMPREENDIMENTOS COMERCIAIS**CPF/CNPJ do Pagador: **010.242.889/0001-77**Data de débito: **31/03/2023**Data de vencimento: **03/04/2023**Valor **R\$ 1,018.56**Desconto: **R\$ 0.00**Abatimento: **R\$ 0.00**Bonificação: **R\$ 0.00**Multa: **R\$ 0.00**Juros: **R\$ 0.00**Valor total: **R\$ 1,018.56**Descrição: **ABC**

A transação acima foi realizada por meio do Bradesco NET EMPRESA

**Autenticação**

F?igvh9g #zG4ue50 xOe?f4xg 8tXnEcjF GdFJyX6Y kPs?KW?4 GWvDwmHL GySzEXS9  
LxmKZ30i OlOMrZNj 7SatJUlu nBYxQe@P Ude53@vq 6Aep9cQ# 4axNn8QH qazTPesb  
#IKLS\*Ny anZVEIWX Ea#dp3@u laGPyB\*z f2YAbnks CYASF@4 51440213 17398063

**SAC - Serviço de  
Apoio ao Cliente**Alô Bradesco  
**0800 704 8383**Deficiente Auditivo ou de Fala  
**0800 722 0099**Cancelamentos, Reclamações e  
Informações.  
Atendimento 24 horas, 7 dias por semana.Demais telefones  
consulte o site  
Fale Conosco.**Ouvidoria** **0800 727 9933** Atendimento de segunda a sexta-feira, das 8h às 18h, exceto feriados.



## Comprovante de Transação Bancária

Boleto de Cobrança

Data da operação: 31/03/2023

Nº de controle: 587.553.069.285.437.366 | Documento: 0000795

Conta de débito: **Agência: 3391 | Conta: 0188224-4 | Tipo: Conta-Corrente**Empresa: **Canto Vermelho Ltda | CNPJ: 015.824.770/0001-26**Código de barras: **10492 03027 17100 100043 00268 949914 7 93090000212797**Banco destinatário: **104 - CAIXA ECONOMICA FEDERAL**Razao Social **SANTA CATARINA TRIBUNAL DE JUSTICA**

Beneficiário:

Nome Fantasia **SANTA CATARINA TRIBUNAL DE JUSTICA**

Beneficiário:

CPF/CNPJ Beneficiário: **083.845.701/0001-59**Razao Social Sacador **Não informado**

Avalista:

CPF/CNPJ Sacador **Não informado**

Avalista:

Instituição Receptora: **237 - BANCO BRADESCO S.A.**Nome do Pagador: **AMPEX BRASIL EMPREENDIMENTOS COMERCIAIS**CPF/CNPJ do Pagador: **010.242.889/0001-77**Data de débito: **31/03/2023**Data de vencimento: **03/04/2023**Valor **R\$ 2,127.97**Desconto: **R\$ 0.00**Abatimento: **R\$ 0.00**Bonificação: **R\$ 0.00**Multa: **R\$ 0.00**Juros: **R\$ 0.00**Valor total: **R\$ 2,127.97**Descrição: **FIBRA**

A transação acima foi realizada por meio do Bradesco NET EMPRESA

### Autenticação

X6GIfr8\* bNFbnk6K 5Y4djhHb SBecfUd2 l5o3doAA cDtrE9lM #7Yg32oK RYeA?zEw  
 j8Na7GPm Z\*gW@sqK #gIX8?@j G6CnM?fE q#@JqzLb 7WU#nUjq y4zhzls9 WL6U2e8N  
 sdqqb6A8 tdlHHWHR nhbL\*Fmb K@SNZJaa ?7Q\*qEfU ixsSI@4y 91540223 17397073

**SAC - Serviço de  
 Apoio ao Cliente**

Alô Bradesco  
**0800 704 8383**

Deficiente Auditivo ou de Fala  
**0800 722 0099**

Cancelamentos, Reclamações e  
 Informações.  
 Atendimento 24 horas, 7 dias por semana.

Demais telefones  
 consulte o site  
 Fale Conosco.

**Ouvidoria** **0800 727 9933** Atendimento de segunda a sexta-feira, das 8h às 18h, exceto feriados.



**Comprovante de Transação Bancária**

Boleto de Cobrança

Data da operação: 31/03/2023

Nº de controle: 063.156.378.008.034.396 | Documento: 0000790

Conta de débito: **Agência: 3391 | Conta: 0188224-4 | Tipo: Conta-Corrente**Empresa: **Canto Vermelho Ltda | CNPJ: 015.824.770/0001-26**Código de barras: **10492 03027 17100 100043 00268 949591 2 93090000077031**Banco destinatário: **104 - CAIXA ECONOMICA FEDERAL**Razao Social **SANTA CATARINA TRIBUNAL DE JUSTICA**

Beneficiário:

Nome Fantasia **SANTA CATARINA TRIBUNAL DE JUSTICA**

Beneficiário:

CPF/CNPJ Beneficiário: **083.845.701/0001-59**Razao Social Sacador **Não informado**

Avalista:

CPF/CNPJ Sacador **Não informado**

Avalista:

Instituição Receptora: **237 - BANCO BRADESCO S.A.**Nome do Pagador: **AMPEX BRASIL EMPREENDIMENTOS COMERCIAIS**CPF/CNPJ do Pagador: **010.242.889/0001-77**Data de débito: **31/03/2023**Data de vencimento: **03/04/2023**Valor **R\$ 770.31**Desconto: **R\$ 0.00**Abatimento: **R\$ 0.00**Bonificação: **R\$ 0.00**Multa: **R\$ 0.00**Juros: **R\$ 0.00**Valor total: **R\$ 770.31**Descrição: **BANCO DO BRASIL**

A transação acima foi realizada por meio do Bradesco NET EMPRESA

**Autenticação**

kODH07Yf CRvoQU9e UEU3BUHd S9Ma9guK QhZmMTYA bLOl?GAz HVtylwb? hTnSTcRS  
uH8JhQX6 LGjyIMxz iNAP@YhQ apmikwi? 7OAE@gtS kGen6Cne Ne3k?MV7 U\*#WbgB8  
Q2WBQXEi bYhRIWAr Q#NpjD\*8 nHh\*gf#X 3qpOb74x w8gSEAN4 31040273 17390013

**SAC - Serviço de  
Apoio ao Cliente**Alô Bradesco  
**0800 704 8383**Deficiente Auditivo ou de Fala  
**0800 722 0099**Cancelamentos, Reclamações e  
Informações.  
Atendimento 24 horas, 7 dias por semana.Demais telefones  
consulte o site  
Fale Conosco.**Ouvidoria** **0800 727 9933** Atendimento de segunda a sexta-feira, das 8h às 18h, exceto feriados.

**Comprovante de Transação Bancária**

Transferências Para Contas de Outros Bancos (DOC)

Data da operação: 31/03/2023 - 17h58

Nº de controle: 063156378008034396 | Documento: 2606438

Conta de débito: **Agência: 3391 | Conta: 0188224-4 | Tipo: Conta-Corrente**Empresa: **Canto Vermelho Ltda | CNPJ: 015.824.770/0001-26**Nome do favorecido: **BANCO INDUSTRIAL E COMERCIAL S.A.**CNPJ: **07.450.604/0001-89**Conta de crédito: **Banco: 320 - CHINA CONSTRUCTION BANK (BRASIL)BCO MULT | Agência: 0007 | Conta: 210915015**Tipo de conta: **CONTA-CORRENTE INDIV**Finalidade: **01 - CREDITO EM CONTA CORRENTE**Valor **R\$ 1.136,72**Tarifa: **R\$ 11,75**Valor total: **R\$ 1.148,47**Tipo de transferência: **DOC - Titularidade Diferente****Crédito será realizado no próximo dia útil da data de débito**Data de débito: **31/03/2023**

A tarifa é cobrada por transferência realizada e para as operações agendadas poderá sofrer alteração de acordo com os valores vigentes na data do débito

A transação acima foi realizada por meio do Bradesco Net Empresa.

**Autenticação**

B8OiLC6u JM?ilKHw iwY#gEiZ PebOoTmp 6pqFK#Sf GTLWul@9 NQeru@n2 2Wxh?D?z  
AtAF\*oeg mdbEoVlg YY#2WXN4 Z7EVrEIq gI2gAa2K NEGEXxqI pndAuYjN #CKrcGOK  
TpRFxb45 cRjtwymr TqXMx5Q@ 4W97wFH8 XPxbgJW9 x\*kN6@tp 83133924 30000511

**SAC - Serviço de Apoio ao Cliente**Alô Bradesco  
**0800 704 8383**Deficiente Auditivo ou de Fala  
**0800 722 0099**Cancelamentos, Reclamações e  
Informações.  
Atendimento 24 horas, 7 dias por semana.Demais telefones  
consulte o site  
Fale Conosco.**Ouvidoria****0800 727 9933**

Atendimento de segunda a sexta-feira, das 8h às 18h, exceto feriados.



## Comprovante de Transação Bancária

Boleto de Cobrança

Data da operação: 31/03/2023

Nº de controle: 063.156.378.008.034.396 | Documento: 0000789

Conta de débito: **Agência: 3391 | Conta: 0188224-4 | Tipo: Conta-Corrente**Empresa: **Canto Vermelho Ltda | CNPJ: 015.824.770/0001-26**Código de barras: **10492 03027 17100 100043 00268 950417 1 93090000017016**Banco destinatário: **104 - CAIXA ECONOMICA FEDERAL**Razao Social **SANTA CATARINA TRIBUNAL DE JUSTICA**

Beneficiário:

Nome Fantasia **SANTA CATARINA TRIBUNAL DE JUSTICA**

Beneficiário:

CPF/CNPJ Beneficiário: **083.845.701/0001-59**Razao Social Sacador **Não informado**

Avalista:

CPF/CNPJ Sacador **Não informado**

Avalista:

Instituição Receptora: **237 - BANCO BRADESCO S.A.**Nome do Pagador: **AMPEX BRASIL EMPREENDIMENTOS COMERCIAIS**CPF/CNPJ do Pagador: **010.242.889/0001-77**Data de débito: **31/03/2023**Data de vencimento: **03/04/2023**Valor **R\$ 170.16**Desconto: **R\$ 0.00**Abatimento: **R\$ 0.00**Bonificação: **R\$ 0.00**Multa: **R\$ 0.00**Juros: **R\$ 0.00**Valor total: **R\$ 170.16**Descrição: **CONCORDIA**

A transação acima foi realizada por meio do Bradesco NET EMPRESA

### Autenticação

Kcj0tQEe EEm7hGiu NM6BN#ht 4rffofh4 tWkp097s uUZGpjcU aMQZawEQ UaKlL8qB  
 HdR3mGcG kRvUUTeN GKUxPmvR ZDBzt82G 7ezNHLI9 \*U8\*doS4 YcP?8fJI qhJ\*P10@  
 Icqxa5wU eQZ5axzo 3#S@W?88 lwW@PKAV hIOThvTC Qt2SCQBp 11940273 17380063

**SAC - Serviço de  
 Apoio ao Cliente**

Alô Bradesco  
**0800 704 8383**

Deficiente Auditivo ou de Fala  
**0800 722 0099**

Cancelamentos, Reclamações e  
 Informações.  
 Atendimento 24 horas, 7 dias por semana.

Demais telefones  
 consulte o site  
 Fale Conosco.

**Ouvidoria** **0800 727 9933** Atendimento de segunda a sexta-feira, das 8h às 18h, exceto feriados.



## Comprovante de Transação Bancária

Boleto de Cobrança

Data da operação: 31/03/2023

Nº de controle: 063.156.378.008.034.396 | Documento: 0000792

Conta de débito: **Agência: 3391 | Conta: 0188224-4 | Tipo: Conta-Corrente**Empresa: **Canto Vermelho Ltda | CNPJ: 015.824.770/0001-26**Código de barras: **10492 03027 17100 100043 00268 950508 6 93090000000428**Banco destinatário: **104 - CAIXA ECONOMICA FEDERAL**Razao Social **SANTA CATARINA TRIBUNAL DE JUSTICA**

Beneficiário:

Nome Fantasia **SANTA CATARINA TRIBUNAL DE JUSTICA**

Beneficiário:

CPF/CNPJ Beneficiário: **083.845.701/0001-59**Razao Social Sacador **Não informado**

Avalista:

CPF/CNPJ Sacador **Não informado**

Avalista:

Instituição Reecedora: **237 - BANCO BRADESCO S.A.**Nome do Pagador: **AMPEX BRASIL EMPREENDIMENTOS COMERCIAIS**CPF/CNPJ do Pagador: **010.242.889/0001-77**Data de débito: **31/03/2023**Data de vencimento: **03/04/2023**Valor **R\$ 4.28**Desconto: **R\$ 0.00**Abatimento: **R\$ 0.00**Bonificação: **R\$ 0.00**Multa: **R\$ 0.00**Juros: **R\$ 0.00**Valor total: **R\$ 4.28**Descrição: **INOVAR**

A transação acima foi realizada por meio do Bradesco NET EMPRESA

### Autenticação

fWQZ53wg bd8TZObu MdJQA\*uL \*AE\*5nxE eZM@CVZI Pb8faETH K6B@vbCu K6G\*ZTe?  
 vjwjsOWP MtwXEEjU ZkoZuNvs hukLLMRP lbay4WEr jdogy2DX mw\*YbAWL XXLBcRu8  
 7DRpIbce dtu\*Gt46 FIJ?3kzh GNpxqIuL AqR8gkeF GpISCAAj 21240203 17394083

**SAC - Serviço de  
 Apoio ao Cliente**

Alô Bradesco  
**0800 704 8383**

Deficiente Auditivo ou de Fala  
**0800 722 0099**

Cancelamentos, Reclamações e  
 Informações.  
 Atendimento 24 horas, 7 dias por semana.

Demais telefones  
 consulte o site  
 Fale Conosco.

**Ouvidoria** **0800 727 9933** Atendimento de segunda a sexta-feira, das 8h às 18h, exceto feriados.

**Comprovante de Transação Bancária**

Boleto de Cobrança

Data da operação: 31/03/2023

Nº de controle: 587.553.069.285.437.366 | Documento: 0000793

Conta de débito: **Agência: 3391 | Conta: 0188224-4 | Tipo: Conta-Corrente**Empresa: **Canto Vermelho Ltda | CNPJ: 015.824.770/0001-26**Código de barras: **10492 03027 17100 100043 00268 950763 1 93090000001037**Banco destinatário: **104 - CAIXA ECONOMICA FEDERAL**Razao Social Beneficiário: **SANTA CATARINA TRIBUNAL DE JUSTICA**

Beneficiário:

Nome Fantasia Beneficiário: **SANTA CATARINA TRIBUNAL DE JUSTICA**

Beneficiário:

CPF/CNPJ Beneficiário: **083.845.701/0001-59**Razao Social Sacador **Não informado**

Avalista:

CPF/CNPJ Sacador **Não informado**

Avalista:

Instituição Reecedora: **237 - BANCO BRADESCO S.A.**Nome do Pagador: **AMPEX BRASIL EMPREENDIMENTOS COMERCIAIS**CPF/CNPJ do Pagador: **010.242.889/0001-77**Data de débito: **31/03/2023**Data de vencimento: **03/04/2023**Valor **R\$ 10.37**Desconto: **R\$ 0.00**Abatimento: **R\$ 0.00**Bonificação: **R\$ 0.00**Multa: **R\$ 0.00**Juros: **R\$ 0.00**Valor total: **R\$ 10.37**Descrição: **MIX MARKETING**

A transação acima foi realizada por meio do Bradesco NET EMPRESA

**Autenticação**

b8ntaN#G O9BeomMR TW6SMOHl MxUGwoCC KT7UDXLQ Z655bwqt zhkpDN2Y HODKiPLY  
2ks5mAC6 pFy6mu9p VhO#N4fQ I?zKKXS# dzXxBrwO 7BGUxKJ2 2lIaBuAM X8jaE9o9  
@DdkMzqE 7s4S4s5I mj2db4nr pVt7MVCH oqTMkNmJ LKqSBABU 31340213 17390073

**SAC - Serviço de  
Apoio ao Cliente**Alô Bradesco  
**0800 704 8383**Deficiente Auditivo ou de Fala  
**0800 722 0099**Cancelamentos, Reclamações e  
Informações.  
Atendimento 24 horas, 7 dias por semana.Demais telefones  
consulte o site  
Fale Conosco.**Ouvidoria** **0800 727 9933** Atendimento de segunda a sexta-feira, das 8h às 18h, exceto feriados.



**Comprovante de Transação Bancária**

Transferências Para Contas de Outros Bancos (DOC)

Data da operação: 31/03/2023 - 18h00

Nº de controle: 063156378008034396 | Documento: 2606813

Conta de débito: **Agência: 3391 | Conta: 0188224-4 | Tipo: Conta-Corrente**Empresa: **Canto Vermelho Ltda | CNPJ: 015.824.770/0001-26**Nome do favorecido: **BANCO SAFRA S.A.**CNPJ: **58.160.789/0001-28**Conta de crédito: **Banco: 422 - BANCO SAFRA S.A. | Agência: 0002 | Conta: 2052631**Tipo de conta: **CONTA-CORRENTE INDIV**Finalidade: **01 - CREDITO EM CONTA CORRENTE**Valor **R\$ 1.647,10**Tarifa: **R\$ 11,75**Valor total: **R\$ 1.658,85**Tipo de transferência: **DOC - Titularidade Diferente****Crédito será realizado no próximo dia útil da data de débito**Data de débito: **31/03/2023**

A tarifa é cobrada por transferência realizada e para as operações agendadas poderá sofrer alteração de acordo com os valores vigentes na data do débito

A transação acima foi realizada por meio do Bradesco Net Empresa.

**Autenticação**

tF@JDjt# ylChCOfn GpoGTDiO utkVGc5Q 8F@Jmpmb kRkwwJhq uvFsWZyw T5ufpTVg  
yKbXHHT4 e8wXUSHK lIe?iTkI ZL8FW2Fg rp8b?e8q SHzx@9pT 9Lxha18Y yqUQW2MH  
p\*KtrsOh uT#kYh5K q6#8XB@v iOa4\*9zY #y23o5Jb FQgN6fyA 31133924 42006116

**SAC - Serviço de  
Apoio ao Cliente**Alô Bradesco  
**0800 704 8383**Deficiente Auditivo ou de Fala  
**0800 722 0099**Cancelamentos, Reclamações e  
Informações.  
Atendimento 24 horas, 7 dias por semana.Demais telefones  
consulte o site  
Fale Conosco.**Ouvidoria** **0800 727 9933** Atendimento de segunda a sexta-feira, das 8h às 18h, exceto feriados.

**Comprovante de Transação Bancária**

Boleto de Cobrança

Data da operação: 31/03/2023

Nº de controle: 587.553.069.285.437.366 | Documento: 0000796

Conta de débito: **Agência: 3391 | Conta: 0188224-4 | Tipo: Conta-Corrente**Empresa: **Canto Vermelho Ltda | CNPJ: 015.824.770/0001-26**Código de barras: **10492 03027 17100 100043 00268 950250 8 93090000162688**Banco destinatário: **104 - CAIXA ECONOMICA FEDERAL**Razao Social **SANTA CATARINA TRIBUNAL DE JUSTICA**

Beneficiário:

Nome Fantasia **SANTA CATARINA TRIBUNAL DE JUSTICA**

Beneficiário:

CPF/CNPJ Beneficiário: **083.845.701/0001-59**Razao Social Sacador **Não informado**

Avalista:

CPF/CNPJ Sacador **Não informado**

Avalista:

Instituição Reecedora: **237 - BANCO BRADESCO S.A.**Nome do Pagador: **AMPEX BRASIL EMPREENDIMENTOS COMERCIAIS**CPF/CNPJ do Pagador: **010.242.889/0001-77**Data de débito: **31/03/2023**Data de vencimento: **03/04/2023**Valor **R\$ 1,626.88**Desconto: **R\$ 0.00**Abatimento: **R\$ 0.00**Bonificação: **R\$ 0.00**Multa: **R\$ 0.00**Juros: **R\$ 0.00**Valor total: **R\$ 1,626.88**Descrição: **SANTANDER**

A transação acima foi realizada por meio do Bradesco NET EMPRESA

**Autenticação**

cJLpkZnh Q4vZpDBd 6MaLGN07 KbBm3gMt tzheO#Gf DlOzvKWj wgympDej 86rjPzmG  
put79LPS UFNC4z99 7Qy8HJl@ wH4B3agQ v\*iJtWr\* cy33@qUi YrÜkZ5Qn 29GqIUo6  
Oxe02xwY ?cLYTRmZ h8Dw@yeo ?CwHEAh5 wVmmFFaA sSQSGfz6 81640223 17396083

**SAC - Serviço de  
Apoio ao Cliente**Alô Bradesco  
**0800 704 8383**Deficiente Auditivo ou de Fala  
**0800 722 0099**Cancelamentos, Reclamações e  
Informações.  
Atendimento 24 horas, 7 dias por semana.Demais telefones  
consulte o site  
Fale Conosco.**Ouvidoria** **0800 727 9933** Atendimento de segunda a sexta-feira, das 8h às 18h, exceto feriados.

**Comprovante de Transação Bancária**

Boleto de Cobrança

Data da operação: 31/03/2023

Nº de controle: 063.156.378.008.034.396 | Documento: 0000791

Conta de débito: **Agência: 3391 | Conta: 0188224-4 | Tipo: Conta-Corrente**Empresa: **Canto Vermelho Ltda | CNPJ: 015.824.770/0001-26**Código de barras: **10492 03027 17100 100043 00268 950920 9 93090000007238**Banco destinatário: **104 - CAIXA ECONOMICA FEDERAL**Razao Social **SANTA CATARINA TRIBUNAL DE JUSTICA**

Beneficiário:

Nome Fantasia **SANTA CATARINA TRIBUNAL DE JUSTICA**

Beneficiário:

CPF/CNPJ Beneficiário: **083.845.701/0001-59**Razao Social Sacador **Não informado**

Avalista:

CPF/CNPJ Sacador **Não informado**

Avalista:

Instituição Receptora: **237 - BANCO BRADESCO S.A.**Nome do Pagador: **AMPEX BRASIL EMPREENDIMENTOS COMERCIAIS**CPF/CNPJ do Pagador: **010.242.889/0001-77**Data de débito: **31/03/2023**Data de vencimento: **03/04/2023**Valor **R\$ 72.38**Desconto: **R\$ 0.00**Abatimento: **R\$ 0.00**Bonificação: **R\$ 0.00**Multa: **R\$ 0.00**Juros: **R\$ 0.00**Valor total: **R\$ 72.38**Descrição: **SUA MAJESTADE**

A transação acima foi realizada por meio do Bradesco NET EMPRESA

**Autenticação**

fuFhm72y xpmkMUi EB59WPNo KC6v7MGl wba@sRFN D@#c\*yoh gxBjfXAw 2dsnxdd?  
xAfhhdHJc 27W38kQ3 n7qa?ams rrW2XRes #S9APGD2 riKYtRlA xZFb6XpK Z?Lhd22n  
VrHQVQpp @sSyRJBe 2HN9fze9 cuRqHiBu 6fsJNDQs kvUSDgIM 31140273 17392083

**SAC - Serviço de  
Apoio ao Cliente**Alô Bradesco  
**0800 704 8383**Deficiente Auditivo ou de Fala  
**0800 722 0099**Cancelamentos, Reclamações e  
Informações.  
Atendimento 24 horas, 7 dias por semana.Demais telefones  
consulte o site  
Fale Conosco.**Ouvidoria** **0800 727 9933** Atendimento de segunda a sexta-feira, das 8h às 18h, exceto feriados.



## Comprovante de Transferência Identificada

Numérico - DP06

Data da operação: 31/03/2023

Nº Controle: 063.156.378.008.034.396 | Documento: 7013391

Conta de débito: **Agência: 3391 | Conta:188224-4 | Tipo: Conta Corrente**

Empresa: **Canto Vermelho Ltda | CNPJ: 015.824.770/0001-26**

Identificação do

depositante: **000010242889000177**

Conta de crédito: **Agência: 2373 | Conta 7669-4 | Tipo: Conta Corrente**

Favorecido: **FUNDO DE RECUPERACAO DE ATIVOS**

Valor: **R\$ 490,30**

Data de débito: **31/03/2023**

### Autenticação

Qz#a??Jc WJrP77sb PR4UbWG@ \*CKT4qUg MySgxgoX dSTBBiuA xWiid4aD R7omaKt3  
vde\*\*5u5 ilv7BZxm @kOS4IAt exfT?Xoa JbDBN9Fq ycOmD?lp \*3fbWSys 8qAFbpcg  
6FN9rcZX F8F8BFHW Pmqkxh5k z36l@e@U Yv8eNqxI 7kURReOb3 31133040 39823369

**SAC - Serviço de  
Apoio ao Cliente**

Alô Bradesco  
**0800 704 8383**

Deficiente Auditivo ou de Fala  
**0800 722 0099**

Cancelamentos, Reclamações e  
Informações. Atendimento 24 horas, 7 dias  
por semana.

Demais telefones  
consulte o site  
Fale Conosco

**Ouvidoria** **0800 727 9933** Atendimento de segunda a sexta-feira, das 8h às 18h, exceto feriados.



### Comprovante de Transação Bancária

Transferências Para Contas de Outros Bancos (DOC)

Data da operação: 31/03/2023 - 18h49

Nº de controle: 063156378008034396 | Documento: 2616320

Conta de débito: **Agência: 3391 | Conta: 0188224-4 | Tipo: Conta-Corrente**

Empresa: **Canto Vermelho Ltda | CNPJ: 015.824.770/0001-26**

Nome do favorecido: **Banco Sofisa S A**

CNPJ: **60.889.128/0001-80**

Conta de crédito: **Banco: 637 - BANCO SOFISA S.A. | Agência: 0001 | Conta: 6370**

Tipo de conta: **CONTA-CORRENTE INDIV**

Finalidade: **01 - CREDITO EM CONTA CORRENTE**

Valor **R\$ 1.326,17**

Tarifa: **R\$ 11,75**

Valor total: **R\$ 1.337,92**

Tipo de transferência: **DOC - Titularidade Diferente**

**Crédito será realizado no próximo dia útil da data de débito**

Data de débito: **31/03/2023**

A tarifa é cobrada por transferência realizada e para as operações agendadas poderá sofrer alteração de acordo com os valores vigentes na data do débito

A transação acima foi realizada por meio do Bradesco Net Empresa.

### Autenticação

jU5V@o6w GFqPp9DS Sp@loIBH JHpXaqNp 5lJJw2jU Q\*c#\*nxZ 2eK7HQPl 9adW\*xuF  
CqP7GHSY oxR@wBzN UgjG4AwJ zbyPEWZm FzPbh?7f bHU4Nlgc bvCotoyf \*QMfhoJA  
JnWj2b4w WtlkbeeJ GkKLTtRM C4Efwqf6 #cIq73Fy YfgN3wDW 02133924 67003013

**SAC - Serviço de Apoio ao Cliente**

Alô Bradesco  
**0800 704 8383**

Deficiente Auditivo ou de Fala  
**0800 722 0099**

Cancelamentos, Reclamações e Informações.  
Atendimento 24 horas, 7 dias por semana.

Demais telefones consulte o site Fale Conosco.

**Ouvidoria** **0800 727 9933** Atendimento de segunda a sexta-feira, das 8h às 18h, exceto feriados.



**Comprovante de Transação Bancária**

Transferências Para Contas de Outros Bancos (TED)

Data da operação: 03/04/2023 - 07h13

Nº de controle: 063156378008034396 | Documento: 3217807

Conta de débito: **Agência: 3391 | Conta: 0188224-4 | Tipo: Conta-Corrente**Empresa: **Canto Vermelho Ltda | CNPJ: 015.824.770/0001-26**Nome do favorecido: **Banco Sofisa S A**CNPJ: **60.889.128/0001-80**Conta de crédito: **Banco: 637 - BANCO SOFISA S.A. | Agência: 0001 | Conta: 6370**Tipo de conta: **CONTA-CORRENTE INDIV**Finalidade: **03 - PAGTO DE DIVIDENDOS**Valor **R\$ 1.326,17**Tarifa: **R\$ 11,75**Valor total: **R\$ 1.337,92**Tipo de transferência: **TED - Titularidade Diferente****Crédito disponível no mesmo dia da data de débito**Data de débito: **03/04/2023**

A tarifa é cobrada por transferência realizada e para as operações agendadas poderá sofrer alteração de acordo com os valores vigentes na data do débito

A transação acima foi realizada por meio do Bradesco Net Empresa.

**Autenticação**

E8dAF?QH E#19Vq42 rQE#x38s KQfxkU4K KSHPJlZL blovREYi TjAikV?D qmy93QZ8  
Z9mFoaCX gW4mrsH3 hgGnFzso 4?bHZQ9Q ji7No#yZ Qzjnn9Cq lLE9HwZF \*K3#@99?  
CZBlFi4h eZH\*iaim stLYNn#T ufuzk7dC HqsLpGGR WM?N5@wB 70333924 67003013

**SAC - Serviço de Apoio ao Cliente**Alô Bradesco  
**0800 704 8383**Deficiente Auditivo ou de Fala  
**0800 722 0099**Cancelamentos, Reclamações e  
Informações.  
Atendimento 24 horas, 7 dias por semana.Demais telefones  
consulte o site  
Fale Conosco.**Ouvidoria** **0800 727 9933** Atendimento de segunda a sexta-feira, das 8h às 18h, exceto feriados.



### Comprovante de Transação Bancária

Transferências Para Contas de Outros Bancos (DOC)

Data da operação: 31/03/2023 - 16h09

Nº de controle: 063156378008034396 | Documento: 2510034

Conta de débito: **Agência: 3391 | Conta: 0188224-4 | Tipo: Conta-Corrente**

Empresa: **Canto Vermelho Ltda | CNPJ: 015.824.770/0001-26**

Nome do favorecido: **DC LOGISTICS BRASIL LTDA**

CNPJ: **74.182.593/0001-90**

Conta de crédito: **Banco: 341 - ITAU UNIBANCO S.A. | Agência: 0292 | Conta: 460300**

Tipo de conta: **CONTA-CORRENTE INDIV**

Finalidade: **01 - CREDITO EM CONTA CORRENTE**

Valor **R\$ 8,54**

Tarifa: **R\$ 11,75**

Valor total: **R\$ 20,29**

Tipo de transferência: **DOC - Titularidade Diferente**

**Crédito será realizado no próximo dia útil da data de débito**

Data de débito: **31/03/2023**

A tarifa é cobrada por transferência realizada e para as operações agendadas poderá sofrer alteração de acordo com os valores vigentes na data do débito

A transação acima foi realizada por meio do Bradesco Net Empresa.

### Autenticação

OaXKq75r mOLs\*FfW JL@RGT#k sW7SO3dT qShGpWBS mQrx5emp JKyyCsSX 7TkWMIkx  
4haFK?v7 8d2R4?bv Yb3Iy6r7 CXowLsbj YAvxvsr? NmIAibkp ?RRmrYna GJFR7iTj  
3kdcntfg Z2qgmjtv wISgx53U fg4pH724 zgVGir@6 29kNx@zb 43133924 31093000

**SAC - Serviço de Apoio ao Cliente**

Alô Bradesco  
**0800 704 8383**

Deficiente Auditivo ou de Fala  
**0800 722 0099**

Cancelamentos, Reclamações e Informações.  
Atendimento 24 horas, 7 dias por semana.

Demais telefones consulte o site  
Fale Conosco.

**Ouvidoria**

**0800 727 9933**

Atendimento de segunda a sexta-feira, das 8h às 18h, exceto feriados.



## Comprovante de Transação Bancária

Transferências Para Contas de Outros Bancos (DOC)

Data da operação: 31/03/2023 - 16h10

Nº de controle: 063156378008034396 | Documento: 2512121

Conta de débito: **Agência: 3391 | Conta: 0188224-4 | Tipo: Conta-Corrente**

Empresa: **Canto Vermelho Ltda | CNPJ: 015.824.770/0001-26**

Nome do favorecido: **JOS ANT NIO RIBEIRO DE TOLEDO**

CPF: **696.477.801-25**

Conta de crédito: **Banco: 001 - BANCO DO BRASIL S.A. | Agência: 5818 | Conta: 4188004**

Tipo de conta: **CONTA-CORRENTE INDIV**

Finalidade: **01 - CREDITO EM CONTA CORRENTE**

Valor **R\$ 55,51**

Tarifa: **R\$ 11,75**

Valor total: **R\$ 67,26**

Tipo de transferência: **DOC - Titularidade Diferente**

**Crédito será realizado no próximo dia útil da data de débito**

Data de débito: **31/03/2023**

A tarifa é cobrada por transferência realizada e para as operações agendadas poderá sofrer alteração de acordo com os valores vigentes na data do débito

A transação acima foi realizada por meio do Bradesco Net Empresa.

## Autenticação

yYE4#SRN C8yW@nVF eXsYalbF quumQ6R2 gPnJTDR7 UpNL52gk gMOKGX\*O rX12XJws  
6sgp\*bQd nJKcJSf@ z\*cVDL\*m FD@SiBAO GIjiiicmh \*\*jsnETq yU@pv7VL cxldNbw@  
8xIO33k3 CtEWWyx@ ZcbNTuYb L#qjnKeL nMf8nGRt KHYN5P#p 12133924 01510400

**SAC - Serviço de Apoio ao Cliente**

Alô Bradesco  
**0800 704 8383**

Deficiente Auditivo ou de Fala  
**0800 722 0099**

Cancelamentos, Reclamações e  
Informações.  
Atendimento 24 horas, 7 dias por semana.

Demais telefones  
consulte o site  
Fale Conosco.

**Ouvidoria**

**0800 727 9933**

Atendimento de segunda a sexta-feira, das 8h às 18h, exceto feriados.

**Comprovante de Transação Bancária**

Transferências Para Contas de Outros Bancos (DOC)

Data da operação: 31/03/2023 - 16h12

Nº de controle: 063156378008034396 | Documento: 2514554

Conta de débito: **Agência: 3391 | Conta: 0188224-4 | Tipo: Conta-Corrente**Empresa: **Canto Vermelho Ltda | CNPJ: 015.824.770/0001-26**Nome do favorecido: **Germano Marcos Scottini Eireli ME**CNPJ: **04.053.323/0001-02**Conta de crédito: **Banco: 085 - COOPERATIVA CENTRAL DE CRÉDITO - AILOS | Agência: 0101 | Conta: 2363089**Tipo de conta: **CONTA-CORRENTE INDIV**Finalidade: **01 - CREDITO EM CONTA CORRENTE**Valor **R\$ 23,76**Tarifa: **R\$ 11,75**Valor total: **R\$ 35,51**Tipo de transferência: **DOC - Titularidade Diferente****Crédito será realizado no próximo dia útil da data de débito**Data de débito: **31/03/2023**

A tarifa é cobrada por transferência realizada e para as operações agendadas poderá sofrer alteração de acordo com os valores vigentes na data do débito

A transação acima foi realizada por meio do Bradesco Net Empresa.

**Autenticação**

Cc72dY\*2 eS8zQpEP U9SD4W85 m3Gxce9d SORZbyz5 FXbarXu3 5I@3CATg S8KmYGxT  
ChHf2rYi TzSQsfa8 O9WxdaqY kgN182h8 owuSuPpn 55WeQVpT ptiArLSw g#nUdv?6  
mC@lHT@d pwayT57I kcWvzv@q 7N56QDzh ZuJigBh\* nN2N5@8W 45133924 05000900

**SAC - Serviço de  
Apoio ao Cliente**Alô Bradesco  
**0800 704 8383**Deficiente Auditivo ou de Fala  
**0800 722 0099**Cancelamentos, Reclamações e  
Informações.  
Atendimento 24 horas, 7 dias por semana.Demais telefones  
consulte o site  
Fale Conosco.**Ouvidoria** **0800 727 9933** Atendimento de segunda a sexta-feira, das 8h às 18h, exceto feriados.



### Comprovante de Transação Bancária

Transferências Para Contas de Outros Bancos (DOC)

Data da operação: 31/03/2023 - 16h11

Nº de controle: 063156378008034396 | Documento: 2513053

Conta de débito: **Agência: 3391 | Conta: 0188224-4 | Tipo: Conta-Corrente**

Empresa: **Canto Vermelho Ltda | CNPJ: 015.824.770/0001-26**

Nome do favorecido: **Germano Marcos Scottini Eireli ME**

CNPJ: **04.053.323/0001-02**

Conta de crédito: **Banco: 085 - COOPERATIVA CENTRAL DE CRÉDITO - AILOS | Agência: 0101 | Conta: 2363089**

Tipo de conta: **CONTA-CORRENTE INDIV**

Finalidade: **01 - CREDITO EM CONTA CORRENTE**

Valor **R\$ 23,76**

Tarifa: **R\$ 11,75**

Valor total: **R\$ 35,51**

Tipo de transferência: **DOC - Titularidade Diferente**

**Crédito será realizado no próximo dia útil da data de débito**

Data de débito: **31/03/2023**

A tarifa é cobrada por transferência realizada e para as operações agendadas poderá sofrer alteração de acordo com os valores vigentes na data do débito

A transação acima foi realizada por meio do Bradesco Net Empresa.

### Autenticação

MBphjeod GWPdKT## Jdf?045v fJ@x9R4B dBAVLSTZ Dz#AQpfH D47Iad3n ntIpLO3Y  
FvFJmZ6G f3PdQStX bV9b4fwM Drachj39 shPFNpnh C2eUxBw5 ZGpLRreH zzIm9cj0  
75mxyJE\* eLI2xRnG ?xTqz2AE WplTdPuB DPDoMdaT N@6N4ATh 35133924 05000900

**SAC - Serviço de Apoio ao Cliente**

Alô Bradesco  
**0800 704 8383**

Deficiente Auditivo ou de Fala  
**0800 722 0099**

Cancelamentos, Reclamações e  
Informações.  
Atendimento 24 horas, 7 dias por semana.

Demais telefones  
consulte o site  
Fale Conosco.

**Ouvidoria**

**0800 727 9933**

Atendimento de segunda a sexta-feira, das 8h às 18h, exceto feriados.





## Comprovante de Transação Bancária

Transferências Para Contas de Outros Bancos (DOC)

Data da operação: 31/03/2023 - 16h13

Nº de controle: 063156378008034396 | Documento: 2516524

Conta de débito: **Agência: 3391 | Conta: 0188224-4 | Tipo: Conta-Corrente**

Empresa: **Canto Vermelho Ltda | CNPJ: 015.824.770/0001-26**

Nome do favorecido: **Pricewaterhousecoopers Auditores**

CNPJ: **61.562.112/0001-20**

Conta de crédito: **Banco: 001 - BANCO DO BRASIL S.A. | Agência: 3320 | Conta: 59722**

Tipo de conta: **CONTA-CORRENTE INDIV**

Finalidade: **01 - CREDITO EM CONTA CORRENTE**

Valor **R\$ 71,34**

Tarifa: **R\$ 11,75**

Valor total: **R\$ 83,09**

Tipo de transferência: **DOC - Titularidade Diferente**

**Crédito será realizado no próximo dia útil da data de débito**

Data de débito: **31/03/2023**

A tarifa é cobrada por transferência realizada e para as operações agendadas poderá sofrer alteração de acordo com os valores vigentes na data do débito

A transação acima foi realizada por meio do Bradesco Net Empresa.

### Autenticação

c@3YW3j7 BLFpxByG s6O5wHf9 f#bitpwo pMOMDwo3 7oOmLi5P #I8Mv7J\* n4?dTiv@  
m5Eu8CVs hSrHHdIR #EyZYRaM 38wBjIRi Y9VjCCDu #zO@5A8p AbZWCEix #z7UgURm  
8lFTv7go la2fcWMD v2BQvXSu 3P79iYjq NXXMlk3y oNgN4P?C 42133924 01327200

**SAC - Serviço de Apoio ao Cliente**

Alô Bradesco  
**0800 704 8383**

Deficiente Auditivo ou de Fala  
**0800 722 0099**

Cancelamentos, Reclamações e  
Informações.  
Atendimento 24 horas, 7 dias por semana.

Demais telefones  
consulte o site  
Fale Conosco.

**Ouvidoria**

**0800 727 9933**

Atendimento de segunda a sexta-feira, das 8h às 18h, exceto feriados.

**Comprovante de Transação Bancária**

Transferências Para Contas de Outros Bancos (DOC)

Data da operação: 31/03/2023 - 16h14

Nº de controle: 063156378008034396 | Documento: 2522987

Conta de débito: **Agência: 3391 | Conta: 0188224-4 | Tipo: Conta-Corrente**Empresa: **Canto Vermelho Ltda | CNPJ: 015.824.770/0001-26**Nome do favorecido: **WALMIR BARROSO ADVOGADOS ASSOCIADOS**CNPJ: **14.161.070/0001-36**Conta de crédito: **Banco: 033 - BANCO SANTANDER (BRASIL) S.A. | Agência: 3159 | Conta: 130063346**Tipo de conta: **CONTA-CORRENTE INDIV**Finalidade: **01 - CREDITO EM CONTA CORRENTE**Valor **R\$ 24,25**Tarifa: **R\$ 11,75**Valor total: **R\$ 36,00**Tipo de transferência: **DOC - Titularidade Diferente****Crédito será realizado no próximo dia útil da data de débito**Data de débito: **31/03/2023**

A tarifa é cobrada por transferência realizada e para as operações agendadas poderá sofrer alteração de acordo com os valores vigentes na data do débito

A transação acima foi realizada por meio do Bradesco Net Empresa.

**Autenticação**

xLGofXQa BQJg93J# Sg82KNC\* iHu\*pVPY C#BC3bVq 4Mu9XypY qnp#ACcH RVbnrZZk  
f3s?W\*6H ZqMRp#Oe wJ2s3gKh Mmu4yFUL L\*eoam\*Y y2Lf3v2k EIfCgI#\* r8@duxdZ  
pwZlI2X# x#RxRSbB Da5XE8C# iukiGgo8 M7Hoywhm HVwN7wAO 78133924 03353600

**SAC - Serviço de  
Apoio ao Cliente**Alô Bradesco  
**0800 704 8383**Deficiente Auditivo ou de Fala  
**0800 722 0099**Cancelamentos, Reclamações e  
Informações.  
Atendimento 24 horas, 7 dias por semana.Demais telefones  
consulte o site  
Fale Conosco.**Ouvidoria****0800 727 9933**

Atendimento de segunda a sexta-feira, das 8h às 18h, exceto feriados.



<b>Beneficiário</b>	<b>CPF/CNPJ</b>
SANTA CATARINA TRIBUNAL DE JUSTICA	83.845.701/0001-59
<b>Endereço do Beneficiário</b>	<b>UF</b>
DR ALVARO M DA SILVEIRA,208,-CENTRO/FLORIANOPOLIS	SC
	<b>CEP</b>
	88020-901
<b>Pagador</b>	<b>CPF/CNPJ</b>
AMPEX BRASIL EMPREENDIMENTOS COMERCIAIS	10.242.889/0001-77
<b>Endereço do Pagador</b>	<b>UF</b>
,-/	
	<b>CEP</b>
	00000-000
<b>Sacador/Beneficiário Final</b>	<b>CPF/CNPJ</b>

Instruções (Texto de Responsabilidade do Beneficiário)

Autos: 0010410-48.2018.8.24.0033

Comarca: Itajai

Vara: 4 Vara Cível da Comarca de Itajai

Subconta: 2303300058

Nao receber apos o vencimento

<b>Data Documento</b>	<b>Dt. de Processamento</b>	<b>Num. Documento</b>	<b>Aceite</b>	<b>Carteira</b>	<b>Espécie</b>
31/03/2023	31/03/2023	2689490	SIM	RG	DS

<b>Ag./Cod. Beneficiário</b>	<b>Nosso Número</b>	<b>Valor do Documento</b>	<b>Vencimento</b>
0879/0203021	14100000002689490-2	<b>R\$ 1.018,56</b>	<b>03/04/2023</b>

SAC CAIXA: 0800 726 0101 (informações, reclamações, sugestões e elogios)

Para pessoas com deficiência auditiva ou de fala:0800 726 2492

Ouvidoria: 0800 725 7474

[www.caixa.gov.br](http://www.caixa.gov.br)

Autenticação Meânica - Recibo do Pagador



104-0

10492.03027 17100.100043 00268.949088 1 93090000101856

<b>Local de Pagamento</b>					<b>Vencimento</b>
PREFERENCIALMENTE NAS CASAS LOTÉRICAS ATÉ O VALOR LIMITE					03/04/2023
<b>Beneficiário</b>			<b>Ag./Cod. Beneficiário</b>		
SANTA CATARINA TRIBUNAL DE JUSTICA			83.845.701/0001-59		
DR ALVARO M DA SILVEIRA,208,-CENTRO/FLORIANOPOLIS			SC 88020-901		
<b>Data do Documento</b>			<b>Nosso Número</b>		
31/03/2023			14100000002689490-2		
<b>Num. Documento</b>		<b>Espécie Doc.</b>	<b>Aceite</b>	<b>Data do Processamento</b>	<b>Nosso Número</b>
2689490		DS	SIM	31/03/2023	14100000002689490-2
<b>Uso do Banco</b>	<b>Carteira</b>	<b>Espécie Moeda</b>	<b>Qtde. Moeda</b>	<b>Valor</b>	<b>(=) Valor do Documento</b>
	RG	R\$			R\$ 1.018,56
<b>Instruções (Texto de responsabilidade do Beneficiário)</b>					<b>(-) Desconto</b>
Autos: 0010410-48.2018.8.24.0033					
Comarca: Itajai					<b>(-) Outras Deduções/Abatimento</b>
Vara: 4 Vara Cível da Comarca de Itajai					
Subconta: 2303300058					<b>(+) Mora/Multa/Juros</b>
Nao receber apos o vencimento					
					<b>(+) Outros Acréscimos</b>
					<b>(=) Valor Cobrado</b>

<b>Pagador:</b>	AMPEX BRASIL EMPREENDIMENTOS COMERCIAIS	<b>CPF/CNPJ:</b>	10.242.889/0001-77
<b>Endereço:</b>	,-/	<b>UF:</b>	CEP: 00000-000
<b>Beneficiário Final:</b>		<b>CPF/CNPJ:</b>	





Beneficiário **SANTA CATARINA TRIBUNAL DE JUSTICA** CPF/CNPJ **83.845.701/0001-59**  
 Endereço do Beneficiário **DR ALVARO M DA SILVEIRA,208,-CENTRO/FLORIANOPOLIS** UF **SC** CEP **88020-901**  
 Pagador **AMPEX BRASIL EMPREENDIMENTOS COMERCIAIS** CPF/CNPJ **10.242.889/0001-77**  
 Endereço do Pagador **,,-/** UF  CEP **00000-000**  
 Sacador/Beneficiário Final CPF/CNPJ

Instruções (Texto de Responsabilidade do Beneficiário)  
 Autos: 0010410-48.2018.8.24.0033  
 Comarca: Itajai  
 Vara: 4 Vara Cível da Comarca de Itajai  
 Nao receber apos o vencimento

Data Documento **31/03/2023** Dt. de Processamento **31/03/2023** Num. Documento **2689492** Aceite **SIM** Carteira **RG** Espécie **DS**

Ag./Cod. Beneficiário **0879/0203021** Nosso Número **14100000002689492-9** Valor do Documento **R\$ 21.693,17** Vencimento **03/04/2023**

SAC CAIXA: 0800 726 0101 (informações, reclamações, sugestões e elogios)  
 Para pessoas com deficiência auditiva ou de fala:0800 726 2492  
 Ouvidoria: 0800 725 7474  
[www.caixa.gov.br](http://www.caixa.gov.br) Autenticação Meânica - Recibo do Pagador



**104-0** | 10492.03027 17100.100043 00268.949245 9 93090002169317

Local de Pagamento					Vencimento
PREFERENCIALMENTE NAS CASAS LOTÉRICAS ATÉ O VALOR LIMITE					03/04/2023
Beneficiário SANTA CATARINA TRIBUNAL DE JUSTICA			83.845.701/0001-59		Ag./Cod. Beneficiário
DR ALVARO M DA SILVEIRA,208,-CENTRO/FLORIANOPOLIS			SC 88020-901		0879/0203021
Data do Documento	Num. Documento	Espécie Doc.	Aceite	Data do Processamento	Nosso Número
31/03/2023	2689492	DS	SIM	31/03/2023	14100000002689492-9
Uso do Banco	Carteira	Espécie Moeda	Qtde. Moeda	Valor	(=) Valor do Documento
	RG	R\$			R\$ 21.693,17
Instruções (Texto de responsabilidade do Beneficiário)					(-) Desconto
Autos: 0010410-48.2018.8.24.0033					
Comarca: Itajai					(-) Outras Deduções/Abatimento
Vara: 4 Vara Cível da Comarca de Itajai					(+) Mora/Multa/Juros
Nao receber apos o vencimento					(+) Outros Acréscimos
					(=) Valor Cobrado

Pagador: **AMPEX BRASIL EMPREENDIMENTOS COMERCIAIS** CPF/CNPJ: **10.242.889/0001-77**  
 Endereço: **,,-/** UF:  CEP: **00000-000**  
 Beneficiário Final: CPF/CNPJ:





<b>Beneficiário</b>	<b>CPF/CNPJ</b>
SANTA CATARINA TRIBUNAL DE JUSTICA	83.845.701/0001-59
<b>Endereço do Beneficiário</b>	<b>UF</b>
DR ALVARO M DA SILVEIRA,208,-CENTRO/FLORIANOPOLIS	SC
	<b>CEP</b>
	88020-901
<b>Pagador</b>	<b>CPF/CNPJ</b>
AMPEX BRASIL EMPREENDIMENTOS COMERCIAIS	10.242.889/0001-77
<b>Endereço do Pagador</b>	<b>UF</b>
,-/	
	<b>CEP</b>
	00000-000
<b>Sacador/Beneficiário Final</b>	<b>CPF/CNPJ</b>

Instruções (Texto de Responsabilidade do Beneficiário)

Autos: 0010410-48.2018.8.24.0033

Comarca: Itajai

Vara: 4 Vara Cível da Comarca de Itajai

Subconta: 2303300076

Nao receber apos o vencimento

<b>Data Documento</b>	<b>Dt. de Processamento</b>	<b>Num. Documento</b>	<b>Aceite</b>	<b>Carteira</b>	<b>Espécie</b>
31/03/2023	31/03/2023	2689499	SIM	RG	DS

<b>Ag./Cod. Beneficiário</b>	<b>Nosso Número</b>	<b>Valor do Documento</b>	<b>Vencimento</b>
0879/0203021	14100000002689499-6	<b>R\$ 2.127,97</b>	<b>03/04/2023</b>

SAC CAIXA: 0800 726 0101 (informações, reclamações, sugestões e elogios)

Para pessoas com deficiência auditiva ou de fala:0800 726 2492

Ouvidoria: 0800 725 7474

[www.caixa.gov.br](http://www.caixa.gov.br)

Autenticação Meânica - Recibo do Pagador



104-0

10492.03027 17100.100043 00268.949914 7 93090000212797

<b>Local de Pagamento</b>					<b>Vencimento</b>
PREFERENCIALMENTE NAS CASAS LOTÉRICAS ATÉ O VALOR LIMITE					03/04/2023
<b>Beneficiário</b>			<b>Ag./Cod. Beneficiário</b>		
SANTA CATARINA TRIBUNAL DE JUSTICA			83.845.701/0001-59		
DR ALVARO M DA SILVEIRA,208,-CENTRO/FLORIANOPOLIS			SC 88020-901		
<b>Data do Documento</b>			<b>Nosso Número</b>		
31/03/2023			14100000002689499-6		
<b>Num. Documento</b>		<b>Espécie Doc.</b>	<b>Aceite</b>	<b>Data do Processamento</b>	<b>Nosso Número</b>
2689499		DS	SIM	31/03/2023	14100000002689499-6
<b>Uso do Banco</b>	<b>Carteira</b>	<b>Espécie Moeda</b>	<b>Qtde. Moeda</b>	<b>Valor</b>	<b>(=) Valor do Documento</b>
	RG	R\$			R\$ 2.127,97
<b>Instruções (Texto de responsabilidade do Beneficiário)</b>					<b>(-) Desconto</b>
Autos: 0010410-48.2018.8.24.0033					
Comarca: Itajai					<b>(-) Outras Deduções/Abatimento</b>
Vara: 4 Vara Cível da Comarca de Itajai					
Subconta: 2303300076					<b>(+) Mora/Multa/Juros</b>
Nao receber apos o vencimento					
					<b>(+) Outros Acréscimos</b>
					<b>(=) Valor Cobrado</b>

<b>Pagador:</b>	AMPEX BRASIL EMPREENDIMENTOS COMERCIAIS	<b>CPF/CNPJ:</b>	10.242.889/0001-77
<b>Endereço:</b>	,-/	<b>UF:</b>	<b>CEP:</b> 00000-000
<b>Beneficiário Final:</b>		<b>CPF/CNPJ:</b>	





## cobrança CAIXA

Beneficiário	SANTA CATARINA TRIBUNAL DE JUSTICA	CPF/CNPJ	83.845.701/0001-59
Endereço do Beneficiário	DR ALVARO M DA SILVEIRA,208,-CENTRO/FLORIANOPOLIS	UF	SC
		CEP	88020-901
Pagador	AMPEX BRASIL EMPREENDIMENTOS COMERCIAIS	CPF/CNPJ	10.242.889/0001-77
Endereço do Pagador	,-/	UF	
		CEP	00000-000
Sacador/Beneficiário Final		CPF/CNPJ	

## Instruções (Texto de Responsabilidade do Beneficiário)

Autos: 0010410-48.2018.8.24.0033

Comarca: Itajai

Vara: 4 Vara Cível da Comarca de Itajai

Subconta: 2303300085

Nao receber apos o vencimento

Data Documento	Dt. de Processamento	Num. Documento	Aceite	Carteira	Espécie
31/03/2023	31/03/2023	2689502	SIM	RG	DS

Ag./Cod. Beneficiário	Nosso Número	Valor do Documento	Vencimento
0879/0203021	14100000002689502-0	R\$ 1.626,88	03/04/2023

SAC CAIXA: 0800 726 0101 (informações, reclamações, sugestões e elogios)

Para pessoas com deficiência auditiva ou de fala:0800 726 2492

Ouvidoria: 0800 725 7474

[www.caixa.gov.br](http://www.caixa.gov.br)

Autenticação Meânica - Recibo do Pagador



104-0

10492.03027 17100.100043 00268.950250 8 93090000162688

Local de Pagamento					Vencimento
PREFERENCIALMENTE NAS CASAS LOTÉRICAS ATÉ O VALOR LIMITE					03/04/2023
Beneficiário SANTA CATARINA TRIBUNAL DE JUSTICA			83.845.701/0001-59		Ag./Cod. Beneficiário
DR ALVARO M DA SILVEIRA,208,-CENTRO/FLORIANOPOLIS			SC 88020-901		0879/0203021
Data do Documento	Num. Documento	Espécie Doc.	Aceite	Data do Processamento	Nosso Número
31/03/2023	2689502	DS	SIM	31/03/2023	14100000002689502-0
Uso do Banco	Carteira	Espécie Moeda	Qtde. Moeda	Valor	(=) Valor do Documento
	RG	R\$			R\$ 1.626,88
Instruções (Texto de responsabilidade do Beneficiário)					(-) Desconto
Autos: 0010410-48.2018.8.24.0033					
Comarca: Itajai					(-) Outras Deduções/Abatimento
Vara: 4 Vara Cível da Comarca de Itajai					
Subconta: 2303300085					(+) Mora/Multa/Juros
Nao receber apos o vencimento					
					(+) Outros Acréscimos
					(=) Valor Cobrado
Pagador: AMPEX BRASIL EMPREENDIMENTOS COMERCIAIS			CPF/CNPJ:		10.242.889/0001-77
Endereço: ,-/			UF:		CEP: 00000-000
Beneficiário Final:			CPF/CNPJ:		



# cobrança CAIXA

<b>Beneficiário</b>	<b>CPF/CNPJ</b>
SANTA CATARINA TRIBUNAL DE JUSTICA	83.845.701/0001-59
<b>Endereço do Beneficiário</b>	<b>UF</b>
DR ALVARO M DA SILVEIRA,208,-CENTRO/FLORIANOPOLIS	SC
	<b>CEP</b>
	88020-901
<b>Pagador</b>	<b>CPF/CNPJ</b>
AMPEX BRASIL EMPREENDIMENTOS COMERCIAIS	10.242.889/0001-77
<b>Endereço do Pagador</b>	<b>UF</b>
,-/	
	<b>CEP</b>
	00000-000
<b>Sacador/Beneficiário Final</b>	<b>CPF/CNPJ</b>

**Instruções (Texto de Responsabilidade do Beneficiário)**

Autos: 0010410-48.2018.8.24.0033  
 Comarca: Itajai  
 Vara: 4 Vara Cível da Comarca de Itajai  
 Subconta: 2303300067  
 Não receber apos o vencimento

<b>Data Documento</b>	<b>Dt. de Processamento</b>	<b>Num. Documento</b>	<b>Aceite</b>	<b>Carteira</b>	<b>Espécie</b>
31/03/2023	31/03/2023	2689495	SIM	RG	DS

<b>Ag./Cod. Beneficiário</b>	<b>Nosso Número</b>	<b>Valor do Documento</b>	<b>Vencimento</b>
0879/0203021	14100000002689495-3	<b>R\$ 770,31</b>	<b>03/04/2023</b>

SAC CAIXA: 0800 726 0101 (informações, reclamações, sugestões e elogios)  
 Para pessoas com deficiência auditiva ou de fala:0800 726 2492  
 Ouvidoria: 0800 725 7474  
[www.caixa.gov.br](http://www.caixa.gov.br)

Autenticação Meânica - Recibo do Pagador



104-0

10492.03027 17100.100043 00268.949591 2 93090000077031

<b>Local de Pagamento</b>					<b>Vencimento</b>
PREFERENCIALMENTE NAS CASAS LOTÉRICAS ATÉ O VALOR LIMITE					03/04/2023
<b>Beneficiário</b>			<b>83.845.701/0001-59</b>		<b>Ag./Cod. Beneficiário</b>
SANTA CATARINA TRIBUNAL DE JUSTICA			SC 88020-901		0879/0203021
DR ALVARO M DA SILVEIRA,208,-CENTRO/FLORIANOPOLIS					
<b>Data do Documento</b>	<b>Num. Documento</b>	<b>Espécie Doc.</b>	<b>Aceite</b>	<b>Data do Processamento</b>	<b>Nosso Número</b>
31/03/2023	2689495	DS	SIM	31/03/2023	14100000002689495-3
<b>Uso do Banco</b>	<b>Carteira</b>	<b>Espécie Moeda</b>	<b>Qtde. Moeda</b>	<b>Valor</b>	<b>(=) Valor do Documento</b>
	RG	R\$			R\$ 770,31
<b>Instruções (Texto de responsabilidade do Beneficiário)</b>					<b>(-) Desconto</b>
Autos: 0010410-48.2018.8.24.0033					
Comarca: Itajai					<b>(-) Outras Deduções/Abatimento</b>
Vara: 4 Vara Cível da Comarca de Itajai					
Subconta: 2303300067					<b>(+) Mora/Multa/Juros</b>
Não receber apos o vencimento					
					<b>(+) Outros Acréscimos</b>
					<b>(=) Valor Cobrado</b>

<b>Pagador:</b>	AMPEX BRASIL EMPREENDIMENTOS COMERCIAIS	<b>CPF/CNPJ:</b>	10.242.889/0001-77
<b>Endereço:</b>	,-/	<b>UF:</b>	<b>CEP:</b> 00000-000
<b>Beneficiário Final:</b>		<b>CPF/CNPJ:</b>	





<b>Beneficiário</b>	<b>SANTA CATARINA TRIBUNAL DE JUSTICA</b>	<b>CPF/CNPJ</b>	<b>83.845.701/0001-59</b>
<b>Endereço do Beneficiário</b>	<b>DR ALVARO M DA SILVEIRA,208,-CENTRO/FLORIANOPOLIS</b>	<b>UF</b>	<b>SC</b>
		<b>CEP</b>	<b>88020-901</b>
<b>Pagador</b>	<b>AMPEX BRASIL EMPREENDIMENTOS COMERCIAIS</b>	<b>CPF/CNPJ</b>	<b>10.242.889/0001-77</b>
<b>Endereço do Pagador</b>	<b>,-/-</b>	<b>UF</b>	<b>CEP</b>
			<b>00000-000</b>
<b>Sacador/Beneficiário Final</b>		<b>CPF/CNPJ</b>	

**Instruções (Texto de Responsabilidade do Beneficiário)**

Autos: 0010410-48.2018.8.24.0033  
 Comarca: Itajai  
 Vara: 4 Vara Cível da Comarca de Itajai  
 Subconta: 2303300094  
 Não receber apos o vencimento

<b>Data Documento</b>	<b>Dt. de Processamento</b>	<b>Num. Documento</b>	<b>Aceite</b>	<b>Carteira</b>	<b>Espécie</b>
31/03/2023	31/03/2023	2689504	SIM	RG	DS

<b>Ag./Cod. Beneficiário</b>	<b>Nosso Número</b>	<b>Valor do Documento</b>	<b>Vencimento</b>
0879/0203021	14100000002689504-6	<b>R\$ 170,16</b>	<b>03/04/2023</b>

SAC CAIXA: 0800 726 0101 (informações, reclamações, sugestões e elogios)  
 Para pessoas com deficiência auditiva ou de fala:0800 726 2492  
 Ouvidoria: 0800 725 7474  
[www.caixa.gov.br](http://www.caixa.gov.br)

Autenticação Meânica - Recibo do Pagador



104-0

10492.03027 17100.100043 00268.950417 1 93090000017016

<b>Local de Pagamento</b>					<b>Vencimento</b>
PREFERENCIALMENTE NAS CASAS LOTÉRICAS ATÉ O VALOR LIMITE					03/04/2023
<b>Beneficiário</b>			<b>CPF/CNPJ</b>		<b>Ag./Cod. Beneficiário</b>
SANTA CATARINA TRIBUNAL DE JUSTICA DR ALVARO M DA SILVEIRA,208,-CENTRO/FLORIANOPOLIS			83.845.701/0001-59 SC 88020-901		0879/0203021
<b>Data do Documento</b>	<b>Num. Documento</b>	<b>Espécie Doc.</b>	<b>Aceite</b>	<b>Data do Processamento</b>	<b>Nosso Número</b>
31/03/2023	2689504	DS	SIM	31/03/2023	14100000002689504-6
<b>Uso do Banco</b>	<b>Carteira</b>	<b>Espécie Moeda</b>	<b>Qtde. Moeda</b>	<b>Valor</b>	<b>(=) Valor do Documento</b>
	RG	R\$			R\$ 170,16
<b>Instruções (Texto de responsabilidade do Beneficiário)</b>					<b>(-) Desconto</b>
Autos: 0010410-48.2018.8.24.0033					
Comarca: Itajai					<b>(-) Outras Deduções/Abatimento</b>
Vara: 4 Vara Cível da Comarca de Itajai					
Subconta: 2303300094					<b>(+) Mora/Multa/Juros</b>
Não receber apos o vencimento					
					<b>(+) Outros Acréscimos</b>
					<b>(=) Valor Cobrado</b>

<b>Pagador:</b>	<b>AMPEX BRASIL EMPREENDIMENTOS COMERCIAIS</b>	<b>CPF/CNPJ:</b>	<b>10.242.889/0001-77</b>
<b>Endereço:</b>	<b>,-/-</b>	<b>UF:</b>	<b>CEP:</b>
			<b>00000-000</b>
<b>Beneficiário Final:</b>		<b>CPF/CNPJ:</b>	





Beneficiário **SANTA CATARINA TRIBUNAL DE JUSTICA** CPF/CNPJ **83.845.701/0001-59**  
 Endereço do Beneficiário **DR ALVARO M DA SILVEIRA,208,-CENTRO/FLORIANOPOLIS** UF **SC** CEP **88020-901**  
 Pagador **AMPEX BRASIL EMPREENDIMENTOS COMERCIAIS** CPF/CNPJ **10.242.889/0001-77**  
 Endereço do Pagador **,,-/** UF  CEP **00000-000**  
 Sacador/Beneficiário Final CPF/CNPJ

Instruções (Texto de Responsabilidade do Beneficiário)  
 Autos: 0010410-48.2018.8.24.0033  
 Comarca: Itajai  
 Vara: 4 Vara Cível da Comarca de Itajai  
 Subconta: 2303300100  
 Nao receber apos o vencimento

Data Documento **31/03/2023** Dt. de Processamento **31/03/2023** Num. Documento **2689505** Aceite **SIM** Carteira **RG** Espécie **DS**

Ag./Cod. Beneficiário **0879/0203021** Nosso Número **14100000002689505-4** Valor do Documento **R\$ 4,28** Vencimento **03/04/2023**

SAC CAIXA: 0800 726 0101 (informações, reclamações, sugestões e elogios)  
 Para pessoas com deficiência auditiva ou de fala:0800 726 2492  
 Ouvidoria: 0800 725 7474  
[www.caixa.gov.br](http://www.caixa.gov.br) Autenticação Meânica - Recibo do Pagador



**104-0** | 10492.03027 17100.100043 00268.950508 6 93090000000428

Local de Pagamento					Vencimento
PREFERENCIALMENTE NAS CASAS LOTÉRICAS ATÉ O VALOR LIMITE					03/04/2023
Beneficiário SANTA CATARINA TRIBUNAL DE JUSTICA			83.845.701/0001-59		Ag./Cod. Beneficiário
DR ALVARO M DA SILVEIRA,208,-CENTRO/FLORIANOPOLIS			SC 88020-901		0879/0203021
Data do Documento	Num. Documento	Espécie Doc.	Aceite	Data do Processamento	Nosso Número
31/03/2023	2689505	DS	SIM	31/03/2023	14100000002689505-4
Uso do Banco	Carteira	Espécie Moeda	Qtde. Moeda	Valor	(=) Valor do Documento
	RG	R\$			R\$ 4,28
Instruções (Texto de responsabilidade do Beneficiário)					(-) Desconto
Autos: 0010410-48.2018.8.24.0033					
Comarca: Itajai					(-) Outras Deduções/Abatimento
Vara: 4 Vara Cível da Comarca de Itajai					
Subconta: 2303300100					(+) Mora/Multa/Juros
Nao receber apos o vencimento					
					(+) Outros Acréscimos
					(=) Valor Cobrado

Pagador: **AMPEX BRASIL EMPREENDIMENTOS COMERCIAIS** CPF/CNPJ: **10.242.889/0001-77**  
 Endereço: **,,-/** UF:  CEP: **00000-000**  
 Beneficiário Final: CPF/CNPJ:





<b>Beneficiário</b>	<b>CPF/CNPJ</b>
SANTA CATARINA TRIBUNAL DE JUSTICA	83.845.701/0001-59
<b>Endereço do Beneficiário</b>	<b>UF CEP</b>
DR ALVARO M DA SILVEIRA,208,-CENTRO/FLORIANOPOLIS	SC 88020-901
<b>Pagador</b>	<b>CPF/CNPJ</b>
AMPEX BRASIL EMPREENDIMENTOS COMERCIAIS	10.242.889/0001-77
<b>Endereço do Pagador</b>	<b>UF CEP</b>
,-/	00000-000
<b>Sacador/Beneficiário Final</b>	<b>CPF/CNPJ</b>

Instruções (Texto de Responsabilidade do Beneficiário)

Autos: 0010410-48.2018.8.24.0033

Comarca: Itajai

Vara: 4 Vara Cível da Comarca de Itajai

Subconta: 2303300110

Nao receber apos o vencimento

<b>Data Documento</b>	<b>Dt. de Processamento</b>	<b>Num. Documento</b>	<b>Aceite</b>	<b>Carteira</b>	<b>Espécie</b>
31/03/2023	31/03/2023	2689507	SIM	RG	DS
<b>Ag./Cod. Beneficiário</b>	<b>Nosso Número</b>	<b>Valor do Documento</b>		<b>Vencimento</b>	
0879/0203021	14100000002689507-0	<b>R\$ 10,37</b>		<b>03/04/2023</b>	

SAC CAIXA: 0800 726 0101 (informações, reclamações, sugestões e elogios)

Para pessoas com deficiência auditiva ou de fala:0800 726 2492

Ouvidoria: 0800 725 7474

[www.caixa.gov.br](http://www.caixa.gov.br)

Autenticação Meânica - Recibo do Pagador



104-0

10492.03027 17100.100043 00268.950763 1 93090000001037

<b>Local de Pagamento</b>					<b>Vencimento</b>
PREFERENCIALMENTE NAS CASAS LOTÉRICAS ATÉ O VALOR LIMITE					03/04/2023
<b>Beneficiário</b>			<b>CPF/CNPJ</b>		<b>Ag./Cod. Beneficiário</b>
SANTA CATARINA TRIBUNAL DE JUSTICA DR ALVARO M DA SILVEIRA,208,-CENTRO/FLORIANOPOLIS			83.845.701/0001-59 SC 88020-901		0879/0203021
<b>Data do Documento</b>	<b>Num. Documento</b>	<b>Espécie Doc.</b>	<b>Aceite</b>	<b>Data do Processamento</b>	<b>Nosso Número</b>
31/03/2023	2689507	DS	SIM	31/03/2023	14100000002689507-0
<b>Uso do Banco</b>	<b>Carteira</b>	<b>Espécie Moeda</b>	<b>Qtde. Moeda</b>	<b>Valor</b>	<b>(=) Valor do Documento</b>
	RG	R\$			R\$ 10,37
<b>Instruções (Texto de responsabilidade do Beneficiário)</b>					<b>(-) Desconto</b>
Autos: 0010410-48.2018.8.24.0033					
Comarca: Itajai					<b>(-) Outras Deduções/Abatimento</b>
Vara: 4 Vara Cível da Comarca de Itajai					
Subconta: 2303300110					<b>(+) Mora/Multa/Juros</b>
Nao receber apos o vencimento					
					<b>(+) Outros Acréscimos</b>
					<b>(=) Valor Cobrado</b>

<b>Pagador:</b> AMPEX BRASIL EMPREENDIMENTOS COMERCIAIS	<b>CPF/CNPJ:</b> 10.242.889/0001-77
<b>Endereço:</b> ,-/	<b>UF:</b> <b>CEP:</b> 00000-000
<b>Beneficiário Final:</b>	<b>CPF/CNPJ:</b>





## cobrança CAIXA

Beneficiário  
SANTA CATARINA TRIBUNAL DE JUSTICA  
CPF/CNPJ 83.845.701/0001-59

Endereço do Beneficiário  
DR ALVARO M DA SILVEIRA,208,-CENTRO/FLORIANOPOLIS  
UF SC CEP 88020-901

Pagador  
AMPEX BRASIL EMPREENDIMENTOS COMERCIAIS  
CPF/CNPJ 10.242.889/0001-77

Endereço do Pagador  
,,-/  
UF CEP 00000-000

Sacador/Beneficiário Final  
CPF/CNPJ

## Instruções (Texto de Responsabilidade do Beneficiário)

Autos: 0010410-48.2018.8.24.0033

Comarca: Itajai

Vara: 4 Vara Cível da Comarca de Itajai

Subconta: 2303300129

Nao receber apos o vencimento

Data Documento 31/03/2023 Dt. de Processamento 31/03/2023 Num. Documento 2689509 Aceite SIM Carteira RG Espécie DS

Ag./Cod. Beneficiário 0879/0203021 Nosso Número 1410000002689509-7 Valor do Documento R\$ 72,38 Vencimento 03/04/2023

SAC CAIXA: 0800 726 0101 (informações, reclamações, sugestões e elogios)

Para pessoas com deficiência auditiva ou de fala:0800 726 2492

Ouvidoria: 0800 725 7474

[www.caixa.gov.br](http://www.caixa.gov.br)

Autenticação Meânica - Recibo do Pagador



104-0

10492.03027 17100.100043 00268.950920 9 93090000007238

Local de Pagamento PREFERENCIALMENTE NAS CASAS LOTÉRICAS ATÉ O VALOR LIMITE					Vencimento 03/04/2023
Beneficiário SANTA CATARINA TRIBUNAL DE JUSTICA DR ALVARO M DA SILVEIRA,208,-CENTRO/FLORIANOPOLIS			83.845.701/0001-59 SC 88020-901		Ag./Cod. Beneficiário 0879/0203021
Data do Documento 31/03/2023	Num. Documento 2689509	Espécie Doc. DS	Aceite SIM	Data do Processamento 31/03/2023	Nosso Número 1410000002689509-7
Uso do Banco	Carteira RG	Espécie Moeda R\$	Qtde. Moeda	Valor	(=) Valor do Documento R\$ 72,38
Instruções (Texto de responsabilidade do Beneficiário) Autos: 0010410-48.2018.8.24.0033 Comarca: Itajai Vara: 4 Vara Cível da Comarca de Itajai Subconta: 2303300129 Nao receber apos o vencimento					(-) Desconto
					(-) Outras Deduções/Abatimento
					(+) Mora/Multa/Juros
					(+) Outros Acréscimos
					(=) Valor Cobrado
Pagador: AMPEX BRASIL EMPREENDIMENTOS COMERCIAIS			CPF/CNPJ: 10.242.889/0001-77		
Endereço: ,, -/			UF: CEP: 00000-000		
Beneficiário Final:			CPF/CNPJ:		



# Doc. 15

Decisão que determinou que os valores depositados nas subcontas vinculadas a estes autos de titularidade da Ampex devem ser liberados em favor da recuperanda e, após, os autos devem ser conclusos para sentença de encerramento da recuperação (ev. 1945)



**Poder Judiciário**  
**JUSTIÇA ESTADUAL**  
**Tribunal de Justiça do Estado de Santa Catarina**  
**4ª Vara Cível da Comarca de Itajaí**

Rua Uruguai, 222 - Bairro: Centro - CEP: 88302-900 - Fone: (47)3261-9388 - Email: itajai.civel4@tjsc.jus.br

**RECUPERAÇÃO JUDICIAL Nº 0000357-47.2014.8.24.0033/SC**

**AUTOR:** AMPEX BRASIL EMPREENDIMENTOS COMERCIAIS E PARTICIPACOES LTDA

**DESPACHO/DECISÃO**

Eventos 1880 a 1944

Os Eventos 1928, 1929 e 1931 não exigem decisão/despacho do juízo.

Os Eventos 1935, 1937 e 1942 contém informações do Administrador Judicial, sobre a tentativa de aprovação de aditivo ao plano de recuperação.

Não tendo sido aprovado o aditivo remanesce o plano aprovado, que deve ser cumprido.

Quanto aos Eventos 1869 e 1943 informe a recuperanda se há valores depositados em juízo para pagamento da referida credora, em caso positivo as datas e valores específicos.

Após a Chefe de Cartório deverá emitir o alvará de pagamento na conta informada no Evento 1943.

Caso os pagamentos estejam sendo feito diretamente à credora, deverá a recuperanda informar, ou realizá-los, observado a conta informada no Evento 1943.

Indefiro o pedido do Evento 1944, considerando a obrigação primordial da recuperanda de cumprir o plano que logrou aprovação, já tendo obtido deste juízo prorrogação de prazos de pagamento diante da pandemia, o que já restou superado.

Retome a recuperanda imediatamente os pagamentos na forma do plano de recuperação.

Informe a recuperanda conta bancária para o fim específico de transferência de valores depositados em juízo para pagamento dos credores, a qual deverá ser controlada e devidamente escriturada para os pagamentos.

Sugere o juízo que a conta seja exclusiva para tais depósitos e pagamentos. Prazo: 05 dias.

Após voltem os autos para sentença de encerramento da recuperação.

Intimem-se.

---

Documento eletrônico assinado por **ANA VERA SGANZERLA TRUCOLO, Juíza de Direito**, na forma do artigo 1º, inciso III, da Lei 11.419, de 19 de dezembro de 2006. A conferência da **autenticidade do documento** está disponível no endereço eletrônico [https://eproc1g.tjsc.jus.br/eproc/externo\\_controlador.php?acao=consulta\\_autenticidade\\_documentos](https://eproc1g.tjsc.jus.br/eproc/externo_controlador.php?acao=consulta_autenticidade_documentos), mediante o preenchimento do código verificador **310028714406v2** e do código CRC **8fc083b7**.

Informações adicionais da assinatura:

Signatário (a): ANA VERA SGANZERLA TRUCOLO

Data e Hora: 3/6/2022, às 17:49:7

---

**0000357-47.2014.8.24.0033**

**310028714406 .V2**

# Doc. 02



**OAB/SC 9022**  
Centro Empresarial João Dionísio Vechi  
Rua Felipe Schmidt, 31 - 3º Andar/Sala 302 - Centro  
CEP 88.350-075 - Brusque/SC - Fone/FAX: 47 3044-7005  
gsgrott@terra.com.br - www.gilsonsgrott.com.br

**EXCELENTÍSSIMO SENHOR JUIZ DE DIREITO DA 4ª VARA CÍVEL DA  
COMARCA DE ITAJAI – SANTA CATARINA.**

**Autos: Recuperação Judicial nº 0000357-47.2014.8.24.0033**

**AMPEX Brasil Empreendimentos Comerciais e Participações Ltda – em  
recuperação judicial.**

**GILSON AMILTON SGROTT,**  
advogado inscrito na OAB/SC sob nº 9022, na condição de  
**ADMINISTRADOR JUDICIAL** devidamente nomeado junto aos  
Autos da Recuperação Judicial em epígrafe, vem com o devido  
acato perante V.Exa., em atendimento ao ato ord. de ev. 2059,  
bem como a manifestação da Recuperanda de ev.2060 e 2063,  
manifestar-se nos seguintes:



### **1. ev.2034**

No ev.2034 a empresa Recuperanda faz prova dos pedidos de comprovação de pagamentos dos credores que assim questionaram os seus créditos:

- ev. 1962 – Banco do Brasil -
- ev. 1963 e 2023 - Banco Safra
- ev. 1980 – Banco Santander

Juntamente com a peça de ev. 2034 foram apresentados os devidos comprovantes de pagamento, os quais nada tem a se opor, comprovando os depósitos solicitados.

Conforme é de conhecimento do Juízo, nessa recuperação judicial o pagamento aos credores ocorreu mediante depósitos vinculados a essa Recuperação Judicial, com posterior transferência dos valores aos credores mediante Alvará Judicial.



**OAB/SC 9022**  
Centro Empresarial João Dionísio Vechi  
Rua Felipe Schmidt, 31 - 3º Andar/Sala 302 - Centro  
CEP 88.350-075 - Brusque/SC - Fone/FAX: 47 3044-7005  
gsgrott@terra.com.br - www.gilsonsgrott.com.br

Assim, necessário que os credores de ev.1962, 1963/2023 e 1980 apresentem suas contas bancárias para que seja realizada a devida transferência de valores.

## **2. ev.2040**

No ev. 2040 o DD. Juízo da Recuperação Judicial solicita a manifestação quanto as respostas dos peticionantes de ev.1962, 1963/2023 e 180, que conforme relatado acima devem apresentar suas contas bancárias para os devidos depósitos dos valores existentes em Juízo.

No mesmo despacho restou determinado ao Administrador Judicial que apresente a complementação da prestação de contas, em autos próprios, o que já foi devidamente realizado.

Quanto ao encerramento da presente recuperação judicial, manifestar-se-á na sequência.



### **3. ev.2047**

No ev. 2047 a empresa Recuperanda solicita a liberação dos valores depositados em Juízo para pagamentos dos credores, em cumprimento ao plano de Recuperação Judicial.

Efetivamente os valores solicitados pela Recuperanda decorre do pagamento realizado aos credores, para que esses fossem pagos pelo juízo quando de sua solicitação.

No ev. 1961 restou determinado que a Recuperanda apresentasse essa conta bancária e ela mesma se encarrega-se de realizar os pagamentos aos seus credores, assim já superado qualquer possível objeção dos credores quanto a possibilidade de devolução à Recuperanda para que ela mesma volte a fazer seus pagamentos.

Conforme manifestação que segue abaixo, a presente recuperação necessita ter um fim, e para tanto os valores vinculados ao presente processo não poderão permanecer ad eterno atrelados ao Juízo, pois não é de sua responsabilidade os pagamentos aos credores da Recuperanda.

A intenção dos depósitos em Juízo sempre foi a de auxiliar a soerguimento da Recuperanda visando evitar maiores despesas com os custos mensais de transferências, porém é dela e somente dela a responsabilidade dos pagamentos, e agora, em maiores valores, justifica-se o custo da transferência.

A Lei de Falências e de Recuperação de Empresas apresenta de forma clara que a ausência de pagamento aos credores no prazo de supervisão de dois anos acarreta a convolação em falência, porém, diante do cumprimento do plano naquele período e diante a ausência de interesse de muitos credores em pleitear o crédito que tem por direito (apresentando conta bancária), a ausência de interesse pela busca desses valores não pode representar maiores ônus à Recuperanda.

Assim, entende-se que para o devido prosseguimento do processo, seja encerrada a presente recuperação judicial, determinando a devolução dos valores à Recuperanda.



**OAB/SC 9022**  
Centro Empresarial João Dionísio Vechi  
Rua Felipe Schmidt, 31 - 3º Andar/Sala 302 - Centro  
CEP 88.350-075 - Brusque/SC - Fone/FAX: 47 3044-7005  
gsgrott@terra.com.br - www.gilsonsgrott.com.br

Quanto aos credores (em especial bancos) que apresentaram suas contas bancárias, seja depositado os valores hoje em juízo, a seus favores.

Quanto as informações de prestação de contas individuais requerido por alguns dos credores bancários (relatório individual de pagamento, juros, etc.), seja determinado que questione diretamente a empresa Recuperanda, eis que após o prazo do encerramento da recuperação, qualquer busca de valores deverá ocorrer pelos meios ordinários.

#### **4. ev.2054**

No ev.2054 o Banco Bradesco requer informações sobre o pagamento de seu crédito.

Quanto ao pedido de liberação de seus créditos, nada tem a se opor, eis que devidamente identificados no momento dos depósitos.



Quanto as guias de pagamento e depósitos, informa que aguarda a recuperanda apresentar a totalidade desses comprovantes para apresentação em autos próprios de prestação de contas, quando então apresentará também nesses autos.

#### **5. ev.2056**

Trata-se apenas de informação do Banco do Brasil, de que apresentará oportunamente sua conta bancária para depósito e, posteriormente se manifestara quanto ao cumprimento do plano.

#### **6. ev. 2058**

O Bando Santander informa no ev.2058 seus dados bancários para expedição de alvará de pagamento.

#### **7. ev.2060/2063**

No ev.2060 a empresa Recuperanda solicita o encerramento da presente Recuperação Judicial com o levantamento dos valores ainda depositados.

Conforme relatado acima, com razão a Recuperanda, eis que já superado o biênio legal (art. 61 LFRE) e, qualquer discussão/insatisfação a respeito dos pagamentos, deverá ocorrer pelos meios ordinários.

Também relatado corretamente pela Recuperanda que até o início da pandemia e a autorização judicial para suspender os pagamentos e apresentar novo plano de recuperação judicial, a Recuperanda já estava no seu terceiro ano de cumprimento de plano e realizou todos os depósitos na forma estabelecida no Plano de Recuperação Judicial.

Assim, em homenagem ao texto legal (art. 61) e as decisões doutrinárias e jurisprudenciais que se apresentam no momento, necessário encerrar a recuperação eis que cumprido o plano na forma legal, cabendo, repito, aos possíveis credores em desacordo com o resultado dos pagamentos recorrerem as vias judiciais ordinárias – eis que nenhuma objeção houve durante o período bienal legal.



**OAB/SC 9022**  
Centro Empresarial João Dionísio Vechi  
Rua Felipe Schmidt, 31 - 3º Andar/Sala 302 - Centro  
CEP 88.350-075 - Brusque/SC - Fone/FAX: 47 3044-7005  
gsgrott@terra.com.br - www.gilsonsgrott.com.br

### **8. ev.2064/2066**

Nos referidos eventos o credor Waldir Barroso & Advogados Associados, informam que posteriormente a aprovação do Plano, ele obteve o reconhecimento de crédito CONCURSAL na classe TRABALHISTA.

Necessário que a recuperanda componha e pague diretamente o referido credor, eis que não previsto no plano forma diversa de pagamento que não seja o crédito pleiteado.

Considerando o pedido de encerramento da recuperação, sugere-se que os pagamentos sejam realizados diretamente ao credor, que, se insatisfeito deverá buscar as vias ordinárias de cobrança pois superado o prazo do artigo 61 LFRE.

### **9. ev.2065**

No ev.2065 o Banco Sofisa S/A pleiteia a comprovação de seus pagamentos para efeito de prestação de contas.



**OAB/SC 9022**  
Centro Empresarial João Dionísio Vechi  
Rua Felipe Schmidt, 31 - 3º Andar/Sala 302 - Centro  
CEP 88.350-075 - Brusque/SC - Fone/FAX: 47 3044-7005  
gsgrott@terra.com.br - www.gilsonsgrott.com.br

Necessário sim como nos demais pedido de prestação de contas, que a recuperanda proceda a comprovação do que pagou aos peticionantes (bancos) eis que é de sua obrigação essa contraprestação, mas que ocorra extra autos eis que a presente Recuperação necessita ser encerrada, conforme amplamente explanado acima.

De nada adiante prosseguir com as discussões nos presentes autos, caso os bancos não se convenção com a prestação de contas apresentadas, pois a insatisfação deve ser agora demonstrada pelas vias ordinárias.

Nestes Termos,  
É a manifestação.

Itajaí-SC, 27 de outubro de 2023.

**GILSON AMILTON SGROTT**  
**ADVOGADO – OAB/SC – 9022**  
**Administrador Judicial - AMPEX**

# Evento 131

**Evento:**

CONCLUSOS\_PARA\_DESPACHO

**Data:**

20/11/2023 09:21:30

**Usuário:**

PEDROPEDRINI - PEDRO GUSTAVO PEDRINI - SERVIDOR UNIDADE JUDICIAL AVANÇADO

**Processo:**

0304258-08.2018.8.24.0033/SC

**Sequência Evento:**

131



## **Evento 132**

**Evento:**

DECISAO\_INTERLOCUTORIA

**Data:**

24/11/2023 16:05:09

**Usuário:**

AVST4767 - ANA VERA SGANZERLA TRUCCOLO - MAGISTRADO

**Processo:**

0304258-08.2018.8.24.0033/SC

**Sequência Evento:**

132



**ESTADO DE SANTA CATARINA**  
**PODER JUDICIÁRIO**  
**4ª Vara Cível da Comarca de Itajaí**

Rua Uruguai, 222 - Bairro: Centro - CEP: 88302-900 - Fone: (47)3261-9388 - Email: itajai.civel4@tjsc.jus.br

**AÇÃO DE EXIGIR CONTAS Nº 0304258-08.2018.8.24.0033/SC**

**AUTOR:** GILSON AMILTON SGROTT

**RÉU:** SJ EDUARDO LTDA EM RECUPERACAO JUDICIAL

**DESPACHO/DECISÃO**

Conforme determinado no Evento 124, intime-se o Administrador Judicial para manifestação sobre a resposta da recuperanda relativa aos pagamentos de junho até a presente data. Prazo: 10 dias.

---

Documento eletrônico assinado por **ANA VERA SGANZERLA TRUCCOLO, Juíza de Direito**, na forma do artigo 1º, inciso III, da Lei 11.419, de 19 de dezembro de 2006. A conferência da **autenticidade do documento** está disponível no endereço eletrônico [https://eproc1g.tjsc.jus.br/eproc/externo\\_controlador.php?acao=consulta\\_autenticidade\\_documentos](https://eproc1g.tjsc.jus.br/eproc/externo_controlador.php?acao=consulta_autenticidade_documentos), mediante o preenchimento do código verificador **310052085553v2** e do código CRC **b9aceb4f**.

Informações adicionais da assinatura:

Signatário (a): ANA VERA SGANZERLA TRUCCOLO

Data e Hora: 24/11/2023, às 16:5:9

---

**0304258-08.2018.8.24.0033**

**310052085553 .V2**

## **Evento 133**

**Evento:**

EXPEDIDA\_CERTIFICADA\_A\_INTIMACAO\_ELETRONICA

**Data:**

24/11/2023 16:05:11

**Usuário:**

AVST4767 - ANA VERA SGANZERLA TRUCCOLO - MAGISTRADO

**Processo:**

0304258-08.2018.8.24.0033/SC

**Sequência Evento:**

133

**Autor:**

GILSON AMILTON SGROTT

**Prazo:**

10 Dias

**Status:**

FECHADO

**Data Inicial:**

05/12/2023 00:00:00

**Data Final:**

14/12/2023 23:59:59

**Procurador Citado/Intimado:**

GILSON AMILTON SGROTT

## **Evento 134**

**Evento:**

CONFIRMADA\_A\_INTIMACAO\_ELETRONICA\_\_\_REFER\_\_AO\_EVENTO\_\_133

**Data:**

04/12/2023 23:59:59

**Usuário:**

SECJE - SISTEMA DE PROCESSO ELETRÔNICO -

**Processo:**

0304258-08.2018.8.24.0033/SC

**Sequência Evento:**

134

## **Evento 135**

**Evento:**

PETICAO\_\_\_REFER\_\_\_AO\_EVENTO\_\_\_133

**Data:**

14/12/2023 14:35:54

**Usuário:**

SC009022 - GILSON AMILTON SGROTT - ADVOGADO

**Processo:**

0304258-08.2018.8.24.0033/SC

**Sequência Evento:**

135





**OAB/SC 9022**  
Centro Empresarial João Dionísio Vechi  
Rua Felipe Schmidt, 31 - 3º Andar/Sala 302 - Centro  
CEP 88.350-075 - Brusque/SC - Fone/FAX: 47 3044-7005  
gsgrott@terra.com.br - www.gilsonsgrott.com.br

**EXCELENTÍSSIMO SENHOR JUIZ DE DIREITO DA 4ª VARA CÍVEL DA  
COMARCA DE ITAJAI – SANTA CATARINA.**

**Autos: Recuperação Judicial nº 0000357-47.2014.8.24.0033  
AMPEX Brasil Empreendimentos Comerciais e Participações Ltda – em  
recuperação judicial.**

**GILSON AMILTON SGROTT,**  
advogado inscrito na OAB/SC sob nº 9022, na condição de  
**ADMINISTRADOR JUDICIAL** devidamente nomeado junto aos  
Autos da Recuperação Judicial em epígrafe, vem com o devido  
acato perante V.Exa., em atendimento ao Despacho de ev. 132,  
manifestar-se nos seguintes termos:



*OAB/SC 9022*  
Centro Empresarial João Dionísio Vechi  
Rua Felipe Schmidt, 31 - 3º Andar/Sala 302 - Centro  
CEP 88.350-075 - Brusque/SC - Fone/FAX: 47 3044-7005  
gsgrott@terra.com.br - www.gilsonsgrott.com.br

Requer o Juízo informações a respeito dos pagamentos - e seus comprovantes – efetuados pela Recuperanda relativos aos meses de junho até a presente data, considerando que se encontra em fase de cumprimento do plano de recuperação Judicial.

Conforme consta nesses autos e na prestação de contas relativa a atividade e cumprimento do plano, os comprovantes não haviam sido apresentados desde aquela data, motivo pelo qual foram solicitados judicialmente.

Em resposta ao pedido, a Recuperanda manifestou-se no ev. 130, porém não apresentou os comprovantes solicitados, limitando-se a apresentar comprovações de pagamentos relativos ao período de dois anos iniciais da supervisão dos pagamentos.

Requeru ainda a extinção do feito por ter cumprido com os pagamentos naquele período e já ter decorrido o período de fiscalização.



**OAB/SC 9022**  
Centro Empresarial João Dionísio Vechi  
Rua Felipe Schmidt, 31 - 3º Andar/Sala 302 - Centro  
CEP 88.350-075 - Brusque/SC - Fone/FAX: 47 3044-7005  
gsgrott@terra.com.br - www.gilsonsgrott.com.br

Assim, nada havendo na resposta da Recuperanda relativo aos pagamentos posteriores a junho de 2013, nada tem a se manifestar, senão dizer que efetivamente – diante da ausência de comprovação – os pagamentos não foram realizados.

Nestes Termos,  
É a manifestação.

Itajaí-SC, 14 de dezembro de 2023.

**GILSON AMILTON SGROTT**  
**ADVOGADO – OAB/SC – 9022**  
**Administrador Judicial - AMPEX**

## **Evento 136**

**Evento:**

CONCLUSOS\_PARA\_DESPACHO

**Data:**

18/12/2023 16:14:02

**Usuário:**

PEDROPEDRINI - PEDRO GUSTAVO PEDRINI - SERVIDOR UNIDADE JUDICIAL AVANÇADO

**Processo:**

0304258-08.2018.8.24.0033/SC

**Sequência Evento:**

136